



FORTAL COMERCIO EIRELLI EPP
CNPJ: 09.242.923/0001-24
AV JOSE GIFFONI DA SILVEIRA 1810 SAGUIM
ACARAU – CEARA
EMAIL: fortal.comercio@hotmail.com
Tel: (88) 3661 43 01

PROPOSTA DE PREÇO

A
PREFEITURA MUNICIPAL DE MARCO
SRA PREGOEIRA ,
MARCO CE
REF PREGAO PRESENCIAL Nº 4170601/2019- SRP
DATA ABERTURA 09 DE JULHO DE 2019 AS 08:00HRS
RAZÃO SOCIAL: FORTAL COMÉRCIO EIRELI EPP
CNPJ:09.242.923/0001-24
ENDEREÇO:AV JOSE GIFFONI DA SILVEIRA 1810 SAGUIM -ACARAU-CE CEP: 62.580.000

FONE:(88) 3661 43 01
BANCO: BANCODO BRASIL AGENCIA Nº 1010-3 CONTA
CORRENTE Nº 1810-4

OBJETIVO REGISTRO DE PREÇOS PARA FORNECIMENTO DE MATERIAL PERMANENTE DESTINADO À SECRETARIA DE EDUCAÇÃO, CULTURA E DESPORTO DA PREFEITURA DO MUNICÍPIO DE MARCO-CE

LOTE I - EQUIPAMENTOS/INFORMÁTICA								
ITEM	DESCRIÇÃO	MARCA	UND	QTD	VR UNIT	VR UNIT EXT	VR TOTAL	VR TOTAL EXT



[Handwritten signature]

[Handwritten signature]
526
COMISSÃO

1	CAIXA DE SOM AMPLIFICADA PORTÁTIL, CO FUNÇÕES: USB, BLUETOOTH, FM, CARTÃO DE MEMÓRIA, ENTRADA AUXILIAR E CONEXÃO PARA MICROFONE, VIOLÃO, TECLADO E ETC. POSSUIR ALÇA RETRÁTIL E RODAS PARA FACILITAR SEU TRANSPORTE, BATERIA INTERNA COM BIVOLT AUTOMÁTICO 100-240V, COM POTÊNCIA MÍNIMA DE 280W RMS E 500W MUSICAL	FRAHM	UND	30	R\$ 1.197,00	mil cento e noventa e sete reais	R\$ 35.910,00	trinta e cinco mil, novecentos e dez reais
2	MICROFONE COM FIO, COM CÁPSULA DINÂMICA UNIDIRECIONAL DE ALTA SENSIBILIDADE, COM CABO DE NO MÍNIMO 4 METROS, COM CHAVE DE LIGAR E DESLIGAR NA COR PRETA, COM FREQUÊNCIA MÍNIMA DE 78 HZ A 20KHZ E SENSIBILIDADE MÍNIMA DE -73dB +/- 3dB	LESON	UND	27	R\$ 148,50	cento e quarenta e oito reais e cinquenta centavos	R\$ 4.009,50	quatro mil e nove reais e cinquenta centavos
3	TELA DE PROJEÇÃO DE 2,0 X 2,0M, RETRÁTIL, COM ESTOJO DE AÇO CARBONO, TECIDO MATTE WITHE, BORDAS PRESTAS COM FIXAÇÃO NO TETO OU PAREDE	TES	UND	15	R\$ 490,70	quatrocentos e noventa reais e setenta centavos	R\$ 7.360,50	sete mil, trezentos e sessenta reais e cinquenta centavos
4	PROJETOR DE MULTIMÍDIA COM CARACTERÍSTICAS MÍNIMAS DE 3200 LUMES, RESOLUÇÃO DE 1400 X 1050, VIDA DA LÂMPADA 5000 ALTO E 10000 BAIXO BRILHO, ENTRADAS HDMI, VGA, RCA, USB TIPO A (MEMÓRIA USB E WIFI), E USB TIPO B (USB, DISPLAY, MOUSE, CONTROLE)	BENQ	UND	29	R\$ 1.855,00	mil oitocentos e cinquenta e cinco reais	R\$ 53.795,00	cinquenta e três mil, setecentos e noventa e cinco reais
5	CAIXA DE SOM ACÚSTICA P/ AUDITÓRIO ESPECIFICAÇÕES TÉCNICAS GABINETE EM PLÁSTICO; POTÊNCIA RMS - 30 W (CADA CAIXA); IMPEDÂNCIA - 8 OHMS; RESPOSTA DE FREQUÊNCIA - 120 HZ A 20 KHZ; ALTO FALANTE - 1 WOOFER 4" COM SUSPENSÃO E TWEETER; DIMENSÕES (A X L X P) - 19 CM X 14 CM X 11,3 CM; PESO - 0,85 KG; TOMADA DE CONEXÃO - ENGATE RÁPIDO BLUETOOTH, ENTRADA USB.	FRAHM	UND	160	R\$ 1.260,00	mil duzentos e sessenta reais	R\$ 201.600,00	duzentos e um mil e seiscentos reais
trezentos e dois mil, seiscentos e setenta e cinco reais							R\$ 302.675,00	

LOTE II - PERMANENTES EM MADEIRA

ITEM	DESCRIÇÃO	MARCA	UND	QTD	VR UNIT	VR UNIT EXT	VR TOTAL	VR TOTAL EXT
1	ESCRIVANINHA/MESA PARA COMPUTADOR 2 GAVETAS, COM REVESTIMENTO EM MDP, MEDINDO L X A X P: 120 X 75 X 46,5 CM, NA COR: AZUL, COM PESO MÍNIMO SUPORTADO DE 80KG	RIVEL	UND	82	R\$ 253,00	duzentos e cinquenta e três reais	R\$ 20.746,00	vinte mil, setecentos e quarenta e seis reais
2	MESA DE ESCRITÓRIO RETA, MEDIDAS APROXIMADAS (MESA): LARGURA: 1200 MM, PROFUNDIDADE: 600 MM, ALTURA: 740MM. MEDIDAS APROXIMADAS (GAVETEIRO): GAVETEIRO FIXO COM 02 GAVETAS 312MM X 290MM X 440MM COR AZUL, REVESTIMENTO EM MDP	RIVEL	UND	82	R\$ 253,00	duzentos e cinquenta e três reais	R\$ 20.746,00	vinte mil, setecentos e quarenta e seis reais

 COMISSÃO

3	MESA PARA IMPRESSORA MEDINDO: A: 75CM. L: 70CM. P: 50CM, NA COR AZUL, COM ESTRUTURA EM AÇO E TAMPO DE MDP	RIVEL	UND	34	R\$ 125,00	cento e vinte e cinco reais	R\$ 4.250,00	quatro mil, duzentos e cinquenta reais
4	MESA PARA REUNIÃO OVAL, MEDINDO A: 74CM X T: 200CM X P: 110CM. EM MDP, MATERIAL DOS PÉS EM AÇO, NA COR AZUL, REVESTIDA COM FITA BORDA DE PVC.	RIVEL	UND	25	R\$ 365,00	trezentos e sessenta e cinco reais	R\$ 9.125,00	nove mil, cento e vinte e cinco reais
5	SUPORTE PARA CPU E ESTABILIZADOR. ESPECIFICAÇÕES MÍNIMAS: SUPORTE COM ALTURA DE 29cm NA ALTERAL, LARGURA 22cm, FABRICADO EM MDF 15mm, ACABAMENTO EM BORRACHA ABS.	RIVEL	UND	100	R\$ 81,00	oitenta e um reais	R\$ 8.100,00	oito mil e cem reais
6	ARMÁRIO ALTO COM 02 PORTAS CHAVEADA, MEDINDO 1,60 X 0,80 X 0,50 CM APROXIMADAMENTE, TENDO 4 PRATELEIRAS INTERNAS E ALTURA REGULÁVEL. MADEIRA AGLOMERADA 25 MM, COM REVESTIMENTO MELAMÍNICO COR CINZA, BORDAS ARREDONDADAS, ACABAMENTO LISO COM FITA ABS 3 MM, CONFORME NORMA ABNT, PRATELEIRAS INTERNAS COM ALTURAS REGULÁVEIS, PUXADORES EM AMBOS OS LADOS, DOBRADIÇA COM GIRO EXTERNO COM ABERTURA DE 270°, FE CHADURA TIPO CREMONA.	RIVEL	UND	160	R\$ 595,00	quinhentos e noventa e cinco reais	R\$ 95.200,00	noventa e cinco mil e duzentos reais
7	BANCO TAMANHO TOTAL DE 2,50 DE COMPRIMENTO ARMAÇÃO DO BANDO DE METALON20 X 40 MADEIRA MACIÇA (A DEFINIR)	RIVEL	UND	150	R\$ 443,00	quatrocentos e quarenta e três reais	R\$ 66.450,00	sessenta e seis mil, quatrocentos e cinquenta reais
8	ARMARIO TAMANHO TOTAL DE 0,80MT LARGURA 0,50MT DE PROFUNDIDADE , 2,40MT DE ALTURA MDF MELAMINA COR BRANCO TX COM PORTAS TECELAT DE 15 MM COM FECHADURA NAS PORTAS RODA PÉ DE 10 CM EM MADEIRA DOBRADIÇAS DE PREÇAO N° 35 CORREDIÇA TELESCOPICA DE 45 CM PUXADOR EM ALUMINIO TIPO BARRA	RIVEL	UND	140	R\$ 790,00	setecentos e noventa reais	R\$ 110.600,00	cento e dez mil e seiscentos reais
9	ESTANTE PARA BIBLIOTECA TAMANHO TOTAL 1,10MT DE COMPRIMENTO 0,50MT DE PROFUNDIDADE E 2,20 MT DE ALTURA MDF MELAMINA DE 15 MM NA COR TECELAT COM RODA PÉ DE 10 CM DE MADEIRA OBS: ESTANTE COM VAZADO COM DUAS FACE FIXADO NA PAREIDE PELA LATERAL	RIVEL	UND	140	R\$ 840,00	oitocentos e quarenta reais	R\$ 117.600,00	cento e dezessete mil e seiscentas reais
10	LOUSA TAMANHO TOTAL DE 3,08 MT X 1,35 MT, BORDAS DE 15CM REVESTIDA DE FORMICA TEXTURIZADA BRANCA, FORMICA REF. F - 608 BRANCOLINE CORPO DE COMPENSADO DE 15 MM	J FEITOSA	UND	150	R\$ 583,50	quinhentos e oitenta e três reais e cinquenta centavos	R\$ 87.525,00	oitenta e sete mil, quinhentos e vinte e cinco reais
							R\$ 540.342,00	
LOTE III -PERMANENTES FERRO E AÇO E PLASTICO								
ITEM	DESCRIÇÃO	MARCA	UND	QTD	VR UNIT	VR UNIT EXT	VR TOTAL	VR TOTAL EXT

COMISSÃO

1	ARMÁRIO EM AÇO DE 5 GAVETAS, MEDINDO 166CM X 46CM X 60CM, CONFECCIONADO EM CHAPA DE AÇO, COM GAVETAS TRILHO DESLIZANTE, NA COR CINZA, COM TRAVAMENTO DE GAVETAS E ACOMPANHANDO 2 CHAVES	PANDIM	UND	90	R\$ 580,00	quinhentos e oitenta reais	R\$ 52.200,00	cinquenta e dois mil e duzentos reais
2	ESTANTE DE AÇO COM 5 PRATELEIRAS REFORÇADAS, EM CHAPA DE AÇO 26, MEDINDO A: 1830MM X L: 920MM X P:400MM, CONTENDO PRATELEIRAS COM 3 DOBRAS E REFORÇO, CAPACIDADE MÍNIMA POR PRATELEIRA DE 30KG NA COR CINZA	RIVEL	UND	110	R\$ 229,00	duzentos e vinte e nove reais	R\$ 25.190,00	vinte e cinco mil, cento e noventa reais
3	CADEIRA DE PLÁSTICO SEM BRAÇO NA COR BRANCA, MEDINDO C: 44x72x55cm, SUPORTANDO ATÉ 120kg, RESISTENTE A RAIOS SOLARES E COM CERTIFICAÇÃO ABNT	IBAP	UND	3100	R\$ 21,00	vinte e um reais	R\$ 65.100,00	sessenta e cinco mil e cem reais
4	MESA DE PLÁSTICO DESMONTÁVEL, COM CAPACIDADE PARA 4 PESSOAS, REDONDA, MEDINDO A: 70 x L: 90 x C: 90cm NA COR BRANCA.	INOVA	UND	310	R\$ 71,00	setenta e um reais	R\$ 22.010,00	vinte e dois mil e dez reais
5	CADEIRA PLÁSTICA DE ESCRITÓRIO ISSO FIXA, EMPILHÁVEL, MEDINDO A: 81 x L: 48 x P: 54cm, ALTURA DO ASSENTO 44cm, ESTRUTURA EM AÇO, COM PESO SUPORTADO DE 120 KG, COM ACENTO E ENCOSTO DE POLIPROPILENO NA COR AZUL	RIVEL	UND	450	R\$ 114,00	cento e quatorze reais	R\$ 51.300,00	cinquenta e um mil e trezentos reais
6	CADEIRA SECRETÁRIA, ASSENTO E ENCOSTO EM CORANO, COM BASE GIRATÓRIA, PISTÃO DE REGULAGEM DE ALTURA, BASE DE MADEIRA, ESPUMA ANÔMICA, BORDAS EM PVC, ESTRUTURA NA COR AZUL, MEDINDO A: 92 x L: 54 x 62cm, SUPORTANDO 90kg SEM BRAÇOS.	RIVEL	UND	40	R\$ 245,00	duzentos e quarenta e cinco reais	R\$ 9.800,00	nove mil e oitocentos reais
7	CADEIRA DIRETOR COM BRAÇO, COM TELA MESH, BASE GIRATÓRIA E REGULAGEM DE ALTURA NO ASSENTO E BRAÇOS, ASSENTO EM ESPUMA INJETADA, NAS DIMENSÕES: L: 27 x A: 62 x P: 62cm, NA COR PRETA	RIVEL	UND	40	R\$ 472,00	quatrocentos e setenta e dois reais	R\$ 18.880,00	dezoito mil, oitocentos e oitenta reais
8	CADEIRA PRESIDENTE GIRATÓRIA EM CORANO, COM ASSENTO E BRAÇO REGULÁVEL, TIPO BRAÇO T, COM BASE DE AÇO, COM CAPACIDADE DE CARGA DE 110kg, NA COR PRETA, MEDINDO A: 120 x L: 58 x P: 50cm.	RIVEL	UND	40	R\$ 513,00	quinhentos e treze reais	R\$ 20.520,00	vinte mil, quinhentos e vinte reais
9	LONGARINA 03 LUGARES. MEDIDAS> VARIAÇÃO MÁXIMA DE+/- 5%. LARGURA TOTAL: 1,58m, PROFUNDIDADE DO ASSENTO: 49cm, ALTURA ATÉ O ASSENTO: 48cm, LARGURA DO ENCOSTO: 48cm, ALTURA DO ENCOSTO (TOTAL): 33cm	RIVEL	UND	280	R\$ 390,00	trezentos e noventa reais	R\$ 109.200,00	cento e noventa mil e duzentos reais
10	CONJUNTO DE LIXEIRA SELETIVA , COMPOSTO POR 4 COLETORES, (VIDRO, PAPEL, METAL E ORGÂNICO), COM CAPACIDADE DE 100 LITRO. ESTRUTURA DE PLÁSTICO	BRASLIMP	UND	50	R\$ 1.600,00	mil e seiscentos reais	R\$ 80.000,00	oitenta mil reais
11	ARMARIO VITRINI 0,50M X 0,40M X 1,50M - 1 PORTA, COM FECHADURA CILÍNDRICA, 4 PRATELEIRAS DE VIDRO CRISTAL 3MM EM CHAPA DE AÇO ESMALTADA; DIMENSÕES: 0,50 X 0,40 X 1,50M.	SANTA CLARA	UND	140	R\$ 1.290,00	mil duzentos e noventa reais	R\$ 180.600,00	cento e oitenta mil e seiscentos reais

COMISSÃO DE LICITAÇÃO

[Handwritten signatures and marks]

12	POLTRONAS PARA AUDITÓRIO RETRÁTIL 4 LUGARES CARACTERÍSTICAS: - ASSENTO REBATÍVEL COM RETORNO AUTOMÁTICO. - ESTRUTURA DOS BRAÇOS EM METAL. - ASSENTO E ENCOSTO ESTRUTURADOS EM COMPENSADO ANATÔMICO Prensado COM 15MM DE ESPESSURA. - ALMOFADAS MOLDADAS EM ESPUMA E DENSIDADE CONTROLADA.- APOIO DE BRAÇO EM PU, COM ALMA DE AÇO.- LATERAIS REVESTIDAS.- COR. VERMELHO (ALARANJADO)	MAGAL	UND	150	R\$ 2.052,00	dois mil e cinquenta e dois reais	R\$ 307.800,00	trezentos e sete mil e oitocentos reais
13	ESTANTE EM AÇO PARA BIBLIOTECA TAMANHO TOTAL 2,20MT DE COMPRIMENTO 0,50MT DE PROFUNDIDADE E 2,40 MT DE ALTURA EM AÇO NA COR CINZA	PANDIM	UND	140	R\$ 900,00	novecentos reais	R\$ 126.000,00	cento e vinte e seis mil reais
um milhão e sessenta e oito mil e seiscentos reais							R\$ 1.068.600,00	

LOTE IV - ELETRO - ELETRONICO

ITEM	DESCRIÇÃO	MARCA	UND	QTD	VR UNIT	VR UNIT EXT	VR TOTAL	VR TOTAL EXT
1	BEBEDOURO INDUSTRIAL, ESPECIFICAÇÕES MÍNIMAS: CAPACIDADE PARA 50 LITROS, REFRIGERAÇÃO POR COMPRESSOR, REGULAGEM DE TEMPERATURA, COM DUAS TORNEIRAS, ESTRUTURA EM AÇO INOX, RESERVATÓRIO EM POLIPROPILENO	TERMISA	UND	65	R\$ 2.190,00	dois mil, cento e noventa reais	R\$ 142.350,00	cento e quarenta e dois mil, trezentos e cinquenta reais
2	REFRIGERADOR FROST FREE ESPECIFICAÇÃO: IGUAL OU SUPERIOR A 546L, DUPLEX ILUMINAÇÃO DE LEDE, TENSÃO DE 220V, SELO PROCEL "A" NA COR BRANCA	CONSUL	UND	40	R\$ 3.590,00	três mil, quinhentos e noventa reais	R\$ 143.600,00	cento e quarenta e três mil e seiscentos reais
3	BEBEDOURO DE MESA ESPECIFICAÇÕES MÍNIMAS: NATURAL E GELADA, MATERIAL DE PLÁSTICO 2 TORNEIRAS, UMA NATURAL E UMA GELADA, SUPORTA GALÕES DE ATÉ 20 LITROS, COM SELO INMETRO	ESMALTEC	UND	60	R\$ 515,00	quinhentos e quinze reais	R\$ 30.900,00	trinta mil e novecentos reais
4	FOGÃO INDUSTRIAL 6 BOCAS SIMPLES BAIXA PRESSÃO, NA COR PRETA, MATERIAL: CHAPA DE AÇO DE CARBONO, GRELHA: FERRO FUNDIDO, QUEIMADORES SIMPLES, ALIMENTAÇÃO GÁS GLP, PÉS COM SAPATAS ANTI DERRAPANTES, GRELHAS EM FERRO FUNDIDO 30x30, DIMENSÃO MÍNIMA A: 80 x L: 105 x P: 83cm	CRISTAL AÇO	UND	35	R\$ 1.117,00	mil cento e dezessete reais	R\$ 39.095,00	trinta e nove mil e noventa e cinco reais
5	LIQUIDIFICADOR INDUSTRIAL DE 4 LITROS, ALTA ROTAÇÃO INOX 800W, ALIMENTAÇÃO 220V, FREQUÊNCIA: 50/60Hz, COM ROTAÇÃO DE 18.000 RPM	FAK	UND	32	R\$ 595,00	quinhentos e noventa e cinco reais	R\$ 19.040,00	dezenove mil e quarenta reais
6	Ar Condicionado Tipo SPLIT 9.000 BTUS, TENSÃO DE 220V, CONSUMO MENSAL DE ENERGIA, NORMATIZADO PELO INMETRO, COM CLASSIFICAÇÃO DE ENERGIA "A", NA COR BRANCA.	ELGIN	UND	50	R\$ 1.375,50	mil trezentos e setenta e cinco reais e cinquenta centavos	R\$ 68.775,00	sessenta e oito mil, setecentos e setenta e cinco reais

Handwritten signatures and a stamp. The stamp is circular and contains the text "COMPRADO" and the number "530". There are several large, stylized signatures in black ink over the stamp and surrounding area.

7	FREEZER HORIZONTAL 02 PORTAS 420L, COR BRANCA, 2 PORTAS, 4 PÉS COM RODÍZIO PARA TRANSPORTE, 1 GRADE, CONGELAMENTO RÁPIDO, DRENO FRONTAL, DUPLA FUNÇÃO COM ACIONAMENTO FRONTAL, GABINETE INTERNO E EXTERNO COM CHAPA DE AÇO PINTADO NA COR BRANCA, BOM ACABAMENTO, RESISTENTE À CORROSÃO E IMPACTOS, CAPACIDADE DE 420 LITROS, CONSUMO APROXIMADO DE ENERGIA: 82,0 KWH/MÊS, CLASSIFICAÇÃO ENERGÉTICA E, DUPLA FUNÇÃO: FREEZER OU REFRIGERADOR, DEGELO CYCLE DEFROST. TENSÃO: 220V. DIMENSÕES: ALTURA: 94 CM, LARGURA: 119,5 CM, PROFUNDIDADE: 78 CM. PESO: 70KG. GARANTIA DE 12 MESES	ESMALTEC	UND	40	R\$ 2.118,00	dois mil, cento e dezoito reais	R\$ 84.720,00	oitenta e quatro mil, setecentos e vinte reais
8	VENTILADOR DE PAREDE; VENTILADOR OSCILANTE, GRADE DE POLIPROPILENO, COM 60 CM DE DIÂMETRO. COM 3 (TRÊS) HÉLICES INJETADA EM POLIPROPILENO, PROTETOR TÉRMICO, NA COR BRANCA, BIVOLT. NÃO ENFERRUJAM FÁCIL LIMPEZA E SILENCIOSOS. VELOCIDADE 1350 RPM, POTÊNCIA 180 W, PESO DO PRODUTO 6,7 KG, MOTOR ¼ HP, VAZÃO 13.800 M3/H.	VENTISOL	UND	600	R\$ 231,00	duzentos e trinta e um reais	R\$ 138.600,00	cento e trinta e oito mil e seiscentos reais
9	VENTILADORES DE COLUNA, COM AS SEGUINTE CARACTERÍSTICAS MÍNIMAS: COR: PRETO; PINTURA ELE TROSTÁ TICA (NAS PE ÇAS ME TÁLICAS); HÉLICE: NÚMERO MÍNIMO DE PÁS: 4, CONFE CCIONADA EM POLIPROPILENO (PP) NA COR PRA TA, COM DIÂME TRO 44 CM ; TIPO DE GRADE: ARAMADO DE AÇO COM 132 ARAMES; COR DA GRADE: PRE TO DIÂME TRO DA GRADE 50CM; CONTROLE DE VELOCIDADE CONTINUO; TENSÃO: BIVOLT; FREQUÊNCIA: 60 HZ; POTÊNCIA DO MOTOR: 160 W CAPACITOR: 6µFX400V; VELOCIDADE MÁXIMA: 1500 RPM; CLASSE DE ISOLAÇÃO: II; CABO DE ALIMENTAÇÃO: PP PLANO 2X0,50MM ²; COMPRIMENTO DO CABO DE ALIMENTAÇÃO: 2,00 M; ALTURA MÍNIMO: 1,0 / MÁXIMO : 1,57; RE FERÊNCIA: ARGE, VITALEX OU SIMILAR. GARANTIA: 24 (VINTE E QUATRO) MESES.	VENTISOL	UND	130	R\$ 275,00	duzentos e setenta e cinco reais	R\$ 35.750,00	trinta e cinco mil, setecentos e cinquenta reais
							R\$ 702.830,00	

setecentos e dois mil, oitocentos e trinta reais

LOTE V - BRINQUEDOS

ITEM	DESCRIÇÃO	MARCA	UND	QTD	VR UNIT	VR UNIT EXT	VR TOTAL	VR TOTAL EXT
1	BALANÇO EM FERRO COM QUATRO LUGARES, PINTURA ESMALTE SINTÉTICO E TRATAMENTO ANTI CORROSIVO. MEDIDAS: A: 1,90m, L: 1,50m, C: 4,00m. IDADE: 3 A 12 ANOS	FF INDUST	UND	20	R\$ 2.350,00	dois mil, trezentos e cinquenta reais	R\$ 47.000,00	quarenta e sete mil reais
2	GANGORRA DUPLA (CHAPA DE FERRO) COM TRATAMENTO ANTI CORROSIVO E PINTURA EM ESMALTE SINTÉTICO. AS SOLDAS E ARESTAS DEVEM SER TRABALHADAS DE MODO A GARANTIR A SEGURANÇA DOS USUÁRIOS. MEDIDAS A: 0,60cm; L: 2,00m; C: 1,50m.	FF INDUST	UND	20	R\$ 1.940,00	mil novecentos e quarenta reais	R\$ 38.800,00	trinta e oito mil e oitocentos reais
3	GIRA GIRA CARROSEL FABRICADO EM FERRO COM ASSENTOS DE MADEIRA OS ASSENT	FF INDUST	UND	20	R\$ 2.590,00	dois mil, quinhentos e noventa reais	R\$ 51.800,00	cinquenta e um mil e oitocentos reais
							R\$ 137.600,00	
							R\$ 137.600,00	
VALOR GLOBAL DA PROPOSTA					R\$	2.752.047,00		
dois milhões, setecentos e cinquenta e dois mil e quarenta e sete reais								

PRAZO DE VALIDADE: PREÇOS VÁLIDOS POR 120 (CENTO E VINTE) DIAS

COMISSÃO

O LICITANTE DECLARA QUE, NOS VALORES APRESENTADOS ACIMA, ESTÃO INCLUSOS TODOS OS TRIBUTOS, ENCARGOS TRABALHISTAS, PREVIDENCIÁRIOS, FISCAIS E COMERCIAIS, TAXAS, FRETES, SEGUROS, DESLOCAMENTOS DE PESSOAL, CUSTOS, DEMAIS DESPESAS QUE POSSAM INCIDIR SOBRE O FORNECIMENTO LICITADO, INCLUSIVE A MARGEM DE LUCRO.

DECLARAMOS QUE ASSUME INTEIRA RESPONSABILIDADE PELA A ENTREGA E GARANTIA DOS PRODUTOS E QUE SERAO ENTREGUE CONFORME EXIGENCIAS EDITALICIAS E CONTRATUAL

Maria de Fatima Araujo

MARIA DE FATIMA ARAUJO

CPF Nº 102.559.233-68

FORTAL COMERCIO EIRELI EPP

CNPJ 09.242.923/0001-24

CARTÓRIO
FELIPE ROCHA
2º OFÍCIO

OTAVIO
E REGISTRADOS
AUTENTICIDADE
ROCHA

CARTÓRIO 2.º OFÍCIO

por semelhança a firma de *Maria de Fatima Araujo*

(CE) *08* de *07* de 20 *19*
temunho da verdade

Otávio Felipe Rocha - Tabelião
Cássia Lousada Rocha - Substituta
Francisca Jaqueline Ramos - Escrevente

[Handwritten mark]

[Handwritten mark]

[Handwritten signature]
COMISSÃO
532
[Handwritten marks]

PROPOSTA DE PREÇOS

À
 PREFEITURA MUNICIPAL DE MARCO/CE
 COMISSÃO PERMANENTE DE LICITAÇÃO
 REF: PREGÃO PRESENCIAL Nº 4170601/2019
 OBJETO: REGISTRO DE PREÇOS PARA FORNECIMENTO DE MATERIAL PERMANENTE DESTINADO À SECRETARIA DE EDUCAÇÃO, CULTURA E DESPORTO DA PREFEITURA DO MUNICÍPIO DE MARCO-CE.

LOTE I - EQUIPAMENTOS/INFORMÁTICA

ITEM	UND	ESPECIFICAÇÃO	MARCA	QTDE	VALOR UNITÁRIO	VALOR UNITÁRIO (EXTENSO)	VALOR TOTAL	VALOR TOTAL (EXTENSO)
1	UND	CAIXA DE SOM AMPLIFICADA PORTÁTIL, CO FUNÇÕES: USB, BLUETOOTH, FM, CARTÃO DE MEMÓRIA, ENTRADA AUXILIAR E CONEXÃO PARA MICROFONE, VIOLÃO, TECLADO E ETC. POSSUIR ALÇA RETRÁTIL E RODAS PARA FACILITAR SEU TRANSPORTE, BATERIA INTERNA COM BIVOLT AUTOMÁTICO 100-240V, COM POTÊNCIA MÍNIMA DE 280W RMS E 500W MUSICAL	LENOXX CA350	30	RS 797,00	SETECENTOS E NOVENTA E SETE REAIS	RS 23.910,00	VINTE E TRÊS MIL, NOVECENTOS E DEZ REAIS
2	UND	MICROFONE COM FIO, COM CÁPSULA DINÂMICA UNIDIRECIONAL DE ALTA SENSIBILIDADE, COM CABO DE NO MÍNIMO 4 METROS, COM CHAVE DE LIGAR E DESLIGAR NA COR PRETA, COM FREQUÊNCIA MÍNIMA DE 78 HZ A 20KHZ E SENSIBILIDADE MÍNIMA DE -73DB +/- 3DB	LYCO PS	27	RS 90,00	NOVENTA REAIS	RS 2.430,00	DOIS MIL, QUATROCENTOS E TRINTA REAIS
3	UND	TELA DE PROJEÇÃO DE 2,0 X 2,0M, RETRÁTIL, COM ESTOJO DE AÇO CARBONO, TECIDO MATTE WHITE, BORDAS PRESTAS COM FIXAÇÃO NO TETO OU PAREDE	SUMAY RETRATIL	15	RS 600,00	SEISCENTOS REAIS	RS 9.000,00	NOVE MIL REAIS
4	UND	PROJETOR DE MULTIMÍDIA COM CARACTERÍSTICAS MÍNIMAS DE 3200 LUMES, RESOLUÇÃO DE 1400 X 1050, VIDA DA LÂMPADA 5000 ALTO E 10000 BAIXO BRILHO, ENTRADAS HDMI, VGA, RCA, USB TIPO A (MEMÓRIA USB E WIFI), E USB TIPO B (USB, DISPLAY, MOUSE, CONTROLE)	RICOH PJ540	29	RS 2.145,00	DOIS MIL, CENTO E QUARENTA E CINCO REAIS	RS 62.205,00	SESSENTA E DOIS MIL, DUZENTOS E CINCO REAIS
5	UND	CAIXA DE SOM ACÚSTICA P/ AUDITORIO ESPECIFICAÇÕES TÉCNICAS GABINETE EM PLÁSTICO; POTÊNCIA RMS - 30 W (CADA CAIXA); IMPEDÂNCIA - 8 OHMS; RESPOSTA DE FREQUÊNCIA - 120 HZ A 20 KHZ; ALTO FALANTE - 1 WOOFER 4" COM SUSPENSÃO E TWEETER; DIMENSÕES (A X L X P) - 19 CM X 14 CM X 11,3 CM; PESO - 0,85 KG; TOMADA DE CONEXÃO - ENGATE RÁPIDO BLUETOOTH, ENTRADA USB.	FRAHM PS200 PLUS	160	RS 120,00	CENTO E VINTE REAIS	RS 19.200,00	DEZENOVE MIL E DUZENTOS REAIS
VALOR TOTAL R\$ 116.745,00 (CENTO E DEZESSEIS MIL, SETECENTOS E QUARENTA E CINCO REAIS-)								

LOTE II - PERMANENTES EM MADEIRA

ITEM	UND	ESPECIFICAÇÃO	MARCA	QTDE	VALOR UNITÁRIO	VALOR UNITÁRIO (EXTENSO)	VALOR TOTAL	VALOR TOTAL (EXTENSO)
1	UND	ESCRIVANINHA/MESA PARA COMPUTADOR 2 GAVETAS, COM REVESTIMENTO EM MDP, MEDINDO L X A X P: 120 X 75 X 46,5 CM, NA COR: AZUL, COM PESO MÍNIMO SUPORTADO DE 80KG	MAP MOVEIS	82	RS 355,00	TREZENTOS E CINQUENTA E CINCO REAIS	RS 29.110,00	VINTE E NOVE MIL, CENTO E DEZ REAIS
2	UND	MESA DE ESCRITÓRIO RETA, MEDIDAS APROXIMADAS (MESA): LARGURA: 1200 MM, PROFUNDIDADE: 600 MM, ALTURA: 740MM. MEDIDAS APROXIMADAS (GAVETEIRO): GAVETEIRO FIXO COM 02 GAVETAS 312MM X 290MM X 440MM COR AZUL, REVESTIMENTO EM MDP	MAP MOVEIS	82	RS 249,00	DUZENTOS E QUARENTA E NOVE REAIS	RS 20.418,00	VINTE MIL, QUATROCENTOS E DEZOITO REAIS
3	UND	MESA PARA IMPRESSORA MEDINDO: A: 75CM. L: 70CM. P: 50CM, NA COR AZUL, COM ESTRUTURA EM AÇO E TAMPO DE MDP	MAP MOVEIS	34	RS 135,00	CENTO E TRINTA E CINCO REAIS	RS 4.590,00	QUATRO MIL, QUINHENTOS E NOVENTA REAIS
4	UND	MESA PARA REUNIÃO OVAL, MEDINDO A: 74CM X T: 200CM X P: 110CM. EM MDP, MATERIAL DOS PÉS EM AÇO, NA COR AZUL, REVESTIDA COM FITA BORDA DE PVC	MAP MOVEIS	25	RS 670,00	SEISCENTOS E SETENTA REAIS	RS 16.750,00	DEZESSEIS MIL, SETECENTOS E CINQUENTA REAIS
5	UND	SUPORTE PARA CPU E ESTABILIZADOR. ESPECIFICAÇÕES MÍNIMAS: SUPORTE COM ALTURA DE 29CM NA ALTERAL, LARGURA 22CM, FABRICADO EM MDF 15MM, ACABAMENTO EM BORRACHA ABS	MAP MOVEIS	100	RS 90,00	NOVENTA REAIS	RS 9.000,00	NOVE MIL REAIS
6	UND	ARMÁRIO ALTO COM 02 PORTAS CHAVEADA, MEDINDO 1,60 X 0,80 X 0,50 CM APROXIMADAMENTE, TENDO 4 PRATELEIRAS INTERNAS E ALTURA REGULÁVEL. MADEIRA AGLOMERADA 25 MM, COM REVESTIMENTO MELAMÍNICO COR CINZA, BORDAS ARREDONDADAS, ACABAMENTO LISO COM FITA ABS 3 MM, CONFORME NORMA ABNT, PRATELEIRAS INTERNAS COM ALTURAS REGULÁVEIS, PUXADORES EM AMBOS OS LADOS, DOBRADIÇA COM GIRO EXTERNO COM ABERTURA DE 270°, FE CHADURA TIPO CREMONA.	MAP MOVEIS	160	RS 635,00	SEISCENTOS E TRINTA E CINCO REAIS	RS 101.600,00	CENTO E TRINTA E SEISCENTOS REAIS

AGIL COMERCIO E DISTRIBUIDORA DE EQUIPAMENTOS EIRELI - ME

CNPJ 30.607.801/0001-80 INSC. EST.: 06.790791-1 INSC. MUN.:485905-7

Rua Monsenhor Salazar, Nº 102 - Sala 201 - Bairro São João Do Tauape

Fortaleza - Ceará - CEP 60.130-370

Telefones: (85)4102.3692 | (85) 9 9607.1052

AGIL@GMAIL.COM

7	UND	BANCO TAMANHO TOTAL DE 2,50 DE COMPRIMENTO ARMAÇÃO DO BANDO DE METALON 20 X 40 MADEIRA MACIÇA (A DEFINIR)	MAP MOVEIS	150	RS 355,00	TREZENTOS E CINQUENTA E CINCO REAIS	RS 53.250,00	CINQUENTA E TRÊS MIL, DUZENTOS E CINQUENTA REAIS
8	UND	ARMARIO TAMANHO TOTAL DE 0,80MT LARGURA 0,50MT DE PROFUNDIDADE , 2,40MT DE ALTURA MDF MELAMINA COR BRANCO TX COM PORTAS TECELAT DE 15 MM COM FECHADURA NAS PORTAS RODA PÉ DE 10 CM EM MADEIRA DOBRADIÇAS DE PREÇAO Nº 35 CORREDIÇA TELESCOPICA DE 45 CM PUXADOR EM ALUMINIO TIPO BARRA	MAP MOVEIS	140	RS 790,00	SETECENTOS E NOVENTA REAIS	RS 110.600,00	CENTO E DEZ MIL E SEISCENTOS REAIS
9	UND	ESTANTE PARA BIBLIOTECA TAMANHO TOTAL 1,10MT DE COMPRIMENTO 0,50MT DE PROFUNDIDADE E 2,20 MT DE ALTURA MDF MELAMINA DE 15 MM NA COR TECELAT COM RODA PÉ DE 10 CM DE MADEIRA OBS: ESTANTE COM VAZADO COM DUAS FACE FIXADO NA PAREIDE PELA LATERAL	MAP MOVEIS	140	RS 778,00	SETECENTOS E SETENTA E OITO REAIS	RS 108.920,00	CENTO E OITO MIL, NOVECENTOS E VINTE REAIS
10	UND	LOUSA TAMANHO TOTAL DE 3,08 MT X 1,35 MT, BORDAS DE 15CM REVESTIDA DE FORMICA TEXTURIZADA BRANCA, FORMICA REF. F - 608 BRANCOLINE CORPO DE COMPENSADO DE 15 MM	TANTANIA	150	RS 790,00	SETECENTOS E NOVENTA REAIS	RS 118.500,00	CENTO E DEZOITO MIL E QUINHENTOS REAIS

VALOR TOTAL R\$ 572.738,00 (-QUINHENTOS E SETENTA E DOIS MIL, SETECENTOS E TRINTA E OITO REAIS-)

LOTE III - PERMANENETES EM FERRO, AÇO E PLÁSTICO

ITEM	UND	ESPECIFICAÇÃO	MARCA	QTDE	VALOR UNITARIO	VALOR UNITARIO (EXTENSO)	VALOR TOTAL	VALOR TOTAL (EXTENSO)
1	UND	ARMÁRIO EM AÇO DE 5 GAVETAS, MEDINDO 166CM X 46CM X 60CM, CONFECCIONADO EM CHAPA DE AÇO, COM GAVETAS TRILHO DESLIZANTE, NA COR CINZA, COM TRAVAMENTO DE GAVETAS E ACOMPANHANDO 2 CHAVES	MODELO	90	RS 930,00	NOVECENTOS E TRINTA REAIS	RS 83.700,00	OITENTA E TRÊS MIL E SETECENTOS REAIS
2	UND	ESTANTE DE AÇO COM 5 PRATELEIRAS REFORÇADAS, EM CHAPA DE AÇO 26, MEDINDO A: 1830MM X L: 920MM X P:400MM, CONTENDO PRATELEIRAS COM 3 DOBRAS E REFORÇO, CAPACIDADE MÍNIMA POR PRATELEIRA DE 30KG NA COR CINZA	MODELO	110	RS 224,00	DUZENTOS E VINTE E QUATRO REAIS	RS 24.640,00	VINTE E QUATRO MIL, SEISCENTOS E QUARENTA REAIS
3	UND	CADEIRA DE PLÁSTICO SEM BRAÇO NA COR BRANCA, MEDINDO C: 44X72X55CM, SUPORTANDO ATÉ 120KG, RESISTENTE A RAIOS SOLARES E COM CERTIFICAÇÃO ABNT,	IBAP	3100	RS 21,00	VINTE E UM REAIS	RS 65.100,00	SESSENTA E CINCO MIL E CEM REAIS
4	UND	MESA DE PLÁSTICO DESMONTÁVEL, COM CAPACIDADE PARA 4 PESSOAS, REDONDA, MEDINDO A: 70 X L: 90 X C: 90CM NA COR BRANCA.	IBAP	310	RS 435,00	QUATROCENTOS E TRINTA E CINCO REAIS	RS 134.850,00	CENTO E TRINTA E QUATRO MIL, OITOCENTOS E CINQUENTA REAIS
5	UND	CADEIRA PLÁSTICA DE ESCRITÓRIO ISSO FIXA, EMPILHÁVEL, MEDINDO A: 81 X L: 48 X P: 54CM, ALTURA DO ASSENTO 44CM, ESTRUTURA EM AÇO, COM PESO SUPORTADO DE 120 KG, COM ACENTO E ENCOSTO DE POLIPROPILENO NA COR AZUL	STYLUS	450	RS 80,00	OITENTA REAIS	RS 36.000,00	TRINTA E SEIS MIL REAIS
6	UND	CADEIRA SECRETÁRIA, ASSENTO E ENCOSTO EM CORANO, COM BASE GIRATÓRIA, PISTÃO DE REGULAGEM DE ALTURA, BASE DE MADEIRA, ESPUMA ANÔMICA, BORDAS EM PVC, ESTRUTURA NA COR AZUL, MEDINDO A: 92 X L: 54 X 62CM, SUPORTANDO 90KG SEM BRAÇOS.	STYLUS	40	RS 159,00	CENTO E CINQUENTA E NOVE REAIS	RS 6.360,00	SEIS MIL, TREZENTOS E SESSENTA REAIS
7	UND	CADEIRA DIRETOR COM BRAÇO, COM TELA MESH, BASE GIRATÓRIA E REGULAGEM DE ALTURA NO ASSENTO E BRAÇOS, ASSENTO EM ESPUMA INJETADA, NAS DIMENSÕES: L: 27 X A: 62 X P: 62CM, NA COR PRETA	STYLUS	40	RS 360,00	TREZENTOS E SESSENTA REAIS	RS 14.400,00	QUATORZE MIL E QUATROCENTOS REAIS
8	UND	CADEIRA PRESIDENTE GIRATÓRIA EM CORANO, COM ASSENTO E BRAÇO REGULÁVEL, TIPO BRAÇO T, COM BASE DE AÇO, COM CAPACIDADE DE CARGA DE 110KG, NA COR PRETA, MEDINDO A: 120 X L: 58 X P: 50CM.	STYLUS	40	RS 505,00	QUINHENTOS E CINCO REAIS	RS 20.200,00	VINTE MIL E DUZENTOS REAIS
9	UND	LONGARINA 03 LUGARES. MEDIDAS- VARIAÇÃO MÁXIMA DE +/- 5%. LARGURA TOTAL: 1,58M, PROFUNDIDADE DO ASSENTO: 49CM, ALTURA ATÉ O ASSENTO: 48CM, LARGURA DO ENCOSTO: 48CM, ALTURA DO ENCOSTO (TOTAL): 33CM	STYLUS	280	RS 290,00	DUZENTOS E NOVENTA REAIS	RS 81.200,00	OITENTA E UM MIL E DUZENTOS REAIS

10	UND	CONJUNTO DE LIXEIRA SELETIVA, COMPOSTO POR 4 COLETORES, (VIDRO, PAPEL, METAL E ORGÂNICO), COM CAPACIDADE DE 100 LITROS. ESTRUTURA DE PLÁSTICO	JSN	50	RS 750,00	SETECENTOS E CINQUENTA REAIS	RS 37.500,00	TRINTA E SETE MIL E QUINHENTOS REAIS
11	UND	ARMARIO VITRINI 0,50M X 0,40M X 1,50M - 1 PORTA, COM FECHADURA CILÍNDRICA, 4 PRATELEIRAS DE VIDRO CRISTAL 3MM EM CHAPA DE AÇO ESMALTADA; DIMENSÕES: 0,50 X 0,40 X 1,50M.	MODELO	140	RS 379,00	TREZENTOS E SETENTA E NOVE REAIS	RS 53.060,00	CINQUENTA E TRÊS MIL E SESENTA REAIS
12	UND	POLTRONAS PARA AUDITÓRIO RETRÁTIL 4 LUGARES CARACTERÍSTICAS: - ASSENTO REBATÍVEL COM RETORNO AUTOMÁTICO. - ESTRUTURA DOS BRAÇOS EM METAL. - ASSENTO E ENCOSTO ESTRUTURADOS EM COMPENSADO ANATÔMICO Prensado COM 15MM DE ESPESSURA. - ALMOFADAS MOLDADAS EM ESPUMA E DENSIDADE CONTROLADA. - APOIO DE BRAÇO EM PU, COM ALMA DE AÇO. - LATERAIS REVESTIDAS. - COR. VERMELHO (ALARANJADO)	FRISOKAR	150	RS 1.999,00	MIL NOVECENTOS E NOVENTA E NOVE REAIS	RS 299.850,00	NOVENTA E NOVE MIL, OITOCENTOS E CINQUENTA REAIS
13	UND	ESTANTE EM AÇO PARA BIBLIOTECA TAMANHO TOTAL 2,20MT DE COMPRIMENTO 0,50MT DE PROFUNDIDADE E 2,40 MT DE ALTURA EM AÇO NA COR CINZA	MODELO	140	RS 1.330,00	MIL TREZENTOS E TRINTA REAIS	RS 186.200,00	CENTO E OITENTA E SEIS MIL E DUZENTOS REAIS
VALOR TOTAL R\$ 1.043.060,00 (-UM MILHÃO, QUARENTA E TRÊS MIL E SESENTA REAIS-)								

LOTE IV - ELETRO-ELETRÔNICO

ITEM	UND	ESPECIFICAÇÃO	MARCA	QTDE	VALOR UNITÁRIO	VALOR UNITARIO (EXTENSO)	VALOR TOTAL	VALOR TOTAL (EXTENSO)
1	UND	BEBEDOURO INDUSTRIAL, ESPECIFICAÇÕES MÍNIMAS: CAPACIDADE PARA 50 LITROS, REFRIGERAÇÃO POR COMPRESSOR, REGULAGEM DE TEMPERATURA, COM DUAS TORNEIRAS, ESTRUTURA EM AÇO INOX, RESERVATÓRIO EM POLIPROPILENO	SÓ AÇO/50L	65	RS 2.099,00	DOIS MIL E NOVENTA E NOVE REAIS	RS 136.435,00	CENTO E TRINTA E SEIS MIL, QUATROCENTOS E TRINTA E CINCO REAIS
2	UND	REFRIGERADOR FROST FREE ESPECIFICAÇÃO: IGUAL OU SUPERIOR A 546L, DUPLEX ILUMINAÇÃO DE LEDE, TENSÃO DE 220V, SELO PROCEL "A" NA COR BRANCA	ELECTRO LUX / DF82	40	RS 5.200,00	CINCO MIL E DUZENTOS REAIS	RS 208.000,00	DUZENTOS E OITO MIL REAIS
3	UND	BEBEDOURO DE MESA ESPECIFICAÇÕES MÍNIMAS: NATURAL E GELADA, MATERIAL DE PLÁSTICO 2 TORNEIRAS, UMA NATURAL E UMA GELADA, SUPORTA GALÕES DE ATÉ 20 LITROS, COM SELO INMETRO	ESMALTE C / EGM40	60	RS 580,00	QUINHENTOS E OITENTA REAIS	RS 34.800,00	TRINTA E QUATRO MIL E OITOCENTOS REAIS
4	UND	FOGÃO INDUSTRIAL 6 BOCAS SIMPLES BAIXA PRESSÃO, NA COR PRETA, MATERIAL: CHAPA DE AÇO DE CARBONO, GRELHA: FERRO FUNDIDO, QUEIMADORES SIMPLES, ALIMENTAÇÃO GÁS GLP, PÉS COM SAPATAS ANTI DERRAPANTES, GRELHAS EM FERRO FUNDIDO 30X30, DIMENSÃO MÍNIMA A: 80 X L: 105 X P: 83CM	ITAJOB1 / 6 BOCAS	35	RS 940,00	NOVECENTOS E QUARENTA REAIS	RS 32.900,00	TRINTA E DOIS MIL E NOVECENTOS REAIS
5	UND	LIQUIDIFICADOR INDUSTRIAL DE 4 LITROS, ALTA ROTAÇÃO INOX 800W, ALIMENTAÇÃO 220V, FREQUÊNCIA: 50/60HZ, COM ROTAÇÃO DE 18.000 RPM	COLOMBO / 4 LITROS	32	RS 500,00	QUINHENTOS REAIS	RS 16.000,00	DEZESSEIS MIL REAIS
6	UND	AR CONDICIONADO TIPO SPLIT 9.000 BTUS, TENSÃO DE 220V, CONSUMO MENSAL DE ENERGIA, NORMALIZADO PELO INMETRO, COM CLASSIFICAÇÃO DE ENERGIA "A", NA COR BRANCA..	AGRATTO / AFS9K	50	RS 1.300,00	MIL E TREZENTOS REAIS	RS 65.000,00	SESENTA E CINCO MIL REAIS
7	UND	FREEZER HORIZONTAL 02 PORTAS 420L, COR BRANCA, 2 PORTAS, 4 PÉS COM RODÍZIO PARA TRANSPORTE, 1 GRADE, CONGELAMENTO RÁPIDO, DRENO FRONTAL, DUPLA FUNÇÃO COM ACIONAMENTO FRONTAL, GABINETE INTERNO E EXTERNO COM CHAPA DE AÇO PINTADO NA COR BRANCA, BOM ACABAMENTO, RESISTENTE À CORROSÃO E IMPACTOS, CAPACIDADE DE 420 LITROS, CONSUMO APROXIMADO DE ENERGIA: 82,0 KWH/MÊS, CLASSIFICAÇÃO ENERGÉTICA E, DUPLA FUNÇÃO: FREEZER OU REFRIGERADOR, DEGELO CYCLE DEFROST. TENSÃO: 220V. DIMENSÕES: ALTURA: 94 CM, LARGURA: 119,5 CM, PROFUNDIDADE: 78 CM. PESO: 70KG. GARANTIA DE 12 MESES	ESMALTEC / EFH500	40	RS 2.240,00	DOIS MIL, DUZENTOS E QUARENTA REAIS	RS 89.600,00	OITENTA E NOVE MIL E SEISCENTOS REAIS
8	UND	VENTILADOR DE PAREDE, VENTILADOR OSCILANTE, GRADE DE POLIPROPILENO, COM 60 CM DE DIÂMETRO. COM 3 (TRÊS) HÉLICES INJETADA EM POLIPROPILENO, PROTETOR TÉRMICO, NA COR BRANCA, BIVOLT. NÃO ENFERRUJAM FÁCIL LIMPEZA E SILENCIOSOS. VELOCIDADE 1350 RPM, POTÊNCIA 180 W, PESO DO PRODUTO 6,7 KG, MOTOR ¼ HP, VAZÃO 13.800 M3/H.	VENTISOL / PAREDE 60 CM	600	RS 159,00	CENTO E CINQUENTA E NOVE REAIS	RS 95.400,00	NOVENTA E CINCO MIL E QUATROCENTOS REAIS

9	UND	VENTILADORES DE COLUNA, COM AS SEGUINTES CARACTERÍSTICAS MÍNIMAS: COR: PRETO; PINTURA ELE TROSTÁTICA (NAS PEÇAS METÁLICAS); HÉLICE: NÚMERO MÍNIMO DE PÁS: 4, CONFIGURADA EM POLIPROPILENO (PP) NA COR PRETA, COM DIÂMETRO 44 CM; TIPO DE GRADE: ARAMADO DE AÇO COM 132 ARAMES; COR DA GRADE: PRETO DIÂMETRO DA GRADE 50CM; CONTROLE DE VELOCIDADE CONTÍNUO; TENSÃO: BIVOLT; FREQUÊNCIA: 60 HZ; POTÊNCIA DO MOTOR: 160 W CAPACITOR: 6µFX400V; VELOCIDADE MÁXIMA: 1500 RPM; CLASSE DE ISOLAÇÃO: II; CABO DE ALIMENTAÇÃO: PP PLANO 2X0,50MM; COMPRIMENTO DO CABO DE ALIMENTAÇÃO: 2,00 M; ALTURA MÍNIMO: 1,0 / MÁXIMO: 1,57; REFERÊNCIA: ARGE, VITALEX OU SIMILAR. GARANTIA: 24 (VINTE E QUATRO) MESES.	VENTISOL / COLUNA	130	R\$ 159,00	CENTO E CINQUENTA E NOVE REAIS	R\$ 20.670,00	VINTE MIL, SEISCENTOS E SETENTA REAIS
VALOR TOTAL R\$ 698.805,00 (-SEISCENTOS E NOVENTA E OITO MIL, OITOCENTOS E CINCO REAIS-)								

LOTE V - BRINQUEDOS

ITEM	UND	ESPECIFICAÇÃO	MARCA	QTD	VALOR UNITÁRIO	VALOR UNITÁRIO (EXTENSO)	VALOR TOTAL	VALOR TOTAL (EXTENSO)
1	UND	BALANÇO EM FERRO COM QUATRO LUGARES, PINTURA ESMALTE SINTÉTICO E TRATAMENTO ANTI CORROSIVO. MEDIDAS: A: 1,90M, L: 1,50M, C: 4,00M. IDADE: 3 A 12 ANOS	CARNEIRO / BL4L	20	R\$ 1.945,00	MIL NOVECENTOS E QUARENTA E CINCO REAIS	R\$ 38.900,00	TRINTA E OITO MIL E NOVECENTOS REAIS
2	UND	GANGORRA DUPLA (CHAPA DE FERRO) COM TRATAMENTO ANTI CORROSIVO E PINTURA EM ESMALTE SINTÉTICO. AS SOLDAS E ARESTAS DEVEM SER TRABALHADAS DE MODO A GARANTIR A SEGURANÇA DOS USUÁRIOS. MEDIDAS A: 0,60CM; L: 2,00M; C: 1,50M.	CARNEIRO / GANDUPL	20	R\$ 1.385,00	MIL TREZENTOS E OITENTA E CINCO REAIS	R\$ 27.700,00	VINTE E SETE MIL E SETECENTOS REAIS
3	UND	GIRA GIRA CARROSEL FABRICADO EM FERRO COM ASSENTOS DE MADEIRA OS ASSENTOS SÃO FABRICADOS EM MADEIRA DE LEI DE 0,20 CM X 100 CM, FIXADOS COM PARAFUSO FRANCÊS ZINCADO, PINTURA EM TINTA ESMALTE INDUSTRIAL E FUNDO ANTI-CORROSIVO, GARANTINDO GRANDE DURABILIDADE E RESISTÊNCIA AO BRINQUEDO. COM CORES VIBRANTES DIMENSÕES TOTAIS: (AXLXC) 0,80 X 1,50 X 1,50 M MATERIAL: MADEIRA E FERRO IDADE: 3 A 12 ANOS	CARNEIRO / CARRO SSEL	20	R\$ 2.030,00	DOIS MIL E TRINTA REAIS	R\$ 40.600,00	QUARENTA MIL E SEISCENTOS REAIS
VALOR TOTAL R\$ 107.200,00 (-CENTO E SETE MIL E DUZENTOS REAIS-)								

VALOR TOTAL DA PROPOSTA R\$ 2.538.548,00 (-DOIS MILHÕES, QUINHENTOS E TRINTA E OITO MIL, QUINHENTOS E QUARENTA E OITO REAIS-)

IDENTIFICAÇÃO DO LICITANTE

RAZÃO SOCIAL: AGIL COMERCIO E DISTRIBUIDORA DE EQUIPAMENTOS EIRELI - ME | CNPJ 30.607.801/0001-80. IE: 06.790791-1 I.M.: 485905-7
 ENDEREÇO COMPLETO: RUA MONSENHOR SALAZAR, 102, SALA 201, SÃO JOÃO DO TAUAPE, FORTALEZA - CE CEP 60130-370 FORTALEZA - CE
 TELEFONE: 85/4102.3692 OU 85 99607.1052 / 85 99988.1155 EMAIL: DIST.AGIL@GMAIL.COM
 DADOS BANCÁRIOS: BANCO DO BRASIL AGÊNCIA: 2917-3 C/C: 44037-X
 DADOS REPRESENTANTE: JONATHAN FERREIRA VIEIRA, SOLTEIRO, RESIDENTE À RUA AFONSO LOPES Nº 480, PARQUE DOIS IRMÃOS, FORTALEZA CE, RG 2005028100141 SSP CE E CPF 049.529.883-25

CONDICOES GERAIS DA PROPOSTA:

A PRESENTE PROPOSTA É VÁLIDA CONFORME EDITAL OU POR 120 (CENTO E VINTE) DIAS, A PARTIR DA ABERTURA DO CERTAME.
 PRAZO DE ENTREGA: CONFORME EDITAL OU ATÉ 05 (CINCO) DIAS, APÓS O RECEBIMENTO DO EMPENHO OU ORDEM DE COMPRA.
 FRETE: CIF
 O OBJETO CONTRATUAL CONFORME EDITAL OU TERÁ GARANTIA DE 12(DOZE) MESES.
 GARANTIA DOS EQUIPAMENTOS: CONFORME EDITAL OU 12 (DOZE) MESES.
 FORMA DE PAGAMENTO: CONFORME EDITAL OU ATÉ 30 (TRINTA) DIAS, CONFORME ORDEM DE COMPRA.

O LICITANTE DECLARA QUE, NOS VALORES APRESENTADOS ACIMA, ESTÃO INCLUSOS TODOS OS TRIBUTOS, ENCARGOS TRABALHISTAS, PREVIDENCIÁRIOS, FISCAIS E COMERCIAIS, TAXAS, FRETES, SEGUROS, DESLOCAMENTOS DE PESSOAL, CUSTOS, DEMAIS DESPESAS QUE POSSAM INCIDIR SOBRE O FORNECIMENTO DOS ITENS LICITADOS, INCLUSIVE A MARGEM DE LUCRO.

FORTALEZA CE, 09 DE JULHO DE 2019.

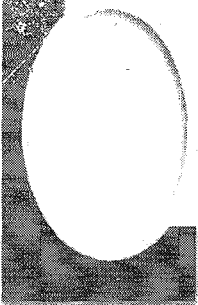

LUCIANA DE OLIVEIRA ME
 Av. Maestro Lisboa, 2710
 Loja 08 CEP: 60832-402
 Lagoa Redonda
 Fortaleza - CE
 Tel: (85) 9.9732-2099

Ao Pregoeiro(a) da Prefeitura de Marco
 Secretaria / Orgão : SECRETARIA DE EDUCAÇÃO, CULTURA E DESPORTO

PREGÃO PRESENCIAL N° 4170601/2019

Data de Abertura: 09 DE JULHO DE 2019
 Horário: 08H

Razão Social: LUCIANA DE OLIVEIRA ME
 CNPJ nº. 27.663.583/0001-97
 Endereço: AV. MAESTRO LISBOA, 2710 LOJA 08 CEP: 60832-402, BAIRRO: LAGOA REDONDA, FORTALEZA-CE
 CONTA: Banco do Brasil, Ag: 3474-6 C/C: 54076-5
 e-mail: vendaslucianaoliveira@gmail.com

PROPOSTA DE PREÇOS

OBJETO: REGISTRO DE PREÇOS PARA FORNCIMENTO DE MATERIAL PERMANENTE DESTINADO À SECRETARIA DE EDUCAÇÃO, CULTURA E DESPORTO DA PREFEITURA DO MUNICÍPIO DE MARCO-CE, de acordo com o Termo de Referência contante no Anexo I deste Edital.

Lote II - PERMANENTES EM MADEIRA

Item	Descrição	Unid	Qty	Marca	Vr Unit	Vr Total	VR UNITÁRIO EXTENSO	VR TOTAL EXTENSO
1	ESCRIVANINHA/MESA PARA COMPUTADOR 2 GAVETAS, COM REVESTIMENTO EM MDP, MEDINDO LXAX P: 120 X 75 X 46,5 CM, NA COR: AZUL, COM PESO MINIMO SUPORTADO DE 80KG	UND	82	MAP	R\$ 249,82	R\$ 20.485,24	duzentos e quarenta e nove reais e oitenta e dois centavos	vinte mil, quatrocentos e oitenta e cinco reais e vinte e quatro centavos
2	MESA DE ESCRITÓRIO RETA, MÉDIDAS APROXIMADAS (MESA): LARGURA: 1200 MM, PROFUNDIDADE: 600 MM, ALTURA: 740MM. MEDIDAS APROXIMADAS (GAVETEIRO): GAVETEIRO FIXO COM 02 GAVETAS 312MM X 290MM X 440MM COR AZUL REVESTIMENTO EM MDP	UND	82	MAP	R\$ 263,86	R\$ 21.636,52	duzentos e sessenta e três reais e oitenta e seis centavos	vinte e um mil, seiscentos e trinta e seis reais e cinquenta e dois centavos
3	MESA PARA IMPRESSORA MEDINDO: A: 75CM, L: 70CM, P: 50CM, NA COR AZUL, COM ESTRUTURA EM AÇO E TAMPO DE MDP	UND	34	MAP	R\$ 137,55	R\$ 4.676,70	cento e trinta e sete reais e cinquenta e cinco centavos	quatro mil, seiscentos e setenta e seis reais e setenta centavos
4	MESA PARA REUNIÃO OVAL, MEDINDO A: 74CM X T: 200CM X P: 110CM. EM MDP, MATERIAL DOS PÉS EM AÇO, NA COR AZUL, REVESTIDA COM FITA BORDA DE PVC.	UND	25	MAP	R\$ 600,71	R\$ 15.017,75	seiscentos reais e setenta e um centavos	quinze mil e dezessete reais e setenta e cinco centavos
5	SUPORTE PARA CPU E ESTABILIZADOR. ESPECIFICAÇÕES MÍNIMAS: SUPORTE COM. ALTURA DE 29cm NA ALTERAL, LARGURA 22cm, FABRICADO EM MDF 15mm, ACARAMENTO EM BORRACHA ABS.	UND	100	MAP	R\$ 95,44	R\$ 9.544,00	noventa e cinco reais e quarenta e quatro centavos	nove mil, quinhentos e quarenta e quatro reais
6	ARMÁRIO ALTO COM 02 PORTAS CHAVEADA, MEDINDO 1,80 X 0,80 X 0,50 CM APROXIMADAMENTE, TENDO 4 PRATELEIRAS INTERNAS E ALTURA REGULÁVEL. MADEIRA AGLOMERADA 25 MM, COM REVESTIMENTO MELAMINICO COR CINZA, BORDAS ARREDONDADAS, ACABAMENTO LISO COM FITA ABS 3 MM, CONFORME NORMA ABNT, PRATELEIRAS INTERNAS COM ALTURAS REGULÁVEIS, PUXADORES EM AMBOS OS LADOS, DOBRADIÇA COM GIRO EXTERNO COM ABERTURA DE 270°, FE CHADURÁ TIPO CREMONA.	UND	160	MAP	R\$ 652,63	R\$ 104.420,80	seiscentos e cinquenta e dois reais e sessenta e três centavos	cento e quatro mil, quatrocentos e vinte reais e oitenta centavos
7	BANCO TAMANHO TOTAL DE, 2,50 DE COMPRIMENTO ARMAÇÃO DO BANDO DE METALON 20 X 40 MADEIRA MACIÇA (A DEFINIR)	UND	150	FC	R\$ 449,13	R\$ 67.369,50	quatrocentos e quarenta e nove reais e treze centavos	sessenta e sete mil, trezentos e sessenta e nove reais e cinquenta centavos
8	ARMARIO TAMANHO TOTAL DE 0,80MT LARGURA 0,50MT DE PROFUNDIDADE, 2,40MT DE ALTURA MDF MELAMINA COR BRANCO TX COM PORTAS TECELAT DE 15 MM COM FECHADURA NAS PORTAS RODA PÉ DE 10 CM EM MADEIRA DOBRADIÇAS DE PREÇÃO N° 35 CORREDIÇA TELESCOPICA DE 45 CM PUXADOR EM ALUMINIO TIPO BARRA	UND	140	MAP	R\$ 1.052,63	R\$ 147.368,20	mil e cinquenta e dois reais e três centavos	cento e sete mil, trezentos e sessenta e oito reais e vinte centavos

vendaslucianaoliveira@gmail.com
 CNPJ: 27.663.583/0001-97
 IE: 06.661455-4

COMISSÃO
 534
 09/07/2019

OK

(Handwritten signatures and marks)

LUCIANA DE OLIVEIRA ME
Av. Maestro Lisboa, 2710
Loja 08 CEP: 60832-402
Lagoa Redonda
Fortaleza - CE
Tel: (85) 9.9732-2099

10	CONJUNTO DE LIXEIRA SELETIVA COMPOSTO POR 4 COLETORES, (VIDRO, PAPEL METAL E ORGÂNICO), COM CAPACIDADE DE 100 LITRO. ESTRUTURA DE PLÁSTICO	UND	50	NATURA L LIMP	R\$ 1.389,47	R\$ 69.473,50	mil trezentos e oitenta e nove reais e quarenta e sete centavos	sessenta e nove mil, quatrocentos e setenta e três reais e cinquenta centavos
11	ARMARIO VITRINI 0,50M X 0,40M X 1,50M - 1 PORTA, COM FECHADURA CILÍNDRICA, 4 PRATELEIRAS DE VIDRO CRISTAL 3MM EM CHAPA DE AÇO ESMALTADA; DIMENSÕES: 0.50 X 0,40 X 1,50M.	UND	140	TUBOME D	R\$ 519,29	R\$ 72.700,60	quinhentos e dezenove reais e vinte e nove centavos	setenta e dois mil e setecentos reais e sessenta centavos
12	POLTRONAS PARA AUDITÓRIO RETRATIL 4 LUGARES CARACTERÍSTICAS: - ASSENTO, REBATIVEL, COM RETORNO AUTOMÁTICO. - ESTRUTURA DOS BRAÇOS EM METAL - ASSENTO E ENCOSTO ESTRUTURADOS EM COMPENSADO ANATÔMICO PRENSADO COM 15MM DE ESPESURA. - ALMOFADAS MOLDADAS EM ESPUMA E DENSIDADE CONTROLADA.- APOIO DE BRAÇO EM PU, COM ALMA DE AÇO.- LATERAIS REVESTIDAS.- COR. VERMELHO (ALARANJADO)	UND	150	MAP	R\$ 6.063,16	R\$ 909.474,00	seis mil e sessenta e três reais e dezesseis centavos	novecentos e nove mil, quatrocentos e setenta e quatro reais
13	ESTANTE EM AÇO PARA BIBLIOTECA TAMANHO TOTAL 2,20MT DE COMPRIMENTO 0,50MT DE PROFUNDIDADE E 2,40 MT DE ALTURA EM AÇO NA COR CINZA	UND	140	DM	R\$ 1.733,34	R\$ 242.667,60	mil setecentos e trinta e três reais e trinta e quatro centavos	duzentos e quarenta e dois mil, seiscentos e sessenta e sete reais e sessenta centavos
VALOR DA PROPOSTA>>>>>>>>>>						R\$ 1.741.534,50	um milhão, setecentos e quarenta e um mil, quinhentos e trinta e quatro reais e cinquenta centavos	

LOTE IV - ELETRO-ELETRÔNICO

Item	Descrição	Unid	Qty	Marca	Vr Unit	Vr Total	VR UNITÁRIO EXTENSO	VR TOTAL EXTENSO
1	BEBEDOURO INDUSTRIAL, ESPECIFICAÇÕES MÍNIMAS: CAPACIDADE PARA 50 LITROS, REFRIGERAÇÃO POR COMPRESSOR, REGULAGEM DE TEMPERATURA, COM DUAS TORNEIRAS, ESTRUTURA EM AÇO INOX, RESERVATÓRIO EM POLIPROPILENO	UND	65	SÓ AÇO	R\$ 2.231,58	R\$ 145.052,70	dois mil, duzentos e trinta e um reais e cinquenta e oito centavos	cento e quarenta e cinco mil e cinquenta e dois reais e setenta centavos
2	REFRIGERADOR FROST FREE ESPECIFICAÇÃO: IGUAL OU SUPERIOR A 546L, DUPLEX ILUMINAÇÃO DE LEDE, TENSÃO DE 220V, SELO PROCEL "A" NA COR BRANCA	UND	40	ELECTR OLUX DF82	R\$ 6.033,68	R\$ 241.347,20	seis mil e trinta e três reais e sessenta e oito centavos	duzentos e quarenta e um mil, trezentos e quarenta e sete reais e vinte centavos
3	BEBEDOURO DE MESA ESPECIFICAÇÕES MÍNIMAS: NATURAL E GELADA, MATERIAL DE PLÁSTICO 2 TORNEIRAS, UMA NATURAL E UMA GELADA, SUPORTA GALÕES DE ATÉ 20 LITROS, COM SELO INMETRO	UND	60	ESMALT EC	R\$ 644,21	R\$ 38.652,60	seiscentos e quarenta e quatro reais e vinte e um centavos	trinta e oito mil, seiscentos e cinquenta e dois reais e sessenta centavos
4	FOGÃO INDUSTRIAL 6, BOCA SIMPLES BAIXA PRESSÃO, NA COR PRETA, MATERIAL: CHAPA DE AÇO DE CARBONO, GRELHA: FERRO FUNDIDO; QUEIMADORES SIMPLES ALIMENTAÇÃO GAS GLP, PÉS COM SAPATAS ANTI DERRAPANTES, GRELHAS EM FERRO FUNDIDO 30x30, DIMENSÃO MÍNIMA A: 80 x L: 105 x P 83cm	UND	35	SÓ AÇO	R\$ 1.403,51	R\$ 49.122,85	mil quatrocentos e três reais e cinquenta e um centavos	quarenta e nove mil, cento e vinte e dois reais e oitenta e cinco centavos
5	LIQUIDIFICADOR INDUSTRIAL DE 4 LITROS, ALTA ROTAÇÃO INOX 800W, ALIMENTAÇÃO 220V, FREQUÊNCIA: 50/60Hz, COM ROTAÇÃO DE 18.000 RPM	UND	32	METVISA LQ4	R\$ 1.192,98	R\$ 38.175,36	mil cento e noventa e dois reais e oito centavos	trinta e oito mil, cento e setenta e cinco reais e trinta e seis centavos
6	Ar Condiciondo Tipo SPLIT 9.000 BTUS, TENSÃO DE 220V, CONSUMO MENSAL DE ENERGIA, NORMATIZADO PELO INMETRO, COM CLASSIFICAÇÃO DE ENERGIA "A", NA COR BRANCA.	UND	50	ELGIN HWF9	R\$ 1.542,45	R\$ 77.122,50	mil quinhentos e quarenta e dois reais e quarenta e cinco centavos	setenta e sete mil, cento e vinte e dois reais e cinquenta centavos

vendaslucianooliveira@gmail.com
CNPJ: 27.663.583/0001-97
IE: 06.661455-4

COMISSÃO
541
Nº
DE PREÇOS

DECLARAÇÕES

OBJETO: REGISTRO DE PREÇOS PARA FORNCIMENTO DE MATERIAL PERMANENTE DESTINADO À SECRETARIA DE EDUCAÇÃO, CULTURA E DESPORTO DA PREFEITURA DO MUNICÍPIO DE MARCO-CE, de acordo com o Termo de Referência contante no Anexo I deste Edital.

Declaramos que, nos valores apresentados, estão inclusos todos os tributos, encargos trabalhistas, previdenciários, fiscais e comerciais, taxas, fretes, seguros, deslocamentos de pessoal, custos, demais despesas que possam incidir sobre a aquisição dos produtos licitados, inclusive a margem de lucro.

Informamos inteira submissão às cláusulas e condições existentes no Edital e seus anexos como também aos ditames das Leis e Decretos que regem este procedimento licitatório.

Representante Legal:

LUCIANA DE OLIVEIRA, portador(a) da cédula de identidade nº 92008016927. e inscrito(a) no CPF sob o nº 636.000.723-15, Solteira, domiciliada em Travessa Ibiapaba, 54 - Edson Queiroz - Fortaleza/Ce - Cep: 60.812-730.

Razão Social: LUCIANA DE OLIVEIRA ME

CNPJ: 27.663.583/0001-97 Inscrição Estadual: 06.661455-4

Endereço completo: Av. Maestro Lisboa, 2710 - Loja 08 - CEP: 60832-402 - Lagoa Redonda Fortaleza - CE

Tel: (85) 3476-8947 email: vendaslucianaoliveira@gmail.com

CONTA: Banco do Brasil, Ag: 3474-6 C/C: 54076-5

Validade da Proposta:

120 (cento e vinte) dias. ✓

Prazo de Entrega:

05 (CINCO) DIAS.

FORTALEZA/CE, 02 DE JULHO DE 2019

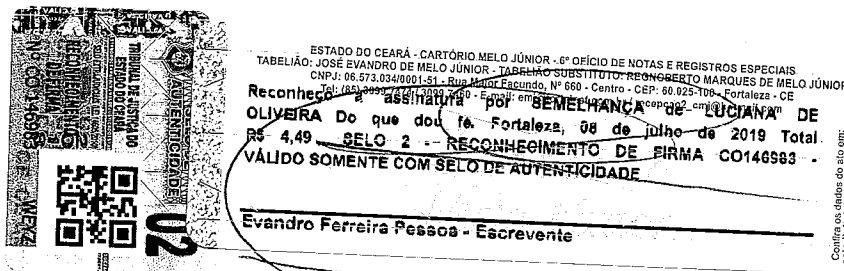

vendaslucianaoliveira@gmail.com
CNPJ: 27.663.583/0001-97
IE: 06.661455-4

CARTÓRIO
MELO JÚNIOR
LUCIANA DE OLIVEIRA ME
Luciana de Oliveira
Administradora
RG: 92008016927
CPF: 636.000.723-15

COMISSÃO
542
NR.

Ao Pregoeiro(a) da Prefeitura de Marco
Secretaria / Órgão : SECRETARIA DE EDUCAÇÃO,
CULTURA E DESPORTO

PREGÃO PRESENCIAL N° 4170601/2019

Data de Abertura: 09 DE JULHO DE 2019
Horário: 08H

LUCIANA DE OLIVEIRA ME
Av. Maestro Lisboa, 2710
Loja 08 CEP: 60832-402
Lagoa Redonda
Fortaleza – CE
Tel: (85) 9.9732-2099

Razão Social: LUCIANA DE OLIVEIRA ME
CNPJ nº: 27.663.583/0001-97
Endereço: AV. MAESTRO LISBOA, 2710 LOJA 08 CEP: 60832-402, BAIRRO: LAGOA REDONDA, FORTALEZA-CE
CONTA: Banco do Brasil, Ag: 3474-6 C/C: 54076-5
e-mail: vendaslucianaoliveira@gmail.com

OBJETO: REGISTRO DE PREÇOS PARA FORNCIMENTO DE MATERIAL PERMANENTE DESTINADO Á SECRETARIA DE EDUCAÇÃO, CULTURA E DESPORTO DA PREFEITURA DO MUNICÍPIO DE MARCO-CE, de acordo com o Termo de Referência contante no Anexo I deste Edital.

DECLARAÇÕES:

A Empresa **LUCIANA DE OLIVEIRA ME**, Localizada a Rua: **AV. MAESTRO LISBOA, 2710 LOJA 08 CEP: 60832-402, BAIRRO: LAGOA REDONDA, FORTALEZA-CE**, inscrita no CNPJ de n.º **27.663.583/0001-97**, por intermédio de seu representante legal o(a) Sr(a) **LUCIANA DE OLIVEIRA**, portador(a) da cédula de identidade n° **92008016927**. e inscrito(a) no CPF sob o n° **636.000.723-15**, **DECLARA**, sob as penas da Lei, para todos os fins de direito a que se possa prestar, especialmente para fins de prova em processo licitatório **PREGÃO PRESENCIAL N° 4170601/2019**, junto ao Município de Marco/CE, o seguinte:

* para fins do disposto no inciso V, do art. 27, da Lei Federal nº 8.666, de 21 de junho de 1993, acrescido pela Lei Federal nº 9.854, de 27 de outubro de 1999, que não emprega em trabalho noturno, perigoso ou insalubre, menores de dezoito anos e em qualquer trabalho, menores de dezesseis anos, salvo na condição de aprendiz, a partir de quatorze anos.

* que concorda integralmente com os termos deste edital e seus anexos.

* sob as penalidades cabíveis, que inexistente qualquer fato superveniente impeditivo de nossa habilitação para participar no presente certame licitatório, bem assim que ficamos ciente da obrigatoriedade de declarar ocorrências posteriores, nos termos do art. 32, §2º, Lei nº 8.666/93.

* sob as penas da Lei, para todos os fins de direito a que se possa prestar, especialmente para fins de prova em processo licitatório , junto ao Município de MARCO, ESTADO DO CEARÁ, o seguinte : para efeito do cumprimento ao estabelecido no inciso VII do art. 4º da Lei Federal nº 10.520 de 17/07/2002, sob as penas da lei que dá ciência de que cumpre plenamente os requisitos de habilitação exigidos no Edital; que tem pleno conhecimento de todos os parâmetros e elementos do Edital e dos produtos/bens a serem ofertados no presente certame licitatório; e que sua proposta atende integralmente aos requisitos constantes neste edital.

* sob as sanções administrativas cabíveis e sob as penas da lei, ser microempresa nos termos da legislação vigente, não possuindo nenhum dos impedimentos previstos no § 4 do artigo 3º da Lei Complementar nº 123/06.

PELO QUE, POR SER A EXPRESSÃO DA VERDADE, FIRMA A PRESENTE, SOB AS PENAS DA LEI.

FORTALEZA/CE, 02 DE JULHO DE 2019

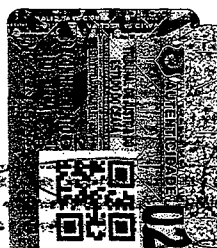

ESTADO DO CEARÁ - CARTÓRIO MELO JÚNIOR - 6º OFÍCIO DE NOTAS E REGISTROS ESPECIAIS
TABELIAO: JOSÉ EVANDRO DE MELO JÚNIOR - TABELIAO SUBSTITUTO: REGOBERTO MARQUES DE MELO JÚNIOR
CNPJ: 06.573.034/0001-51 - Rua Major Facundo, Nº 660 - Centro - CEP: 60.025-100 - Fortaleza - CE
Reconheço a assinatura de **LUCIANA DE OLIVEIRA DE** do que deu fé em Fortaleza, 02 de julho de 2019 Total R\$ 4,49 SELO 2 RECONHECIMENTO DE FIRMA CO146364 -
VALIDO SOMENTE COM SELO DE AUTENTICIDADE

Evandro Ferreira Pessoa - Escrevente

CARTÓRIO MELO JÚNIOR
6º OFÍCIO DE NOTAS E REGISTROS ESPECIAIS
Rua Major Facundo, Nº 660 - Centro - CEP: 60.025-100 - Fortaleza - CE
Fone: 3322-2727
FAX: 3322-2727
E-mail: contato@melej.com.br

08 JUL 2019
TRIBUNAL DE JUSTIÇA DO ESTADO DO CEARÁ
AUTENTICADO
Nº HZ-915657 CUPN

03 CARTÓRIO MELO JÚNIOR

LUCIANA DE OLIVEIRA ME

Luciana de Oliveira Administradora

RG: 92008016927
CPF: 636.000.723-15

vendaslucianaoliveira@gmail.com
CNPJ: 27.663.583/0001-97
IE: 06.661455

Cartório de Notas e Registros Especiais



RAZÃO SOCIAL: JF MENDES COMÉRCIO E SERVIÇOS - ME. CNPJ: 28.542.964/0001-80.
IE: 06.679414-5. TELEFONE: 3013-6758 E-MAIL: JFPAPELEINFO@GMAIL.COM
ENDEREÇO: RUA COLOMBO, 310 A - PARQUE SANTA ROSA, CEP: 60.763-075, FORTALEZA (CE).
INSCRIÇÃO MUNICIPAL Nº 476631-7
FORTALEZA - CEARÁ. 09/07/2019

COMISSÃO
542
DE PREGÃO PRESENCIAL

**ÃO PREGOEIRO DA
PREFEITURA MUNICIPAL DE MARCO/CE
REFERENTA AO EDITAL DE PREGÃO PRESENCIAL Nº 4170601/2019
SISTEMA DE REGISTRO DE PREÇOS (SRP)**

Apresentamos a vossas senhorias nossa proposta preços. A presente licitação tem por objetivo o Registro de Pregos para Fornecimento de material permanente destinado à Secretaria de Educação, Cultura e Desporto da Prefeitura do Município de Marco-CE., de acordo com o Termo de Referência constante no Anexo I deste Edital.

LOTE I - EQUIPAMENTOS/INFORMÁTICA

Item	Qtde.	Unids.	Especificações	Marca	P. Unitário	Total
01	30	UND	CAIXA DE SOM AMPLIFICADA PORTÁTIL, COM FUNÇÕES: USB, BLUETOOTH, FM, CARTÃO DE MEMÓRIA, ENTRADA AUXILIAR E CONEXÃO PARA MICROFONE, VIOLÃO, TECLADO E ETC. POSSUIR ALÇA RETRÁTIL E RODAS PARA FACILITAR SEU TRANSPORTE, BATERIA INTERNA COM BIVOLT AUTOMÁTICO 100-240V, COM POTÊNCIA MINIMA DE 280W RMS E 500W MUSICAL	SPEAKER	930,00	27.900,00
02	27	UND	MICROFONE COM FIO, COM CÁPSULA DINÂMICA UNIDIRECIONAL DE ALTA SENSIBILIDADE, COM CABO DE NO MÍNIMO 4 METROS, COM CHAVE DE LIGAR E DESLIGAR NA COR PRETA, COM FREQUÊNCIA MINIMA DE 78 HZ A 20KHZ E SENSIBILIDADE MINIMA DE -73dB +/- 3dB	JWL	99,00	2.673,00
03	15	UND	TELA DE PROJEÇÃO DE 2.0 X 2.0M, RETRÁTIL, COM ESTOJO DE AÇO CARBONO, TECIDO MATTE WITHE, BORDAS PRESTAS COM FIXAÇÃO NO TETO OU PAREDE	TES	620,00	9.300,00
04	29	UND	PROJETOR DE MULTIMÍDIA COM CARACTERÍSTICAS MÍNIMAS DE 3200 LUMES, RESOLUÇÃO DE 1400 X 1050, VIDA DA LÂMPADA 5000 ALTO E 10000 BAIXO BRILHO, ENTRADAS HDMI, VGA, RCA, USB TIPO A (MEMÓRIA USB E WIFI), E USB TIPO B (USB, DISPLAY, MOUSE, CONTROLE)	BENQ	2.000,00	58.000,00
05	160	UND	CAIXA DE SOM ACÚSTICA P/ AUDITÓRIO ESPECIFICAÇÕES TÉCNICAS GABINETE EM PLÁSTICO; POTÊNCIA RMS - 30 W (CADA CAIXA); IMPEDÂNCIA - 8 OHMS; RESPOSTA DE FREQUÊNCIA - 120 HZ A 20 KHZ; ALTO FALANTE - 1 WOOFER 4" COM SUSPENSÃO E TWEETER; DIMENSÕES (A X L X P) - 19 CM X 14 CM X 11,3 CM; PESO - 0,85 KG; TOMADA DE CONEXÃO - ENGATE RÁPIDO BLUETOOTH, ENTRADA USB.	CSR	110,00	17.600,00
Total						115.473,00

Valor TOTAL DO LOTE I R\$ 115.473,00 (Cento e quinze mil, quatrocentos e setenta e três reais.)

CONDIÇÕES GERAIS

Local de Entrega: CONFORME O EDITAL

Prazo de Entrega: CONFORME O EDITAL

1) O preço cotado inclui todas as despesas com custo, seguro e frete, encargos fiscais, comerciais, sociais e trabalhistas, ou de qualquer natureza, incidentes para o cumprimento do objeto da licitação e para entrega no local e prazo acima definido.

2) A validade da proposta é de 120 (Cento e vinte) dias.

Fortaleza/Ce, 09 de Julho de 2019

JF MENDES COM. E SERVIÇOS-ME
João Francisco Mendes
EMPRESÁRIO
CPF 212.562.503-25 - RG 9702606025



RAZÃO SOCIAL: JF MENDES COMÉRCIO E SERVIÇOS - ME. CNPJ: 28.542.964/0001-80.
IE: 06.679414-5. TELEFONE: 3013-6758 E-MAIL: JFPAPELEINFO@GMAIL.COM
ENDEREÇO: RUA COLOMBO, 310 A - PARQUE SANTA ROSA, CEP: 60.763-075, FORTALEZA (CE).
INSCRIÇÃO MUNICIPAL Nº 476631-7
FORTALEZA - CEARÁ. 09/07/2019

COMISSÃO
543
R

**ÃO PREGOEIRO DA
PREFEITURA MUNICIPAL DE MARCO/CE
REFERENTA AO EDITAL DE PREGÃO PRESENCIAL Nº 4170601/2019
SISTEMA DE REGISTRO DE PREÇOS (SRP)**

Apresentamos a vossas senhorias nossa proposta preços. A presente licitação tem por objetivo o Registro de Pregos para Fornecimento de material permanente destinado à Secretaria de Educação, Cultura e Desporto da Prefeitura do Município de Marco-CE., de acordo com o Termo de Referência constante no Anexo I deste Edital.

LOTE III — PERMANENETES EM FERRO, AÇO E PLÁSTICO

Item	Qtde.	Unids.	Especificações	Marca	P. Unitário	Total
01	90	UND	ARMÁRIO EM AÇO DE 5 GAVETAS, MEDINDO 166CM X 46CM X 60CM, CONFECCIONADO EM CHAPA DE AÇO, COM GAVETAS TRILHO DESLIZANTE, NA COR CINZA, COM TRAVAMENTO DE GAVETAS E ACOMPANHANDO 2 CHAVES	MULTIAÇO	650,00	58.500,00
02	110	UND	ESTANTE DE AÇO COM 5 PRATELEIRAS REFORÇADAS, EM CHAPA DE AÇO 26, MEDINDO A: 1830MM X L: 920MM X P: 400MM, CONTENDO PRATELEIRAS COM 3 DOBRAS E REFORÇO, CAPACIDADE MINIMA POR PRATELEIRA DE 30KG NA COR CINZA	MULTIAÇO	350,00	38.500,00
03	3100	UND	CADEIRA DE PLASTICO SEM BRAÇO NA COR BRANCA, MEDINDO C: 44x72x55cm, SUPORTANDO ATE 120 KG RESISTENTE A RAIOS SOLARES E COM CERTIFICAÇÃO ABNT	TOPPLAST	29,00	89.900,00
04	310	UND	MESA DE PLÁSTICO DESMONTÁVEL COM CAPACIDADE PARA 4(QUATRO) PESSOAS, REDONDA,, MEDINDO A: 1,70,,x,,L: 90 x -C: 90cm NA COR BRANCA.	TOPPLAST	65,00	20.150,00
05	450	UND	CADEIRA. PLÁSTICA DE ESCRITORIO ISSO FIXA, EMPILHÁVEL, MEDINDO A: 81 x L: 48 x p: 54cm, ALTURA DO ASSENTO 44cm, ESTRUTURA EM AÇO COM PESO SUPORTADO DE 120 KG, COM ACENTO E ENCOSTO DE POLIPROPILENO NA COR AZUL	MULTIAÇO	120,00	54.000,00
06	40	UND	CADEIRA SECRETÁRIA, ASSENTO 'E ENCOSTO EM CORANO, COM BASE GIRATÓRIA, PISTÃO 'DE REGULAGEM DE ALTURA, BASE DE MADEIRA, ESPUMA ANÔMICA, BORDAS 'EM PVC, ESTRUTURA NA COR AZUL, MEDINDO A: 92 x L: 54 x 62cm, SUPORTANDO 90kg SEM BRAÇOS.	MULTIAÇO	220,00	8.800,00

(Handwritten signatures and marks)

COMISSÃO
544

07	40	UND	CADEIRA DIRETOR COM BRAÇO, COM TELA MESH, BASE GIRATÓRIA E REGULAGEM DE ALTURA NO ASSENTO E BRAÇOS, ASSENTO EM ESPUMA INJETADA, NAS DIMENSÕES: L: 27 x A: 62 x P: 62cm, NA COR PRETA	MULTIAÇO	280,00	11.200,00
08	40	UND	CADEIRA PRESIDENTE GIRATÓRIA, EM CORANO, COM ASSENTO E BRAÇO REGULÁVEL, TIPO BRAÇO T. COM BASE DE AÇO, COM CAPACIDADE DE CARGÁ, DE 11.0kg, NA COR PRETA, MEDINDO A: 120 x L: 58 x P: 50cm.	MULTIAÇO	490,00	19.600,00
09	280	UND	LONGARINA 03 LUGARES. MEDIDAS: VARIAÇÃO MÁXIMA DE +/- 5%, LARGURA TOTAL 1,58m, PROFUNDIDADE DO ASSENTO: 49cm, ALTURA ATE O ASSENTO: 48CM LARGURA DO ENCOSTO: 48cm, ALTURA DO ENCOSTO (TOTAL) 33CM	MULTIAÇO	390,00	109.200,00
10	50	UND	CONJUNTO DE LIXEIRA SELETIVA, COMPOSTO POR 4 COLETORES, (VIDRO, PAPEL METAL E 'ORGANICO), COM CAPACIDADE DE 100 LITRO. ESTRUTURA DE PLÁSTICO	IBAP	390,00	19.500,00
11	140	UND	ARMARIO VITRINI 0,50M X 0,40M X 1,50M - 1 PORTA, COM FECHADURA CILÍNDRICA, 4 PRATELEIRAS DE VIDRO CRISTAL 3MM EM CHAPA DE AÇO ESMALTADA; DIMENSÕES: 0.50 X 0,40 X 1,50M.	MULTIAÇO	690,00	96.600,00
12	150	UND	POLTRONAS PARA AUDITORIO RETRATIL 4 LUGARES CARACTERÍSTICAS: - ASSENTO, REBATIVEL. COM RETORNO AUTOMÁTICO - ESTRUTURA DOS, BRAÇOS EM METAL. - ASSENTO E ENCOSTO ESTRUTURADOS EM COMPENSADO ANATÔMICO Prensado com 15MN/I DE 'ESPESURA. - ALMOFADAS MOLDADAS EM ESPUMA E DENSIDADE CONTROLADA.- APOIO DE BRAÇO EM PU COM ALMA DE AÇO.- LATERAIS REVESTIDAS.- CÔR. VERMELHO (ALARANJADO)	MULTIAÇO	900,00	135.000,00
13	140	UND	ESTANTE EM AÇO PARA BIBLIOTECA TAMANHO TOTAL 2,20MT DE COMPRIMENTO 0,50MT DE PROFUNDIDADE E 2,40 MT DE ALTURA EM AÇO NA COR CINZA	MULTIAÇO	390,00	54.600,00
Total						715.550,00

Valor TOTAL DO III R\$ 715.550,00 (Setecentos e quinze mil, quinhentos e cinquenta reais.)

CONDIÇÕES GERAIS

Local de Entrega: CONFORME O EDITAL

Prazo de Entrega: CONFORME O EDITAL

1) O preço cotado inclui todas as despesas com custo, seguro e frete, encargos fiscais, comerciais, sociais e trabalhistas, ou de qualquer natureza, incidentes para o cumprimento do objeto da licitação e para entrega no local e prazo acima definido.

2) A validade da proposta é de 120 (Cento e vinte) dias.

Fortaleza/Ce, 09 de Julho de 2019

J.F. MENDES COM. E SERVIÇOS ME
 João Francisco Mendes
 EMPRESÁRIO
 CPF 212.562.503-25 - RG 97026006025



João Paulo Bezerra Magalhães - EIRELI
 CNPJ: 21.888.452/0001-21
 Rua João Salmite de Almeida, 344
 Centro - Pacujá-CE
 CEP: 62.180-000 | Fone: (88) 99273-7208

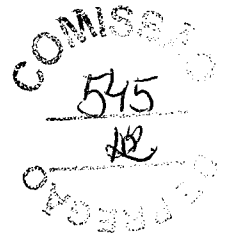

AO
 PREGOEIRO DA PREFEITURA MUNICIPAL DE MARCO
 PREGÃO PRESENCIAL Nº 4170601/2019

OBJETO: REGISTRO DE PREÇOS PARA FORNECIMENTO DE MATERIAL PERMANENTE DESTINADO À SECRETARIA DE EDUCAÇÃO, CULTURA E DESPORTO DA PREFEITURA DO MUNICÍPIO DE MARCO-CE.

LOTE II – PERMANENTES EM MADEIRA

ITEM	DESCRIÇÃO	UNID	QTD	MARCA	VALOR UNIT.	VALOR TOTAL
01	ESCRIVANINHA/MESA PARA COMPUTADOR 2 GAVETAS, COM REVESTIMENTO EM MDP, MEDINDO L X A X P: 120 X 75 X 46,5 CM, NA COR: AZUL, COM PESO MÍNIMO SUPORTADO DE 80KG	UND	82	EBANO	R\$ 254,00	R\$ 20.828,00
02	MESA DE ESCRITÓRIO RETA, MEDIDAS APROXIMADAS (MESA): LARGURA: 1200 MM, PROFUNDIDADE: 600 MM, ALTURA: 740MM. MEDIDAS APROXIMADAS (GAVETEIRO): GAVETEIRO FIXO COM 02 GAVETAS 312MM X 290MM X 440MM COR AZUL, REVESTIMENTO EM MDP	UND	82	MAIART	R\$ 287,00	R\$ 23.534,00
03	MESA PARA IMPRESSORA MEDINDO: A: 75CM. L: 70CM. P: 50CM, NA COR AZUL, COM ESTRUTURA EM AÇO E TAMPO DE MDP	UND	34	MAIART	R\$ 115,00	R\$ 3.910,00
04	MESA PARA REUNIÃO OVAL, MEDINDO A: 74CM X T: 200CM X P: 110CM. EM MDP, MATERIAL DOS PÉS EM AÇO, NA COR AZUL, REVESTIDA COM FITA BORDA DE PVC.	UND	25	ALFAMOB	R\$ 968,00	R\$ 24.200,00
05	SUPORTE PARA CPU E ESTABILIZADOR. ESPECIFICAÇÕES MÍNIMAS: SUPORTE COM ALTURA DE 29cm NA ALTERAL, LARGURA 22cm, FABRICADO EM MDF 15mm, ACABAMENTO EM BORRACHA ABS	UND	100	MAIART	R\$ 90,00	R\$ 9.000,00
06	ARMÁRIO ALTO COM 02 PORTAS CHAVEADA, MEDINDO 1,60 X 0,80 X 0,50 CM APROXIMADAMENTE, TENDO 4 PRATELEIRAS INTERNAS E ALTURA REGULÁVEL. MADEIRA AGLOMERADA 25 MM, COM REVESTIMENTO MELAMÍNICO COR CINZA, BORDAS ARREDONDADAS, ACABAMENTO LISO COM FITA ABS 3 MM, CONFORME NORMA ABNT, PRATELEIRAS INTERNAS COM ALTURAS REGULÁVEIS, PUXADORES EM AMBOS OS LADOS, DOBRADIÇA COM GIRO EXTERNO COM ABERTURA DE 270°, FE CHADURA TIPO CREMONA	UND	160	SUPREME	R\$ 610,00	R\$ 97.600,00
07	BANCO TAMANHO TOTAL DE 2,50 DE COMPRIMENTO ARMAÇÃO DO BANDO DE METALON 20 X 40 MADEIRA MACIÇA (A DEFINIR)	UND	150	MADRI	R\$ 585,00	R\$ 87.750,00
08	ARMARIO TAMANHO TOTAL DE 0,80MT LARGURA 0,50MT DE PROFUNDIDADE , 2,40MT DE ALTURA MDF MELAMINA COR BRANCO TX COM PORTAS TECELAT DE 15 MM COM FECHADURA NAS PORTAS RODA PÉ DE 10 CM EM MADEIRA DOBRADIÇAS DE PREÇAO Nº 35 CORREDIÇA TELESCOPICA DE 45 CM PUXADOR EM ALUMINIO TIPO BARRA	UND	140	NATURALLE	R\$ 503,00	R\$ 70.420,00
09	ESTANTE PARA BIBLIOTECA TAMANHO TOTAL 1,10MT DE COMPRIMENTO 0,50MT DE PROFUNDIDADE E 2,20 MT DE ALTURA MDF MELAMINA DE 15 MM NA COR TECELAT COM RODA PÉ DE 10 CM DE MADEIRA OBS: ESTANTE COM VAZADO COM DUAS FACE FIXADO NA PAREIDE PELA LATERAL	UND	140	MOBLY	R\$ 509,00	R\$ 71.260,00
10	LOUSA TAMANHO TOTAL DE 3,08 MT X 1,35 MT,	UND	150	CLACE	R\$ 470,00	R\$ 70.500,00



JOÃO PAULO BEZERRA MAGALHÃES EIRELI

João Paulo Bezerra Magalhães - EIRELI
 CNPJ: 21.888.452/0001-21
 Rua João Salmito de Almeida, 344
 Centro - Pacujá-CE
 CEP: 62.180-000 | Fone: (88) 99273-7208

COMISSÃO
 546
 NR
 07/2023

BORDAS DE 15CM REVESTIDA DE FORMICA TEXTURIZADA BRANCA, FORMICA REF. F - 608 BRANCOLINE CORPO DE COMPENSADO DE 15 MM						
VALOR TOTAL DO LOTE: (QUATROCENTOS E SETENTA E NOVE MIL E DOIS REAIS)					R\$ 479.002,00	

LOTE III – PERMANENTES EM FERRO, AÇO E PLÁSTICO

ITEM	DESCRIÇÃO	UNID	QTD	MARCA	VALOR UNIT.	VALOR TOTAL
01	ARMÁRIO EM AÇO DE 5 GAVETAS, MEDINDO 166CM X 46CM X 60CM, CONFECCIONADO EM CHAPA DE AÇO, COM GAVETAS TRILHO DESLIZANTE, NA COR CINZA, COM TRAVAMENTO DE GAVETAS E ACOMPANHANDO 2 CHAVES	UND	90	PANDIN	R\$ 830,00	R\$ 74.700,00
02	ESTANTE DE AÇO COM 5 PRATELEIRAS REFORÇADAS, EM CHAPA DE AÇO 26, MEDINDO A: 1830MM X L: 920MM X P:400MM, CONTENDO PRATELEIRAS COM 3 DOBRAS E REFORÇO, CAPACIDADE MÍNIMA POR PRATELEIRA DE 30KG NA COR CINZA	UND	110	ULTRA	R\$ 127,00	R\$ 13.970,00
03	CADEIRA DE PLÁSTICO SEM BRAÇO NA COR BRANCA, MEDINDO C: 44x72x55cm, SUPORTANDO ATÉ 120kg, RESISTENTE A RAIOS SOLARES E COM CERTIFICAÇÃO ABNT	UND	3100	ATLANTIDA	R\$ 38,00	R\$ 117.800,00
04	MESA DE PLÁSTICO DESMONTÁVEL, COM CAPACIDADE PARA 4 PESSOAS, REDONDA, MEDINDO A: 70 x L: 90 x C: 90cm NA COR BRANCA.	UND	310	TIRADENTES	R\$ 97,00	R\$ 30.070,00
05	CADEIRA PLÁSTICA DE ESCRITÓRIO ISSO FIXA, EMPILHÁVEL, MEDINDO A: 81 x L: 48 x P: 54cm, ALTURA DO ASSENTO 44cm, ESTRUTURA EM AÇO, COM PESO SUPORTADO DE 120 KG, COM ACENTO E ENCOSTO DE POLIPROPILENO NA COR AZUL	UND	450	PRISMA	R\$ 90,00	R\$ 40.500,00
06	CADEIRA SECRETÁRIA, ASSENTO E ENCOSTO EM CORANO, COM BASE GIRATÓRIA, PISTÃO DE REGULAGEM DE ALTURA, BASE DE MADEIRA, ESPUMA ANÔMICA, BORDAS EM PVC, ESTRUTURA NA COR AZUL, MEDINDO A: 92 x L: 54 x 62cm, SUPORTANDO 90kg SEM BRAÇOS	UND	40	GOLD	R\$ 180,00	R\$ 7.200,00
07	CADEIRA DIRETOR COM BRAÇO, COM TELA MESH, BASE GIRATÓRIA E REGULAGEM DE ALTURA NO ASSENTO E BRAÇOS, ASSENTO EM ESPUMA INJETADA, NAS DIMENSÕES: L: 27 x A: 62 x P: 62cm, NA COR PRETA	UND	40	OHIO	R\$ 490,00	R\$ 19.600,00
08	CADEIRA PRESIDENTE GIRATÓRIA EM CORANO, COM ASSENTO E BRAÇO REGULÁVEL, TIPO BRAÇO T, COM BASE DE AÇO, COM CAPACIDADE DE CARGA DE 110kg, NA COR PRETA, MEDINDO A: 120 x L: 58 x P: 50cm	UND	40	CLARK	R\$ 589,00	R\$ 23.560,00
09	LONGARINA 03 LUGARES. MEDIDAS> VARIAÇÃO MÁXIMA DE +/- 5%. LARGURA TOTAL: 1,58m, PROFUNDIDADE DO ASSENTO: 49cm, ALTURA ATÉ O ASSENTO: 48cm, LARGURA DO ENCOSTO: 48cm, ALTURA DO ENCOSTO (TOTAL): 33cm	UND	280	EVIDENCE	R\$ 509,00	R\$ 142.520,00
10	CONJUNTO DE LIXEIRA SELETIVA, COMPOSTO POR 4 COLETORES, (VIDRO, PAPEL, METAL E ORGÂNICO), COM CAPACIDADE DE 100 LITRO. ESTRUTURA DE PLÁSTICO	UND	50	BRALIMPIA	R\$ 670,00	R\$ 33.500,00
11	ARMARIO VITRINI 0,50M X 0,40M X 1,50M - 1 PORTA, COM FECHADURA CILÍNDRICA, 4 PRATELEIRAS DE VIDRO CRISTAL 3MM EM CHAPA DE AÇO ESMALTADA; DIMENSÕES: 0,50 X 0,40 X 1,50M	UND	140	MAP	R\$ 603,00	R\$ 84.420,00
12	POLTRONAS PARA AUDITÓRIO RETRÁTIL 4 LUGARES CARACTERÍSTICAS: - ASSENTO REBATÍVEL COM	UND	150	KONFORT	R\$ 2.450,00	R\$ 367.500,00

Handwritten signatures and marks at the bottom of the page.



João Paulo Bezerra Magalhães - EIRELI
CNPJ: 21.888.452/0001-21
Rua João Salmito de Almeida, 344
Centro - Pacujá-CE
CEP. 62.180-000 | Fone: (88) 99273-7208



	RETORNO AUTOMÁTICO. - ESTRUTURA DOS BRAÇOS EM METAL. - ASSENTO E ENCOSTO ESTRUTURADOS EM COMPENSADO ANATÔMICO Prensado com 15MM DE ESPESSURA. - ALMOFADAS MOLDADAS EM ESPUMA E DENSIDADE CONTROLADA. - APOIO DE BRAÇO EM PU, COM ALMA DE AÇO.- LATERAIS REVESTIDAS.- COR. VERMELHO (ALARANJADO)					
13	ESTANTE EM AÇO PARA BIBLIOTECA TAMANHO TOTAL 2,20MT DE COMPRIMENTO 0,50MT DE PROFUNDIDADE E 2,40 MT DE ALTURA EM AÇO NA COR CINZA	UND	140	PANDIN	R\$ 1.790,00	R\$ 250.600,00
VALOR TOTAL DO LOTE: (UM MILHÃO, DUZENTOS E CINCO MIL, NOVECENTOS E QUARENTA REAIS)					R\$ 1.205.940,00	

Valor Global da Proposta de: **R\$ 1.684.942,00 (UM MILHÃO, SEISCENTOS E OITENTA E QUATRO MIL, NOVECENTOS E QUARENTA E DOIS REAIS)**

Validade da Proposta: 120 (cento e vinte) dias.

O LICITANTE DECLARA QUE, NOS VALORES APRESENTAMOS ACIMA, ESTÃO INCLUSOS TODOS OS TRIBUTOS, ENCARGOS TRABALHISTAS, PREVIDENCIARIOS, FISCAIS E COMERCIAIS, TAXAS, FRETES, SEGUROS, DESLOCAMENTOS DE PESSOAL, CUSTOS, DEMAIS DESPESAS QUE POSSAM INCIDIR SOBRE O FORNECIMENTO LICITADO, INCLUSIVE A MARGEM DE LUCRO.

DECLARAÇÃO

- 1 - Declaro que o prazo de eficácia desta proposta é de 120 (cento e vinte) dias, a contar da data da entrega de seu respectivo envelope (art. 64, § 3º, da Lei Federal nº 8.666/93).
- 2 - Declaro que o prazo de fornecimento será até 31 de Dezembro de 2019.
- 3 - Declaro, sob as penas da lei, que os produtos ofertados atendem todas as especificações exigidas no edital.
- 4 - Declaro que os preços acima indicados contemplam todos os custos diretos e indiretos incorridos na data da apresentação desta proposta incluindo, entre outros: tributos, encargos sociais, material, despesas administrativas, seguro, frete e lucro.
- 5 - Declaro que me comprometo a entregar os produtos de acordo com pedido acompanhado da Nota Fiscal.
- 6 - Declaro que o prazo de entrega será de acordo com a ordem de compra expedida.
- 7 - Declaro que assumo inteira responsabilidade pela entrega do produto e que serão executados conforme exigência editalícia e contratual, e que serão entregues a partir da data de recebimento da Ordem de Compra.

Razão Social: João Paulo Bezerra Magalhães EIRELI

Endereço: Rua João Salmito de Almeida, N° 344, Centro, Pacujá – CE

CNPJ: 21.888.452/0001-21 | CGF: 06.439.756-7

FONE: (88) 998147330

EMAIL: j_paulobm@hotmail.com

BANCO: BRASIL

CONTA CORRENTE: 31762-4

AGENCIA: 1409-5

Representante legal: João Paulo Bezerra Magalhães

Identidade: 2001015092797

CPF Nº: 002.333.773-79

Pacujá (CE), 08 de JULHO de 2019

JOÃO PAULO BEZERRA MAGALHÃES
JOÃO PAULO BEZERRA MAGALHÃES
CPF Nº 002.333.773-79
PROPRIETÁRIO

[Handwritten signatures and initials]

JAE

RAZÃO SOCIAL: ANDERSON MAGALHÃES LIMA
CNPJ Nº: 30.734.658/0001-98
ENDEREÇO: RUA VIRIATO DE MEDEIROS, 1117 - CENTRO - SOBRAL/CE
TELEFONE: (88) 9.9250 8809 / 9.9685 6959
EMAIL: Anderson_caf@live.com

PREFEITURA MUNICIPAL DE MARCO/CE
REF.: PREGÃO PRESENCIAL Nº 4170601/2019 - SRP
RAZÃO SOCIAL: ANDERSON MAGALHÃES LIMA
CNPJ: 30.734.658/0001-98
INSCRIÇÃO ESTADUAL: 06.766.941-7
OPTANTE PELO SIMPLES: SIM
ENDEREÇO: RUA VIRIATO DE MEDEIROS,1117 - CENTRO - SOBRAL/CE - CEP: 62010800
REPRESENTANTE LEGAL: ANDERSON MAGALHÃES LIMA, BRASILEIRO, CASADO, EMPRESÁRIO, RG Nº 2005021071203, CPF Nº 032.137.193-31, RUA GUILHERME ERICK DE MENEZES, 158 - CAMPO DOS VELHOS - SOBRAL/CE
FONE/FAX: 37210444 / 992508809
BANCO: BRADESCO CONTA:299286 - AG: 702

OBJETO: REGISTRO DE PREÇOS PARA FORNECIMENTO DE MATERIAL PERMANENTE DESTINADO À SECRETARIA DE EDUCAÇÃO, CULTURA E DESPORTO DA PREFEITURA DO MUNICÍPIO DE MARCO-CE.

LOTE I - EQUIPAMENTOS / INFORMÁTICA

ITEM	ESPECIFICAÇÃO	UNID	MARCA	QUANTIDADE	VL. UNITÁRIO	VL. UNITÁRIO POR EXTENSO	VL. TOTAL	VL. TOTAL POR EXTENSO
1	CAIXA DE SOM AMPLIFICADA PORTATIL CO FUNÇÕES: USB BLUETOOTH, FM, CARTÃO DE MEMÓRIA ENTRADA AUXILIAR E CONEXÃO PARA TECLADO E ETC. POSSUIR ALÇA RETRÁTIL E RODAS PARA FACILITAR SEU TRANSPORTE, BATERIA INTERNA COM BIVOLT AUTOMÁTICO 100-240V, COM POTÊNCIA MÍNIMA DE 280W RMS E 500W MUSICAL	UND	GRASEP	30	R\$ 206,90	duzentos e seis reais e noventa centavos	R\$ 6.207,00	seis mil, duzentos e sete reais
2	MICROFONE COM FIO, COM CÁPSULA DINÂMICA UNIDIRECIONAL DE ALTA SENSIBILIDADE, COM CABO DE NO MÍNIMO 4 METROS, COM CHADE DE LIGAR E DESLIGAR NA COR PRETA COM FREQUÊNCIA MÍNIMA DE 78 HZ A 20KHZ E SENSIBILIDADE MÍNIMA DE -73dB +/- 3dB	UND	LESON	27	R\$ 189,80	cento e oitenta e nove reais e oitenta centavos	R\$ 5.124,60	cinco mil, cento e vinte e quatro reais e sessenta centavos
3	TELA DE PROJEÇÃO DE 2,0 X 2,0M, RETRÁTIL, COM ESTOJO DE AÇO CARBONO, TECIDO MATTE WITHEI BORDAS PRESTAS COM FIXAÇÃO NO TETO OU PAREDE	UND	TES	15	R\$ 698,00	seiscentos e noventa e oito reais	R\$ 10.470,00	dez mil, quatrocentos e setenta reais
4	PROJETOR DE MULTIMÍDIA COM CARACTERÍSTICAS MÍNIMAS DE 3200 LUMES, RESOLUÇÃO DE 1400 X 1050, VIDA DA LÂMPADA 5000 ALTO E 10000 BAIXO BRILHO, ENTRADAS HDM, VGA, RCA, USB TIPO A (MEMÓRIA USB E WIFI), E USB TIPO B (USB, DISPLAY, MOUSE, CONTROLE)	UND	EPSON	29	R\$ 2.289,00	dois mil, duzentos e oitenta e nove reais	R\$ 66.381,00	sessenta e seis mil, trezentos e oitenta e um reais

Handwritten signatures and stamps at the bottom of the page, including a stamp that says "COMISSÃO" and some illegible numbers like "548".

5	CAIXA DE SOM ACÚSTICA P/ AUDITÓRIO ESPECIFICAÇÕES TÉCNICAS GABINETE EM PLÁSTICO; POTÊNCIA RMS - 30 W (CADA CAIXA); IMPEDÂNCIA - 8 OHMS; RESPOSTA DE FREQUÊNCIA - 120 HZ A 20 KHZ; ALTO FALANTE - 1 WOOFER 4" COM SUSPENSÃO E TWEETER DIMENSÕES (A X L X P) - 19 CM X 14 CM X 11,3 CM; PESO - 0,85 KG, TOMADA DE CONEXÃO - ENGATE RÁPIDO BLUETOOTH, ENTRADA USB	UND	DATREL	160	R\$ 589,00	quinhentos e oitenta e nove reais	R\$ 94.240,00	noventa e quatro mil, duzentos e quarenta reais
---	--	-----	--------	-----	------------	-----------------------------------	---------------	---

R\$ 182.422,60

cento e oitenta e dois mil, quatrocentos e vinte e dois reais e sessenta centavos

LOTE III ~~PERMANENTES EM FERRO, AÇO E PLÁSTICO~~

ITEM	ESPECIFICAÇÃO	UNID	MARCA	QUANTIDADE	VL. UNITÁRIO	VL. UNITÁRIO POR EXTENSO	VL. TOTAL	VL. TOTAL POR EXTENSO
1	ARMÁRIO EM AÇO DE 5 GAVETAS, MEDINDO 166CM X 46CM X 60CM, CONFECCIONADO EM CHAPA DE AÇO, COM GAVETAS TRILHO DESLIZANTE, NA COR CINZA, COM TRAVAMENTO DE GAVETAS E ACOMPANHANDO 2 CHAVES	UND	QUALITY	90	R\$ 890,00	oitocentos e noventa reais	R\$ 80.100,00	oitenta mil e cem reais
2	ESTANTE DE AÇO COM 5 PRATELEIRAS REFORÇADAS, EM CHAPA DE AÇO 26, MEDINDO A: 1830MM X L: 920MM X P:400MM, CONTENDO PRATELEIRAS COM 3 DOBRAS E REFORÇO, CAPACIDADE MÍNIMA POR PRATELEIRA DE 30KG NA COR CINZA	UND	QUALITY	110	R\$ 489,00	quatrocentos e oitenta e nove reais	R\$ 53.790,00	cinquenta e três mil, setecentos e noventa reais
3	CADEIRA DE PLÁSTICO SEM BRAÇO NA COR BRANCA, MEDINDO C: 44x72x55cm, SUPORTANDO ATÉ 120kg, RESISTENTE A RAIOS SOLARES E COM CERTIFICAÇÃO ABNT	UND	ANTARES	3.100	R\$ 35,90	trinta e cinco reais e noventa centavos	R\$ 111.290,00	cento e onze mil, duzentos e noventa reais
4	MESA DE PLÁSTICO DESMONTÁVEL, COM CAPACIDADE PARA 4 PESSOAS, REDONDA, MEDINDO A: 70 x L: 90 x C: 90cm NA COR BRANCA	UND	CASSINO	310	R\$ 129,90	cento e vinte e nove reais e noventa centavos	R\$ 40.269,00	quarenta mil, duzentos e sessenta e nove reais
5	CADEIRA PLÁSTICA DE ESCRITÓRIO ISSO FIXA, EMPILHÁVEL, MEDINDO A: 81 x L: 48 x P: 54cm, ALTURA DO ASSENTO 44cm, ESTRUTURA EM AÇO, COM PESO SUPORTADO DE 120 KG, COM ACENTO E ENCOSTO DE POLIPROPILENO NA COR AZUL	UND	QUALITY	450	R\$ 65,00	sessenta e cinco reais	R\$ 29.250,00	vinte e nove mil, duzentos e cinquenta reais
6	CADEIRA SECRETÁRIA, ASSENTO E ENCOSTO EM CORANO, COM BASE GIRATÓRIA, PISTÃO DE REGULAGEM DE ALTURA, BASE DE MADEIRA, ESPUMA ANÔMICA, BORDAS EM PVC, ESTRUTURA NA COR AZUL, MEDINDO A: 92 x L: 54 x 62cm, SUPORTANDO 90kg SEM BRAÇOS	UND	CORANO	40	R\$ 149,90	cento e quarenta e nove reais e noventa centavos	R\$ 5.996,00	cinco mil, novecentos e noventa e seis reais
7	CADEIRA DIRETOR COM BRAÇO, COM TELA MESH, BASE GIRATÓRIA E REGULAGEM DE ALTURA NO ASSENTO E BRAÇOS, ASSENTO EM ESPUMA INJETADA, NAS DIMENSÕES: L: 27 x A: 62 x P: 62cm, NA COR PRETA	UND	BULK	40	R\$ 298,00	duzentos e noventa e oito reais	R\$ 11.920,00	onze mil, novecentos e vinte reais

Handwritten signatures and stamps at the bottom right of the page, including a circular stamp with the number 519 and other illegible markings.

8	CADEIRA PRESIDENTE GIRATÓRIA EM CORANO, COM ASSENTO E BRAÇO REGULÁVEL, TIPO BRAÇO T, COM BASE DE AÇO, COM CAPACIDADE DE CARGA DE 110kg, NA COR PRETA, MEDINDO A: 120 x L: 58 x P: 50cm.	UND	CORANO	40	R\$ 370,00	trezentos e setenta reais	R\$ 14.800,00	quatorze mil, oitocentos reais
9	LONGARINA 03 LUGARES. MEDIDAS> VARIAÇÃO MÁXIMA DE +/- 5%. LARGURA TOTAL: 1,58m, PROFUNDIDADE DO ASSENTO: 49cm, ALTURA ATÉ O ASSENTO: 48cm, LARGURA DO ENCOSTO: 48cm, ALTURA DO ENCOSTO (TOTAL): 33cm	UND	QUALITY	280	R\$ 330,00	trezentos e trinta reais	R\$ 92.400,00	noventa e dois mil, quatrocentos reais
10	CONJUNTO DE LIXEIRA SELETIVA, COMPOSTO POR 4 COLETORES, (VIDRO, PAPEL, METAL E ORGÂNICO), COM CAPACIDADE DE 100 LITRO. ESTRUTURA DE PLÁSTICO	UND	BRALIMPIA	50	R\$ 759,00	setecentos e cinquenta e nove reais	R\$ 37.950,00	trinta e sete mil, novecentos e cinquenta reais
11	ARMARIO VITRINI 0,50M X 0,40M X 1,50M - 1 PORTA, COM FECHADURA CILÍNDRICA, 4 PRATELEIRAS DE VIDRO CRISTAL 3MM EM CHAPA DE AÇO ESMALTADA; DIMENSÕES: 0,50 X 0,40 X 1,50M	UND	SANTA CLARA	140	R\$ 890,00	oitocentos e noventa reais	R\$ 124.600,00	cento e vinte e quatro mil, seiscentos reais
12	POLTRONAS PARA AUDITÓRIO RETRÁTIL 4 LUGARES CARACTERÍSTICAS: - ASSENTO REBATÍVEL COM RETORNO AUTOMÁTICO. - ESTRUTURA DOS BRAÇOS EM METAL. - ASSENTO E ENCOSTO ESTRUTURADOS EM COMPENSADO ANATÔMICO PRENSADO COM 15MM DE ESPESSURA. - ALMOFADAS MOLDADAS EM ESPUMA E DENSIDADE CONTROLADA.- APOIO DE BRAÇO EM PU, COM ALMA DE AÇO.- LATERAIS REVESTIDAS.- COR. VERMELHO (ALARANJADO)	UND	CORANO	150	R\$ 897,00	oitocentos e noventa e sete reais	R\$ 134.550,00	cento e trinta e quatro mil, quinhentos e cinquenta reais
13	ESTANTE EM AÇO PARA BIBLIOTECA TAMANHO TOTAL 2,20MT DE COMPRIMENTO 0,50MT DE PROFUNDIDADE E 2,40 MT DE ALTURA EM AÇO NA COR CINZA	UND	QUALITY	140	R\$ 978,00	novecentos e setenta e oito reais	R\$ 136.920,00	cento e trinta e seis mil, novecentos e vinte reais

R\$ 873.835,00

oitocentos e setenta e três mil, oitocentos e trinta e cinco reais

VALOR GLOBAL DA PROPOSTA R\$ 1.056.257,60

um milhão, cinquenta e seis mil, duzentos e cinquenta e sete reais e sessenta centavos

VALIDADE DA PROPOSTA: 120 (cento e vinte dias) DIAS

ENTREGA: CONFORME EDITAL

O licitante declara que, nos valores apresentados acima, estão inclusos todos os tributos, encargos trabalhistas, previdenciários, fiscais e comerciais, taxas, fretes, seguros, deslocamentos de pessoal, custos e demais despesas que possam incidir sobre o fornecimento licitado, inclusive a margem de lucro.

O licitante declara que tem o pleno conhecimento, aceitação e cumprirá todas as obrigações contidas no anexo I - Anexos desde edital.

Sobral/CE, 08 de Julho de 2019.

Anderson Magalhães Lima
RG 2005031071203
CPF 032.137.193-31

550
B
A



INFORCOMP – COMERCIO DE MATERIAIS E SERVIÇOS EIRELI - ME
RUA SANTA CRUZ, 263, CENTRO, BELA CRUZ - CE
CNPJ: 10.628.513/0001-03
FONE: (88) 9.9638-0050 EMAIL: carlos_junot@hotmail.com

PROPOSTA DE PREÇOS

PREGÃO PRESENCIAL Nº 4170601/2019 DATA: 09 DE JULHO DE 2019 ÀS 08:00 HORAS.

À Pregoeira da Prefeitura Municipal de Marco

RAZÃO SOCIAL: INFORCOMP – COMERCIO DE MATERIAIS E SERVIÇOS EIRELI - ME

CNPJ: 10.628.513/0001-03 FIC: 06.374.273-0

ENDEREÇO: RUA SANTA CRUZ, 263, CENTRO, CEP: 62.570-000, BELA CRUZ - CE - FONE: (88) 9.9638-0050

BANCO DO BRASIL - AGÊNCIA Nº 2851-7 - CONTA CORRENTE Nº 22.472-3

CONTATO: CARLOS JUNOT MORAES SILVEIRA - RG: 2001010097340 - CPF: 854.626.323-04

OBJETO: REGISTRO DE PREÇOS PARA FORNECIMENTO DE MATERIAL PERMANENTE DESTINADO À SECRETARIA DE EDUCAÇÃO, CULTURA E DESPORTO DA PREFEITURA DO MUNICÍPIO DE MARCO - CE.

LOTE I - EQUIPAMENTOS/INFORMÁTICA

ITEM	PRODUTOS	UNID.	QUANT.	MARCA	VALOR UNITÁRIO	VALOR TOTAL
1	CAIXA DE SOM AMPLIFICADA PORTÁTIL, CO FUNÇÕES: USB, BLUETOOTH, FM, CARTÃO DE MEMÓRIA, ENTRADA AUXILIAR E CONEXÃO PARA MICROFONE, VIOLÃO, TECLADO E ETC. POSSUIR ALÇA RETRÁTIL E RODAS PARA FACILITAR SEU TRANSPORTE, BATERIA INTERNA COM BIVOLT AUTOMÁTICO 100-240V, COM POTÊNCIA MÍNIMA DE 280W RMS E 500W MUSICAL	UND	30 ✓	SUMAY	R\$ 750,00 setecentos e cinquenta reais	R\$ 22.500,00 vinte e dois mil e quinhentos reais
2	MICROFONE COM FIO, COM CÁPSULA DINÂMICA UNIDIRECIONAL DE ALTA SENSIBILIDADE, COM CABO DE NO MÍNIMO 4 METROS, COM CHAVE DE LIGAR E DESLIGAR NA COR PRETA, COM FREQUÊNCIA MÍNIMA DE 78 HZ A 20KHZ E SENSIBILIDADE MÍNIMA DE -73dB +/- 3dB	UND	27 ✓	DYLAN	R\$ 90,00 noventa reais	R\$ 2.430,00 dois mil, quatrocentos e trinta reais
3	TELA DE PROJEÇÃO DE 2,0 X 2,0M, RETRÁTIL, COM ESTOJO DE AÇO CARBONO, TECIDO MATTE WITHE, BORDAS PRESTAS COM FIXAÇÃO NO TETO OU PAREDE	UND	15 ✓	SUMAY	R\$ 650,00 seiscentos e cinquenta reais	R\$ 9.750,00 nove mil, setecentos e cinquenta reais
4	PROJETOR DE MULTIMÍDIA COM CARACTERÍSTICAS MÍNIMAS DE 3200 LUMES, RESOLUÇÃO DE 1400 X 1050, VIDA DA LÂMPADA 5000 ALTO E 10000 BAIXO BRILHO, ENTRADAS HDMI, VGA, RCA, USB TIPO A (MEMÓRIA USB E WIFI), E USB TIPO B (USB, DISPLAY, MOUSE, CONTROLE)	UND	29 ✓	BENG / RICOH	R\$ 1.990,00 mil novecentos e noventa reais	R\$ 57.710,00 cinquenta e sete mil, setecentos e dez reais

5	CAIXA DE SOM ACUSTICA P/ AUDITORIO ESPECIFICAÇÕES TÉCNICAS GABINETE EM PLÁSTICO; POTÊNCIA RMS - 30 W (CAIXA); IMPEDÂNCIA - 8 OHMS; RESPOSTA DE FREQUÊNCIA - 120 A 20 KHZ; ALTO FALANTE - 1 WOOFER 4" COM SUSPENSÃO E TWEETER; DIMENSÕES (A X L X P) - 19 CM X 14 CM X 11,3 CM; PESO - 0,85 KG; TOMADA DE CONEXÃO - ENGATE RÁPIDO BLUETOOTH ENTRADA USB	UND	160 ✓	CSR	R\$ 120,00	cento e vinte reais	R\$ 19.200,00	dezenove mil e duzentos reais
---	--	-----	-------	-----	------------	---------------------	---------------	-------------------------------

TOTAL DO LOTE

R\$ 111.590,00

cento e onze mil, quinhentos e noventa reais

LOTE II - PERMANENTES EM MADEIRA

ITEM	PRODUTOS	UNID.	QUANT.	MARCA	VALOR UNITÁRIO	VALOR TOTAL	
1	ESCRIVANINHA/MESA PARA COMPUTADOR 2 GAVETAS, COM REVESTIMENTO EM MDP, MEDINDO L X A X P: 120 X 75 X 46,5 CM, NA COR: AZUL, COM PESO MÍNIMO SUPORTADO DE 80KG	UND	82 ✓	RIVEL	R\$ 250,00	duzentos e cinquenta reais R\$ 20.500,00	vinte mil e quinhentos reais
2	MESA DE ESCRITÓRIO RETA, MEDIDAS APROXIMADAS (MESA): LARGURA: 1200 MM, PROFUNDIDADE: 600 MM, ALTURA: 740MM. MEDIDAS APROXIMADAS (GAVETEIRO): GAVETEIRO FIXO COM 02 GAVETAS 312MM X 290MM X 440MM COR AZUL, REVESTIMENTO EM MDP	UND	82 ✓	RIVEL	R\$ 250,00	duzentos e cinquenta reais R\$ 20.500,00	vinte mil e quinhentos reais
3	MESA PARA IMPRESSORA MEDINDO: A: 75CM. L: 70CM. P: 50CM, NA COR AZUL, COM ESTRUTURA EM AÇO E TAMPO DE MDP	UND	34 ✓	RIVEL	R\$ 140,00	cento e quarenta reais R\$ 4.760,00	quatro mil, setecentos e sessenta reais
4	MESA PARA REUNIÃO OVAL, MEDINDO A: 74CM X T: 200CM X P: 110CM. EM MDP, MATERIAL DOS PÉS EM AÇO, NA COR AZUL, REVESTIDA COM FITA BORDA DE PVC.	UND	25 ✓	RIVEL	R\$ 550,00	quinhentos e cinquenta reais R\$ 13.750,00	treze mil, setecentos e cinquenta reais
5	SUPORTE PARA CPU E ESTABILIZADOR. ESPECIFICAÇÕES MÍNIMAS: SUPORTE COM ALTURA DE 29cm NA ALTERAL, LARGURA 22cm, FABRICADO EM MDF 15mm. ACABAMENTO EM BORRACHA ABS.	UND	100 ✓	RIVEL	R\$ 80,00	oitenta reais R\$ 8.000,00	oito mil reais
6	ARMARIO ALTO COM 02 PORTAS CHAVEADA, MEDINDO 1,60 X 0,80 X 0,50 CM APROXIMADAMENTE, TENDO 4 PRATELEIRAS INTERNAS E ALTURA REGULÁVEL. MADEIRA AGLOMERADA 25 MM, COM REVESTIMENTO MELAMÍNICO COR CINZA, BORDAS ARREDONDADAS, ACABAMENTO LISO COM FITA ABS 3 MM, CONFORME NORMA ABNT, PRATELEIRAS INTERNAS COM ALTURAS REGULÁVEIS, PUXADORES EM AMBOS OS LADOS, DOBRADIÇA COM GIRO EXTERNO COM ABERTURA DE 270°, FE CHADURA TIPO CREMONA	UND	160 ✓	AÇO FORTE	R\$ 580,00	quinhentos e oitenta reais R\$ 92.800,00	noventa e dois mil e oitocentos reais
7	BANCO TAMANHO TOTAL DE 2,50 DE COMPRIMENTO ARMAÇÃO DO BANDO DE METALON 20 X 40 MADEIRA MACIÇA (A DEFINIR)	UND	150 ✓	JG MOVEIS	R\$ 700,00	setecentos reais R\$ 105.000,00	cento e cinco mil reais
8	ARMARIO TAMANHO TOTAL DE 0,80MT LARGURA 0,50MT DE PROFUNDIDADE, 2,40MT DE ALTURA MDF MELAMINA COR BRANCO TX COM PORTAS TECELAT DE 15 MM COM FECHADURA NAS PORTAS RODA PÉ DE 10 CM EM MADEIRA DOBRADIÇAS DE PREÇAO N° 35 CORREDIÇA TELESCOPICA DE 45 CM PUXADOR EM ALUMINIO TIPO BARRA	UND	140 ✓	JG MOVEIS	R\$ 1.100,00	mil e cem reais R\$ 154.000,00	cento e cinquenta e quatro mil reais

COMISSÃO

9	ESTANTE PARA BIBLIOTECA TAMANHO TOTAL 1,10MT DE COMPRIMENTO 0,50MT DE PROFUNDIDADE E 2,20 MT DE ALTURA MDF MEJ *MINA DE 15 MM NA COR TECELAT COM RODA PÉ DE 10 CM DE M. JEIRA OBS: ESTANTE COM VAZADO COM DUAS FACE FIXADO NA PAREIDE PELA LATERAL	UND	140 ✓	JG MOVEIS	R\$ 1.100,00	mil e cem reais	R\$ 154.000,00	cento e cinquenta e quatro mil reais
10	LOUSA TAMANHO TOTAL DE 3,08 MT X 1,35 MT, BORDAS DE 15CM REVESTIDA DE FORMICA TEXTURIZADA BRANCA, FORMICA REF. F - 608 BRANCOLINE CORPO DE COMPENSADO DE 15 MM	UND	150 ✓	JG MOVEIS	R\$ 600,00	seiscentos reais	R\$ 90.000,00	noventa mil reais

TOTAL DO LOTE

R\$ 663.310,00

seiscentos e sessenta e três mil, trezentos e dez reais

LOTE III - PERMANENTES EM FERRO, AÇO E PLASTICO

ITEM	PRODUTOS	UNID.	QUANT.	MARCA	VALOR UNITÁRIO	VALOR TOTAL		
1	ARMÁRIO EM AÇO DE 5 GAVETAS, MEDINDO 166CM X 46CM X 60CM, CONFECCIONADO EM CHAPA DE AÇO, COM GAVETAS TRILHO DESLIZANTE, NA COR CINZA, COM TRAVAMENTO DE GAVETAS E ACOMPANHANDO 2 CHAVES	UND	90 ✓	AÇO FORTE	R\$ 600,00	seiscentos reais	R\$ 54.000,00	cinquenta e quatro mil reais
2	ESTANTE DE AÇO COM 5 PRATELEIRAS REFORÇADAS, EM CHAPA DE AÇO 26, MEDINDO A: 1830MM X L: 920MM X P:400MM, CONTENDO PRATELEIRAS COM 3 DOBRAS E REFORÇO, CAPACIDADE MÍNIMA POR PRATELEIRA DE 30KG NA COR CINZA	UND	110 ✓	MUNDIAL	R\$ 290,00	duzentos e noventa reais	R\$ 31.900,00	trinta e um mil e novecentos reais
3	CADEIRA DE PLÁSTICO SEM BRAÇO NA COR BRANCA, MEDINDO C: 44x72x55cm, SUPORTANDO ATÉ 120kg, RESISTENTE A RAIOS SOLARES E COM CERTIFICAÇÃO ABNT	UND	3100 ✓	IBAP	R\$ 21,50	vinte e um reais e cinquenta centavos	R\$ 66.650,00	sessenta e seis mil, seiscentos e cinquenta reais
4	MESA DE PLÁSTICO DESMONTÁVEL, COM CAPACIDADE PARA 4 PESSOAS, REDONDA, MEDINDO A: 70 x L: 90 x C: 90cm NA COR BRANCA.	UND	310 ✓	TRAMOTINA	R\$ 115,00	cento e quinze reais	R\$ 35.650,00	trinta e cinco mil, seiscentos e cinquenta reais
5	CADEIRA PLASTICA DE ESCRITÓRIO ISSO FIXA, EMPILHAVEL, MEDINDO A: 81 x L: 48 x P: 54cm, ALTURA DO ASSENTO 44cm, ESTRUTURA EM AÇO, COM PESO SUPORTADO DE 120 KG, COM ACENTO E ENCOSTO DE POLIPROPILENO NA COR AZUL	UND	450 ✓	MUNDIAL	R\$ 90,00	noventa reais	R\$ 40.500,00	quarenta mil e quinhentos reais
6	CADEIRA SECRETARIA, ASSENTO E ENCOSTO EM CORANO, COM BASE GIRATÓRIA, PISTÃO DE REGULAGEM DE ALTURA, BASE DE MADEIRA, ESPUMA ANÔMICA, BORDAS EM PVC, ESTRUTURA NA COR AZUL, MEDINDO A: 92 x L: 54 x 62cm, SUPORTANDO 90kg SEM BRACOS.	UND	40 ✓	RIVEL	R\$ 185,00	cento e oitenta e cinco reais	R\$ 7.400,00	sete mil e quatrocentos reais
7	CADEIRA DIRETOR COM BRAÇO, COM TELA MESH, BASE GIRATÓRIA E REGULAGEM DE ALTURA NO ASSENTO E BRAÇOS, ASSENTO EM ESPUMA INJETADA, NAS DIMENSÕES: L: 27 x A: 62 x P: 62cm, NA COR PRETA	UND	40 ✓	MUNDIAL	R\$ 520,00	quinhentos e vinte reais	R\$ 20.800,00	vinte mil e oitocentos reais
8	CADEIRA PRESIDENTE GIRATÓRIA EM CORANO, COM ASSENTO E BRAÇO REGULÁVEL, TIPO BRAÇO T, COM BASE DE AÇO, COM CAPACIDADE DE CARGA DE 110kg, NA COR PRETA, MEDINDO A: 120 x L: 58 x P: 50cm.	UND	40 ✓	RIVEL	R\$ 370,00	trezentos e setenta reais	R\$ 14.800,00	quatorze mil e oitocentos reais
9	LONGARINA 03 LUGARES. MEDIDAS> VARIAÇÃO MÁXIMA DE +/- 5%. LARGURA TOTAL: 1,58m, PROFUNDIDADE DO ASSENTO: 49cm, ALTURA ATÉ O ASSENTO: 48cm, LARGURA DO ENCOSTO: 48cm, ALTURA DO ENCOSTO (TOTAL): 33cm	UND	280 ✓	RIVEL	R\$ 350,00	trezentos e cinquenta reais	R\$ 98.000,00	noventa e oito mil reais

10	CONJUNTO DE LIXEIRA SELETIVA, COMPOSTO POR 4 COLETORES, (VIDRO, PAPEL, METAL E ORGÂNICO), COM CAPACIDADE DE 100 LITRO. ESTRUTURA DE PLÁSTICO	UND	50 ✓	ST7	R\$ 850,00	oitocentos e cinquenta reais	R\$ 42.500,00	quarenta e dois mil e quinhentos reais	
11	ARMÁRIO VITRINI 0,50M X 0,40M X 1,50M - 1 PORTA, COM FECHADURA CILÍNDRICA, 4 PRATELEIRAS DE VIDRO CRISTAL 3MM EM CHAPA DE AÇO ESMALTADA. DIMENSÕES: 0,50 X 0,40 X 1,50M.	UND	140 ✓	DM MOVEIS	R\$ 870,00	oitocentos e setenta reais	R\$ 121.800,00	cento e vinte e um mil e oitocentos reais	
12	POLTRONAS PARA AUDITÓRIO RETRÁTIL 4 LUGARES CARACTERÍSTICAS: - ASSENTO REBATÍVEL COM RETORNO AUTOMÁTICO. - ESTRUTURA DOS BRAÇOS EM METAL. - ASSENTO E ENCOSTO ESTRUTURADOS EM COMPENSADO ANATÔMICO Prensado com 15mm de espessura. - ALMOFADAS MOLDADAS EM ESPUMA E DENSIDADE CONTROLADA. - APOIO DE BRAÇO EM PU, COM ALMA DE AÇO. - LATERAIS REVESTIDAS. - COR VERMELHO (ALARANIADO)	UND	150 ✓	MUNDIAL	R\$ 1.620,00	mil seiscentos e vinte reais	R\$ 243.000,00	duzentos e quarenta e três mil reais	
13	ESTANTE EM AÇO PARA BIBLIOTECA TAMANHO TOTAL 2,20MT DE COMPRIMENTO 0,50MT DE PROFUNDIDADE E 2,40 MT DE ALTURA EM AÇO NA COR CINZA	UND	140 ✓	DM MOVEIS	R\$ 790,00	setecentos e noventa reais	R\$ 110.600,00	cento e dez mil e seiscentos reais	
TOTAL DO LOTE							R\$ 887.600,00		
oitocentos e oitenta e sete mil e seiscentos reais									

LOTE IV - ELETRO-ELETRÔNICO

ITEM	PRODUTOS	UNID.	QUANT.	MARCA	VALOR UNITÁRIO		VALOR TOTAL	
1	BEBEDOURO INDUSTRIAL, ESPECIFICAÇÕES MÍNIMAS: CAPACIDADE PARA 50 LITROS, REFRIGERAÇÃO POR COMPRESSOR, REGULAGEM DE TEMPERATURA, COM DUAS TORNEIRAS, ESTRUTURA EM AÇO INOX, RESERVATÓRIO EM POLIPROPILENO	UND	65 ✓	SC BEBEDOUROS	R\$ 1.400,00	mil e quatrocentos reais	R\$ 91.000,00	noventa e um mil reais
2	REFRIGERADOR FROST FREE ESPECIFICAÇÃO: IGUAL OU SUPERIOR A 546L, DUPLEX ILUMINAÇÃO DE LEDE, TENSÃO DE 220V, SELO PROCEL "A" NA COR BRANCA	UND	40 ✓	BRASTEMP	R\$ 4.900,00	quatro mil e novecentos reais	R\$ 196.000,00	cento e noventa e seis mil reais
3	BEBEDOURO DE MESA ESPECIFICAÇÕES MÍNIMAS: NATURAL E GELADA, MATERIAL DE PLÁSTICO 2 TORNEIRAS, UMA NATURAL E UMA GELADA, SUPORTA GALÕES DE ATÉ 20 LITROS, COM SELO INMETRO	UND	60 ✓	ESMALTEC	R\$ 570,00	quinhentos e setenta reais	R\$ 34.200,00	trinta e quatro mil e duzentos reais
4	FOGÃO INDUSTRIAL 6 BOCAS SIMPLES BAIXA PRESSÃO, NA COR PRETA, MATERIAL: CHAPA DE AÇO DE CARBONO, GRELHA: FERRO FUNDIDO, QUEIMADORES SIMPLES, ALIMENTAÇÃO GÁS GLP, PÉS COM SAPATAS ANTI DERRAPANTES, GRELHAS EM FERRO FUNDIDO 30x30, DIMENSÃO MÍNIMA A: 80 x L: 105 x P: 83cm	UND	35 ✓	VENANCIO	R\$ 1.550,00	mil quinhentos e cinquenta reais	R\$ 54.250,00	cinquenta e quatro mil, duzentos e cinquenta reais
5	LIQUIDIFICADOR INDUSTRIAL DE 4 LITROS, ALTA ROTAÇÃO INOX 800W, ALIMENTAÇÃO 220V, FREQUÊNCIA: 50/60Hz, COM ROTAÇÃO DE 18.000 RPM	UND	32 ✓	METVISA	R\$ 540,00	quinhentos e quarenta reais	R\$ 17.280,00	dezessete mil, duzentos e oitenta reais
6	Ar Condicionado Tipo SPLIT 9.000 BTUS, TENSÃO DE 220V, CONSUMO MENSAL DE ENERGIA, NORMALIZADO PELO INMETRO, COM CLASSIFICAÇÃO DE ENERGIA "A", NA COR BRANCA.	UND	50 ✓	ELGIN	R\$ 1.330,00	mil trezentos e trinta reais	R\$ 66.500,00	sessenta e seis mil e quinhentos reais

554
 COMISSÃO
 4/11

7	FREEZER HORIZONTAL 02 PORTAS 420L, COR BRANCA, 2 PORTAS, 4 PÉS COM RODÍZIO PARA TRANSPORTE, 1 GRADE, CONGELAMENTO RÁPIDO, DRENO FRONTAL, DUPLA FUNÇÃO COM ACIONAMENTO FRONTAL, GABINETE INTERNO E EXTERNO COM CHAPA DE AÇO PINTADO NA COR BRANCA, BOM ACABAMENTO, RESISTENTE À CORROSÃO E IMPACTOS, CAPACIDADE DE 420 LITROS, CONSUMO APROXIMADO DE ENERGIA: 82,0 KWH/MÊS, CLASSIFICAÇÃO ENERGÉTICA E, DUPLA FUNÇÃO: FREEZER OU REFRIGERADOR, DEGELO CYCLE DEFROST. TENSÃO: 220V. DIMENSÕES: ALTURA: 94 CM, LARGURA: 119,5 CM, PROFUNDIDADE: 78 CM. PESO: 70KG. GARANTIA DE 12 MESES	UND	40 ✓	ESMALTEC	R\$ 2.430,00	dois mil, quatrocentos e trinta reais	R\$ 97.200,00	noventa e sete mil e duzentos reais	
8	VENTILADOR DE PAREDE; VENTILADOR OSCILANTE, GRADE DE POLIPROPILENO, COM 60 CM DE DIÂMETRO. COM 3 (TRÊS) HÉLICES INJETADA EM POLIPROPILENO, PROTETOR TÉRMICO, NA COR BRANCA, BIVOLT. NÃO ENFERRUJAM FÁCIL LIMPEZA E SILENCIOSOS. VELOCIDADE 1350 RPM, POTÊNCIA 180 W, PESO DO PRODUTO 6,7 KG, MOTOR ¼ HP, VAZÃO 13.800 M3/H.	UND	600 ✓	TRON	R\$ 225,00	duzentos e vinte e cinco reais	R\$ 135.000,00	cento e trinta e cinco mil reais	
9	VENTILADORES DE COLUNA, COM AS SEGUINTE CARACTERÍSTICAS MÍNIMAS: COR: PRETO; PINTURA ELE TROSTÁTICA (NAS PEÇAS METÁLICAS); HÉLICE: NÚMERO MÍNIMO DE PÁS: 4, CONFECCIONADA EM POLIPROPILENO (PP) NA COR PRA TA, COM DIÂMETRO 44 CM ; TIPO DE GRADE: ARAMADO DE AÇO COM 132 ARAMES; COR DA GRADE: PRETO DIÂMETRO DA GRADE 50CM; CONTROLE DE VELOCIDADE CONTINUO; TENSÃO: BIVOLT; FREQUÊNCIA: 60 HZ; POTÊNCIA DO MOTOR: 160 W CAPACITOR: 6µFX400V; VELOCIDADE MÁXIMA: 1500 RPM; CLASSE DE ISOLAÇÃO: II; CABO DE ALIMENTAÇÃO: PP PLANO 2X0,50MM ² ; COMPRIMENTO DO CABO DE ALIMENTAÇÃO: 2,00 M; ALTURA MÍNIMO: 1,0 / MÁXIMO : 1,57; RE FERÊNCIA: ARGE, VITALEX OU SIMILAR. GARANTIA: 24 (VINTE E QUATRO) MESES.	UND	130 ✓	LOREN SID	R\$ 265,00	duzentos e sessenta e cinco reais	R\$ 34.450,00	trinta e quatro mil, quatrocentos e cinquenta reais	
TOTAL DO LOTE							R\$ 725.880,00		

setecentos e vinte e cinco mil, oitocentos e oitenta reais

LOTE V - BRINQUEDOS

ITEM	PRODUTOS	UNID.	QUANT.	MARCA	VALOR UNITÁRIO	VALOR TOTAL
1	BALANÇO EM FERRO COM QUATRO LUGARES, PINTURA ESMALTE SINTÉTICO E TRATAMENTO ANTI CORROSIVO. MEDIDAS: A: 1,90m, L: 1,50m, C: 4,00m. IDADE: 3 A 12 ANOS	UND	20 ✓		R\$ 0,00 zero reais	R\$ 0,00 zero reais
2	GANGORRA DUPLA (CHAPA DE FERRO) COM TRATAMENTO ANTI CORROSIVO E PINTURA EM ESMALTE SINTÉTICO. AS SOLDAS E ARESTAS DEVEM SER TRABALHADAS DE MODO A GARANTIR A SEGURANÇA DOS USUÁRIOS. MEDIDAS A: 0,60cm; L: 2,00m; C: 1,50m.	UND	20 ✓		R\$ 0,00 zero reais	R\$ 0,00 zero reais

COMISSÃO

5/16

3

GIRA GIRA CARROSEL FABRICADO EM FERRO COM ASSENTOS DE MADEIRA OS ASSENTOS SÃO FABRICADOS EM MADEIRA DE LEI DE 0,20 CM X 100 CM, FIXADOS COM PARAFUSO FRANCÊS ZINCADO, PINTURA EM TINTA ESMALTE INDUSTRIAL E FUNDO ANTI-CORROSIVO, GARANTINDO GRANDE DURABILIDADE E RESISTÊNCIA AO BRINQUEDO. COM CORES VIBRANTES DIMENSÕES TOTAIS: (AXLXC) 0,80 X 1.50 X 1.50 M MATERIAL: MADEIRA E FERRO IDADE: 3 A 12 ANOS

UND

20

R\$ 0,00 zero reais

R\$ 0,00 zero reais

TOTAL DO LOTE

R\$ 0,00

zero reais

Valor Global da Proposta: R\$ 2.388.380,00 (DOIS MILHÕES, TREZENTOS E OITENTA E OITO MIL, TREZENTOS E OITENTA REAIS).

Validade da Proposta: 120 (cento e vinte) dias.

Prazo de Entrega: 48 (quarenta e oito) horas contados do recebimento da Ordem de Compra.

O licitante declara que, nos valores apresentados acima, estão inclusos todos os tributos, encargos trabalhistas, previdenciários, fiscais e comerciais, taxas, fretes, seguros, deslocamentos de pessoal, custos, demais despesas que possam incidir sobre o fornecimento licitado, inclusive a margem de lucro.

Marco - CE, 09 de julho de 2019.

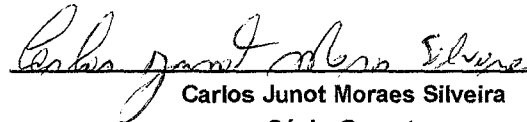
Carlos Junot Moraes Silveira
Sócio-Gerente
CPF Nº 854.626.323-04

10.626.273/0001-03
INFORCOMP - COMERCIO DE MATERIAIS E SERVIÇOS EIRELI - ME.
Rua Santa Cruz, nº 263 Centro
CEP 62.570-000 - Bela Cruz - Ceará
CGF: 06.374.273-0

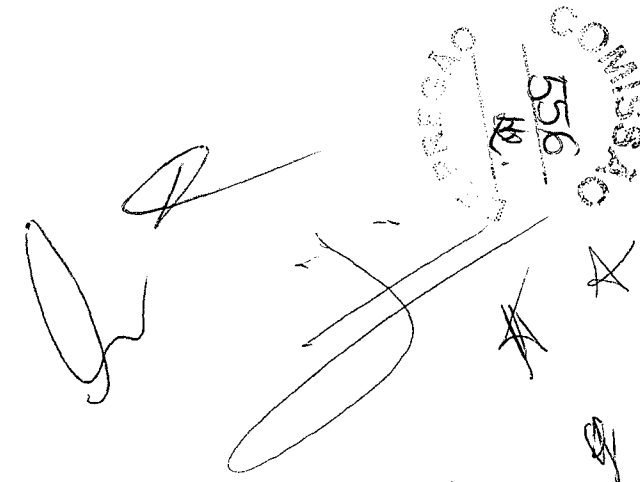
COMISSÃO
556
PREÇO