

03 FACHADA LESTE
ESCALA: 1/125

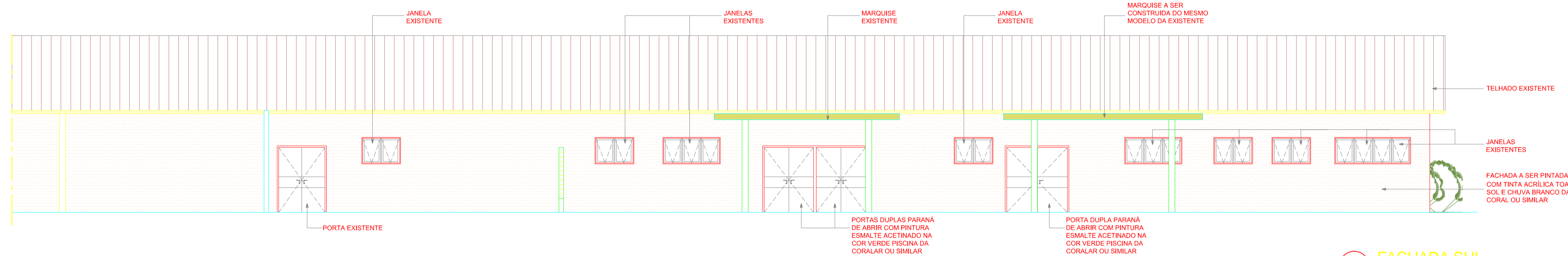

02 FACHADA SUL
ESCALA: 1/125

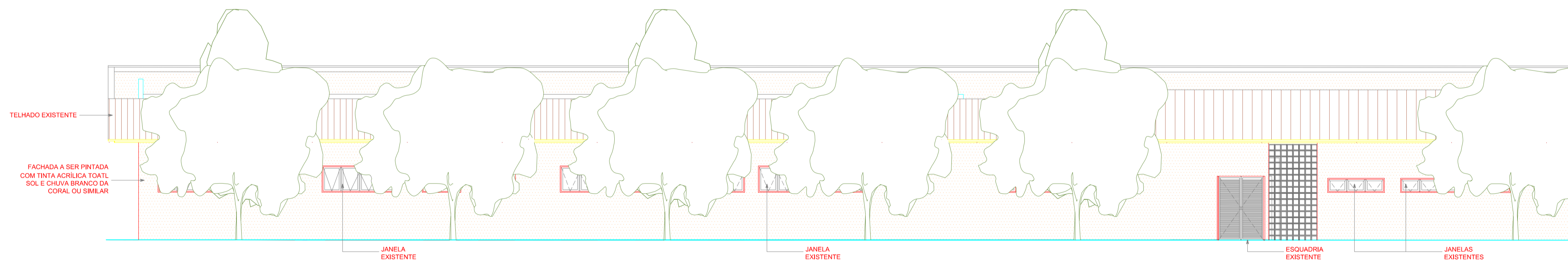

01 FACHADA NORTE
ESCALA: 1/125

PROPRIETÁRIO		CREA
ARQUITETO		SAÚDE
ARQUITETO		
CALCULO		
CONSTRUÇÃO		
APROVO PM -		
02		
01		
Nº	DATA	REVISÃO
		PROJETO:
		HOSPITAL MUNICIPAL JAIME OSTERNO - REFORMA DA EMERGÊNCIA
		CLIENTE: MUNICÍPIO DE MARCO
		LOCAL: AV PREFEITO GUIDO OSTERNO, S/N - CENTRO, MARCO - CE
		CONTEÚDO: PROJETO BÁSICO DE ARQUITETURA
		1 FACHADA NORTE
		2 FACHADA SUL
		3 FACHADA LESTE
ESCALA: 1/100	DESENHO:	PRANCHA:
ÁREA DE REFORMA: 317,54 m²	DATA: NOV/2018	06/07



AV. PREFEITO GUIDO OSTERNO, S/N
CENTRO - MARCO - CE | 82540-000
BR 304A-020 e BR 304A-210
www.marco.ce.gov.br
CNPJ: 07.346.514/0001-17