

LEGENDA LUMINOTÉCNICA	
	INTERRUPTOR DE UMA SEÇÃO (h=1,10m DO PISO)
	PONTO DE LUZ FIXADO NO TETO, 4x40w - FLUORESCENTE
	PONTO DE LUZ FIXADO NO TETO, 1x20w - FLUORESCENTE
	FOCO MÓVEL DE PAREDE

LEGENDA PONTOS ELÉTRICOS	
	TOMADA BAIXA H=0,30m
	TOMADA MÉDIA H=1,10m
	TOMADA ALTA H=2,10m
	TOMADA TELEFONE
	REDE LÓGICA
	AR COMPRIMIDO
	OXIGÊNIO
	AR CONDICIONADO SPLIT

LEGENDA TOMADAS

- TV
- CAIXA 100x50mm PARA PONTO DE PREVISÃO DE TV COM PLACA REF. STCS 610 FAB. SIEMENS, A 1,80m DO PISO ACABADO.
- CAIXA 100x50mm PARA TOMADA A 2,20m DO PISO (ALMPELO TETO NO CIRCUITO DE ILUMINAÇÃO)
- ELETRODUTO EM PVC ROSCÁVEL COM BÍGULA MÍNIMA DE #3/4" EMBUTIDO NA PAREDE OU SOBRE AO FORRO FALSO, PARA SISTEMA DE TV.
- CONDULETE DE ALUMÍNIO TIPO "LR" E "T" RESPECTIVAMENTE.
- ELETROCALHA GALVANIZADA TIPO "U", COM TAMPA, INSTALADA ENTRE O FORRO E LAJE, FIXADA A CADA 1,5m - DIMENSÕES INDICADAS.

MATV.XX

T.A.P. XX

NR. DO PONTO ANTENA DE TV

NR. DO TERMINAL TERMINAL DE DERIVAÇÃO

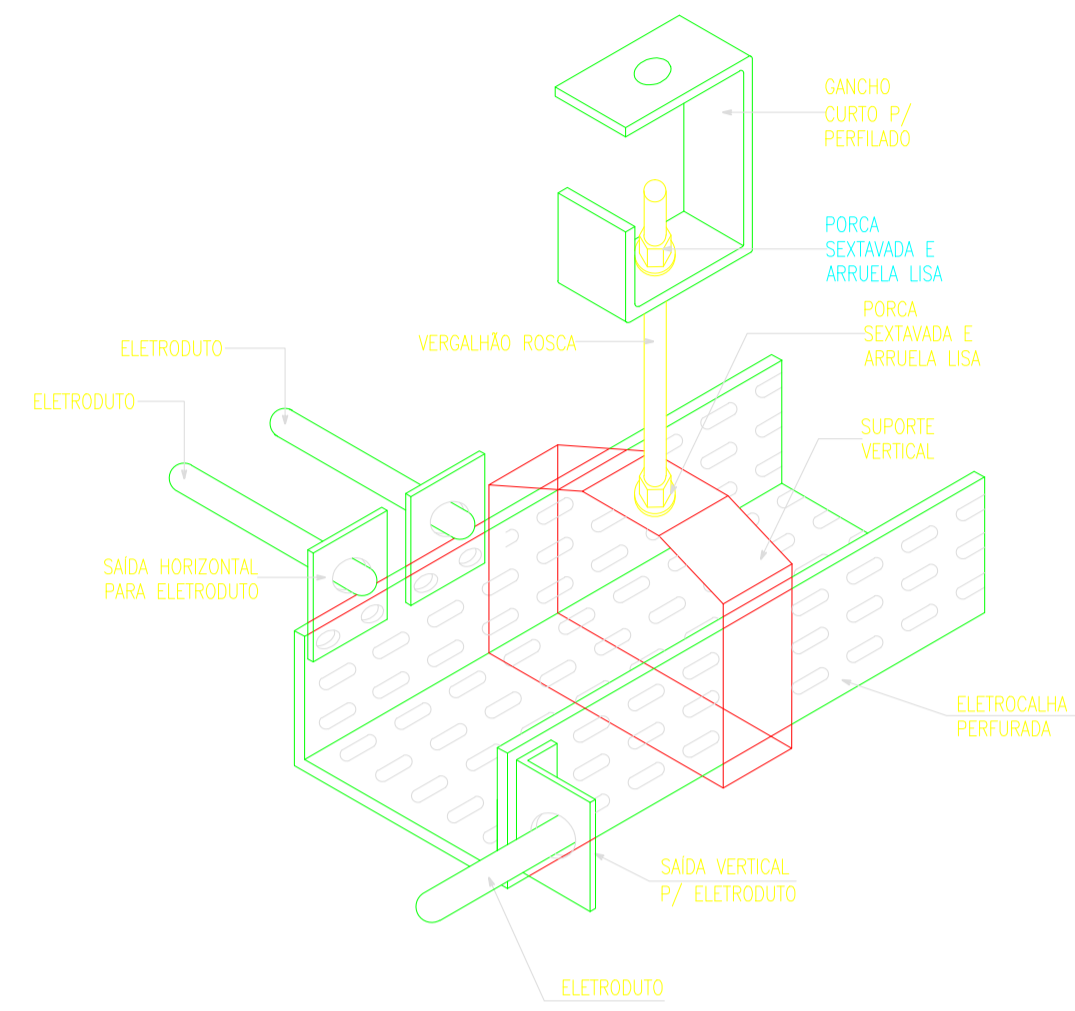

03 DET. DE FIXAÇÃO DA ELETROCALHA
ESCALA: SEM

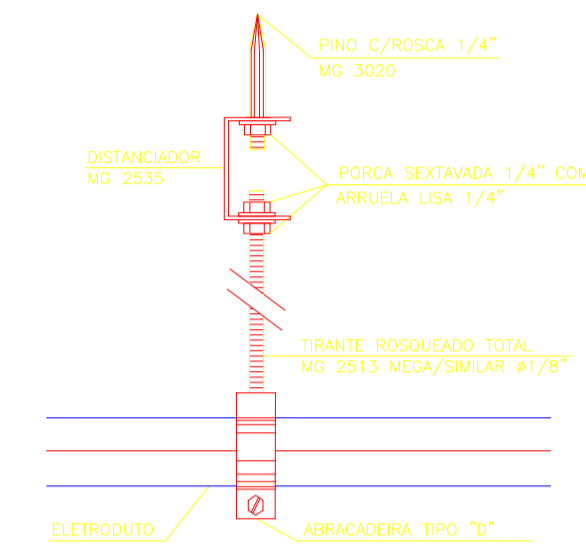

00 DET. DE FIXAÇÃO DE ELETRODUTO - VISTA LATERAL
ESCALA: SEM

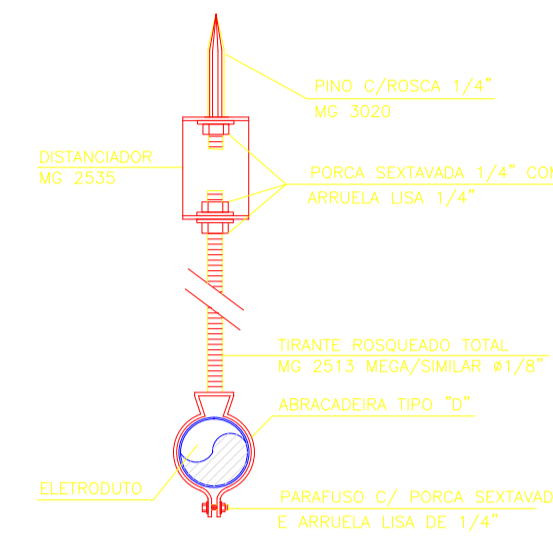

00 DET. DE FIXAÇÃO DE ELETRODUTO - VISTA FRONTAL
ESCALA: SEM

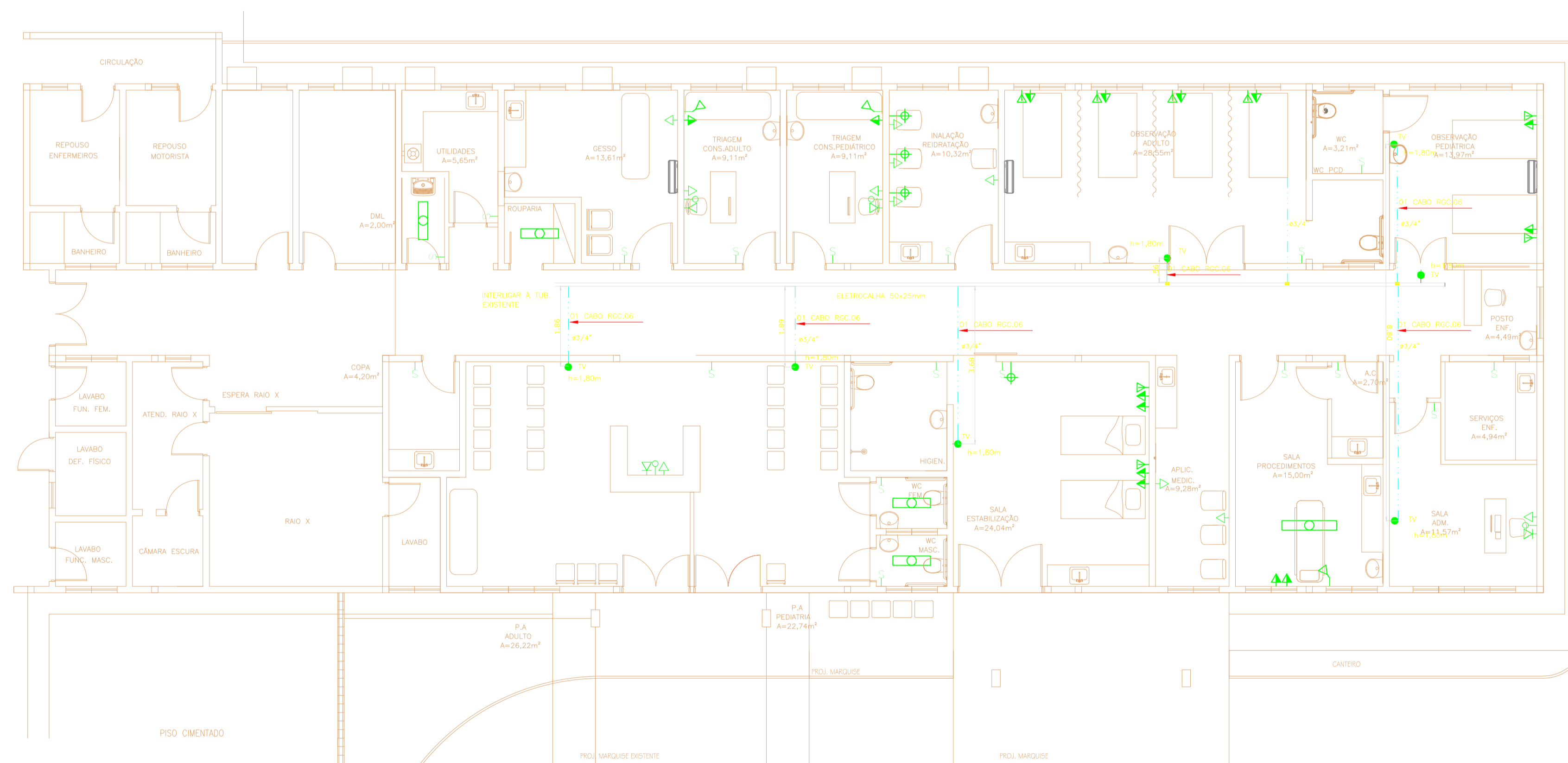

PLANTA BAIXA

ESCALA -----1/75

PROPRIETÁRIO	CREA
ENGENHEIRO	SAÚDE
CALCULO	APROV. PM -
CONSTRUÇÃO	

DI	DATA	REVISÃO	DESENHO	APROVAÇÃO
01				

MUNICÍPIO DE MARCO
 AV. PREFEITO GUIDO OSTERNO, S/N - CENTRO, MARCO - CE

PROJETO: HOSPITAL MUNICIPAL JAMIE OSTERNO - REFORMA DA EMERGÊNCIA
 CLIENTE: MUNICÍPIO DE MARCO
 CONTEÚDO: PROJETO INSTALAÇÕES TV
 1 PLANTA BAIXA
 DET DE FIXAÇÃO DA ELETROCALHA
 DET DE FIXAÇÃO DO ELETRODUTO

ESCALA INDICADA	DESENHO	PRANCHAS
	DATA	
	NOV/2018	01/01