

NORTE (MUDA DE ACORDO COM A IMPLANTAÇÃO)

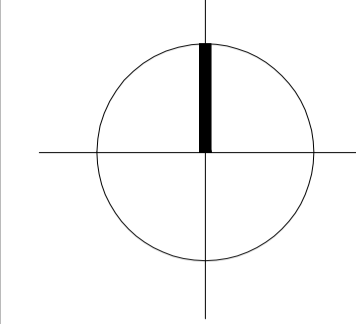

Legenda:

QUADROS DE ÁREAS E QUANTIDADES		ÁREA (m ²)
ÁREA TOTAL DO PROJETO		525,73
GRAMA SINTÉTICA		479,91
ÁREA CONSTRUÍDA VESTIÁRIOS		27,30

PISOS

1. CERÂMICA 30X30cm COR BRANCA/ANTIDERRAPANTE

PAREDES

1. CERÂMICA 30X30cm COR BRANCA ATÉ ALTURA = 2.10m E, ACIMA DISSOL, TINTA LATEX BRANCA

TETOS

1. TINTA LATEX BRANCA

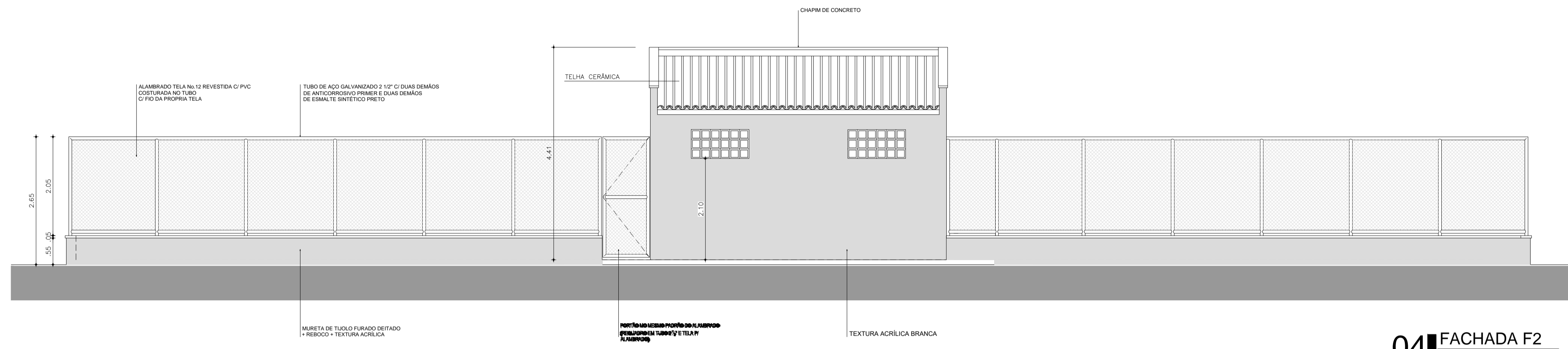

04 FACHADA F2
ESCALA 1:100

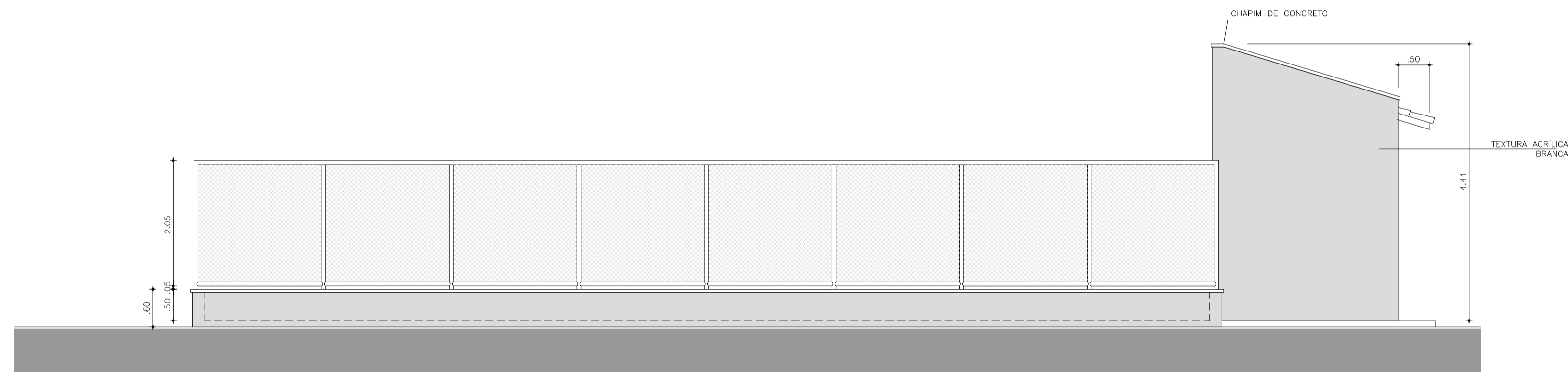

03 FACHADA F1
ESCALA 1:100

PROPRIETÁRIO

ARQUITETO

ARQUITETO

CALCULO

CONSTRUÇÃO

CREA

SAÚDE

APROVO PM

02	REVISÃO	DESENHO	APROVAÇÃO
01			
Nº	DATA		

PROJETO: PROJETO PADRÃO PARA CONSTRUÇÃO DE ARENINHA

CLIENTE: MUNICÍPIO DE MARCO - CE

ENDEREÇO DA OBRA: LOCALIDADE DE LAGOA DE SANTA ROSA

CONTEÚDO: PROJETO ARQUITETÔNICO

FACHADAS



AV. PREFEITO GUIDO OSTENHO, S/N
CENTRO - MARCO - CE | 62560-000
88 3664-2121 | 88 3664-1415
www.marco.ce.gov.br
CNPJ: 07.566.516/0001-47

ESCALA PRANCHA: 1/100
DESENHO: PRANCHA:
DATA: **02/04**
AGOSTO/2019