

P1=P2=P3=P4=P5=P6

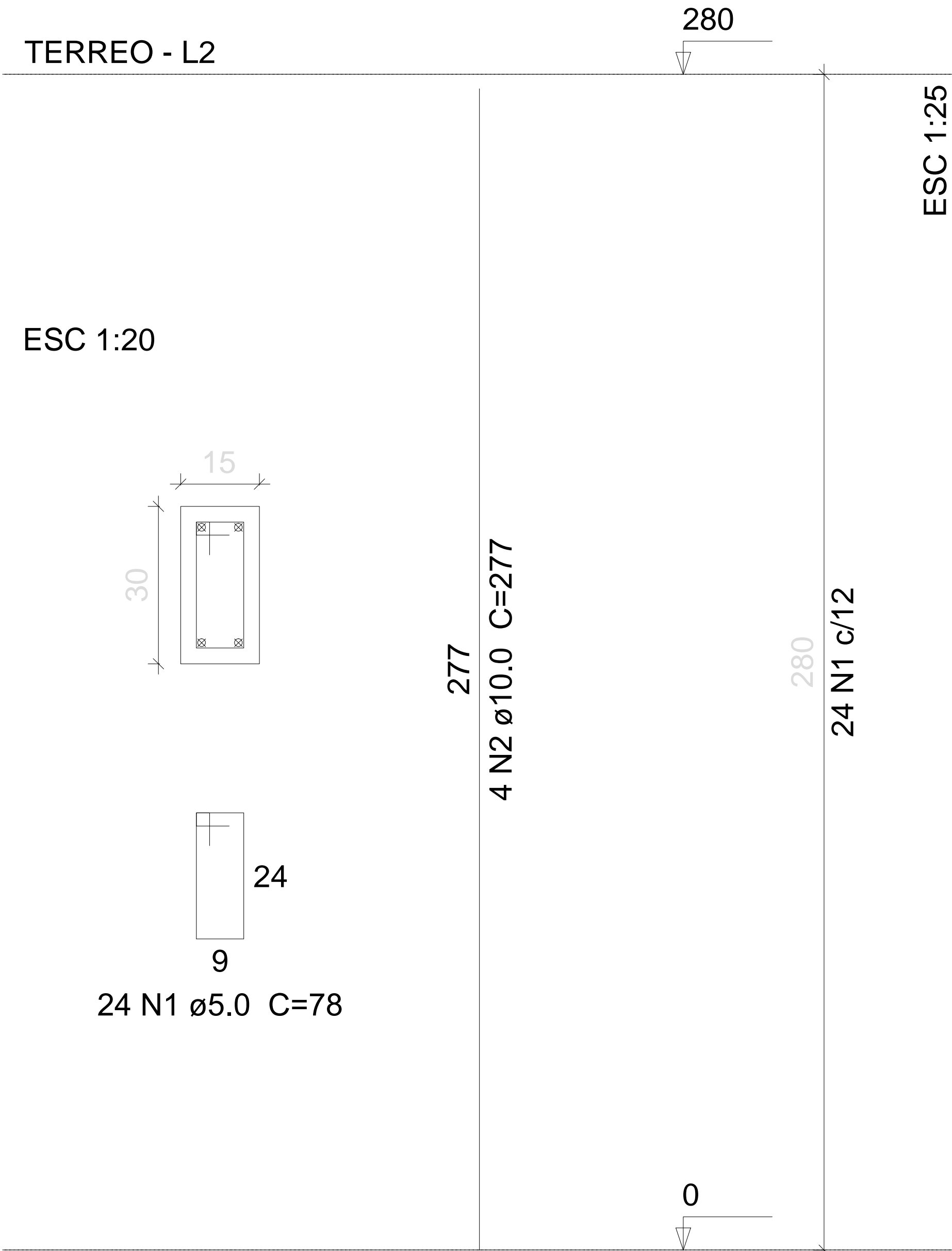

Relação do aço

6xP1

AÇO	N	DIAM	Q	UNIT (cm)	C.TOTAL (cm)
CA60	1	5.0	144	78	11232
CA50	2	10.0	24	277	6648

Resumo do aço

AÇO	DIAM	C.TOTAL (m)	PESO + 10 % (kg)
CA50	10.0	66.5	45.1
CA60	5.0	112.4	19
PESO TOTAL			
CA50			45.1
CA60			19

Vol. de concreto total (C-25) = 0.76 m³
 Área de forma total = 15.12 m²

PROPRIETÁRIO	
ARQUITETO	CREA
ARQUITETO	
CALCULO	SAÚDE
CONSTRUÇÃO	
	APROVO PM -

02			
01			
Nº	DATA	REVISÃO	DESENHO APROVAÇÃO
 <p>PROJETO: PROJETO PADRÃO PARA CONSTRUÇÃO DE ARENINHA</p> <p>CLIENTE: MUNICÍPIO DE MARCO - CE</p> <p>ENDEREÇO DA OBRA: LOCALIDADE DE LAGOA DE SANTA ROSA</p> <p>CONTEÚDO: PROJETO ESTRUTURAL</p> <p>TÉRREO - PILARES</p>			
ESCALA PRANCHA:	DESENHO:	PRANCHA:	
1/100			
DATA:			
AGOSTO/2019			08/10