

VT1a (7 unidades)
(L1)
ESC 1:50

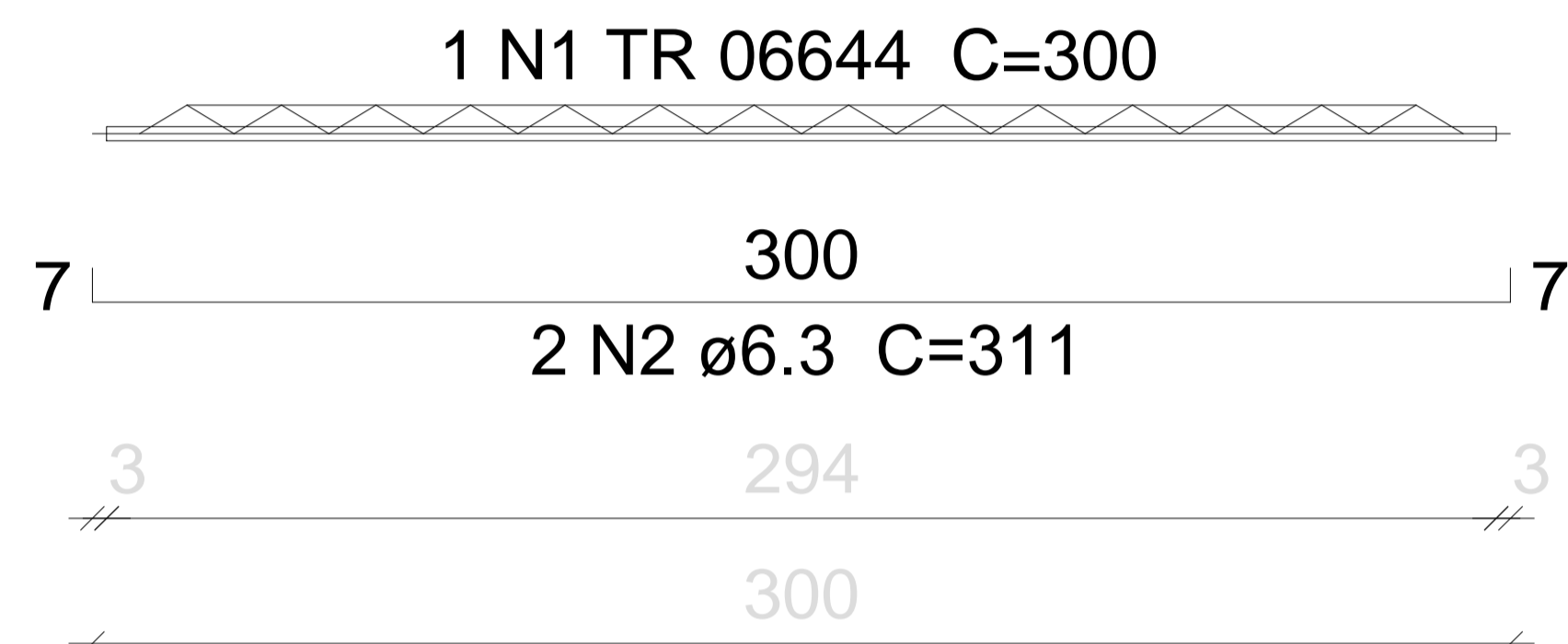

VT2a (7 unidades)
(L2)
ESC 1:50

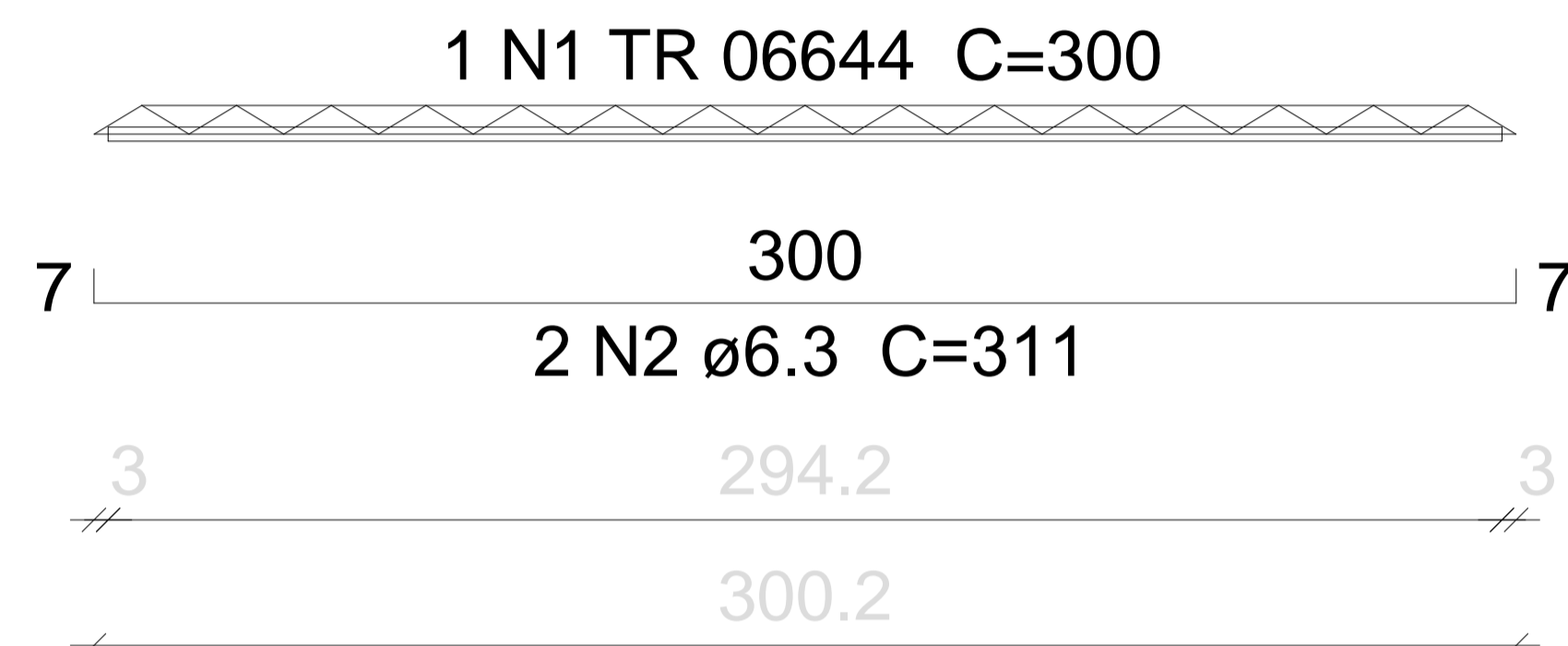

Relação do aço

7xVT1a

7xVT2a

AÇO	N	DIAM	Q	UNIT (cm)	C.TOTAL (cm)
CA60	1	TR 06644	14	300	4200
CA50	2	6.3	28	311	8708

Resumo do aço

AÇO	DIAM	C.TOTAL (m)	PESO + 10 % (kg)
CA50	6.3	87.1	23.4
CA60	TR 06644	42	32.8
PESO TOTAL			
CA50	23.4		
CA60	32.8		

PROPRIETÁRIO
ARQUITETO
ARQUITETO
CALCULO
CONSTRUÇÃO

CREA

SAÚDE

APROVO PM -

Q2	Q1	Nº	DATA	REVISÃO	DESENHO	APROVAÇÃO



AV. PRESIDENTE GUSTAVO OSTERHO, S/N
CENTRO I MARCO - CE | 62560-000
BR 366A, 1210 | 88 3664-1115
www.marco.ce.gov.br
CNPJ: 07.566.518/0001-47

PROJETO: PROJETO PADRÃO PARA CONSTRUÇÃO DE ARENINHA

CLIENTE: MUNICÍPIO DE MARCO - CE

ENDEREÇO DA OBRA: LOCALIDADE DE LAGOA DE SANTA ROSA

CONTEÚDO: PROJETO ESTRUTURAL

TÉRREO - VIGOTAS

ESCALA PRANCHA: 1/100 DESENHO: PRANCHA: DATA: AGOSTO/2019 10/10