

01 PLANTA BAIXA
Escala 1:100

FRENTE DA ESCOLA
01 PR 03

QUADRO DE ESQUADRIAS						
CÓDIGO	LARG (m)	ALT (m)	PEIT (m)	TIPO	QUANT.	DESCRIÇÃO
PORTAS						
P1	0,90	2,10	---	ABRIR	20	PORTA INTERNA DE CEDRO LISA
P2	0,60	2,10	---	ABRIR	05	PORTA INTERNA DE CEDRO LISA
P3	0,90	1,60	---	ABRIR	02	PORTA DE ALUMÍNIO
P4	0,60	1,60	---	ABRIR	06	PORTA DE ALUMÍNIO
P5	1,80	2,10	---	ABRIR	02	PORTA DE VIDRO
G1	3,00	3,00	---	CORRER	01	PORTÃO NYLÖFOR
JANELAS						
J1	0,50	0,50	1,60	ABRIR	06	JANELA / ALUMÍNIO ANODIZADO BRANCO / MAXIMAR COM VIDRO
J2	1,00	0,50	1,60	ABRIR	03	JANELA / ALUMÍNIO ANODIZADO BRANCO / MAXIMAR COM VIDRO
J3	1,50	0,50	1,60	ABRIR	08	JANELA / ALUMÍNIO ANODIZADO BRANCO / MAXIMAR COM VIDRO
J4	2,00	0,50	1,60	ABRIR	48	JANELA / ALUMÍNIO ANODIZADO BRANCO / MAXIMAR COM VIDRO
J5	3,00	1,10	1,10	ABRIR	01	JANELÃO

LEGENDA:

- PISO INTERTRAVADO TIPO TUIOLINHO (19,9x10x4)cm NA COR CINZA
- PISO INTERTRAVADO TIPO TUIOLINHO (19,9x10x4)cm NA COR VERDE
- REVESTIMENTO BLOCO CERÂMICO TIPO TUIOLINHO
- CALÇAMENTO
- GRAMA BATATAIS EM PLACAS
- MEIO FIO DE CONCRETO PRE-MOLDADO 0,15cm

LEGENDA:

- PISO:**
 - 1- PISO INDUSTRIAL
 - 2- PISO CIMENTADO LISO
 - 3- PISO CERÂMICO
 - 3- PISO CIMENTADO
- PAREDE:**
 - 1- PINTURA LÁTEX - PAREDES INTERNAS E EXTERNAS
 - 3- REVESTIMENTO CERÂMICO h=1,33m
- TETO:**
 - 1- LAJE COM PINTURA A CAL
 - 2- TELHA CERÂMICA COLONIAL

PROPRIETÁRIO _____
ARQUITETO _____
ARQUITETO _____
CALCULO _____
CONSTRUÇÃO _____

CREA _____
SAÚDE _____
APROVO PM - _____

02			
01			
Nº	DATA	REVISÃO	DESENHO APROVAÇÃO

E.E.F VIRGÍLIO TÁVORA

MUNICÍPIO: MUNICÍPIO DE MARCO - CE

ENDEREÇO DA OBRA: PASSAGEM DAS PEDRAS

CONTEÚDO: PROJETO EXECUTIVO ARQUITETÔNICO

PLANTA BAIXA



AV. PREFEITO GUIDO OSTERHO, S/N
CENTRO - MARCO - CE | 63560-000
88 3664-1210 | 88 3664-1415
www.marco.ce.gov.br
CNPJ: 07.566.516/0001-47

ESCALA PRANCHA:	DESENHO:	PRANCHA:
1/125	SECRETARIA DE INFRAESTRUTURA	
	DATA:	01/08
	JUNHO / 2020	

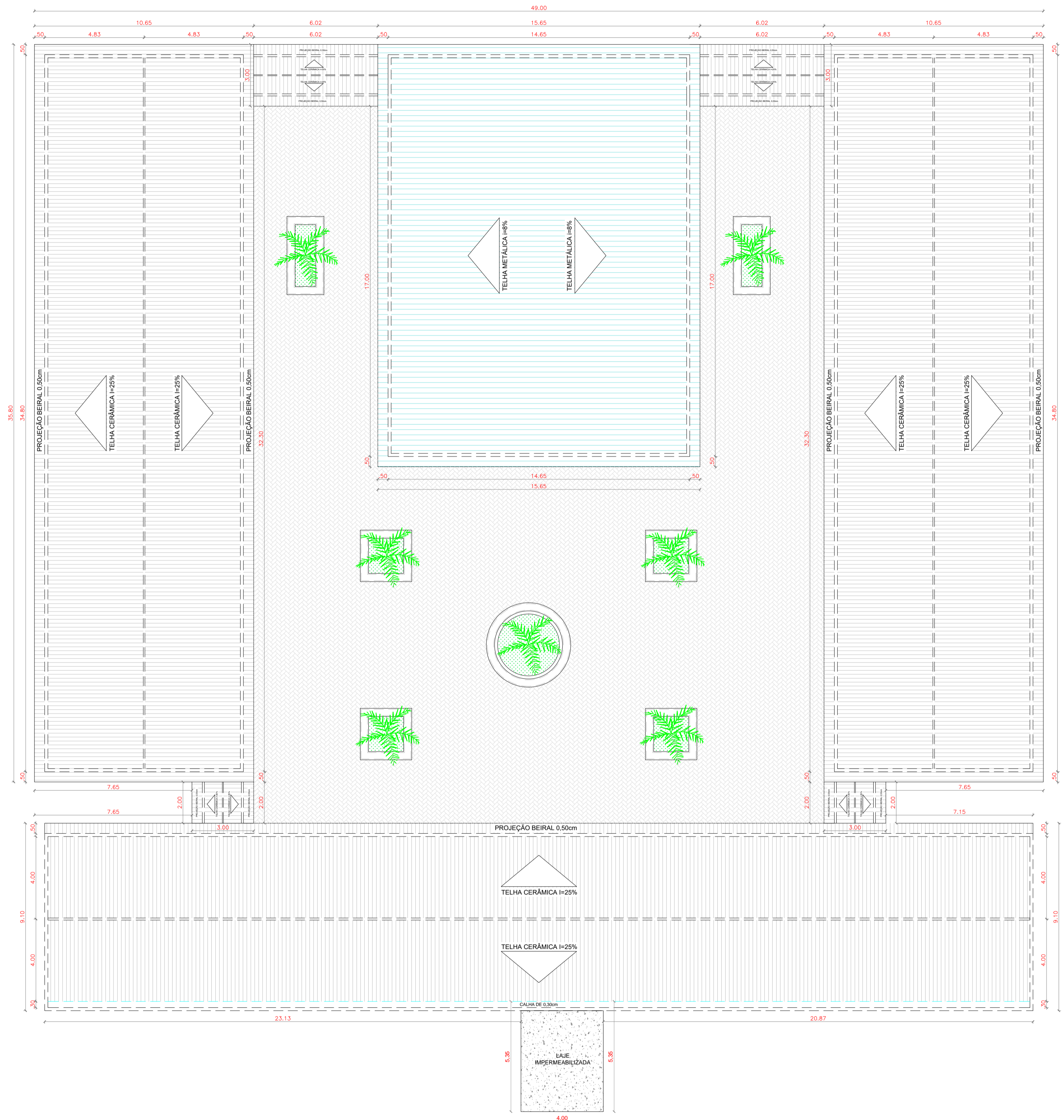

QUADRO DE ESQUADRIAS						
CÓDIGO	LARG (m)	ALT (m)	PEIT (m)	TIPO	QUANT.	DESCRIÇÃO
PORTAS						
P1	0.90	2.10	---	ABRIR	20	PORTA INTERNA DE CEDRO LISA
P2	0.60	2.10	---	ABRIR	05	PORTA INTERNA DE CEDRO LISA
P3	0.90	1.60	---	ABRIR	02	PORTA DE ALUMÍNIO
P4	0.60	1.60	---	ABRIR	06	PORTA DE ALUMÍNIO
P5	1.80	2.10	---	ABRIR	02	PORTA DE VIDRO
G1	3.00	3.00	---	CORREER	01	PORTÃO NYLGFOR
JANELAS						
J1	0.50	0.50	1.60	ABRIR	06	JANELA / ALUMÍNIO ANODIZADO BRANCO / MAXIMAR COM VIDRO
J2	1.00	0.50	1.60	ABRIR	03	JANELA / ALUMÍNIO ANODIZADO BRANCO / MAXIMAR COM VIDRO
J3	1.50	0.50	1.60	ABRIR	08	JANELA / ALUMÍNIO ANODIZADO BRANCO / MAXIMAR COM VIDRO
J4	2.00	0.50	1.60	ABRIR	48	JANELA / ALUMÍNIO ANODIZADO BRANCO / MAXIMAR COM VIDRO
J5	3.00	1.10	1.10	ABRIR	01	JANELÃO

LEGENDA:

- PISO INTERTRAVADO TIPOTIJOLINHO (19,9x10x4)cm NA COR CINZA
- PISO INTERTRAVADO TIPO TIJOLINHO (19,9x10x4)cm NA COR VERDE
- REVESTIMENTO BLOCO CERÂMICO TIPO TIJOLINHO
- CALÇAMENTO
- GRAMA BATATAIS EM PLACAS
- MEIO FIO DE CONCRETO PRE-MOLDADO 0,15cm

LEGENDA:

- PISO:**
 - 1- PISO INDUSTRIAL
 - 2- PISO CIMENTADO LISO
 - 3- PISO CERÂMICO
 - 3- PISO CIMENTADO
- PAREDE:**
 - 1- PINTURA LÁTEX - PAREDES INTERNAS E EXTERNAS
 - 3- REVESTIMENTO CERÂMICO h=1,33m
- TETO:**
 - 1- LAJE COM PINTURA A CAL
 - 2- TELHA CERÂMICA COLÔNIAL

PROPRIETÁRIO _____

ARQUITETO _____

ARQUITETO _____

CALCULO _____

CONSTRUÇÃO _____

CREA _____

SAÚDE _____

APROVO PM - _____

02			
01			
Nº	DATA	REVISÃO PROJETO:	DESENHO APROVAÇÃO

E.E.F VIRGÍLIO TÁVORA

MUNICÍPIO: **MUNICÍPIO DE MARCO - CE**

ENDEREÇO DA OBRA: **PASSAGEM DAS PEDRAS**

CONTEÚDO: **PROJETO EXECUTIVO ARQUITETÔNICO**

COBERTA _____









AV. PREFEITO GUIDO OSTERHO, S/N
CENTRO | MARCO - CE | 82550-000
88 3664.1215 | 88 3664.1415
www.marco.ce.gov.br
CNPJ: 07.566.516/0001-47

ESCALA PRANCHA: 1/125	DESENHO: SECRETARIA DE INFRAESTRUTURA	PRANCHA: DATA: JUNHO / 2020
--------------------------	--	--

02/08

QUADRO DE ESQUADRIAS						
CÓDIGO	LARG (m)	ALT (m)	PEIT (m)	TIPO	QUANT.	DESCRIÇÃO
PORTAS						
P1	0.90	2.10	---	ABRIR	20	PORTA INTERNA DE CEDRO LISA
P2	0.60	2.10	---	ABRIR	05	PORTA INTERNA DE CEDRO LISA
P3	0.90	1.60	---	ABRIR	02	PORTA DE ALUMÍNIO
P4	0.60	1.60	---	ABRIR	06	PORTA DE ALUMÍNIO
P5	1.80	2.10	---	ABRIR	02	PORTA DE VIDRO
G1	3.00	3.00	---	CORRER	01	PORTÃO NYLOFOR
JANELAS						
J1	0.50	0.50	1.60	ABRIR	06	JANELA / ALUMÍNIO ANODIZADO BRANCO / MAXIMAR COM VIDRO
J2	1.00	0.50	1.60	ABRIR	03	JANELA / ALUMÍNIO ANODIZADO BRANCO / MAXIMAR COM VIDRO
J3	1.50	0.50	1.60	ABRIR	08	JANELA / ALUMÍNIO ANODIZADO BRANCO / MAXIMAR COM VIDRO
J4	2.00	0.50	1.60	ABRIR	48	JANELA / ALUMÍNIO ANODIZADO BRANCO / MAXIMAR COM VIDRO
J5	3.00	1.10	1.10	ABRIR	01	JANELÃO

LEGENDA:

-  PISO INTERTRAVADO TIPO TIJOLINHO (19,9x10x4)cm NA COR CINZA
-  PISO INTERTRAVADO TIPO TIJOLINHO (19,9x10x4)cm NA COR VERDE
-  REVESTIMENTO BLOCO CERÂMICO TIPO TIJOLINHO
-  CALÇAMENTO
-  GRAMA BATATAIS EM PLACAS
-  MEIO FIO DE CONCRETO PRE-MOLDADO 0,15cm

LEGENDA:

- PISO:**
 - 1- PISO INDUSTRIAL
 - 2- PISO CIMENTADO LISO
 - 3- PISO CERÂMICO
 - 3- PISO CIMENTADO
- PAREDE:**
 - 1- PINTURA LÁTEX - PAREDES INTERNAS E EXTERNAS
 - 3- REVESTIMENTO CERÂMICO h=1,33m
- TETO:**
 - 1- LAJE COM PINTURA A CAL
 - 2- TELHA CERÂMICA COLONIAL

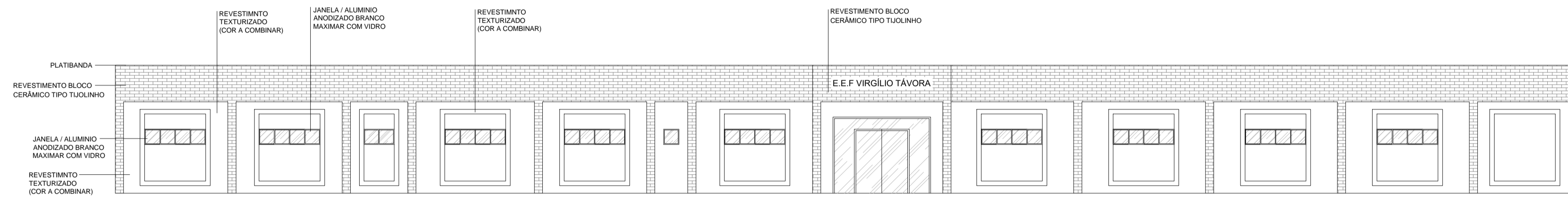

01 MOLDURAS
Escala: 1:125

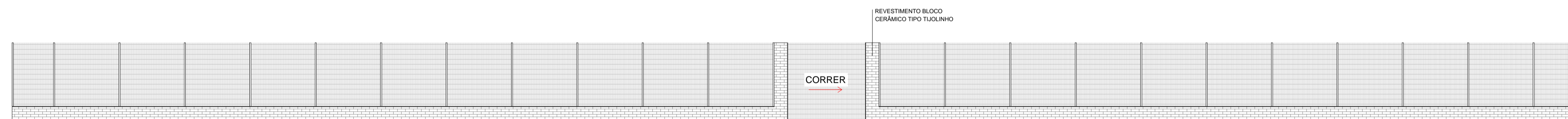

02 GRADYL
Escala: 1:125

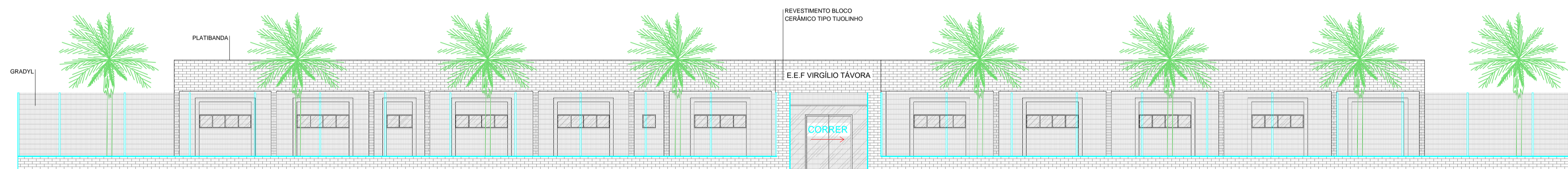

03 FACHADA COMPLETA
Escala: 1:125

PROPRIETÁRIO	_____	CREA	_____
ARQUITETO	_____	SAÚDE	_____
ARQUITETO	_____	APROVO PM -	_____
CALCULO	_____		
CONSTRUÇÃO	_____		

Nº	DATA	REVISÃO	DESENHO	APROVAÇÃO



E.E.F VIRGÍLIO TÁVORA

MUNICÍPIO: **MUNICÍPIO DE MARCO - CE**

ENDEREÇO DA OBRA: **PASSAGEM DAS PEDRAS**

CONTEÚDO: **PROJETO EXECUTIVO ARQUITETÔNICO**

MOLDURAS

GRADYL

FACHADA

ESCALA PRANCHA: 1/125

DESENHO: SECRETARIA DE INFRAESTRUTURA







DATA: **JUNHO / 2020**

PRANCHA: **03/08**

AV. PREFEITO GUIDO OSTERHO, S/N
CENTRO | MARCO - CE | 62560-000
88 3664.1210 | 88 3664.1415
www.marco.ce.gov.br
CNPJ: 07.566.516/0001-47

QUADRO DE ESQUADRIAS						
CÓDIGO	LARG. (m)	ALT. (m)	PEIT. (m)	TIPO	QUANT.	DESCRIÇÃO
PORTAS						
P1	0.90	2.10	---	ABRIR	20	PORTA INTERNA DE CEDRO LISA
P2	0.60	2.10	---	ABRIR	05	PORTA INTERNA DE CEDRO LISA
P3	0.90	1.60	---	ABRIR	02	PORTA DE ALUMÍNIO
P4	0.60	1.60	---	ABRIR	06	PORTA DE ALUMÍNIO
P5	1.80	2.10	---	ABRIR	02	PORTA DE VIDRO
G1	3.00	3.00	---	CORRER	01	PORTÃO NYLOR
JANELAS						
J1	0.50	0.50	1.60	ABRIR	06	JANELA / ALUMÍNIO ANODIZADO BRANCO / MAXIMAR COM VIDRO
J2	1.00	0.50	1.60	ABRIR	03	JANELA / ALUMÍNIO ANODIZADO BRANCO / MAXIMAR COM VIDRO
J3	1.50	0.50	1.60	ABRIR	08	JANELA / ALUMÍNIO ANODIZADO BRANCO / MAXIMAR COM VIDRO
J4	2.00	0.50	1.60	ABRIR	48	JANELA / ALUMÍNIO ANODIZADO BRANCO / MAXIMAR COM VIDRO
J5	3.00	1.10	1.10	ABRIR	01	JANELÃO

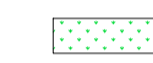
LEGENDA:

-  PISO INTERTRAVADO TIPO TUJOLINHO (19,9x10x4)cm NA COR CINZA
-  PISO INTERTRAVADO TIPO TUJOLINHO (19,9x10x4)cm NA COR VERDE
-  REVESTIMENTO BLOCO CERÂMICO TIPO TUJOLINHO
-  CALÇAMENTO
-  GRAMA BATATAIS EM PLACAS
-  MEIO FIO DE CONCRETO PRE-MOLDADO 0,15cm

LEGENDA:

- PISO:**
- 1- PISO INDUSTRIAL
 - 2- PISO CIMENTADO LISO
 - 3- PISO CERÂMICO
 - 3- PISO CIMENTADO
- PAREDE:**
- 1- PINTURA LÁTEX - PAREDES INTERNAS E EXTERNAS
 - 3- REVESTIMENTO CERÂMICO h=1,33m
- TETO:**
- 1- LAJE COM PINTURA A CAL
 - 2- TELHA CERÂMICA COLONIAL

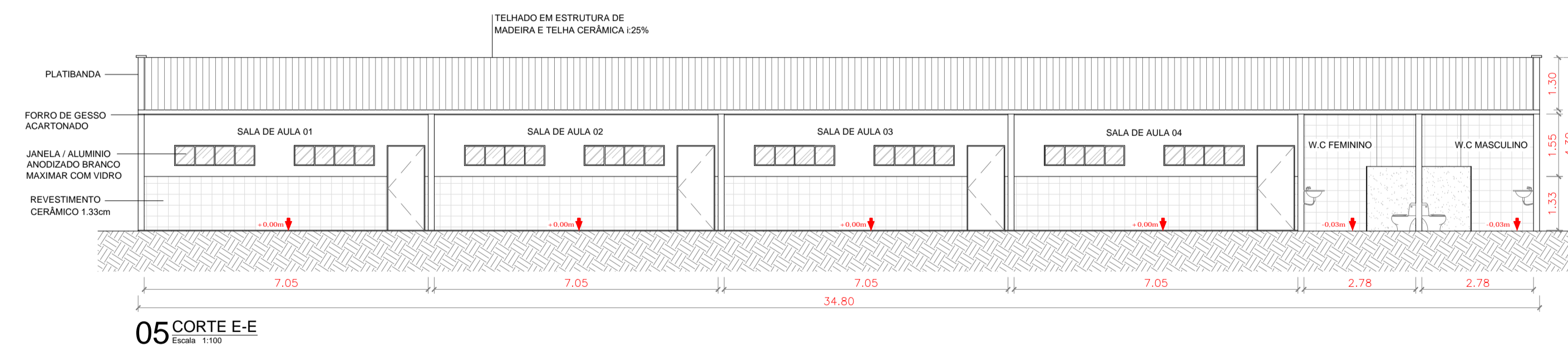
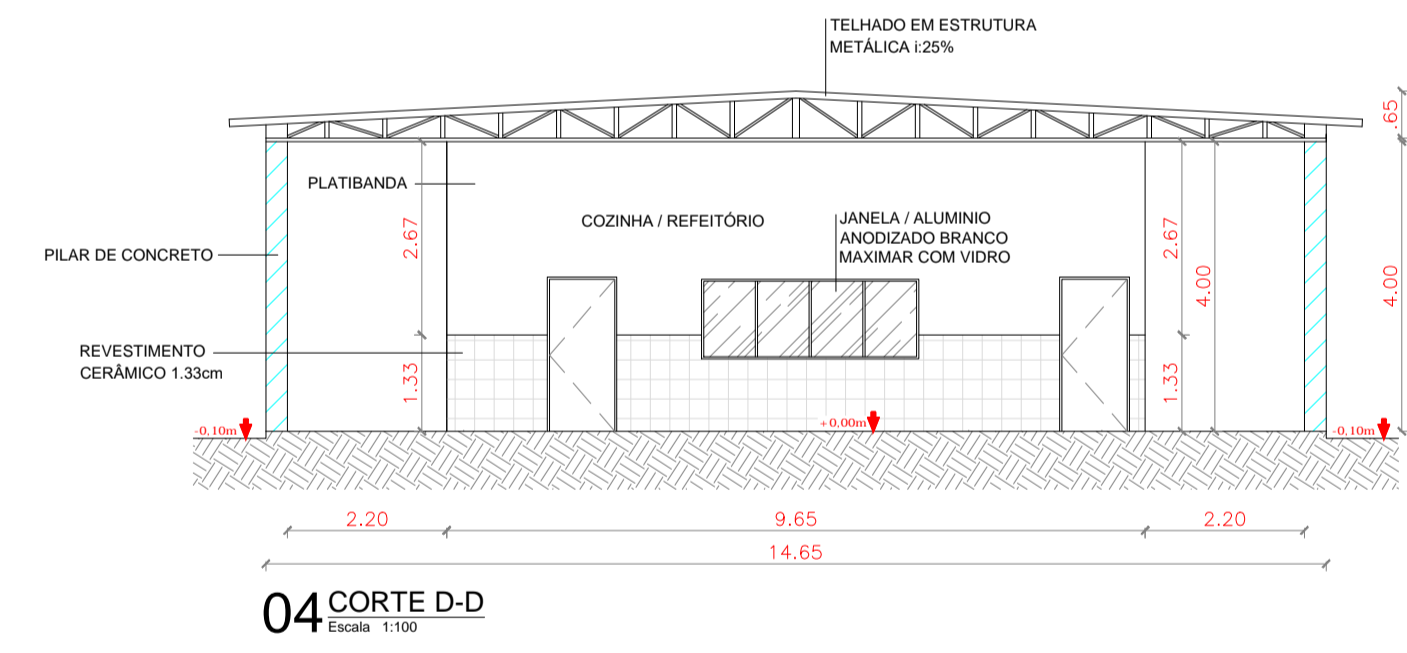
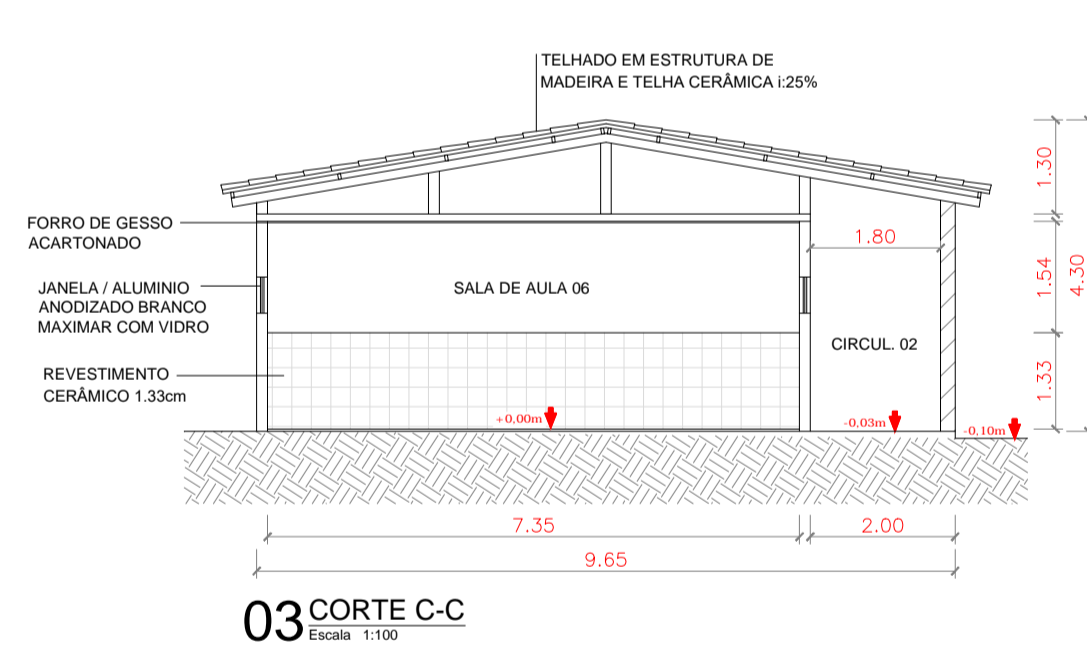
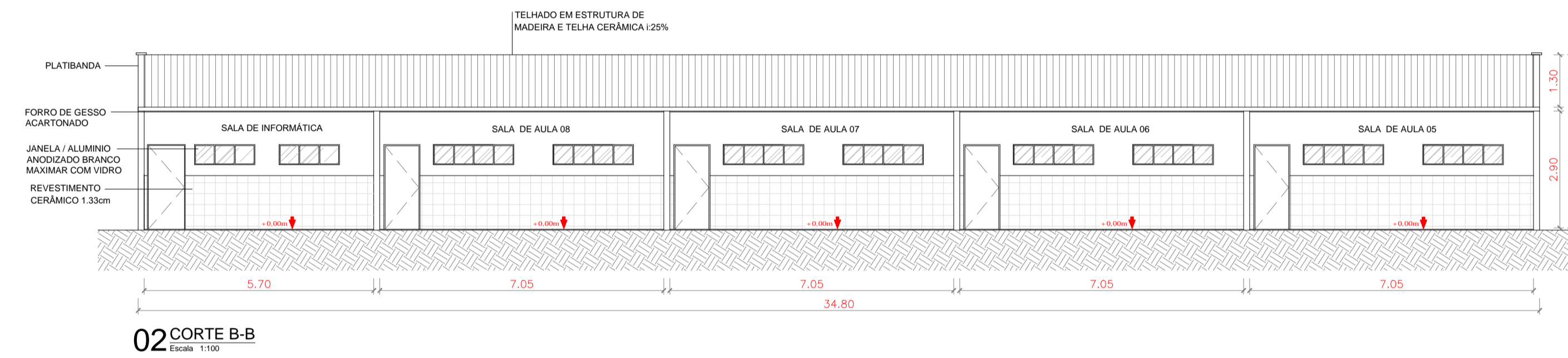
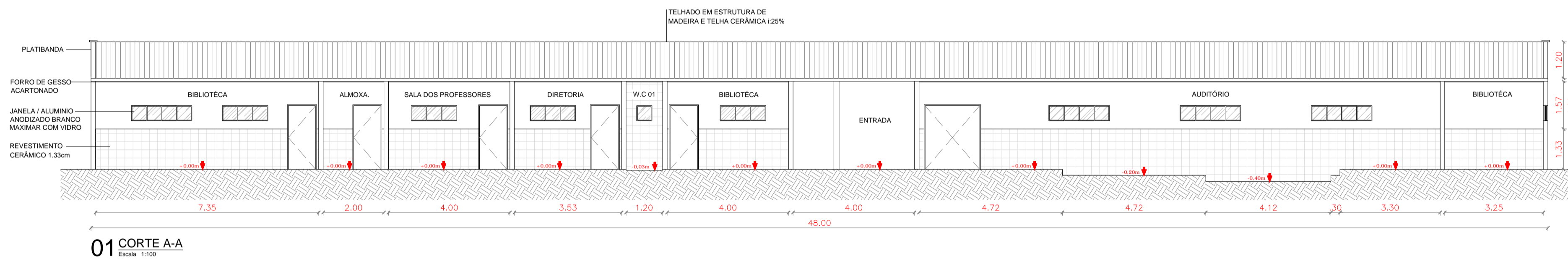

PROPRIETÁRIO

ARQUITETO

ARQUITETO

CALCULO

CONSTRUÇÃO

CREA

SAÚDE

APROVO PM -

02				
01				
Nº	DATA	REVISÃO	DESENHO	APROVAÇÃO

PROJETO: **E.E.F VIRGÍLIO TÁVORA**

MUNICÍPIO: **MUNICÍPIO DE MARCO - CE**

ENDEREÇO DA OBRA: **PASSAGEM DAS PEDRAS**

CONTEÚDO: **PROJETO EXECUTIVO ARQUITETÔNICO**

CORTES





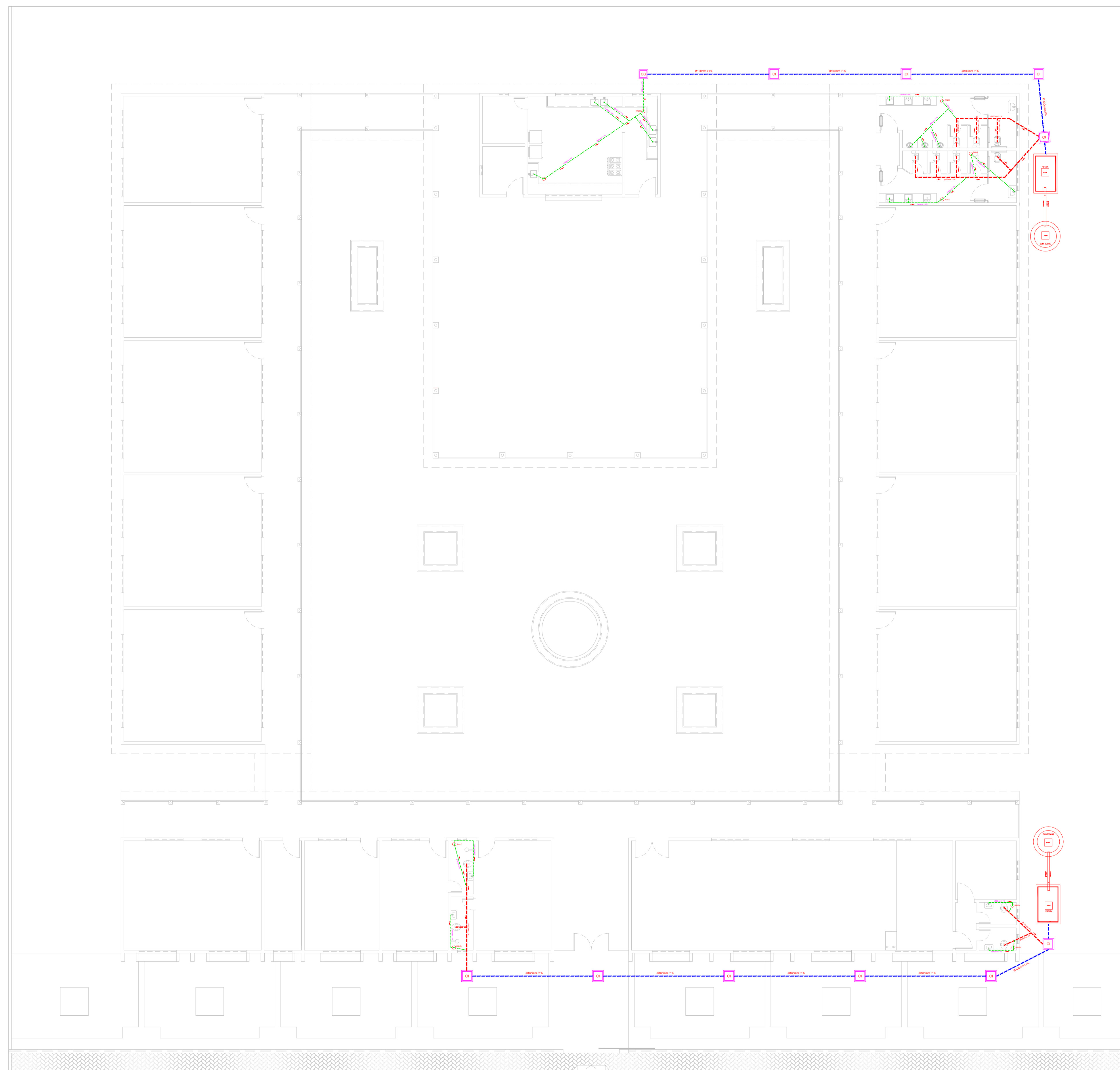

AV. PREFEITO GUIDO OSTERHO, S/N
CENTRO - MARCO - CE - 63560-000
88 3664-1210 e 88 3664-1415
www.marco.ce.gov.br
CNPJ: 07.566.516/0001-47

ESCALA PRANCHA:	DESENHO:	PRANCHA:
1/125	SECRETARIA DE INFRAESTRUTURA	04/08
	DATA:	
	JUNHO / 2020	

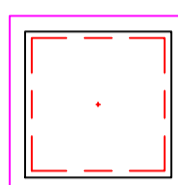
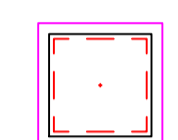

LEGENDA

-  CAIXA DE INSPEÇÃO EM ALVENARIA COM TAMPA DE CONCRETO DIM. 60x60cm
-  CAIXA DE GORDURA (CG) OU CAIXA SEPARADORA DE SABÃO DIMENSÕES DE ACORDO COM O DETALHE NO PROJETO. DIM. 40x40cm
-  RALO CIRCULAR 40mm
-  TUBULAÇÃO EM CANO PVC 40mm
-  TUBULAÇÃO EM CANO PVC 100mm
-  TUBULAÇÃO EM CANO PVC 100mm

PROPRIETÁRIO _____

ARQUITETO _____

ARQUITETO _____

CALCULO _____

CONSTRUÇÃO _____

CREA

SAÚDE

APROVO PM -

02			
01			
Nº	DATA	REVISÃO PROJETO:	DESENHO APROVAÇÃO



AV. PREFEITO GUIDO OSTERHO, S/N
CENTRO | MARCO - CE | 62560-000
88 3664-1210 | 88 3664-1415
www.marco.ce.gov.br
CNPJ: 07.566.516/0001-47

E.E.F VIRGÍLIO TÁVORA

MUNICÍPIO: **MUNICÍPIO DE MARCO - CE**

ENDEREÇO DA OBRA: **PASSAGEM DAS PEDRAS**

CONTEÚDO: **PROJETO EXECUTIVO HIDROSSANITÁRIO**



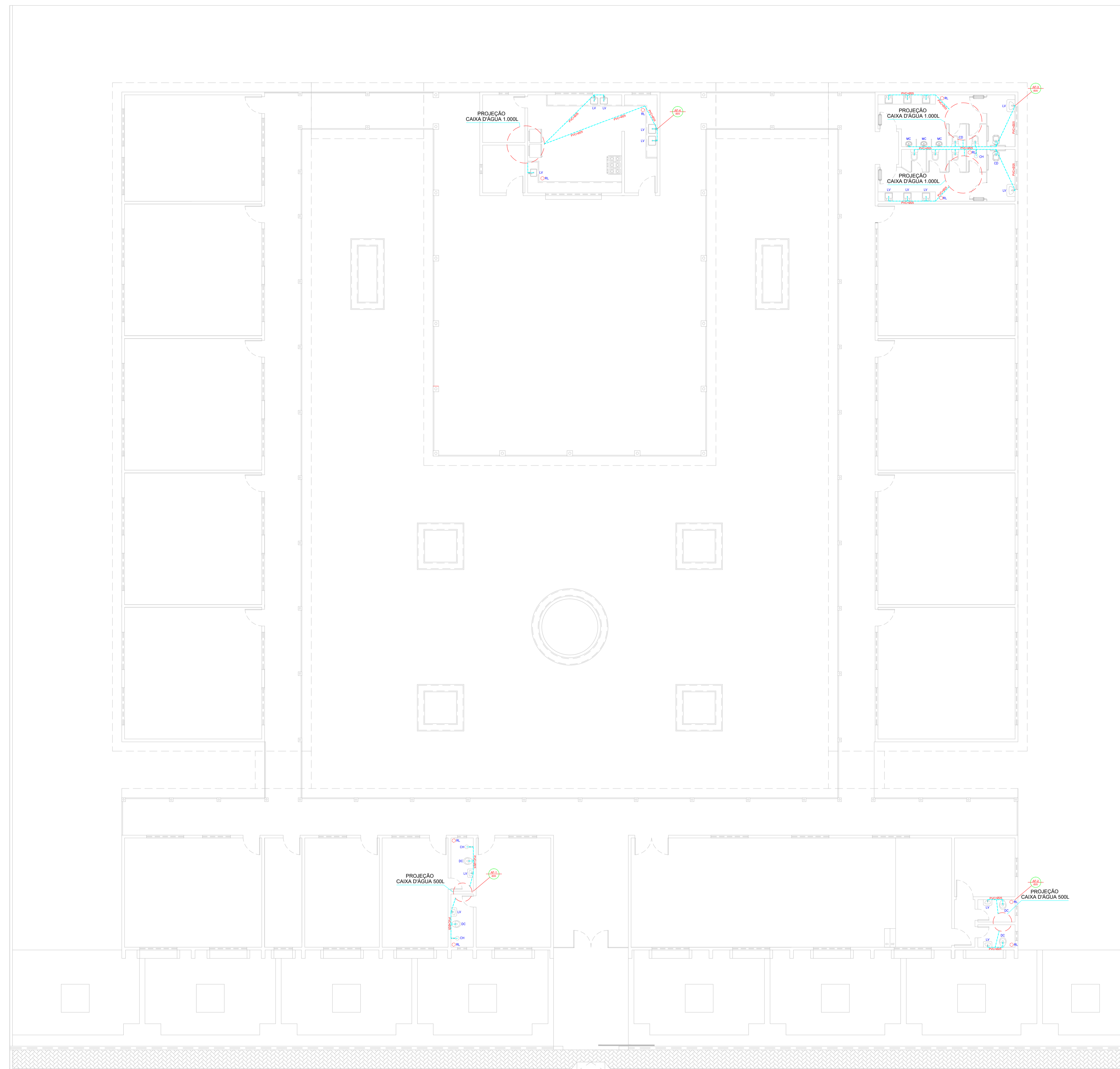

SANITÁRIO

ESCALA PRANCHA:	DESENHO:	PRANCHA:
1/100	SECRETARIA DE INFRAESTRUTURA	05/08
	DATA:	
	JUNHO / 2020	

01 SANITÁRIO
Escala 1:100

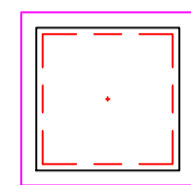
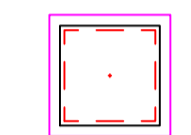

LEGENDA

-  CAIXA DE INSPEÇÃO EM ALVENARIA COM TAMPA DE CONCRETO DIM. 60x60cm
-  CAIXA DE GORDURA (CG) OU CAIXA SEPARADORA DE SABÃO DIMENSÕES DE ACORDO COM O DETALHE NO PROJETO. DIM. 40x40cm
-  RALO CIRCULAR 40mm
-  TUBULAÇÃO EM CANO PVC 25mm
-  TUBULAÇÃO EM CANO PVC 32mm
-  TUBULAÇÃO EM CANO PVC 40mm

PROPRIETÁRIO	
ARQUITETO	CREA
ARQUITETO	
CALCULO	SAÚDE
CONSTRUÇÃO	
APROVO PM -	

02	REVISÃO		DESENHO	APROVAÇÃO
01	PROJETO:			
Nº	DATA			



AV. PREFEITO GUIDO OSTERHO, S/N
CENTRO | MARCO - CE | 62160-000
88 3664.1210 | 88 3664.1415
www.marco.ce.gov.br
CNPJ: 07.566.516/0001-47

E.E.F VIRGÍLIO TÁVORA
MUNICÍPIO: MUNICÍPIO DE MARCO - CE
ENDEREÇO DA OBRA: PASSAGEM DAS PEDRAS
CONTEÚDO: PROJETO EXECUTIVO HIDROSSANITÁRIO
HIDRÁULICO

ESCALA PRANCHA: 1/100	DESENHO: SECRETARIA DE INFRAESTRUTURA DATA: JUNHO / 2020	PRANCHA: 06/08
--------------------------	--	--------------------------

02 HIDRÁULICO
Escala 1:100

DUCHA MANUAL
DETALHE BACIA SANITARIA COM CAIXA ACOPLADA

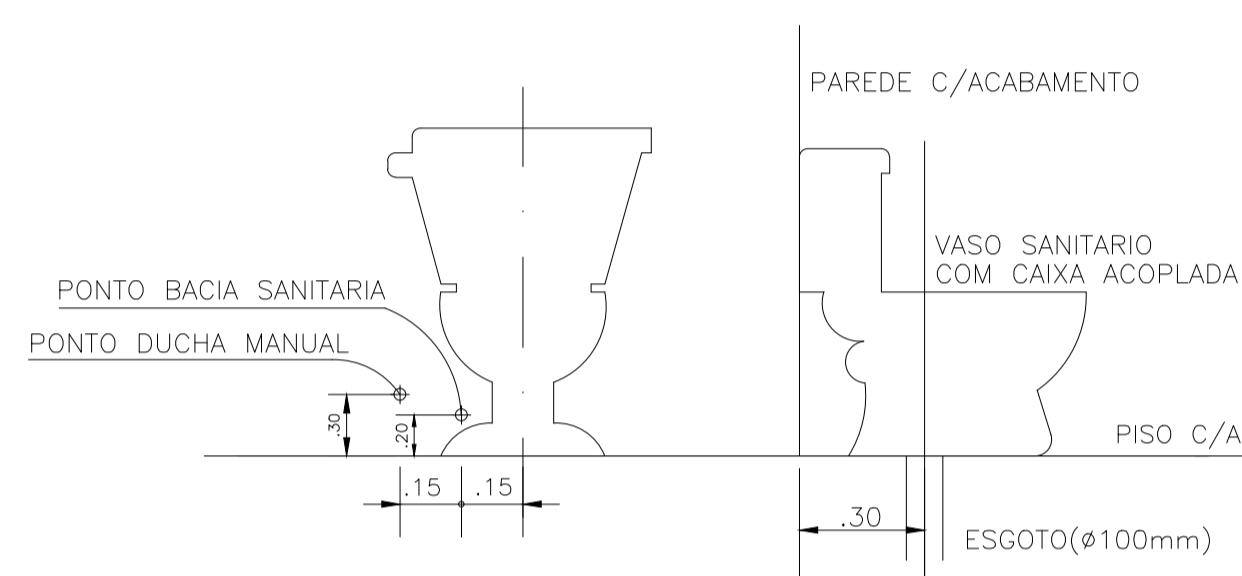

MAQUINA DE LAVAR ROUPA TANQUE DE LAVAR

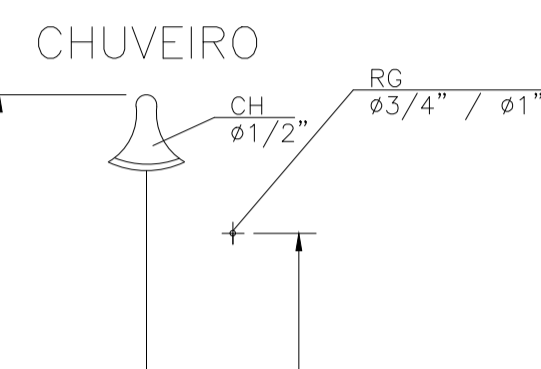
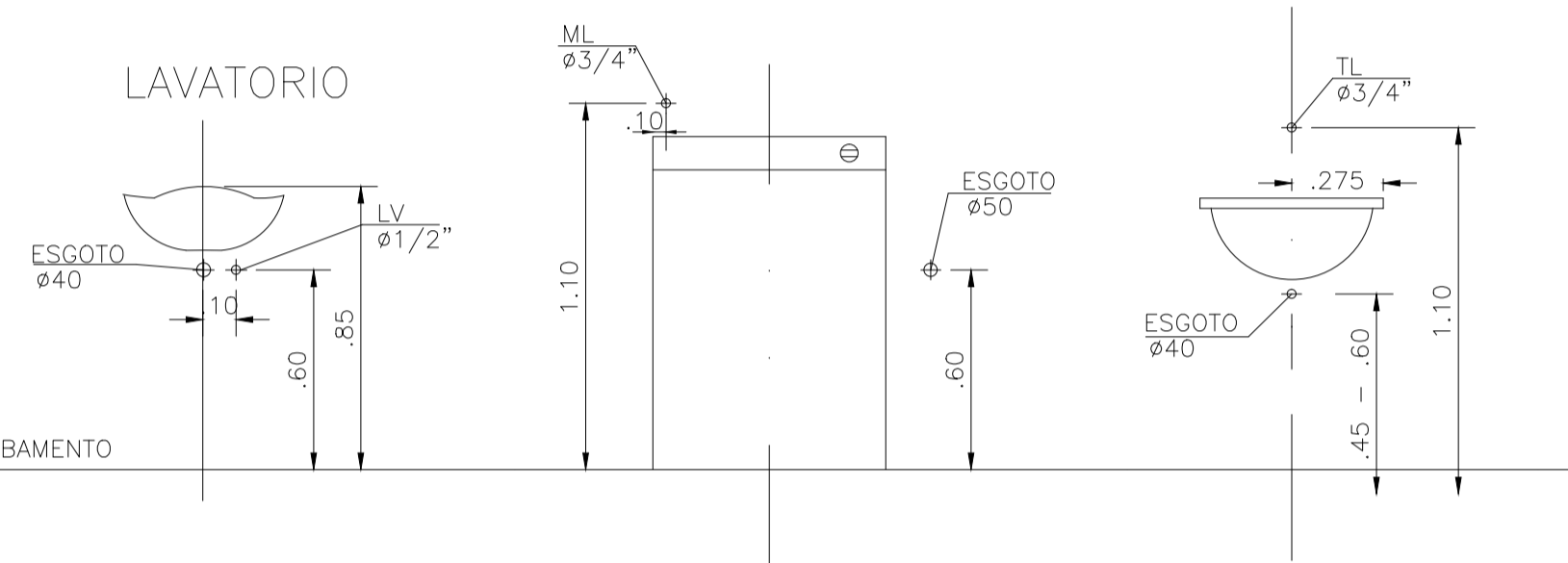

PIA DE COZINHA

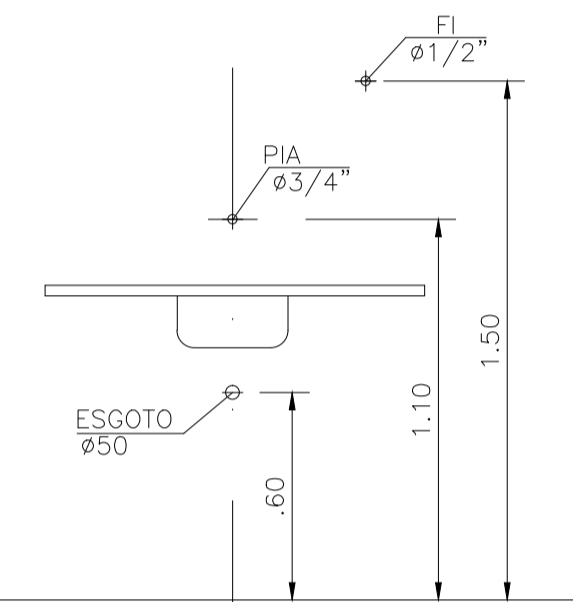

ALTURA DOS PONTOS D'AGUA

S/ESCALA

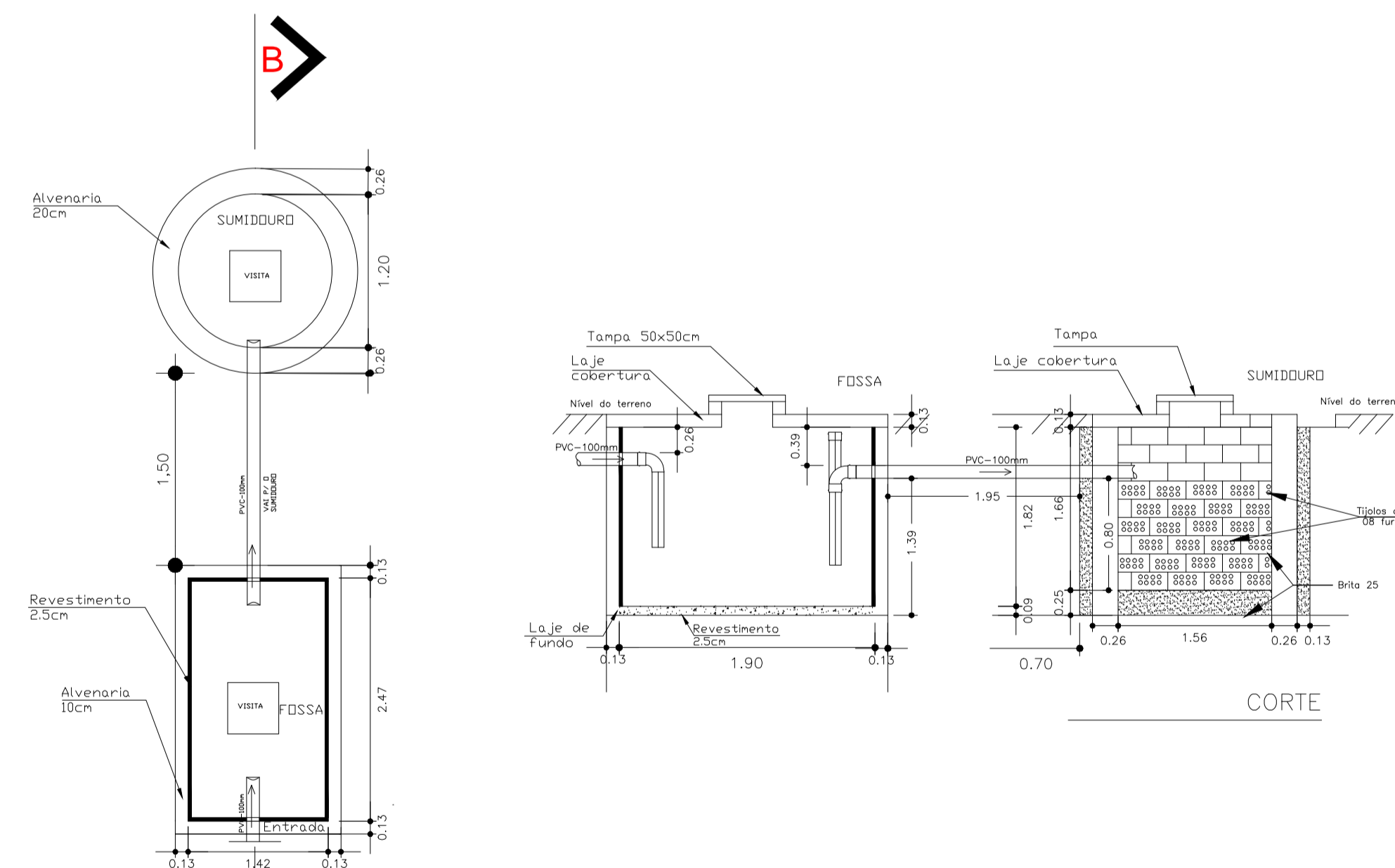

PLANTA BAIXA
SEM ESCALA

QUADRO DE EQUIVALENCIA

(PVC) (mm)	(COBRE) (mm)	(POLEGADA)
25	22	ø 3/4"
32	28	ø 1"
40	35	ø 1.1/4"
50	42	ø 1.1/2"
60	54	ø 2"
75	66	ø 2.1/2"
85	79	ø 3"
110	104	ø 4"

QUADRO DE LEGENDAS

AP	ÁGUAS PLUVIAIS
AF	ÁGUA FRIA
CD	CAIXA DE DESCARGA
DM	DUCHA MANUAL
LV	LAVATÓRIO
FI	FILTRO
TJ	TORNEIRA DE JARDIM
CH	CHUVEIRO
MIC	MICTÓRIO
VD	VÁLVULA DE DESCARGA
RG	REGISTRO DE GAVETA
RP	REGISTRO DE PRESSÃO

PROPRIETÁRIO

ARQUITETO

ARQUITETO

CALCULO

CONSTRUÇÃO

CREA

SAÚDE

APROVO PM -

02	REVISÃO	DESENHO	APROVAÇÃO
01			
Nº	DATA	PROJETO:	

E.E.F VIRGÍLIO TÁVORA

MUNICÍPIO:
MUNICÍPIO DE MARCO - CE

ENDEREÇO DA OBRA:
PASSAGEM DAS PEDRAS

CONTEÚDO:
PROJETO EXECUTIVO
HIDROSSANITÁRIO

FOSSA E SUMIDOURO



AV. PREFEITO GUIDO OSTERHO, S/N
CENTRO | MARCO - CE | 63560-000
88 3664-1210 | 88 3664-1415
www.marco.ce.gov.br
CNPJ: 07.566.516/0001-47

ESCALA PRANCHA:	DESENHO:	PRANCHA:
	SECRETARIA DE INFRAESTRUTURA	
	DATA: JUNHO / 2020	07/08

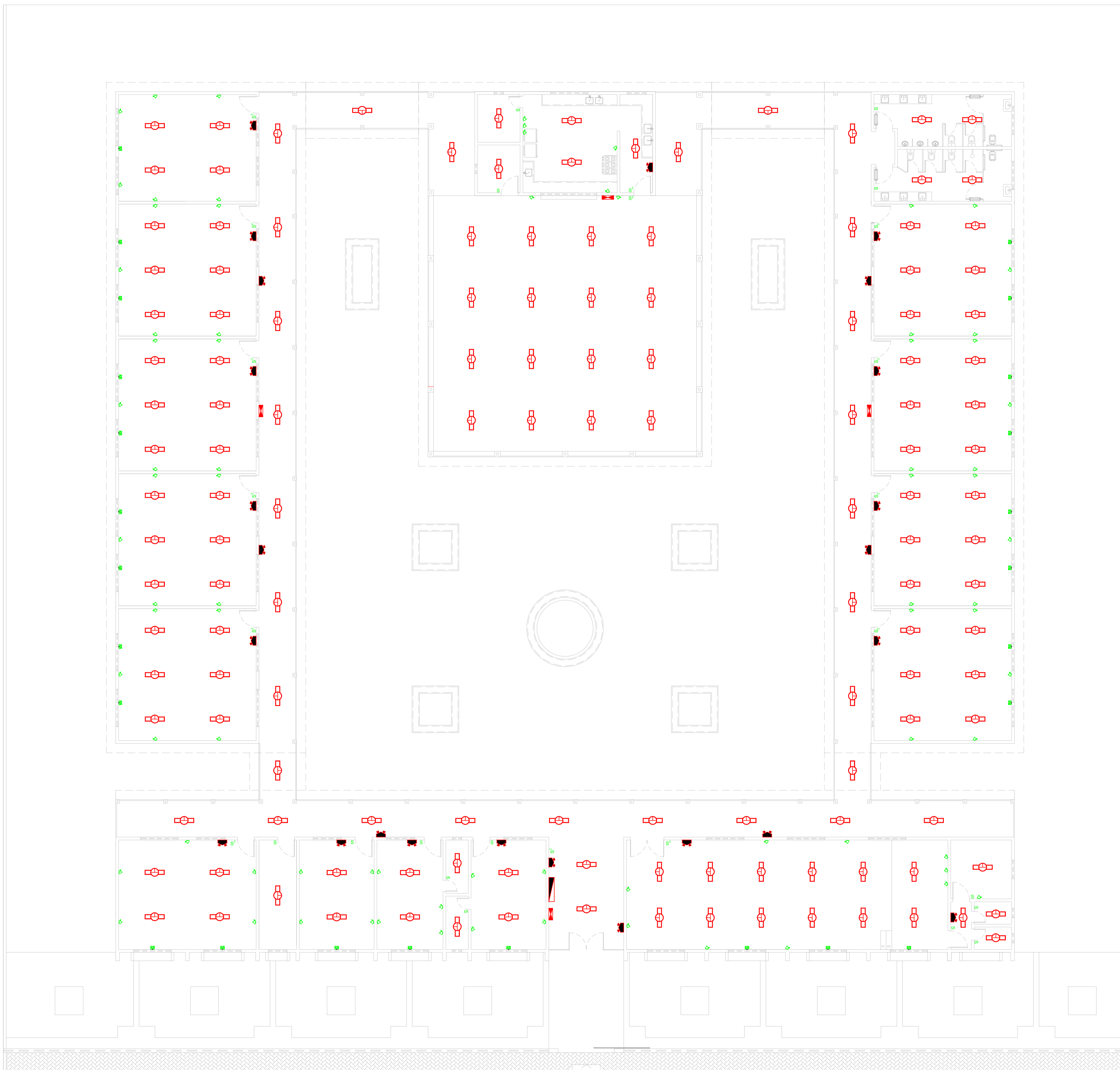

LEGENDA	
	INTERRUPTOR SIMPLES
	2 INTERRUPTORES SIMPLES
	TOMADA BAIXA H=0.30 2P+T 100W
	UNIDADE AUTÔNOMA PARA ILUMINAÇÃO DE EMERGÊNCIA 50W (ACLARAMENTO)
	LUMINARIA DE LED DE 24W
	PLAFON LED QUADRADO 18W 4000K
	QUADRO DE DISTRIBUIÇÃO DE LUZ
	CENTRO DE MEDIÇÃO E PROTEÇÃO GERAL - PADRÃO ENEL
	PONTO PARA AR CONDICIONADO

PROPRIETÁRIO _____
 ARQUITETO _____
 ARQUITETO _____
 CALCULO _____
 CONSTRUÇÃO _____

CREA _____
 SAÚDE _____
 APROVO PM - _____

02	REVISÃO	DESENHO	APROVAÇÃO
01			
Nº	DATA		



MUNICÍPIO DE MARCO
 AV. PREFEITO GUIDO OSTERHO, S/N
 CENTRO | MARCO - CE | 63560-000
 88 3664.1210 | 88 3664.1415
 www.marco.ce.gov.br
 CNPJ: 07.566.516/0001-47

E.E.F VIRGÍLIO TÁVORA
 MUNICÍPIO: MUNICÍPIO DE MARCO - CE
 ENDEREÇO DA OBRA: PASSAGEM DAS PEDRAS
 CONTEÚDO: PROJETO EXECUTIVO ELÉTRICO
 ELÉTRICO

ESCALA PRANCHA: 1/100
 DESENHO: SECRETARIA DE INFRAESTRUTURA
 DATA: JUNHO / 2020
 PRANCHA: 08/08

01 ELÉTRICO
 Escala 1:100