

01 Cobertura
Escala 1:100

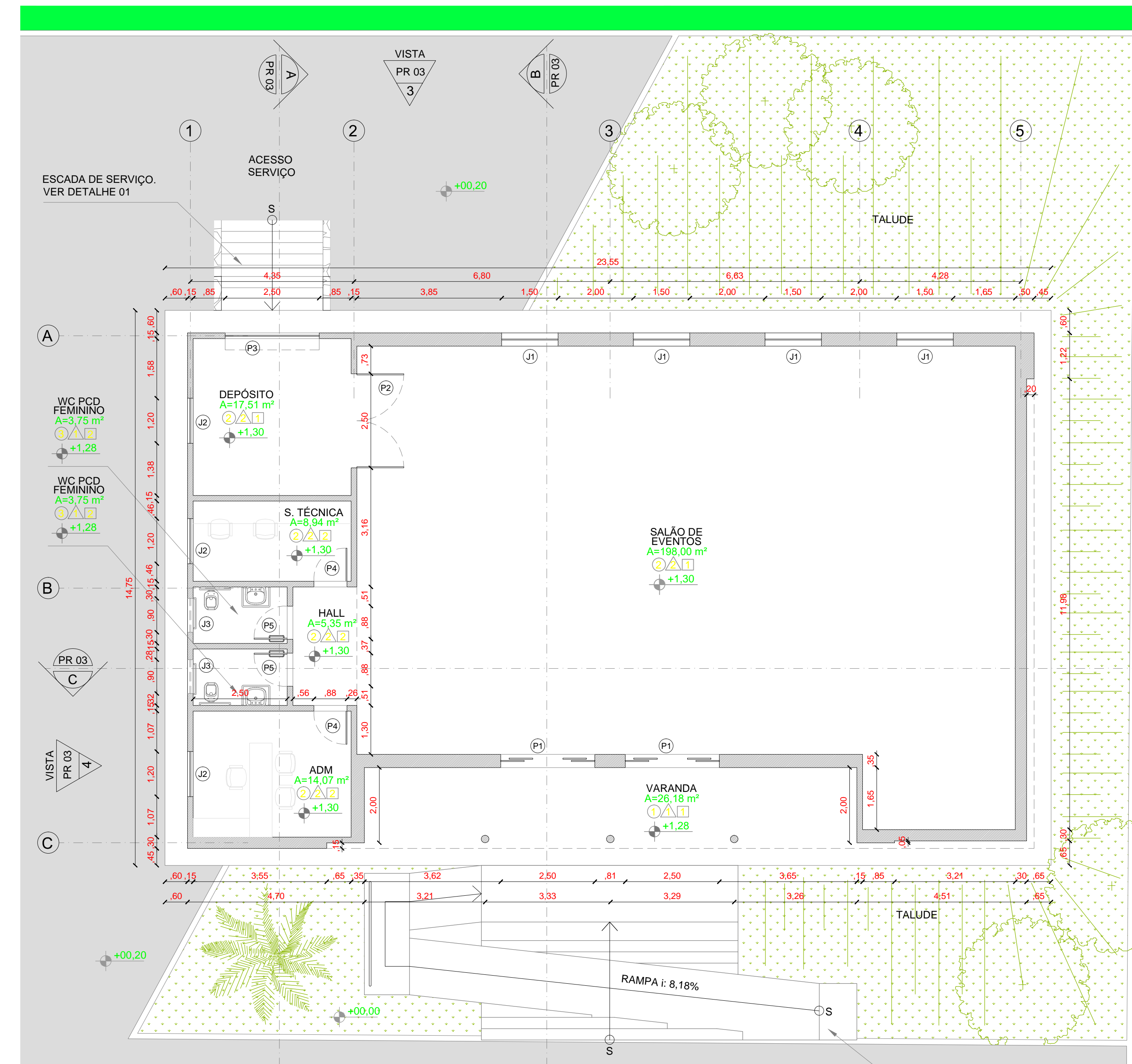

02 Planta Baixa
Escala 1:100

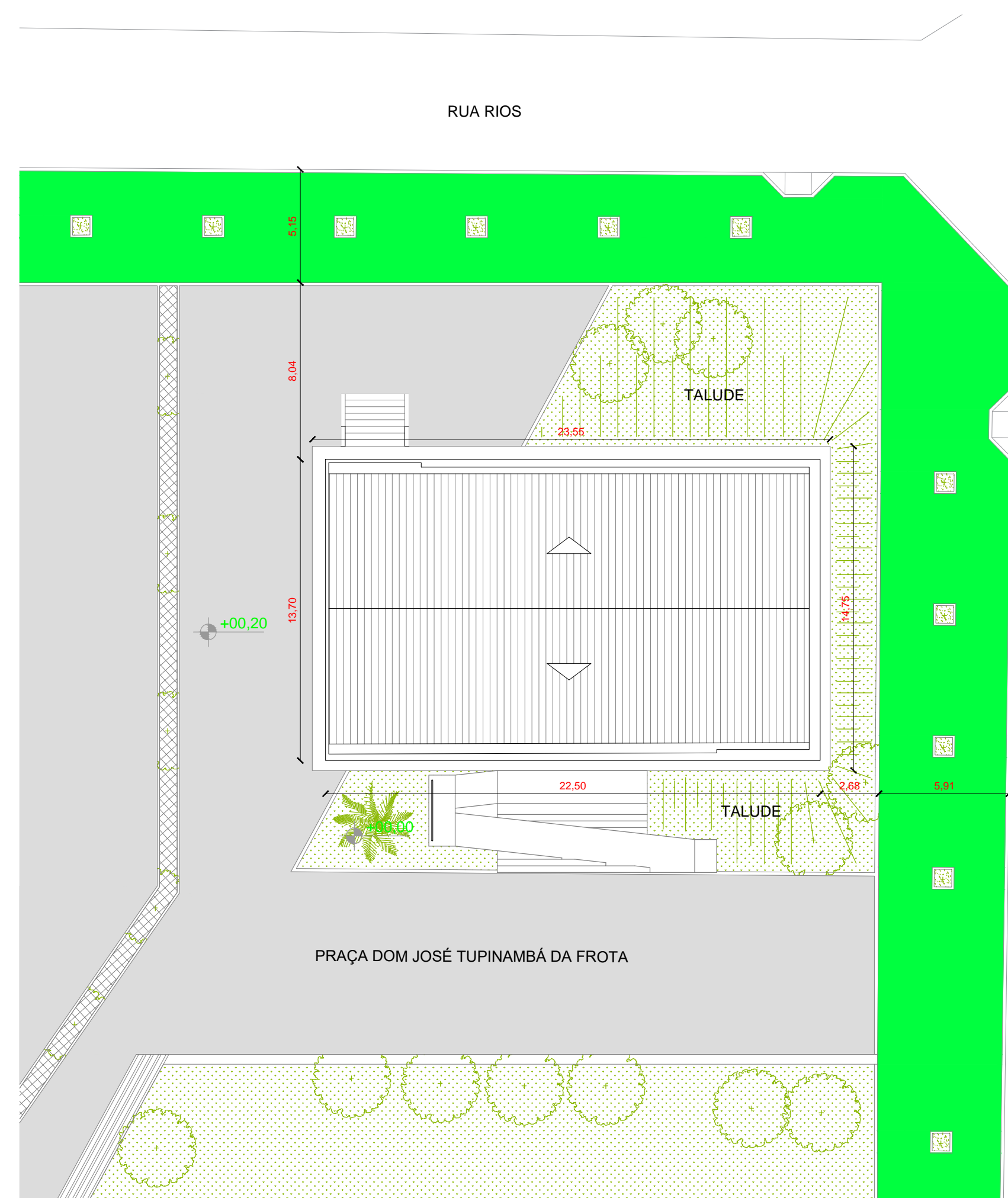

03 Planta de Situação
Escala 1:250

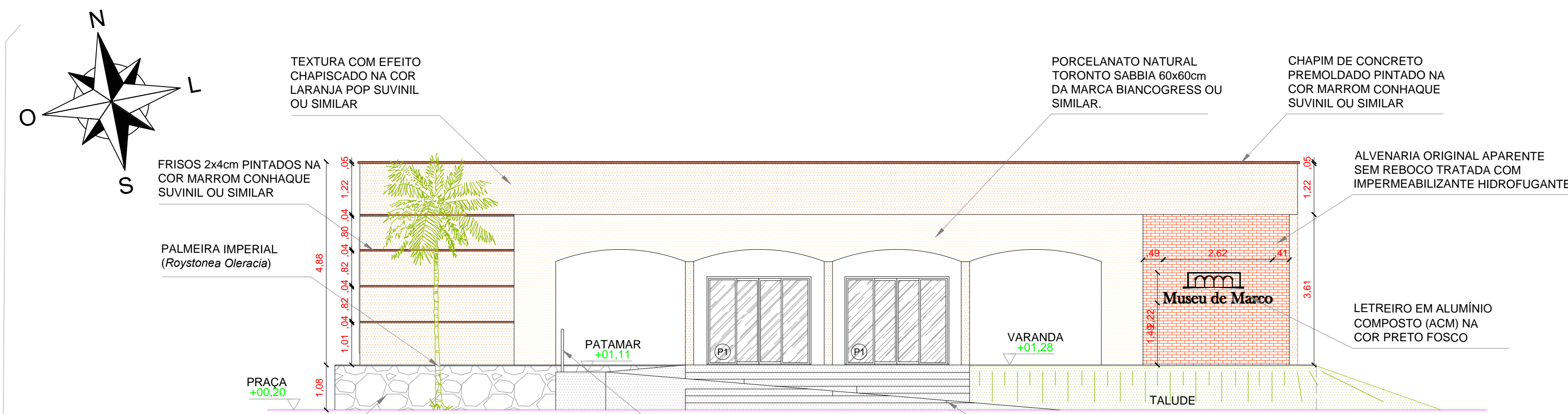

04 Vista 1
Escala 1:100

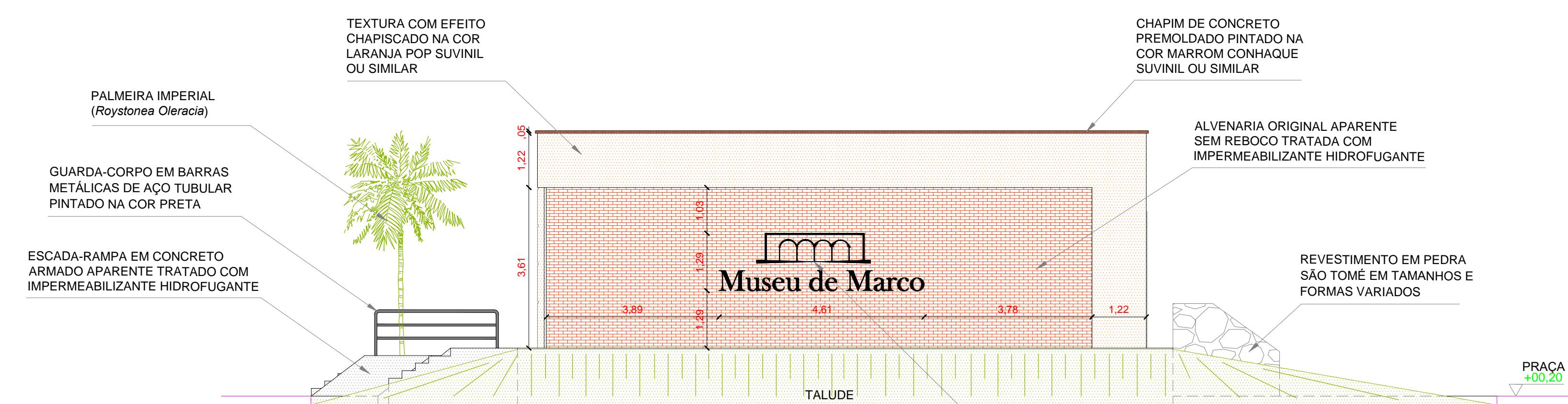

05 Vista 2
Escala 1:100

02	01	REVISÃO	DESENHO	APROVAÇÃO
Nº	DATA	PROJETO:		
MUSEU DO MARCO				
MUNICÍPIO: PREFEITURA MUNICIPAL DE MARCO				
ENDEREÇO DA OBRA: PRAÇA DOM JOSÉ TUPINAMBÁ DA FROTA, CENTRO, MARCO-CE				
CONTEÚDO: PROJETO EXECUTIVO ARQUITETURA				
PLANTA BAIXA E DE COBERTA		ESCALA 1:100		
PLANTA DE SITUAÇÃO		ESCALA 1:250		
VISTA 1 E 2		ESCALA 1:100		
ESCALA PRANCHA: 1/100				
DESENHO:		PRANCHA:		
DATA:		02/03		
JUNHO / 2020				

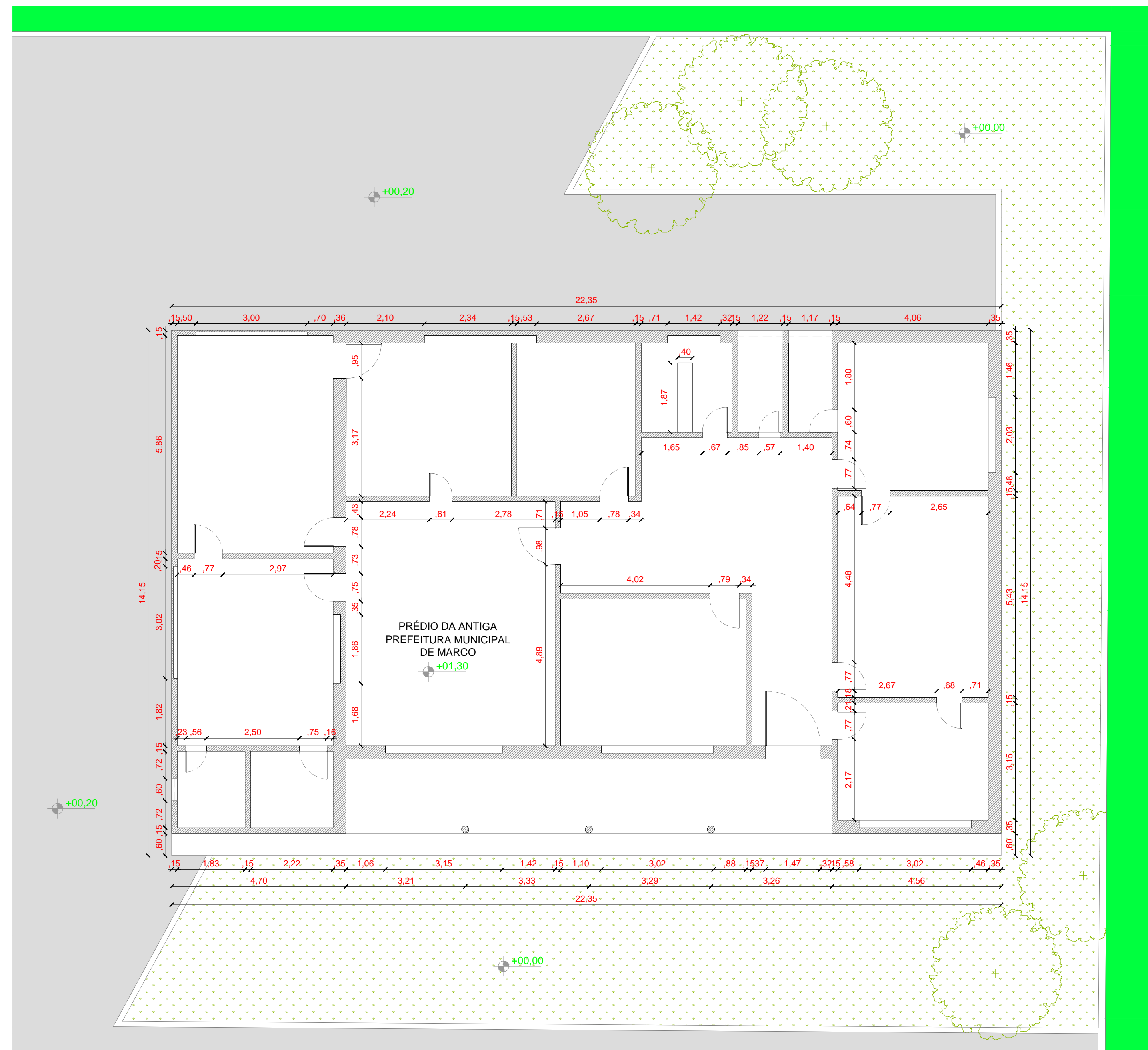

01 Planta Baixa Atual
Escala 1:100

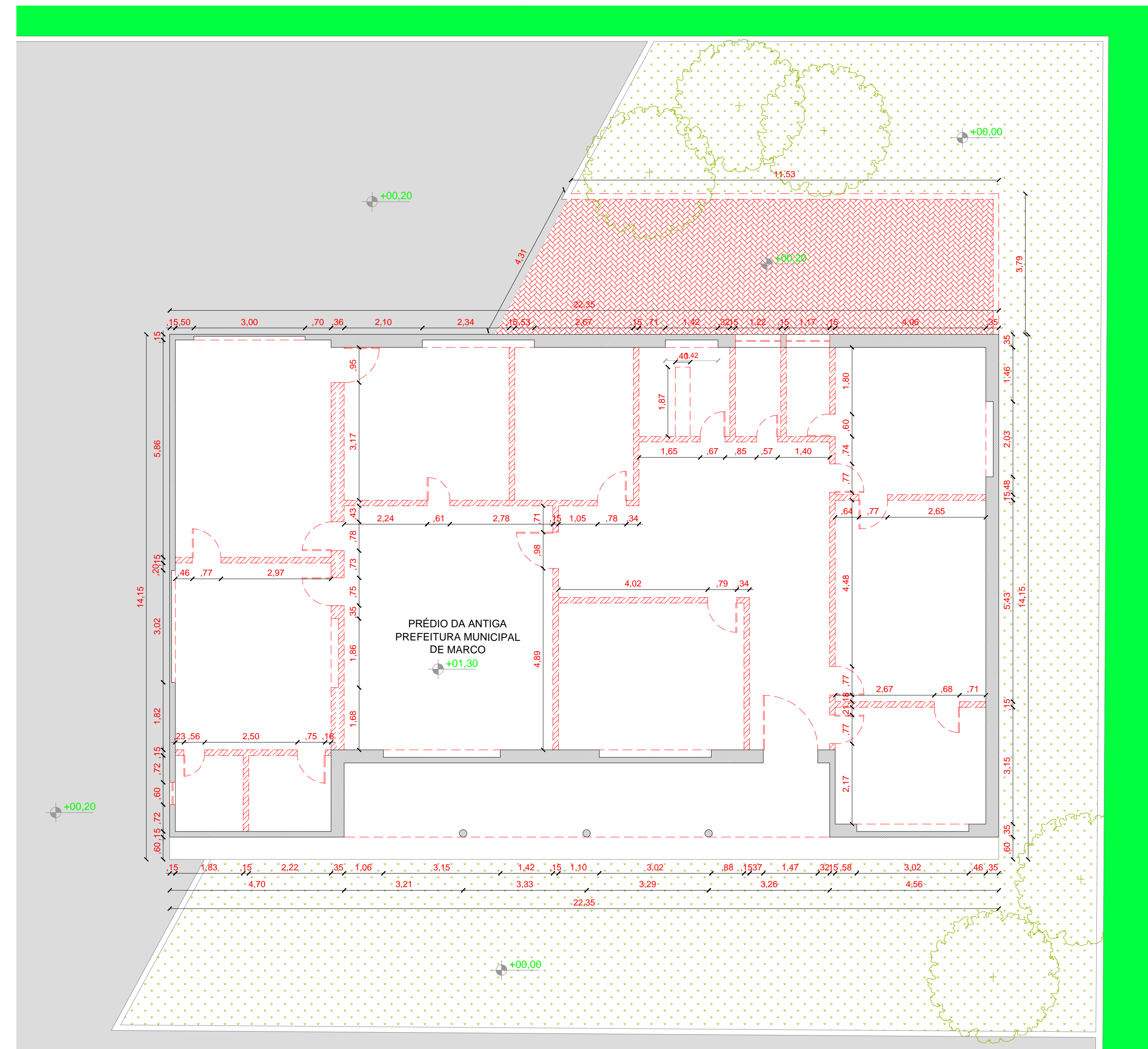

02 Planta de Demolição
Escala 1:100

QUADRO DE ESPECIFICAÇÕES

PISO	TETO
<ol style="list-style-type: none"> LADRILHO ARABESCO EM CONCRETO 20x20cm. PISO EM CIMENTO QUEIMADO LISO FCK 13 A 15 MPa, E PLACAS DE 2.00x2.00m COM JUNTA PLÁSTICA COR CINZA. PORCELANATO NATURAL TORONTO SABBIA 60x60cm DA MARCA BIANCOPRESS OU SIMILAR. 	<ol style="list-style-type: none"> FORRO DE GESSO ACARTONADO ESTRUTURADO, 15mm TIPO FGE COM ARAME GALVANIZADO, PINTADO COM PVA LATEX NA COR BRANCO NEVE (CORAL, SUVINIL, OU SIMILAR). LAJE EMASSADA E PINTADA COM LATEX PVA BRANCO NEVE CORAL OU SIMILAR. (QUANDO DA UTILIZAÇÃO DE FORMAS PLÁSTICAS NA ESTRUTURA DE CONCRETO, PODERÁ SER USADO APENAS REBOCO DE GESSO P/ ACABAMENTO E A MESMA PINTURA LATEX.

PAREDE
<ol style="list-style-type: none"> PORCELANATO NATURAL TORONTO SABBIA 60x60cm DA MARCA BIANCOPRESS OU SIMILAR. PINTURA ACRÍLICA COR BRANCO NEVE, REF. SUVINIL OU SIMILAR.

OBSERVAÇÕES:

- * 1 DEVERÁ SER ASSENTADO RODAPÉ DE ALUMÍNIO PRETO EM TODOS OS AMBIENTES COM PAREDES EM PINTURA. (PR-18/41)
- * 2 DEVERÁ SER EXECUTADO TABICA METÁLICA 3x3cm, NOS AMBIENTES COM FORRO DE GESSO ACARTONADO.
- * 3 TODAS OS MATERIAIS ESPECIFICADOS NA EXECUÇÃO DA OBRA PODERÃO SER SUBSTITUÍDOS, DESDE QUE AS ESPECIFICAÇÕES TÉCNICAS SEJAM EQUIVALENTES EM PADRÃO DE QUALIDADE E COM A ANUIÇÃO DOS AUTORES DO PROJETO.

QUADRO DE ESQUADRIAS

CÓDIGO	LARG (m)	ALT (m)	PEIT (m)	TIPO	DESCRIÇÃO
PORTAS E PORTÕES					
P1	2.50	2.10	...	CORRER	PORTA EM ALUMÍNIO PRETO E VIDRO TEMP. 10mm, 2 FLS 0,60x2,10m FIXAS NAS EXTREMIDADES, E 2 FLS DE CORRER 0,65x2,10m COM PUXADORES E FECHADURA.
P2	2.50	2.10	...	ABRIR	PORTÃO EM CHAPA DE AÇO GALVANIZADO Nº 16 C/ PINTURA EM ESMALTE SINTÉTICO COR BRANCA.
P3	2.50	2.10	...	ENROLAR	PORTÃO METÁLICO DE ENROLAR EM CHAPA GALVANIZADA DE AÇO
P4	0.90	2.10	...	ABRIR	PORTA EM MADEIRA COMPENSADA 38mm TIPO PARANÁ - PINTURA ESMALTE NAS DUAS FACES NA COR BRANCO NEVE
P5	0.90	2.10	...	ABRIR	PORTA EM MADEIRA COMP 38mm PARANÁ - PINT. ESMALTE NAS FACES-COR BOO NEVE, C/ CHAPA ALUMÍNIO ATÉ 0.40m, PUXADOR HORIZONTAL, MAÇANETA ALAVANCA
JANELAS					
J1	1.50	2.50	0.40	PIVOTANTE	JANELA EM VIDRO 10mm TRANSPARENTE EM 4 FLS IGUAIS PIVOTANTES E COM SISTEMA DE FECHAMENTO INTERNO
J2	1.20	2.50	0.40	PIVOTANTE	JANELA EM VIDRO 10mm TRANSPARENTE EM 3 FLS IGUAIS PIVOTANTES E COM SISTEMA DE FECHAMENTO INTERNO
J3	0.90	0.40	2.00	BASCULANTE	JANELA EM ALUMÍNIO ANODIZADO NATURAL E VIDRO TRANSPARENTE LISO 4mm 2 FLS IGUAIS

QUADROS DE ÁREAS

ÁREA CONSTRUÍDA MUSEU	A= 303,60m²
ÁREA CONSTRUÍDA PASSIOS E ACESSOS	A= 97,52m²
ÁREA CONSTRUÍDA TOTAL	A= 401,12m²
ÁREA COBERTA TOTAL	A= 308,25m²
ÁREA OCUPADA (PROJEÇÃO HORIZONTAL)	A= 401,12m²

ESPECIFICAÇÕES ESQUADRIAS

- OS FORRAMENTOS E ALIZARES DAS PORTAS (P4 E P5) DEVERÃO SER PINTADOS COM ESMALTE SINTÉTICO CORALIT NA COR BRANCO NEVE OU EQUIVALENTE.
- AS PORTAS (P5) DEVERÃO TER PUXADORES ESPECIAIS EM CONFORMIDADE COM NBR 9050, EM BARRAS METÁLICAS DE DIÂMETRO 3,5mm INSTALADOS NA POSIÇÃO HORIZONTAL, NAS DUAS FACES DA MESMA. DEVERÁ SER INSTALADO FAIXA DE PROTEÇÃO EM CHAPA DE ALUMÍNIO TIPO XADREZ LAVRADA 40cm E ESP. = 3mm C/ FIXAÇÃO SOBRE MADEIRA LISA C/ FITA DUPLA FACE.
- O P3 DEVERÁ SER DE ENROLAR EM CHAPA GALVANIZADA DE AÇO 22mm PERFIL MEIA-CANA FECHADO COM PINTURA EM ESMALTE SINTÉTICO NA COR BRANCA.
- AS FECHADURAS DAS PORTAS EXTERNAS (DE MAIOR SEGURANÇA) SERÃO DE CILINDRO REFORÇADO E DAS INTERNAS, SERÃO DE CILINDRO DO TIPO COMUM. FABRICAÇÃO LAFONTE REF.: 555 TK55 (CILINDRO) OU EQUIVALENTE.
- AS MAÇANETAS DAS PORTAS SERÃO LOCALIZADAS A 1,00m DO PISO ACABADO. TODAS AS PORTAS EM MADEIRA RECEBERÃO UM PAR DE MAÇANETAS "LAFONTE" REF. 234 OU EQUIVALENTE.
- TODAS AS PORTAS RECEBERÃO UM PAR DE ROSETAS "LAFONTE" REF. 200R OU EQUIVALENTE.
- TODAS AS DOBRADIÇAS DEVERÃO SER DE PRIMEIRA QUALIDADE E RESISTENTES À OXIDAÇÃO. CADA PORTA RECEBERÁ 3 UNIDADES, FABRICAÇÃO LAFONTE REF.: 95 OU EQUIVALENTE.
- NO PORTÃO P3 PREVER FERROLHO DE FECHAMENTO LATERAL E INFERIOR NO MESMO MATERIAL E ACABAMENTO DO PORTÃO COM PORTA-CADEADO.
- OS PEITORIS DAS JANELAS E AS SOLEIRAS DAS PORTAS DEVERÃO SER EM MARROM IMPERIAL POLIDO OU EQUIVALENTE.
- AS ESQUADRIAS DE ALUMÍNIO DEVERÃO SER CONFECCIONADAS TENDO COMO BASE AS SEGUINTE LINHAS DA MARCA ALCOA OU EQUIVALENTE:
- LINHA MÓDULO MAX; LINHA MASTER; LINHA NOVA; LINHA SUPREMA.

OBSERVAÇÕES GERAIS

- AS ESTRUTURAS DE AÇO, CONCRETO E MADEIRAS NECESSITAM DE PROJETO ESPECÍFICO DE CÁLCULO ESTRUTURAL.
- O SISTEMA DE PINTURA É FUNDAMENTAL PARA EVITAR CORROSÕES E DEVE SER SEGUIDO CONFORME PROJETO ESPECÍFICO.
- PREVER RUFOS EM TODAS AS CLAHAS.
- A ARCHVALLE NÃO SE RESPONSABILIZA PELA EXECUÇÃO DE PROJETOS SEM O DEVIDO LICENCIAMENTO AMBIENTAL.

LEGENDA DE DEMOLIÇÃO

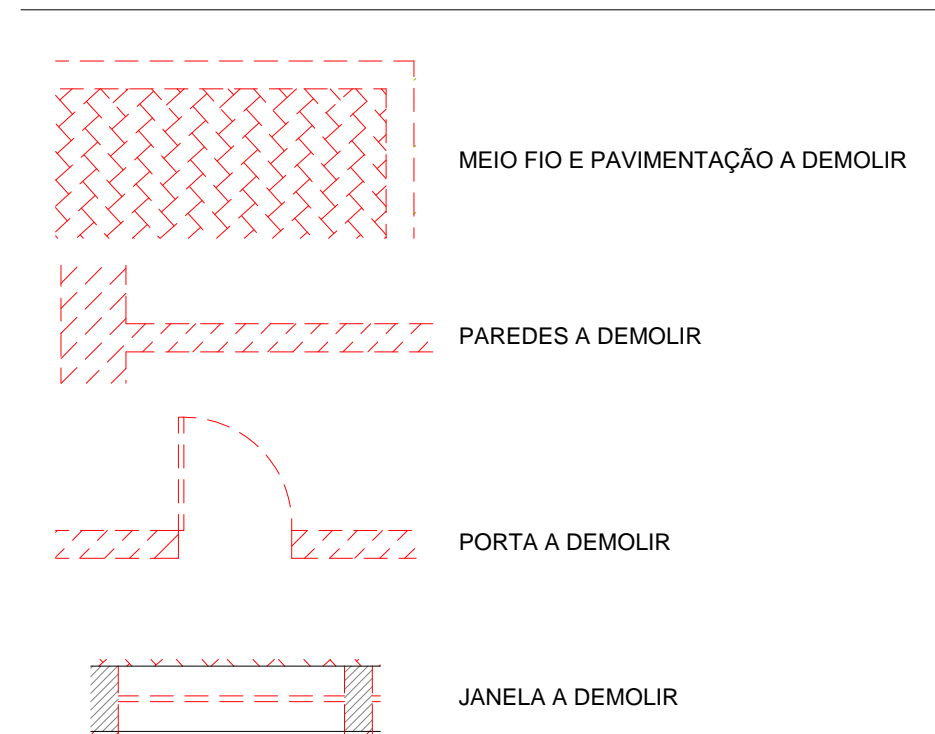

Nº	DATA	REVISÃO	DESENHO	APROVAÇÃO
02				
01				
<p>MUSEU DO MARCO</p> <p>MUNICÍPIO: PREFEITURA MUNICIPAL DE MARCO</p> <p>ENDEREÇO DA OBRA: PRAÇA DOM JOSÉ TUPINAMBÁ DA FROTA, CENTRO, MARCO-CE</p> <p>CONTEÚDO: PROJETO EXECUTIVO ARQUITETURA</p> <p>PLANTA BAIXA ESCALA 1:100</p> <p>PLANTA DE DEMOLIÇÃO ESCALA 1:100</p>				
ESCALA PRANCHA: 1/100		DESENHO: PRANCHA:		DATA: JUNHO / 2020
				01/03

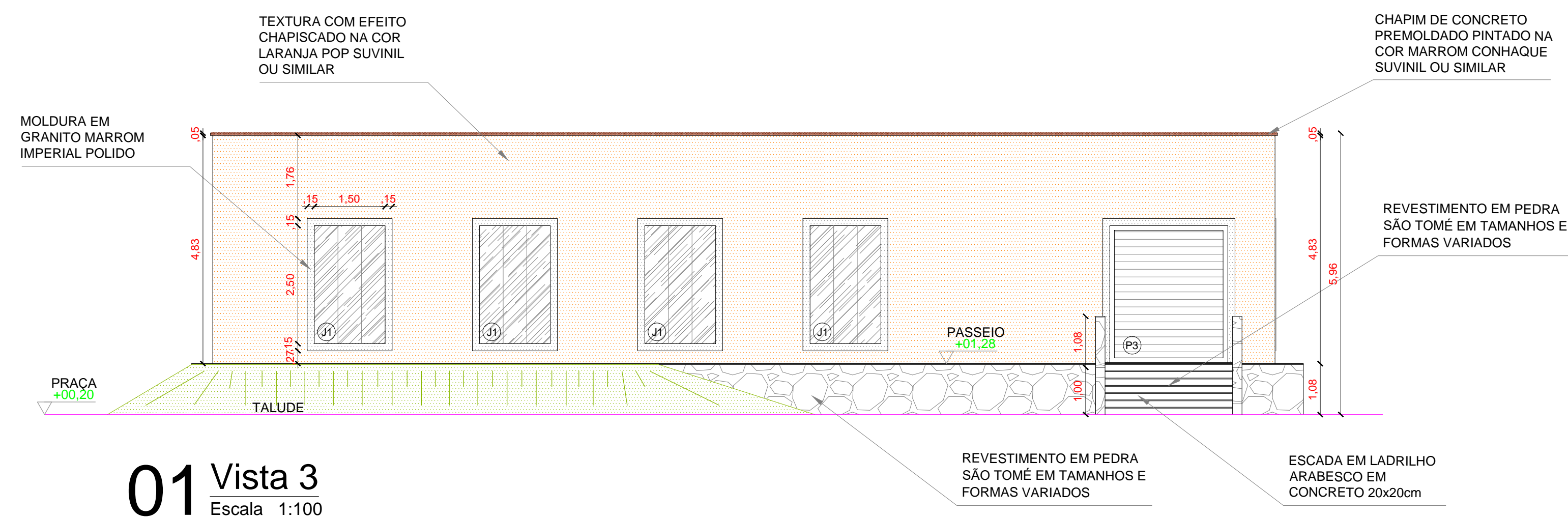

01 Vista 3
Escala 1:100

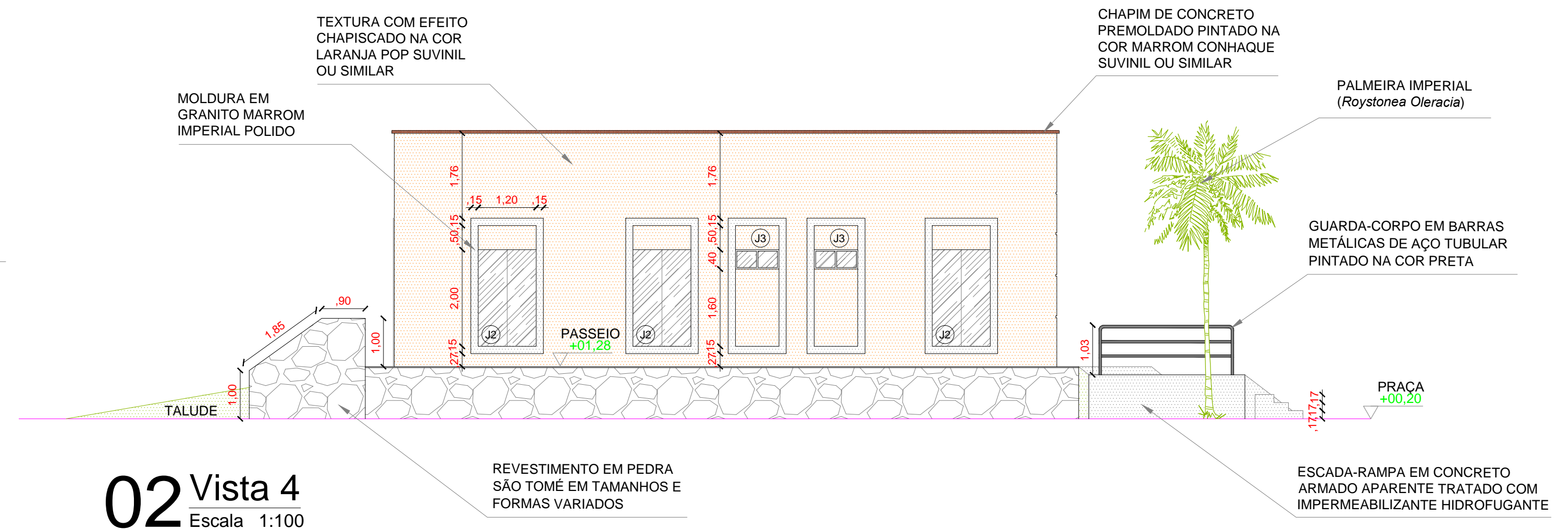

02 Vista 4
Escala 1:100

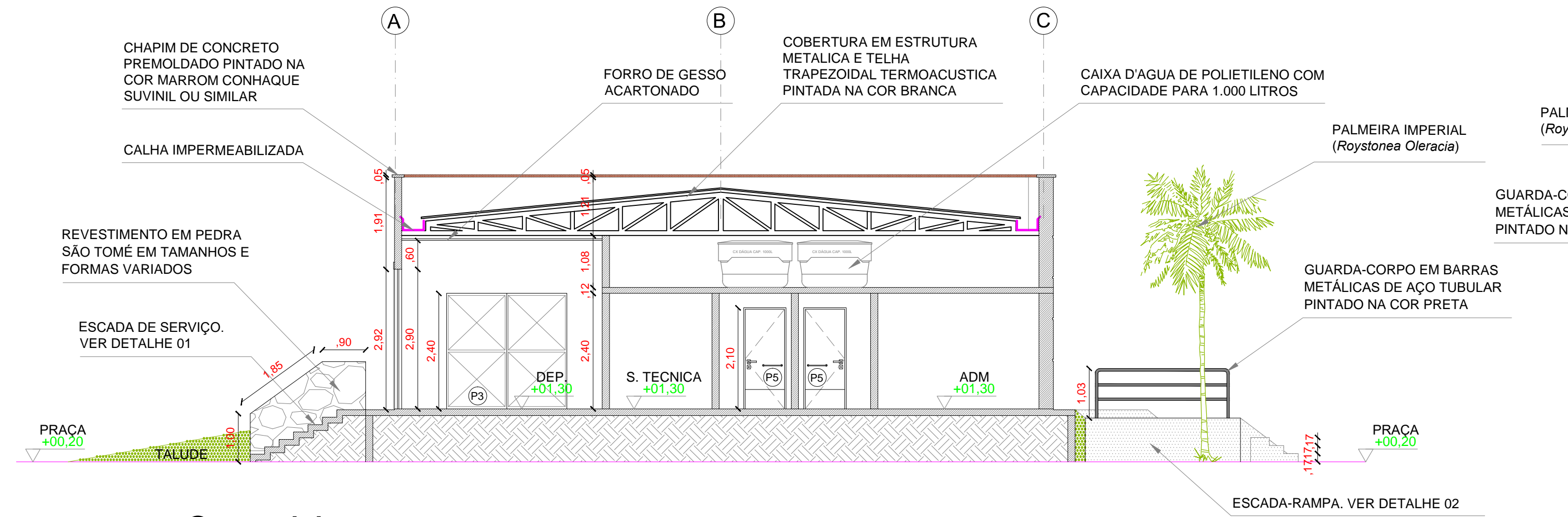

03 Corte AA
Escala 1:100

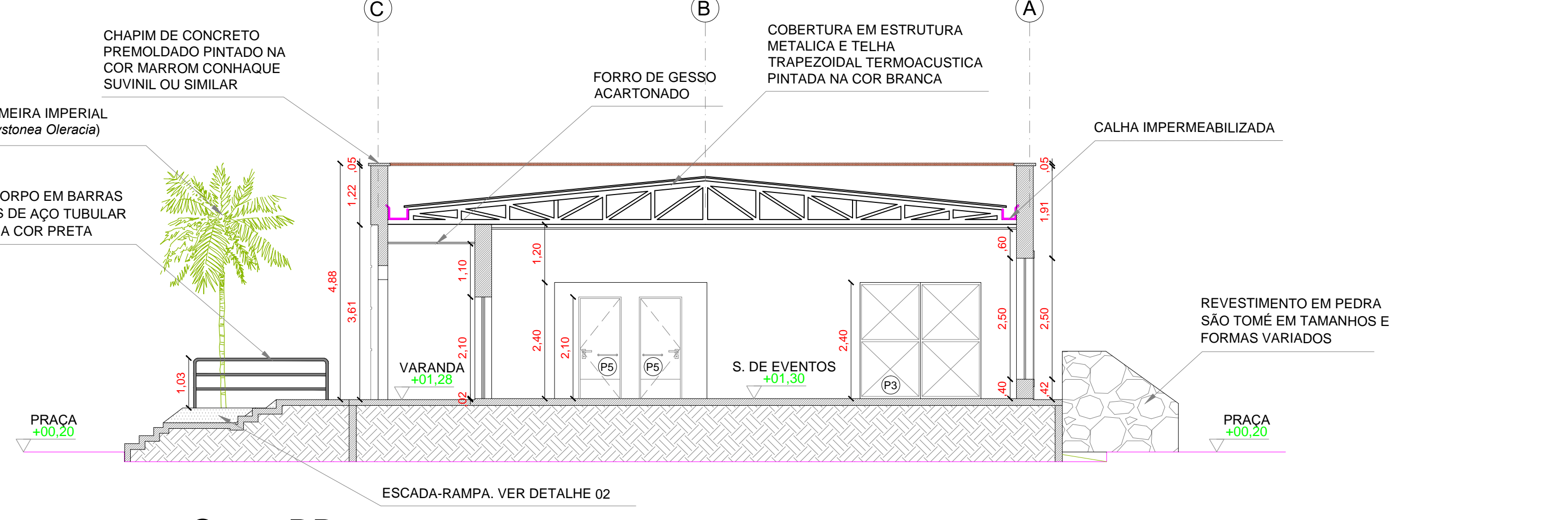

04 Corte BB
Escala 1:100

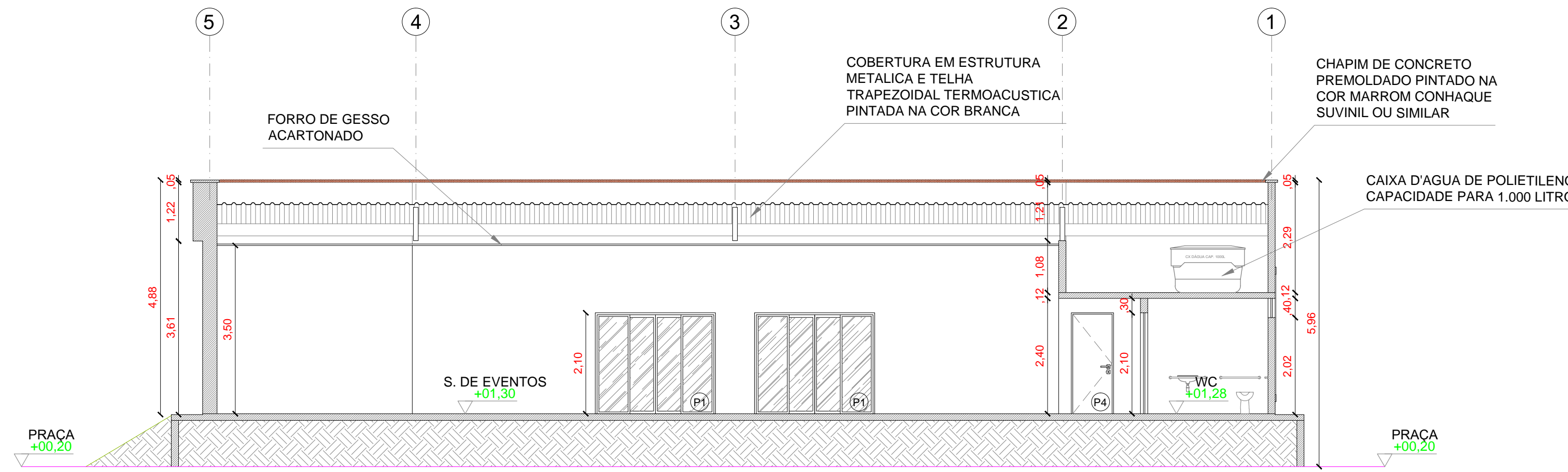

05 Corte CC
Escala 1:100

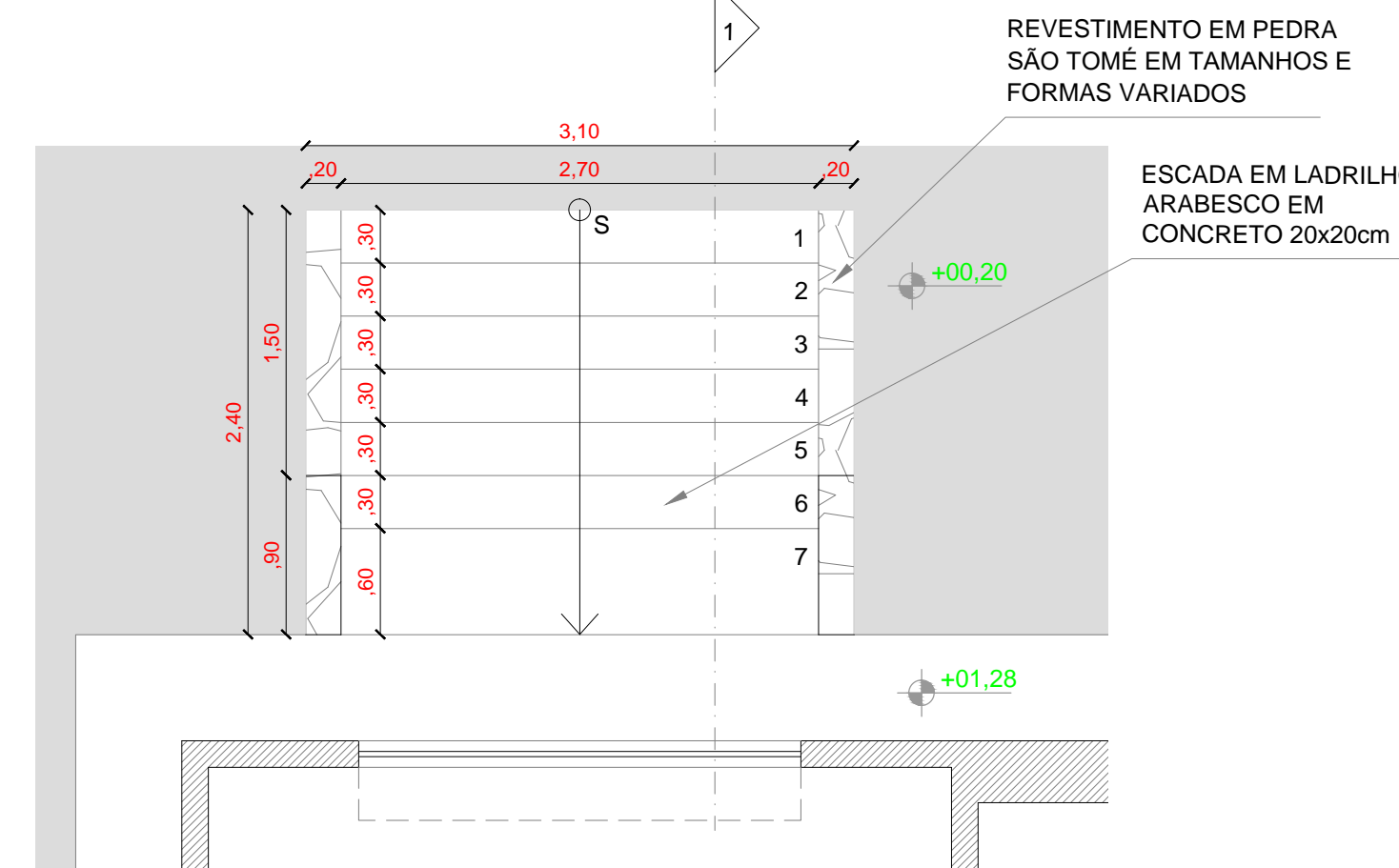

06 Detalhe 01 - Planta
Escala 1:50

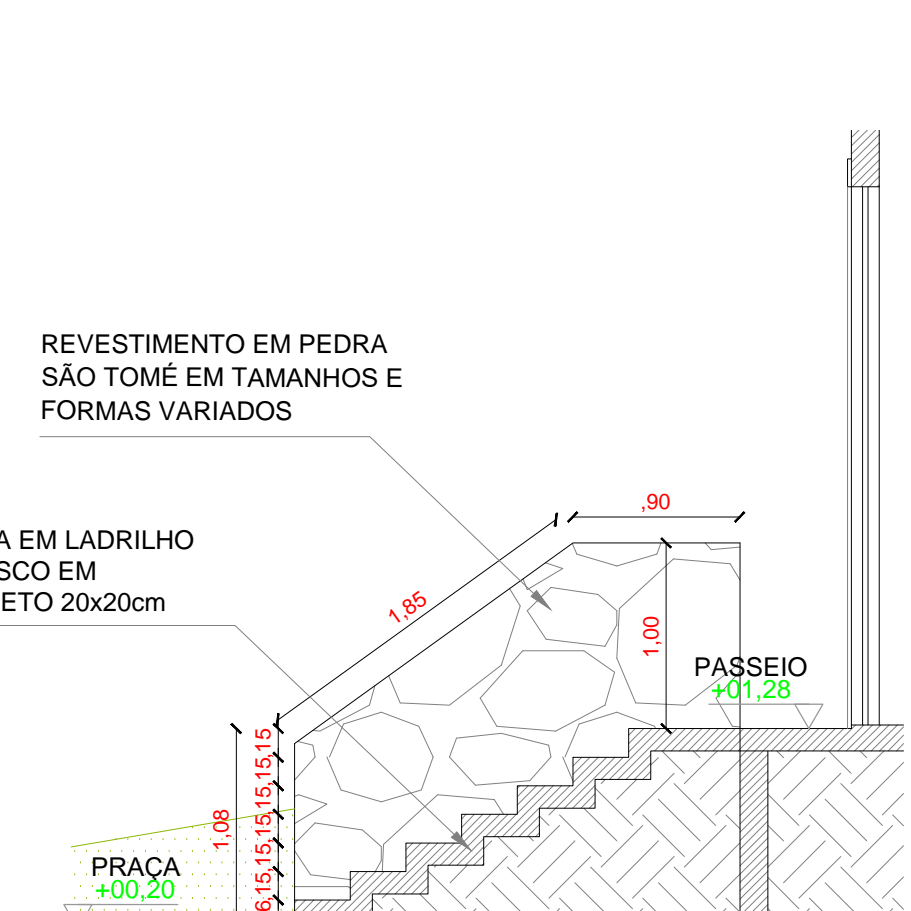

07 Detalhe 01 - Seção 1
Escala 1:50

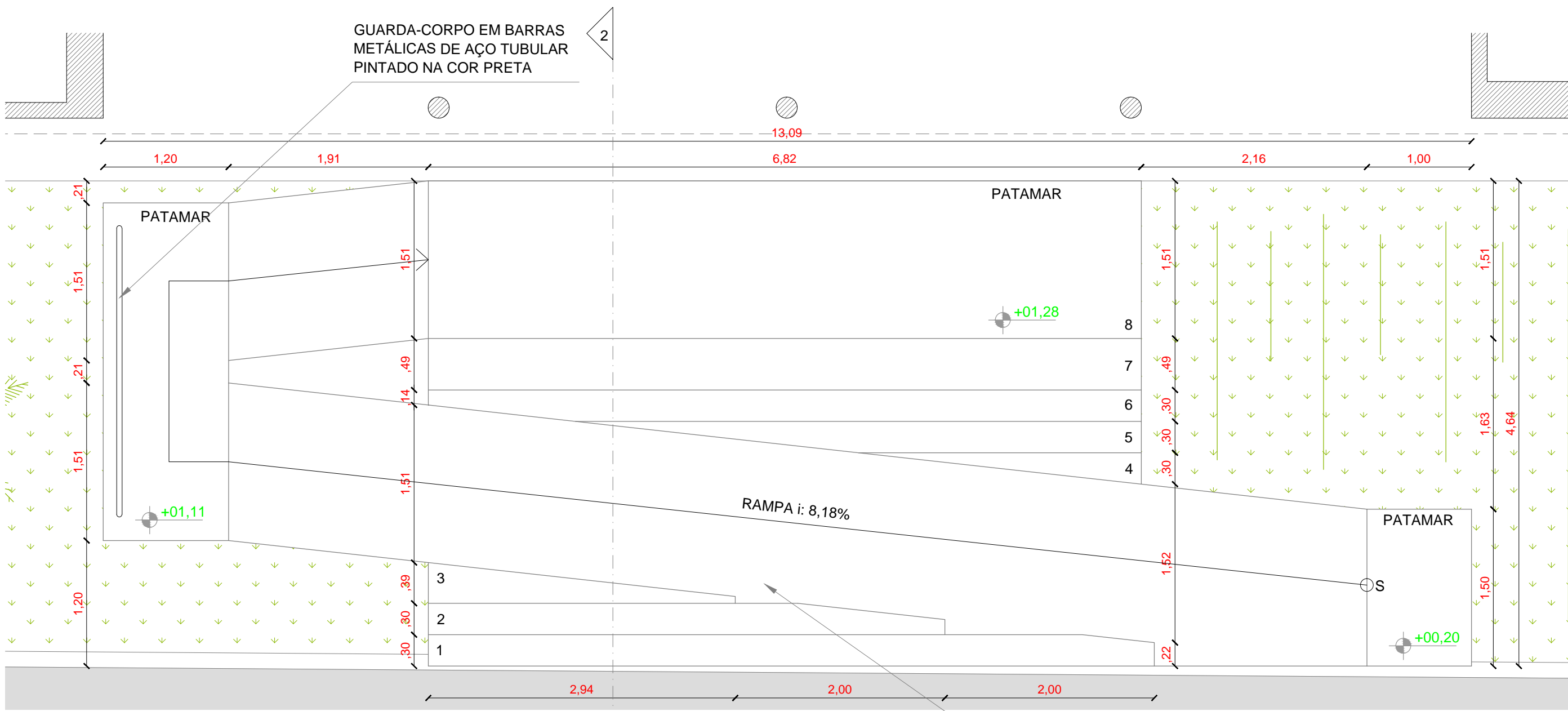

08 Detalhe 02 - Planta
Escala 1:50

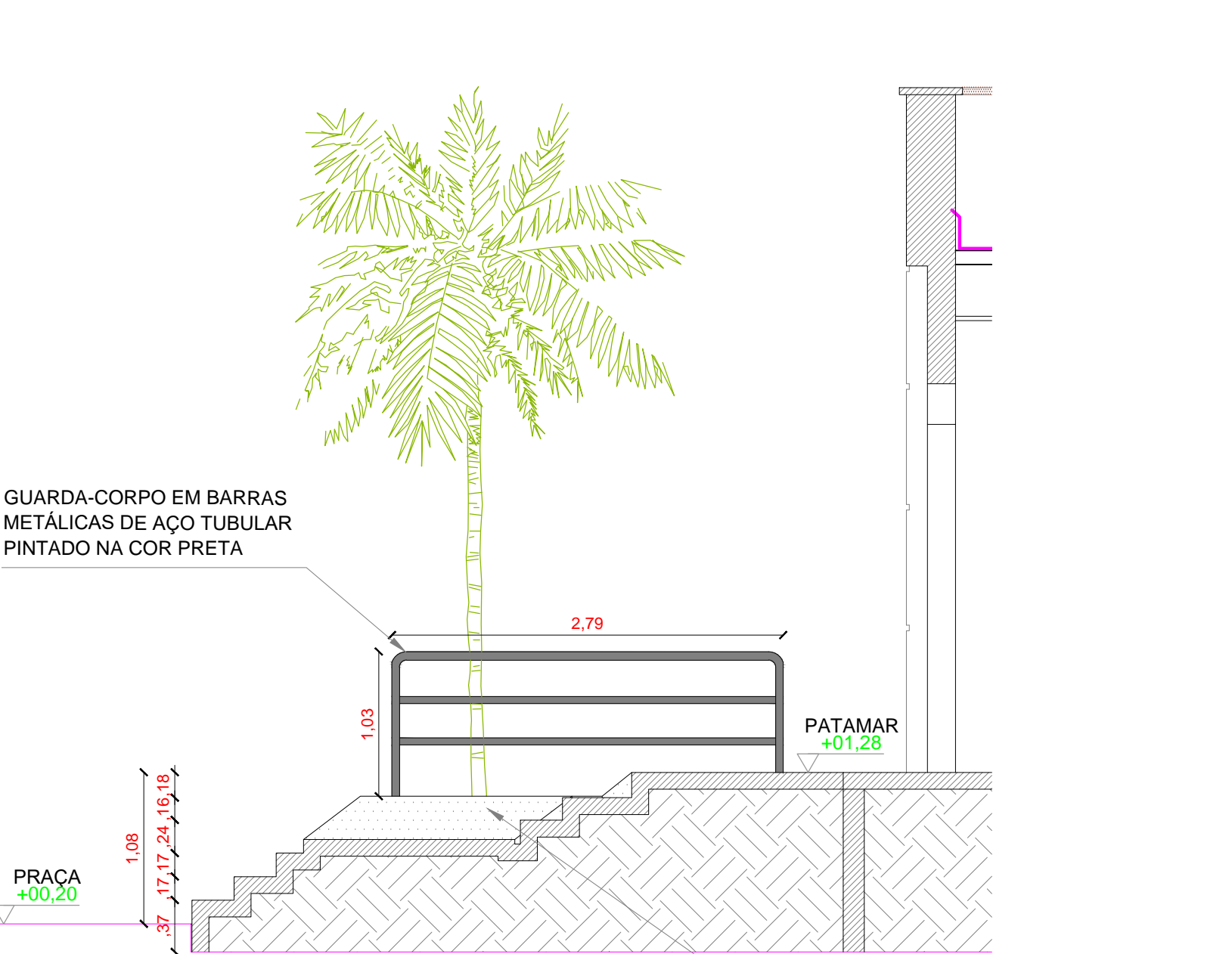

09 Detalhe 02 - Seção 2
Escala 1:50

02	01	REVISÃO	DESENHO	APROVAÇÃO
Nº	DATA	PROJETO:		
MUSEU DO MARCO				
MUNICÍPIO: PREFEITURA MUNICIPAL DE MARCO				
ENDEREÇO DA OBRA: PRAÇA DOM JOSÉ TUPINAMBÁ DA FROTA, CENTRO, MARCO-CE				
CONTEÚDO: PROJETO EXECUTIVO ARQUITETURA				
VISTA 3 E 4		ESCALA 1:100		
CORTES AA, BB E CC		ESCALA 1:100		
DETALHES 01 E 02		ESCALA 1:50		
ESCALA PRANCHAS:	DESENHO:	PRANCHAS:		
1/100				
	DATA:			
	JUNHO / 2020			
				03/03