

RUA SEM DENOMINAÇÃO OFICIAL - À SER EXECUTADA PELO MUNICÍPIO

RUA SEM DENOMINAÇÃO OFICIAL - À SER EXECUTADA PELO MUNICÍPIO

RUA SEM DENOMINAÇÃO OFICIAL - À SER EXECUTADA PELO MUNICÍPIO

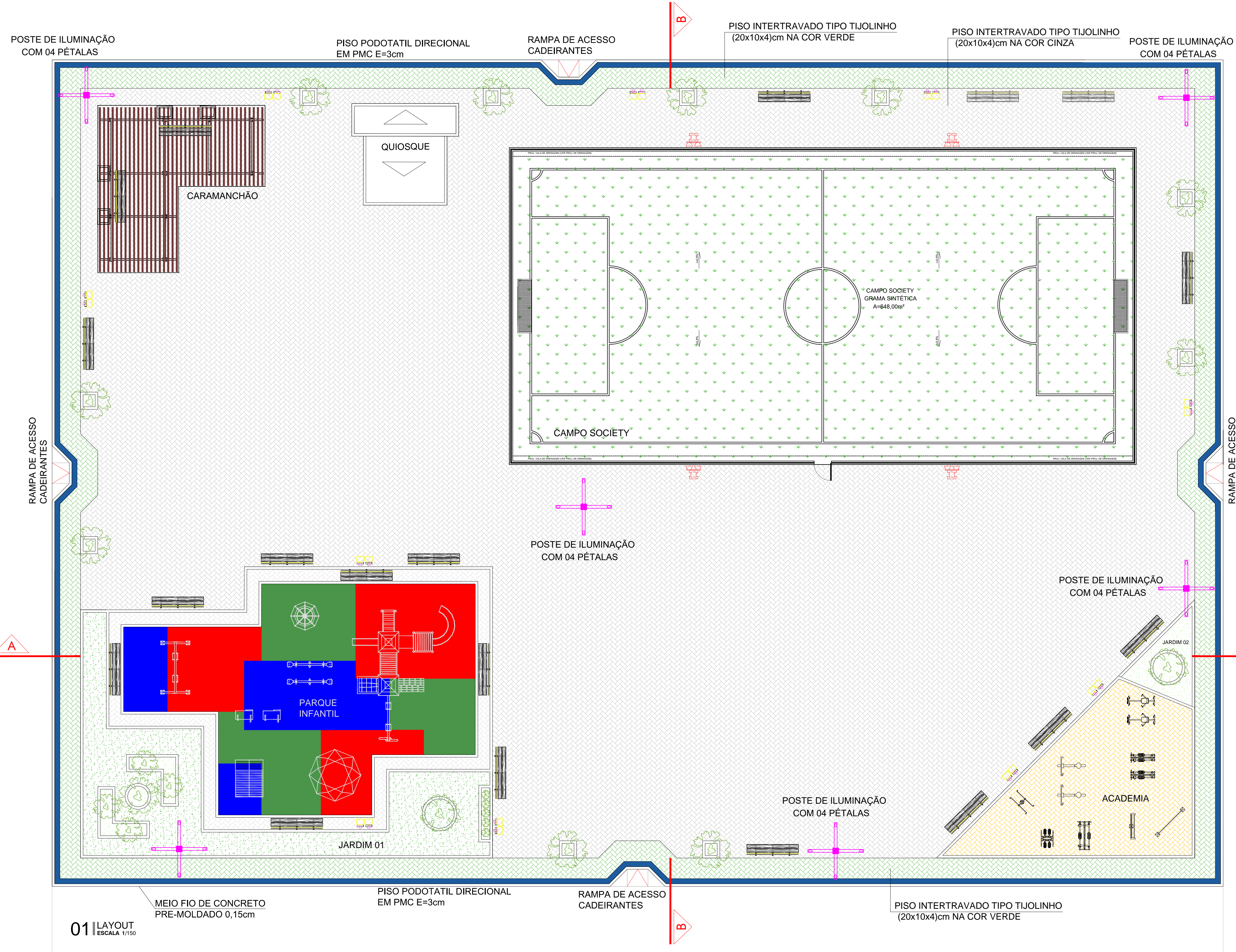

01 LAYOUT
ESCALA 1:150

BR - 402

- LEGENDA:**
- PISO PRÉ MOLDADO, ARTICULADO INTERTRAVADO, SEXTAVADO E=6cm
 - PISO INTERTRAVADO TIPO TIJOLINHO (20x10x4)cm NA COR CINZA
 - PISO INTERTRAVADO TIPO TIJOLINHO (20x10x4)cm NA COR VERDE
 - PISO INDUSTRIAL DE ALTA RESISTÊNCIA E=8cm INCLUSO JUNTAS
 - GRAMA BATAISIS EM PLACAS
 - PISO PODOTATIL EM PMC E=3cm
 - PISO PODOTATIL EM PMC E=3cm
 - PISO PODOTATIL EM PMC E=3cm
 - MEIO FIO DE CONCRETO PRÉ-MOLDADO 0,15cm
 - LIXEIRA EM FIBRA DE VIDRO
 - PROJEÇÃO ÁRVORE
 - BANCOS
 - CANTEIROS

QUADRO DE ÁREAS - LOCAÇÃO	
CAMPO SOCIETY	669,76 m²
QUIOSQUE	31,18 m²
PARQUE INFANTIL	271,46 m²
ACADEMIA	98,63 m²
PRAÇA	2.192,87 m²
ÁREA TOTAL	3.264,00 m²

QUADRO DE ÁREAS - PISOS E GRAMAS	
PISO PODOTATIL	69,87 m²
PISO PRAÇA VERDE	281,59 m²
PISO PRAÇA CINZA	1.673,41 m²
PISO EMBORRACHADO	199,83 m²
PISO ACADEMIA	92,22 m²
PISO CINZA	50,16 m²
GRAMA JARDIM PARQUE	97,11 m²
GRAMA JARDIM ACADEMIA	12,04 m²
GRAMA JARDIM CANT. 1x1	4,90 m²

QUADRO DE MEIO FIO	
MEIO FIO - PRAÇA	232,00 m
MEIO FIO - JARDIM PARQUE INFANTIL	84,42 m
MEIO FIO - JARDIM ACADEMIA	11,68 m
MEIO FIO - JARDIM CANTEIROS	40,00 m
MEIO FIO - PARQUE INFANTIL EXTERNO	75,20 m
MEIO FIO - PARQUE INFANTIL INTERNO	68,77 m

Paulo Roberto Silva
Engenheiro Civil
CREA: 95071496-4 CE/RR

APROVADO
Ala Fios Silveira
OFF: 338.783.373-72
Port. Nº 02042018/02
Secretaria de Infraestrutura
Prefeitura Municipal de Marco

CREA
SAÚDE
APROVO PM

REVISÃO	DESENHO	APROVAÇÃO
01		
Nº	DATA	

PROJETO: CONSTRUÇÃO DA PRAÇA DE ESPORTES NO TRIÂNGULO DO MARCO - MUNICÍPIO DE MARCO

CLIENTE: MUNICÍPIO DE MARCO - CEARÁ

LOCAL: BR - 402 - TRIÂNGULO DO MARCO

CONTEÚDO: PROJETO ARQUITETÔNICO

1 LAYOUT



AV. PREFEITO GUIDO OSTENHO, S/N
CENTRO | MARCO - CE | 62360-000
FONE: 3668.1212 | 366.3664.1915
www.marco.ce.gov.br
CNPJ: 07.568.516/0001-47

ESCALA: 1:150
DESENHO: PRANCHA:
DATA: **01/12**
ABRIL/2020

LEGENDA:

- PISO PRÉ MOLDADO, ARTICULADO INTERTRAVADO, SEXTAVADO E=6cm
- PISO INTERTRAVADO TIPO TUOLINHO (20x10x4cm) NA COR CINZA
- PISO INTERTRAVADO TIPO TUOLINHO (20x10x4cm) NA COR VERDE
- PISO INDUSTRIAL DE ALTA RESISTÊNCIA E=8cm INCLUIJO JUNTAS
- GRAMA BATATAIS EM PLACAS
- PISO PODOTÁTIL EM PMC E=3cm
- PISO PODOTÁTIL EM PMC E=3cm
- PISO PODOTÁTIL EM PMC E=3cm
- MEIO FIO DE CONCRETO PRÉ-MOLDADO 0,15cm
- LIXEIRA EM FIBRA DE VIDRO
- PROJEÇÃO ÁRVORE
- BANCOS
- CANTEIROS

QUADRO DE ÁREAS - LOCAÇÃO	
CAMPO SOCIETY	669,76 m²
QUIOSQUE	31,18 m²
PARQUE INFANTIL	271,46 m²
ACADEMIA	98,63 m²
PRAÇA	2.192,87 m²
ÁREA TOTAL	3.264,00 m²

QUADRO DE ÁREAS - PISOS E GRAMAS	
PISO PODOTÁTIL	69,87 m²
PISO PRAÇA VERDE	281,59m²
PISO PRAÇA CINZA	1.673,41 m²
PISO EMBORRACHADO	199,83 m²
PISO ACADEMIA	92,22 m²
PISO CINZA	50,16 m²
GRAMA JARDIM PARQUE	97,11 m²
GRAMA JARDIM ACADEMIA	12,04 m²
GRAMA JARDIM CANT. 1x1	4,90 m²

QUADRO DE MEIO FIO	
MEIO FIO - PRAÇA	232,00 m
MEIO FIO - JARDIM PARQUE INFANTIL	84,42 m
MEIO FIO - JARDIM ACADEMIA	11,68 m
MEIO FIO - JARDIM CANTEIROS	40,00 m
MEIO FIO - PARQUE INFANTIL EXTERNO	75,20 m
MEIO FIO - PARQUE INFANTIL INTERNO	68,77 m

Paulo Roberto
 Paulo Roberto
 Engenheiro Civil
 CREA: 95071496-4 CE/RR

APROVADO
 Alex Fico Silva
 OFF: 338.783.373-72
 Port. nº 02042018/02
 Secretário de Infraestrutura
 Prefeitura Municipal de Marco

CREA

SAÚDE

APROVO PM -

02					
01					
Nº	DATA	REVISÃO	DESENHO	APROVAÇÃO	

PROJETO:
CONSTRUÇÃO DA PRAÇA DE ESPORTES NO TRIÂNGULO DO MARCO - MUNICÍPIO DE MARCO

CLIENTE:
MUNICÍPIO DE MARCO - CEARÁ

LOCAL:
BR - 402 - TRIÂNGULO DO MARCO

CONTEÚDO:
PROJETO ARQUITETÔNICO

1 PLANTA BAIXA



AV. PREFEITO GUIDO OSTENHO, S/N
 CENTRO | MARCO - CE | 62360-000
 RR: 3664-3218 | RR: 3664-1915
 www.marco.ce.gov.br
 CNPJ: 07.568.516/0001-47

ESCALA: 1:100

DESENHO: **02/12**

PRANCHA: **02/12**

DATA: **ABRIL/2020**

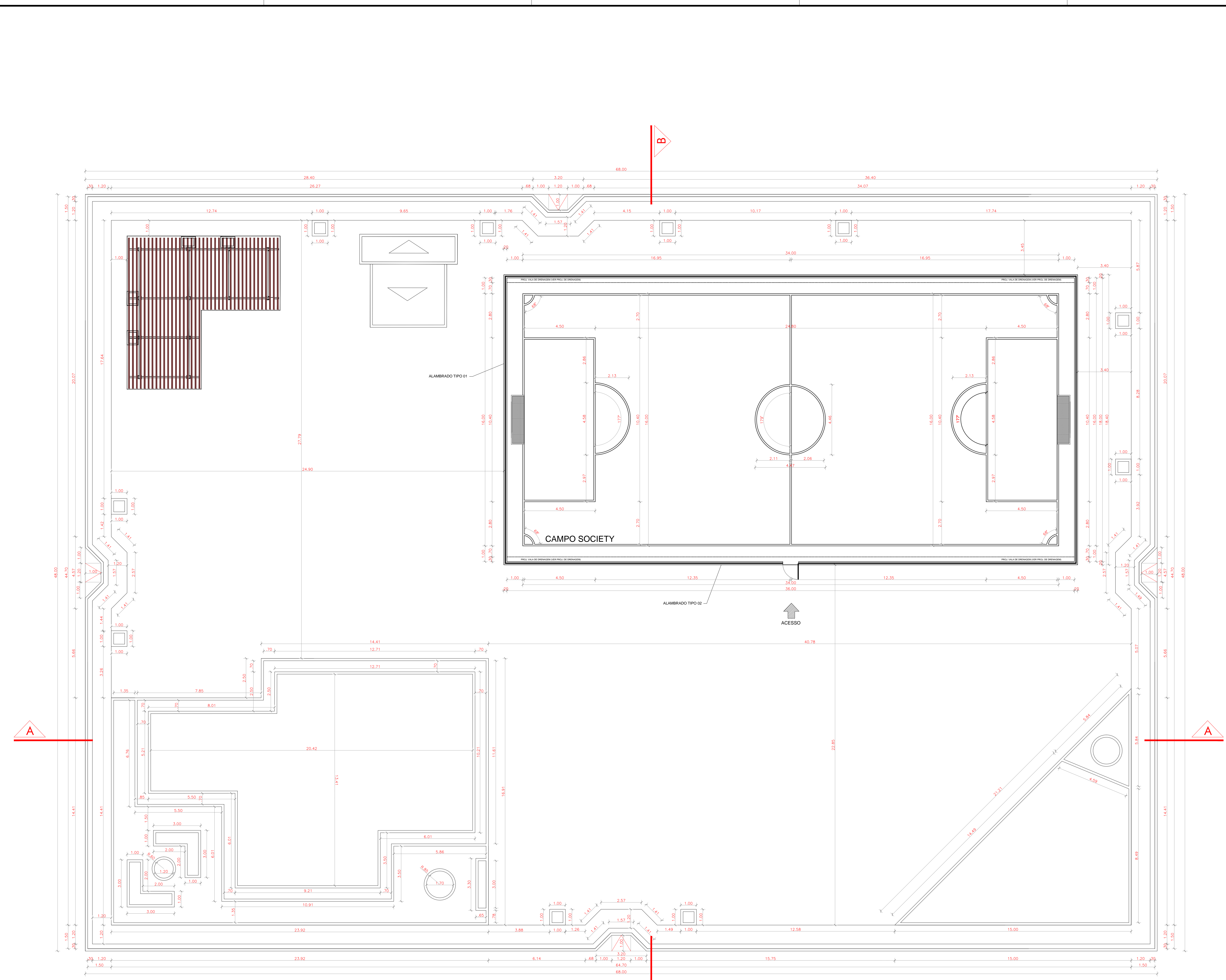

01 PLANTA COTADA
 ESCALA 1/100

LEGENDA:

- PISO PRÉ MOLDADO, ARTICULADO INTERTRAVADO, SEXTAVADO E=6cm
- PISO INTERTRAVADO TIPO TUOLINHO (20x10x4)cm NA COR CINZA
- PISO INTERTRAVADO TIPO TUOLINHO (20x10x4)cm NA COR VERDE
- PISO INDUSTRIAL DE ALTA RESISTÊNCIA E=8cm INCLUSIVO JUNTAS
- GRAMA BATATAIS EM PLACAS
- PISO PODOTÁTIL EM PMC E=3cm
- PISO PODOTÁTIL EM PMC E=3cm
- PISO PODOTÁTIL EM PMC E=3cm
- MEIO FIO DE CONCRETO PRÉ-MOLDADO 0,15cm
- LIXEIRA EM FIBRA DE VIDRO
- PROJEÇÃO ÁRVORE
- BANCOS
- CANTEIROS

QUADRO DE ÁREAS - LOCAÇÃO	
CAMPO SOCIETY	669,76 m²
QUIOSQUE	31,18 m²
PARQUE INFANTIL	271,46 m²
ACADEMIA	98,63 m²
PRAÇA	2.192,87 m²
ÁREA TOTAL	3.264,00 m²

QUADRO DE ÁREAS - PISOS E GRAMAS	
PISO PODOTÁTIL	69,87 m²
PISO PRAÇA VERDE	281,59m²
PISO PRAÇA CINZA	1.673,41 m²
PISO EMBORRACHADO PARQUE INFANTIL	199,83 m²
PISO ACADEMIA	92,22 m²
PISO CINZA PARQUE INFANTIL	50,16 m²
GRAMA JARDIM PARQUE	97,11 m²
GRAMA JARDIM ACADEMIA	12,04 m²
GRAMA JARDIM CANT. 1x1	4,90 m²

QUADRO DE MEIO FIO	
MEIO FIO - PRAÇA	232,00 m
MEIO FIO - JARDIM PARQUE INFANTIL	84,42 m
MEIO FIO - JARDIM ACADEMIA	11,68 m
MEIO FIO - JARDIM CANTEIROS	40,00 m
MEIO FIO - PARQUE INFANTIL EXTERNO	75,20 m
MEIO FIO - PARQUE INFANTIL INTERNO	68,77 m

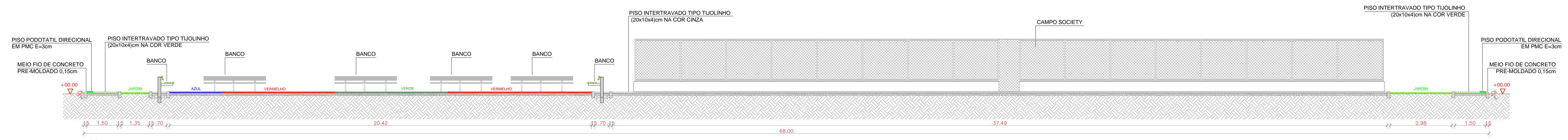

01 | CORTE A-A
ESCALA 1/100

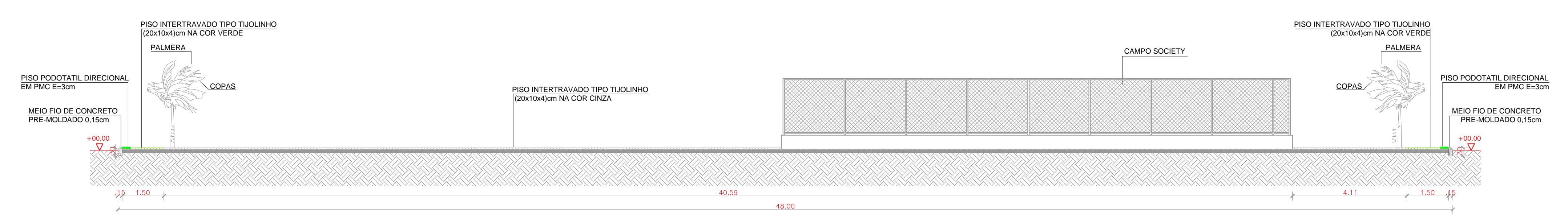

02 | CORTE B-B
ESCALA 1/100

Paulo Roberto
Paulo Roberto
CREA: 95071496-4 CE/RN

CREA

APROVADO
Ala Fios Silveira
CPF: 138.783.373-72
Port. nº 02042018/02
Secretário de Infraestrutura
Prefeitura Municipal de Marco

SAÚDE

APROVO PM -

REVISÃO	DESENHO	APROVAÇÃO
01		
Nº	DATA	

PROJETO: CONSTRUÇÃO DA PRAÇA DE ESPORTES NO TRIÂNGULO DO MARCO - MUNICÍPIO DE MARCO

CLIENTE: MUNICÍPIO DE MARCO - CEARÁ

LOCAL: BR - 402 - TRIÂNGULO DO MARCO

CONTEÚDO: PROJETO ARQUITETÔNICO

1 CORTES

ESCALA: 1:100

DESENHO: PRANCHA:

DATA: **03/12**
ABRIL/2020



AV. PREFEITO GUIDO OSTENHO, S/N
CENTRO | MARCO - CE | 62360-000
FONE: 3668.1212 | 366.3661.6115
www.marco.ce.gov.br
CNPJ: 07.568.516/0001-47

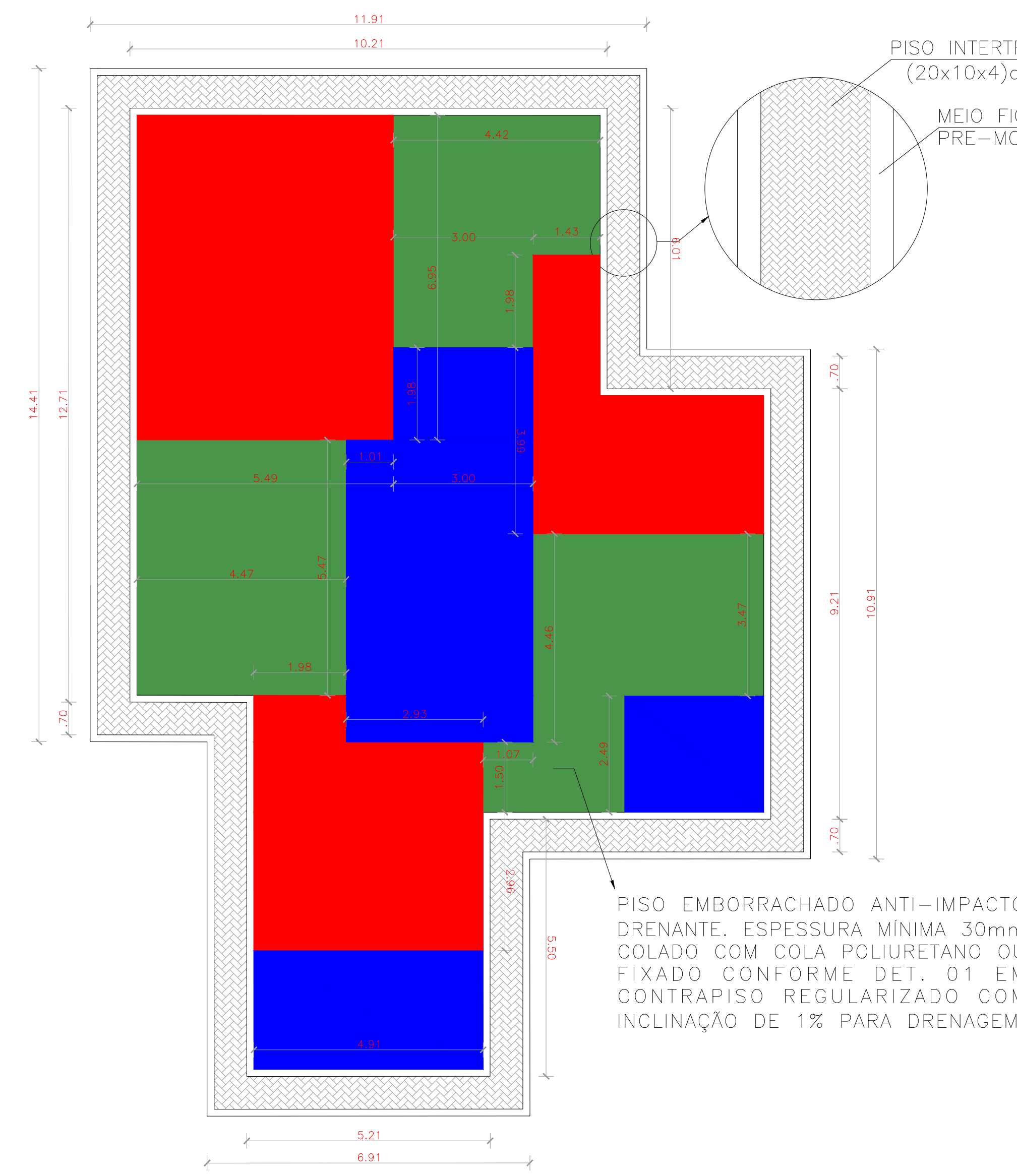

01 | PLAYGROUD - PAGINAÇÃO
ESCALA 1/100

PISO INTERTRAVADO TIPO TIJOLINHO (20x10x4)cm NA COR CINZA
MEIO FIO DE CONCRETO PRE-MOLDADO 0,15cm

PISO EMBORRACHADO ANTI-IMPACTO DRENANTE. ESPESURA MÍNIMA 30mm COLADO COM COLA POLIURETANO OU FIXADO CONFORME DET. 01 EM CONTRAPISO REGULARIZADO COM INCLINAÇÃO DE 1% PARA DRENAGEM.

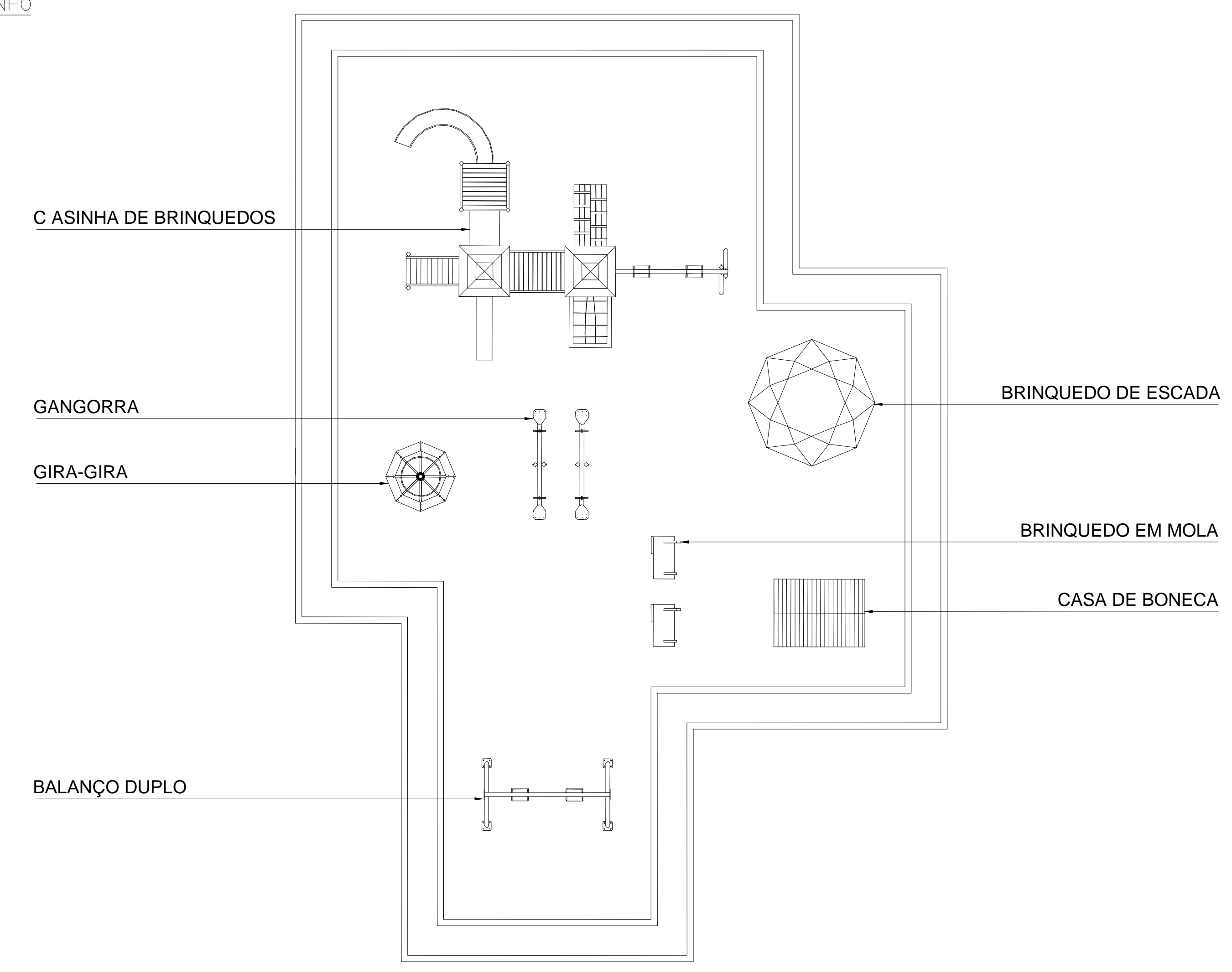

02 | ESPECIFICAÇÃO BRINQUEDOS
ESCALA 1/100

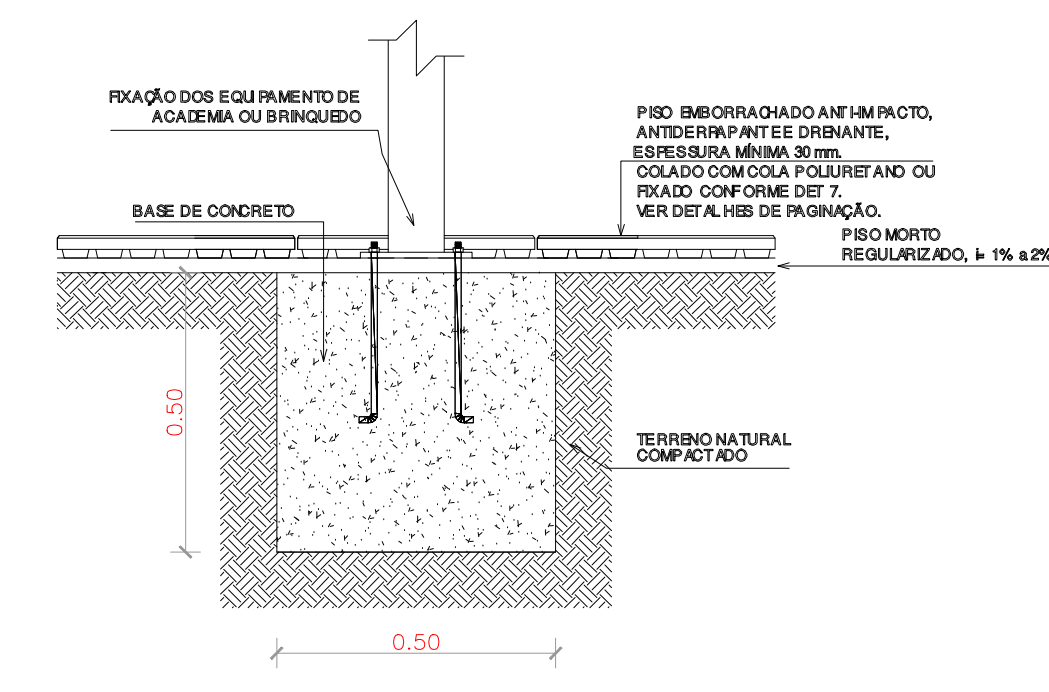

03 | DETALHE FIXAÇÃO EQUIPAMENTOS
ESCALA 1/5E

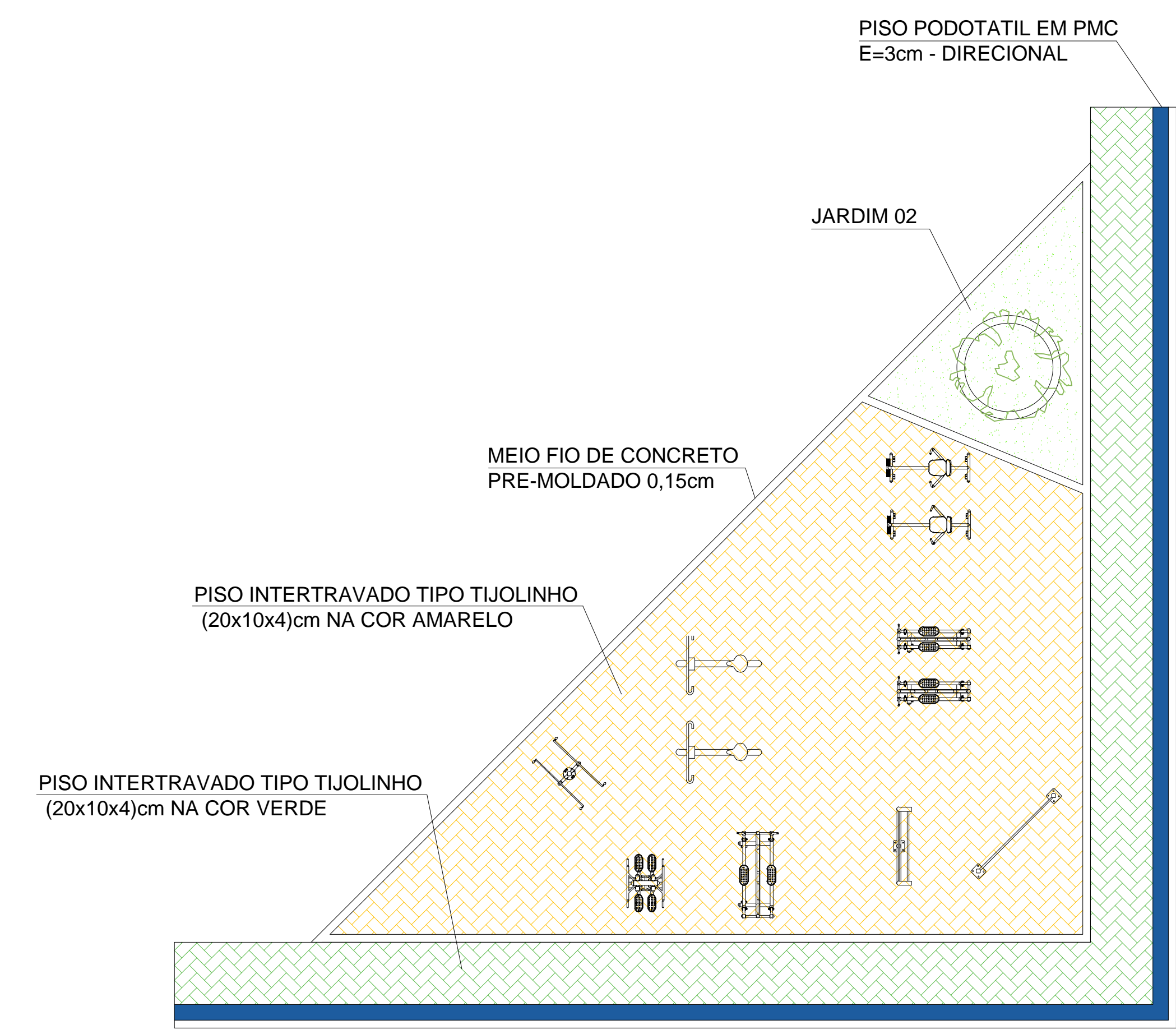

01 | ACADEMIA - PAGINAÇÃO
ESCALA 1/100

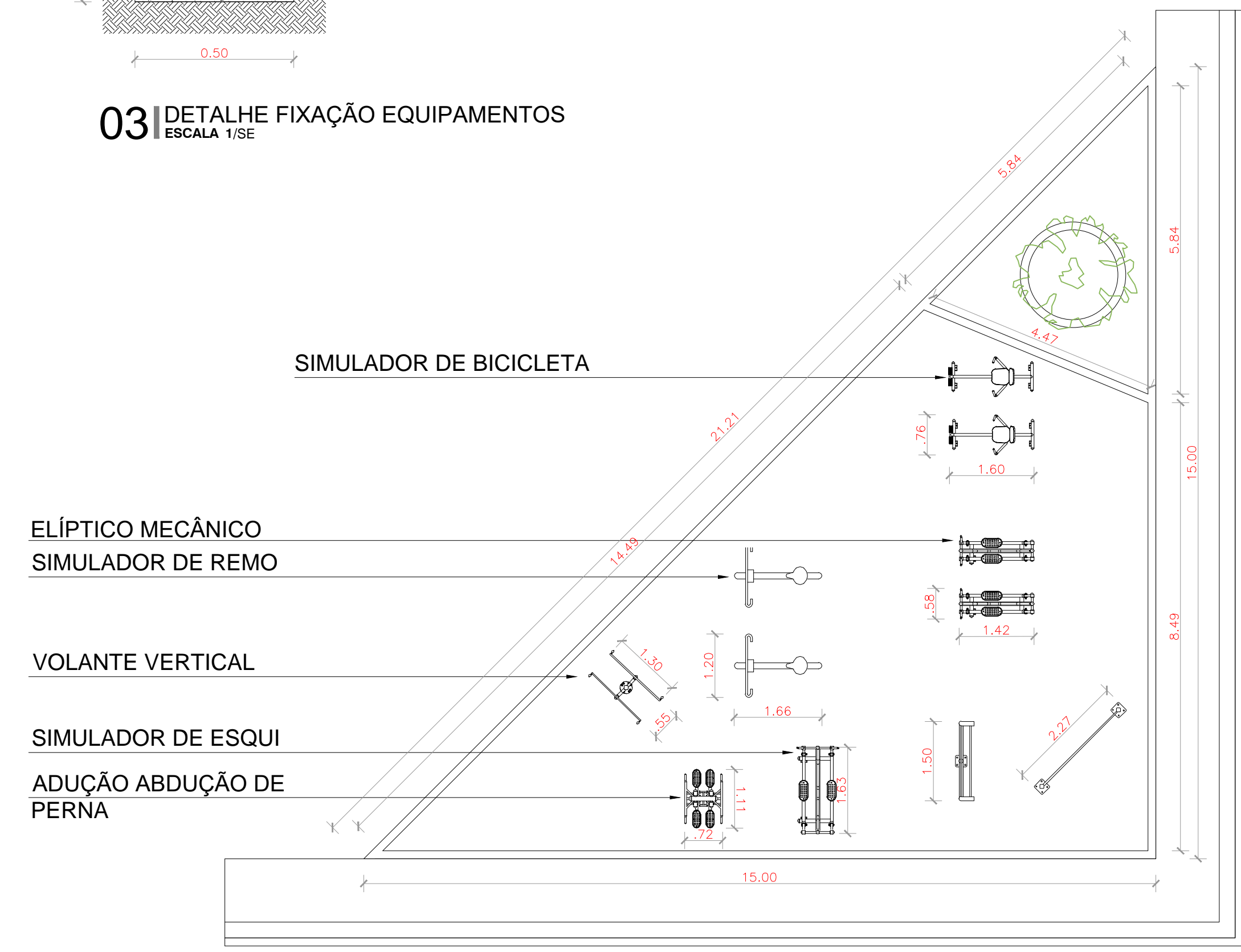

02 | ESPECIFICAÇÕES - ACADEMIA
ESCALA 1/100

LEGENDA:

- PISO PRÉ MOLDADO, ARTICULADO INTERTRAVADO, SEXTAVADO E=6cm
- PISO INTERTRAVADO TIPO TIJOLINHO (20x10x4)cm NA COR CINZA
- PISO INTERTRAVADO TIPO TIJOLINHO (20x10x4)cm NA COR VERDE
- PISO INDUSTRIAL DE ALTA RESISTÊNCIA E=8cm INCLUSO JUNTAS
- GRAMA BATAIS EM PLACAS
- PISO PODOTATIL EM PMC E=3cm
- PISO PODOTATIL EM PMC E=3cm
- PISO PODOTATIL EM PMC E=3cm
- MEIO FIO DE CONCRETO PRE-MOLDADO 0,15cm
- LIXEIRA EM FIBRA DE VIDRO
- PROJEÇÃO ÁRVORE
- BANCOS
- CANTEIROS

QUADRO DE ÁREAS - LOCAÇÃO

CAMPO SOCIETY	669,76 m²
QUIOSQUE	31,18 m²
PARQUE INFANTIL	271,46 m²
ACADEMIA	98,63 m²
PRAÇA	2.192,87 m²
ÁREA TOTAL	3.264,00 m²

QUADRO DE ÁREAS - PISOS E GRAMAS

PISO PODOTATIL	69,87 m²
PISO PRAÇA VERDE	281,59 m²
PISO PRAÇA CINZA	1.673,41 m²
PISO EMBORRACHADO PARQUE INFANTIL	199,83 m²
PISO ACADEMIA	92,22 m²
PISO CINZA PARQUE INFANTIL	50,16 m²
GRAMA JARDIM PARQUE	97,11 m²
GRAMA JARDIM ACADEMIA	12,04 m²
GRAMA JARDIM CANT. 1x1	4,90 m²

QUADRO DE MEIO FIO

MEIO FIO - PRAÇA	232,00 m
MEIO FIO - JARDIM PARQUE INFANTIL	84,42 m
MEIO FIO - JARDIM ACADEMIA	11,68 m
MEIO FIO - JARDIM CANTEIROS	40,00 m
MEIO FIO - PARQUE INFANTIL EXTERNO	75,20 m
MEIO FIO - PARQUE INFANTIL INTERNO	68,77 m

Paulo Roberto
Paulo Roberto SILVA
Engenheiro Civil
CREA: 95071496-4 CE/RR

APROVADO
Ala Fios Silveira
OFF: 336.183.373-72
Port. Nº 02042018/02
Secretário de Infraestrutura
Prefeitura Municipal de Marco

CREA
SAUDE
APROVO PM -

02					
01					
Nº	DATA	REVISÃO	DESENHO	APROVAÇÃO	

PROJETO:
CONSTRUÇÃO DA PRAÇA DE ESPORTES NO TRIÂNGULO DO MARCO - MUNICÍPIO DE MARCO

CLIENTE:
MUNICÍPIO DE MARCO - CEARÁ

LOCAL:
BR - 402 - TRIÂNGULO DO MARCO

CONTEÚDO:
PROJETO ARQUITETÔNICO

1 PARQUE - ACADEMIA



AV. PREFEITO GUIDO OSTENHO, S/N
CENTRO | MARCO - CE | 62360-000
FONE: 3364.1212 | 3364.3841-1915
WWW.MARCO.CE.GOV.BR
CNPJ: 07.568.516/0001-47

ESCALA: 1:100
DESENHO: **04/12**
PRANCHA:
DATA: **ABRIL/2020**

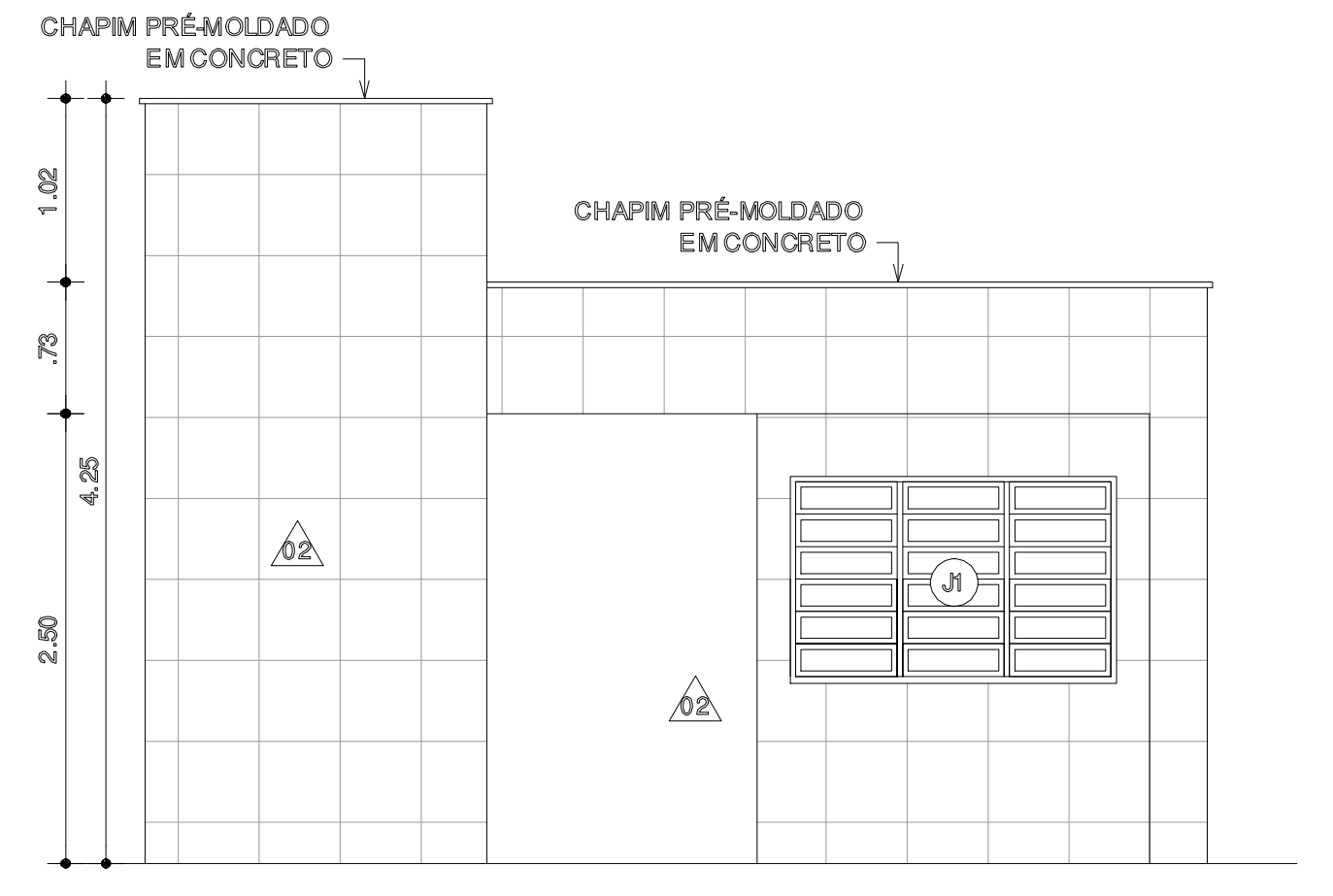
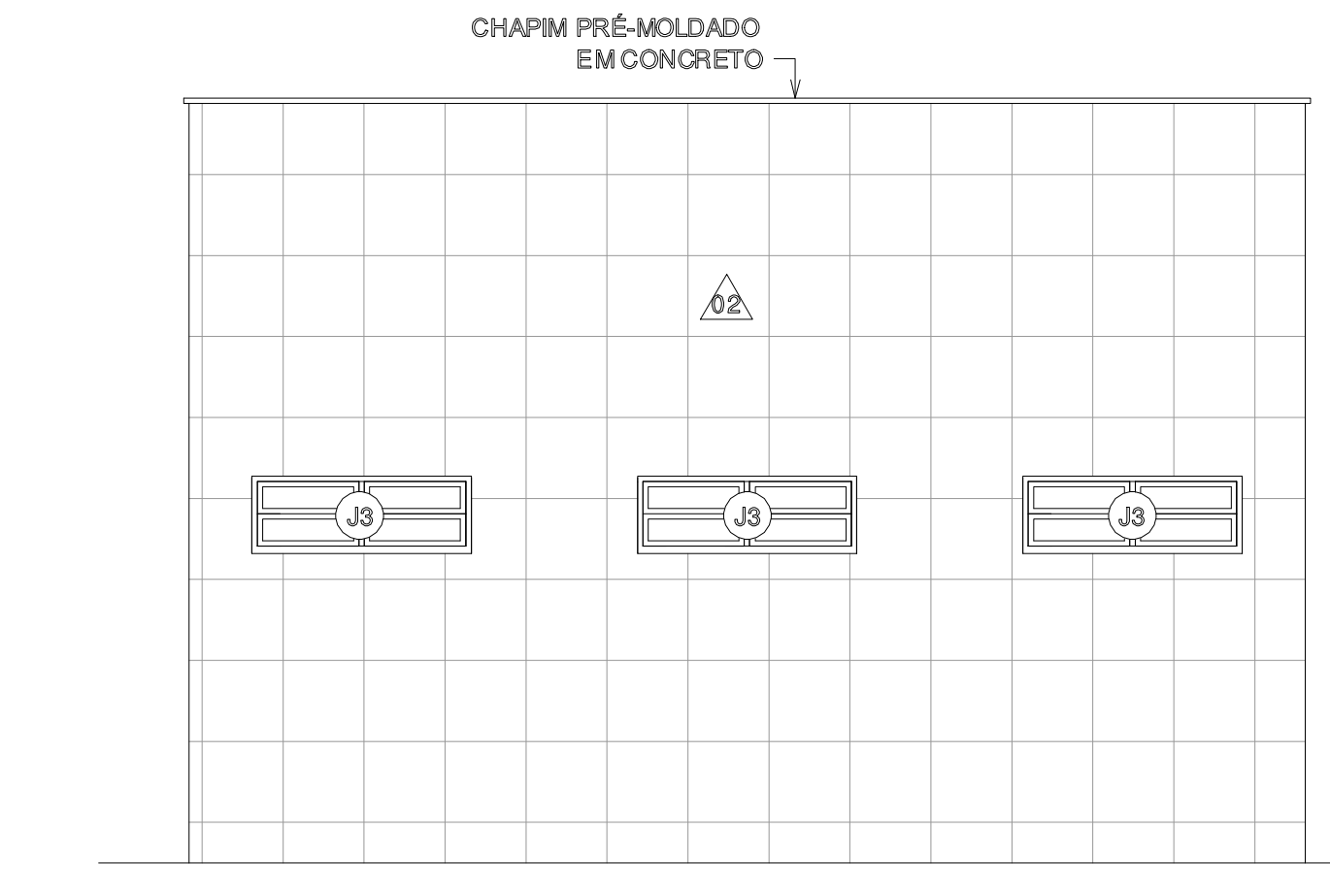
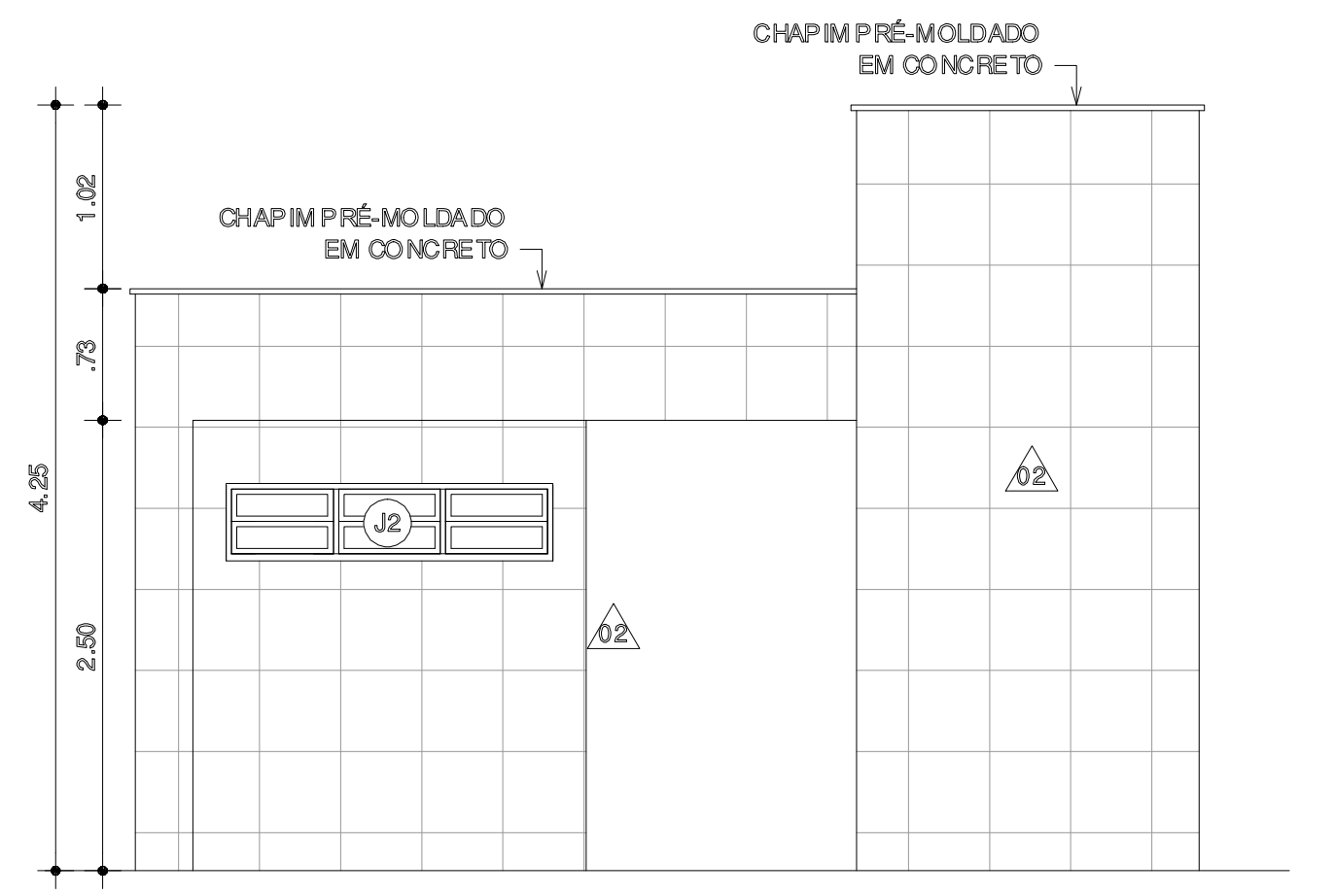
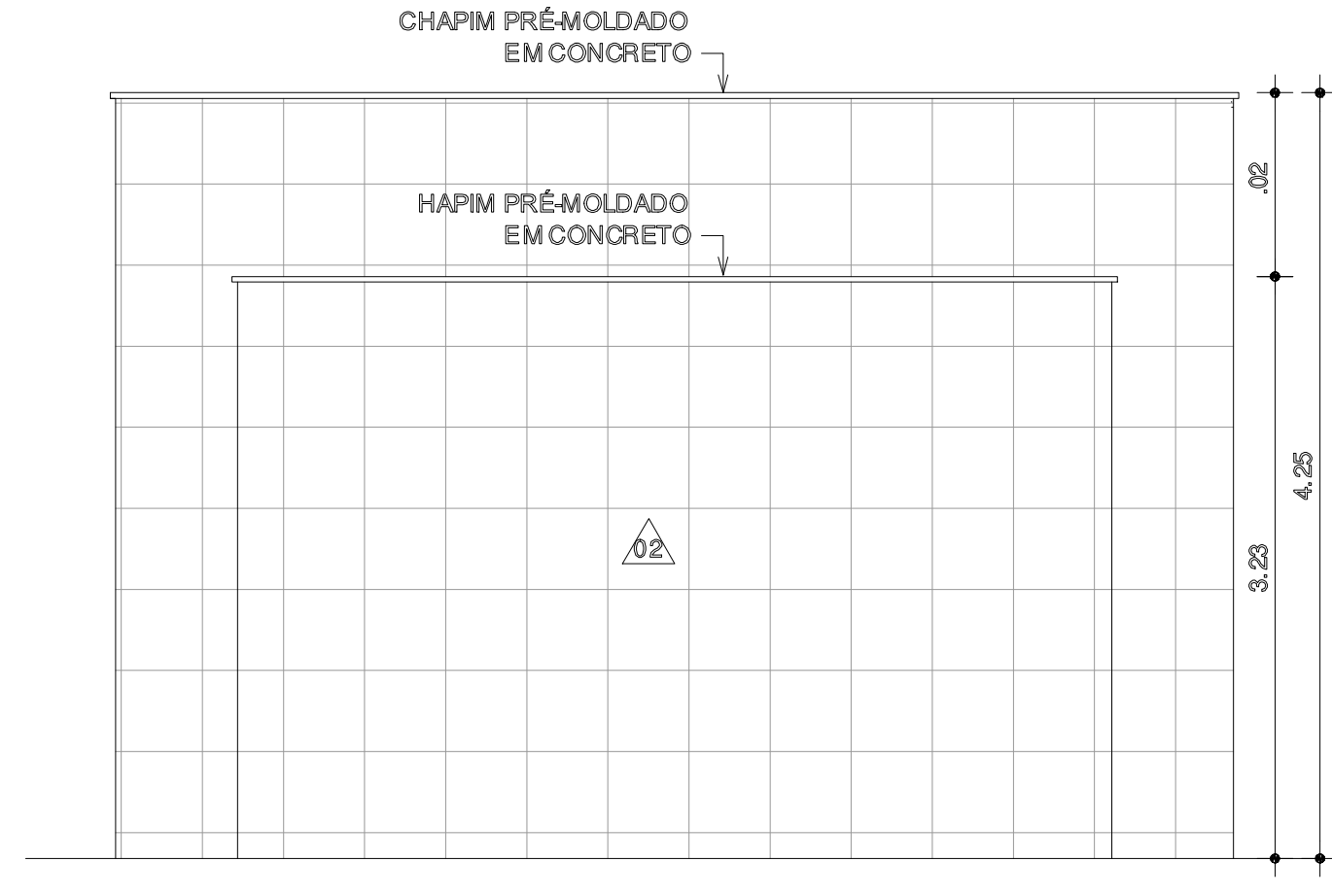
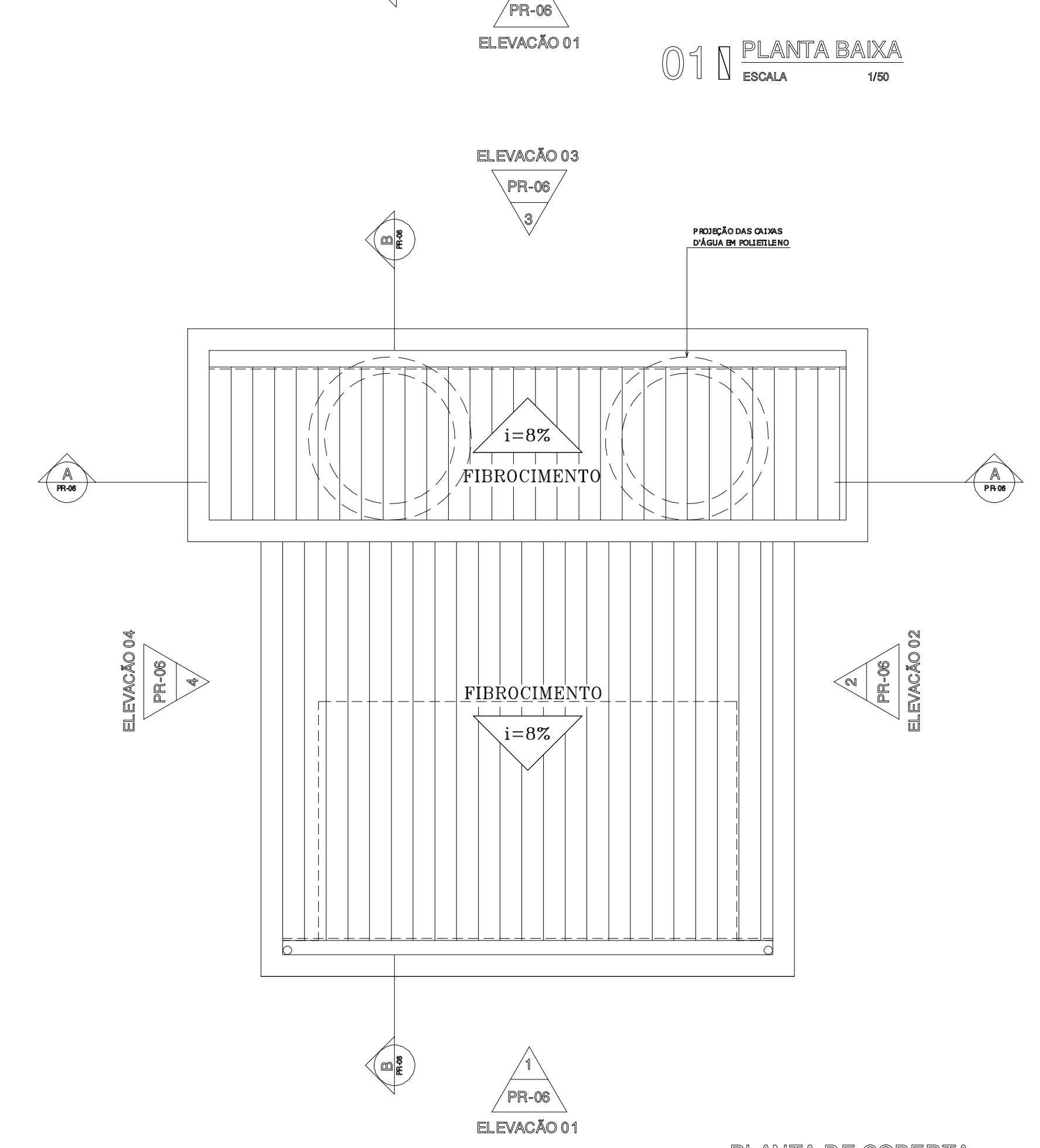
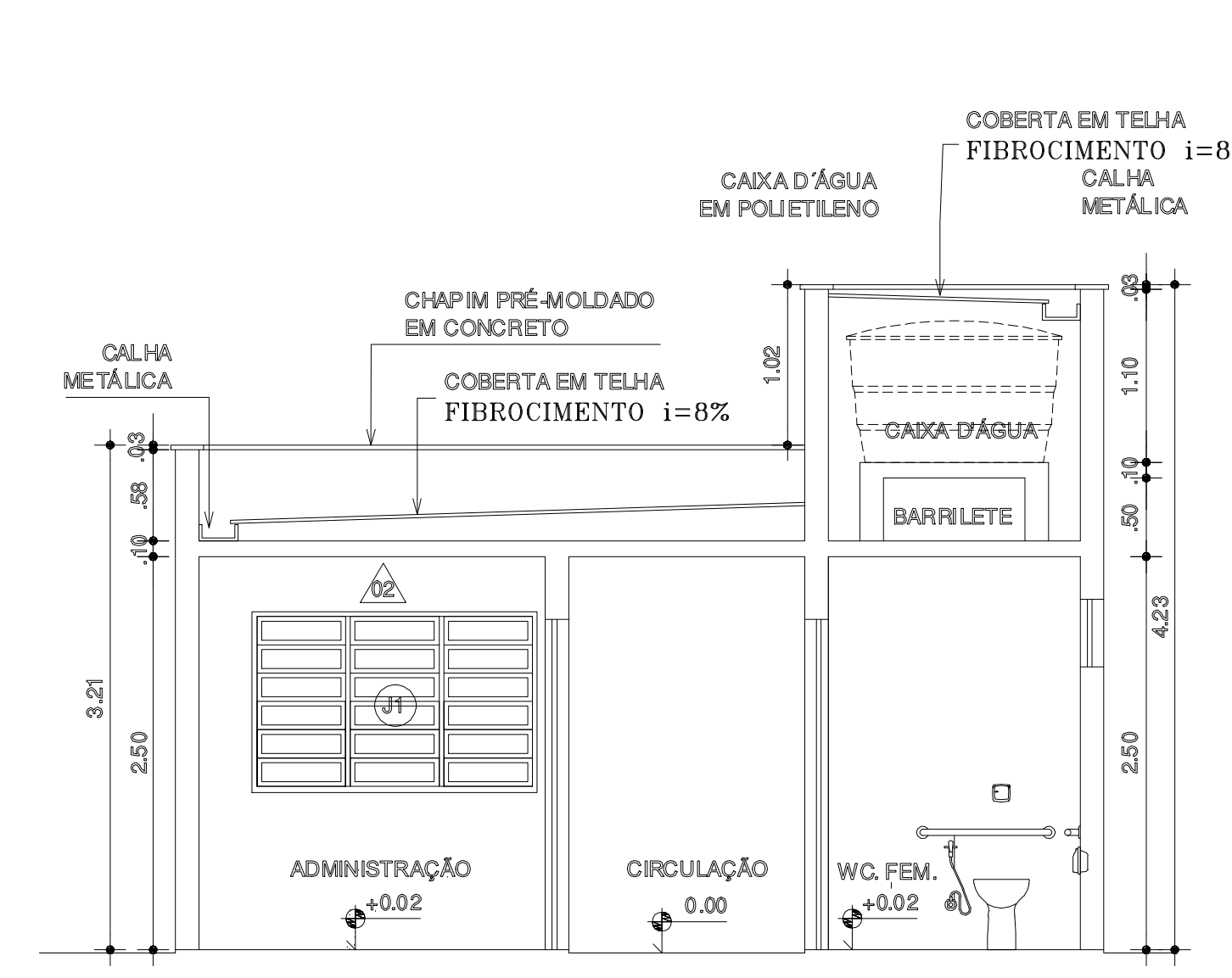
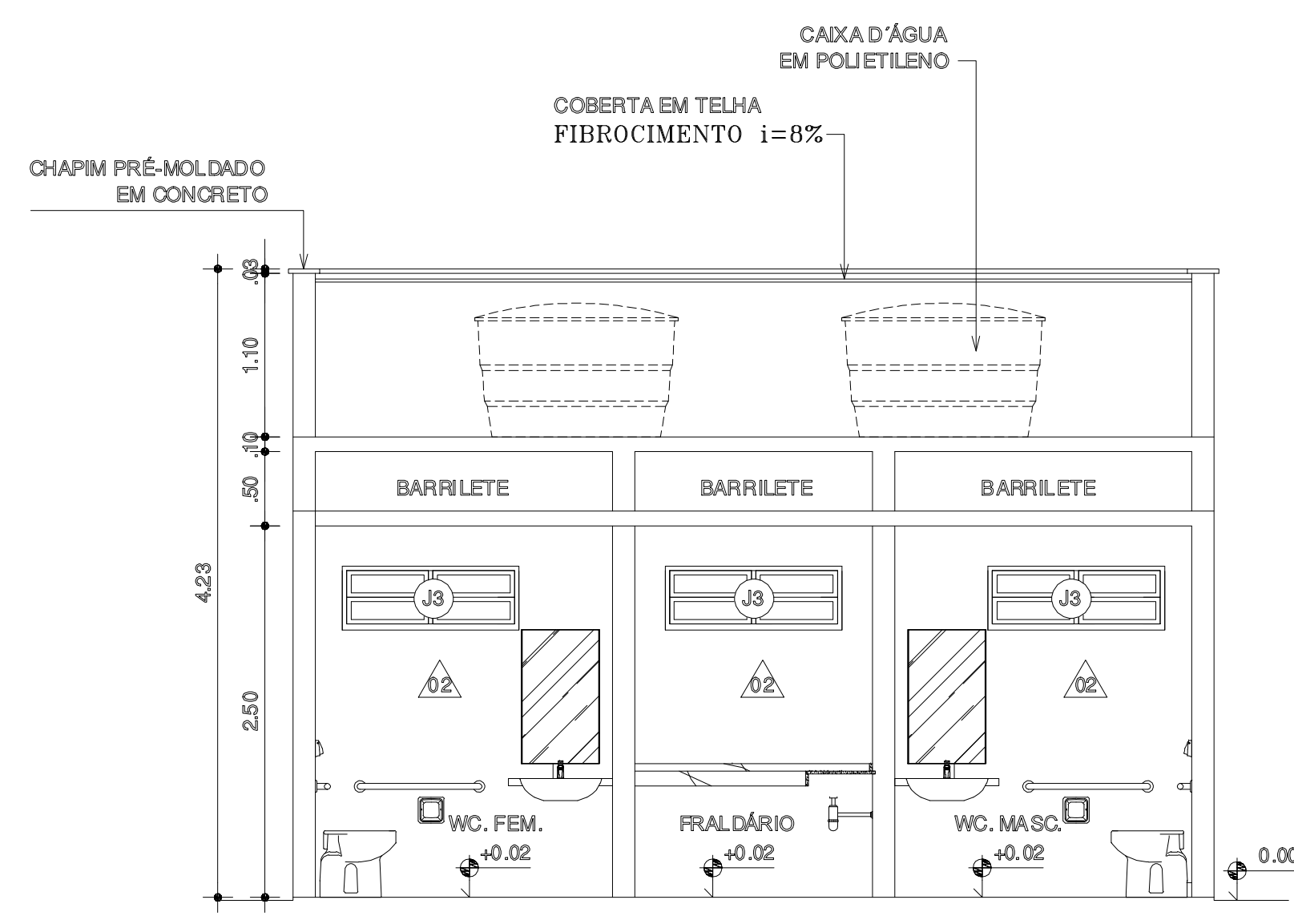
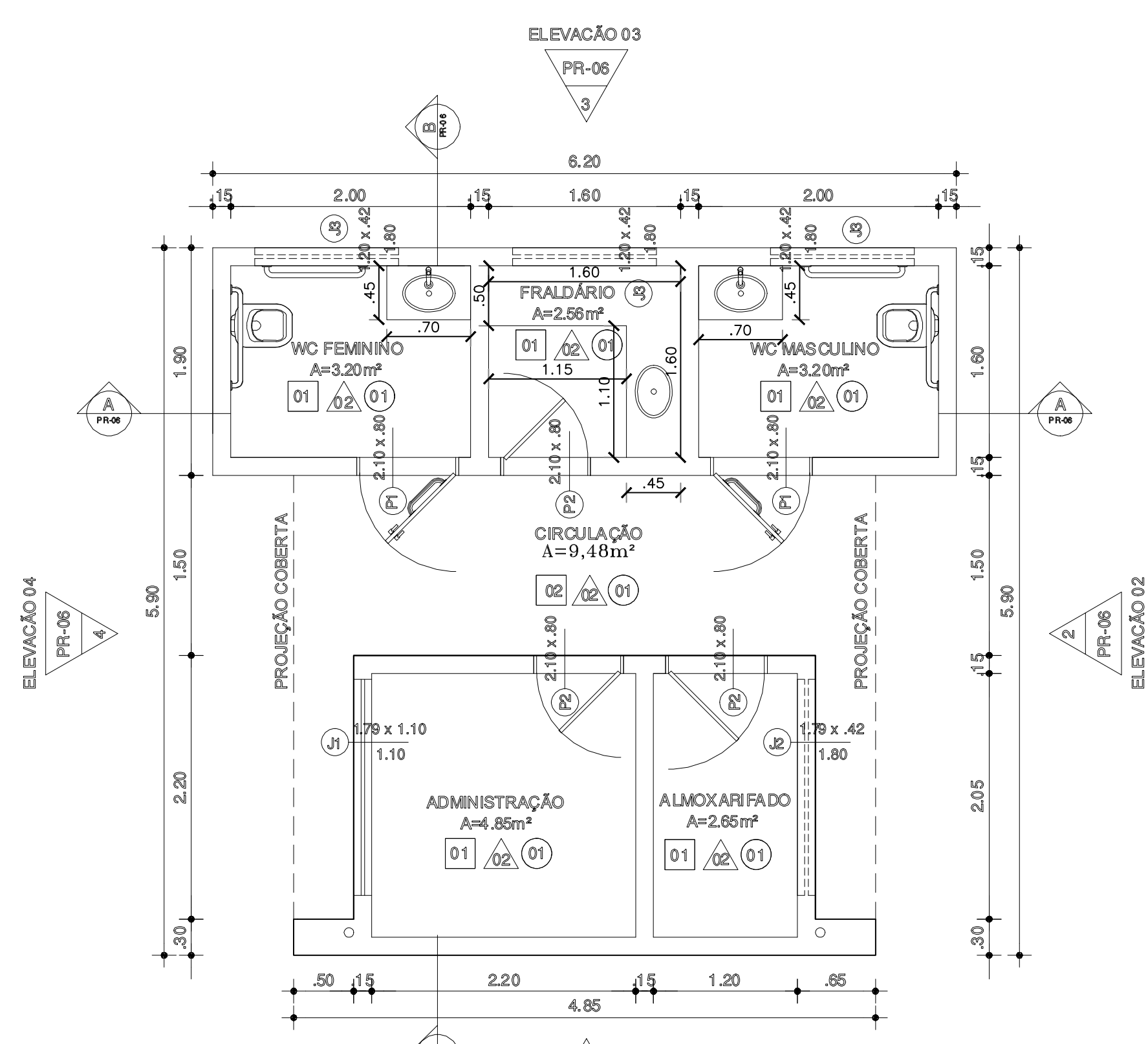

QUADRO DE ESPECIFICAÇÕES

ACABAMENTOS

□	PISO	↳ INÍCIO PAGINAÇÃO
1	CERÂMICA ESMALTADA DIM= 45x45cm	COR A DEFINIR
2	PISO INTERTRAVADO - SEGUIR PAGINAÇÃO DA PRAÇA	
PARIEDE		
1	PINTURA ACRÍLICA (2 DEMÃO) SOBRE ALVENARIA EMASSADA NA COR BRANCA.	
2	CERÂMICA ESMALTADA DIM= 45x45cm	COR A DEFINIR
OBS: *UTILIZAR CANTONEIRAS DE ALUMÍNIO NA COR NATURAL NAS PAREDES COM CERÂMICA *TODAS AS PAREDES EXTERNAS DA EDIFICAÇÃO DEVERÃO SER PINTADAS E PROTEGIDAS COM TINTA ANTI-FERRUGEM		
TETO		
1	LAJE DE PINTURA LATEX NA COR BRANCA (2 DEMÃO).	

QUADRO DE ESQUADRIAS

PORTAS E ESQUADRIAS:	JANELAS E COBOGOS:			
a: largura	b: altura	c: perfil		
P1	.80 x 2.10	ABRIR	MADEIRA PINTADA NA COR BRANCA, COM REVESTIMENTO EM CHAPA METÁLICA NA BASE COM ALTURA H=40CM NAS DUAS FACES E COM PLACADOR HORIZONTAL DE COMPARTIMENTO DE 40CM INSTALADO NA FACE INTERNA.	02
P2	.80 x 2.10	ABRIR	MADEIRA PINTADA NA COR BRANCA	03
J1	1.79 x 1.14 x 1.10	BASCULANTE	ALUMÍNIO EVIDRO	01
J2	1.79 x .42 x 1.80	BASCULANTE	ALUMÍNIO EVIDRO	01
J3	1.18 x .42 x 1.80	BASCULANTE	ALUMÍNIO EVIDRO	03

Paulo Roberto Mota Sousa
 Engenheiro Civil
 CREA: 95071496-4 CE/RR

APROVADO

Alaírcio Silveira
 OFF: 336.733.373-72
 Port. Nº 02042018/02
 Secretário de Infraestrutura
 Prefeitura Municipal de Marco

CREA
SAÚDE
APROVO PM -

02					
01					
Nº	DATA	REVISÃO	DESENHO	APROVAÇÃO	

PROJETO: CONSTRUÇÃO DA PRAÇA DE ESPORTES NO TRIÂNGULO DO MARCO - MUNICÍPIO DE MARCO

CLIENTE: MUNICÍPIO DE MARCO - CEARÁ

LOCAL: BR - 402 - TRIÂNGULO DO MARCO

CONTEÚDO: PROJETO ARQUITETÔNICO

1 PLANTA BAIXA QUIOSQUE



AV. PREFEITO GUIDO OSTENHO, S/N
 CENTRO | MARCO - CE | 62360-000
 RR: 3668-1212 | RR: 3668-1915
 www.marco.ce.gov.br
 CNPJ: 07.568.516/0001-47

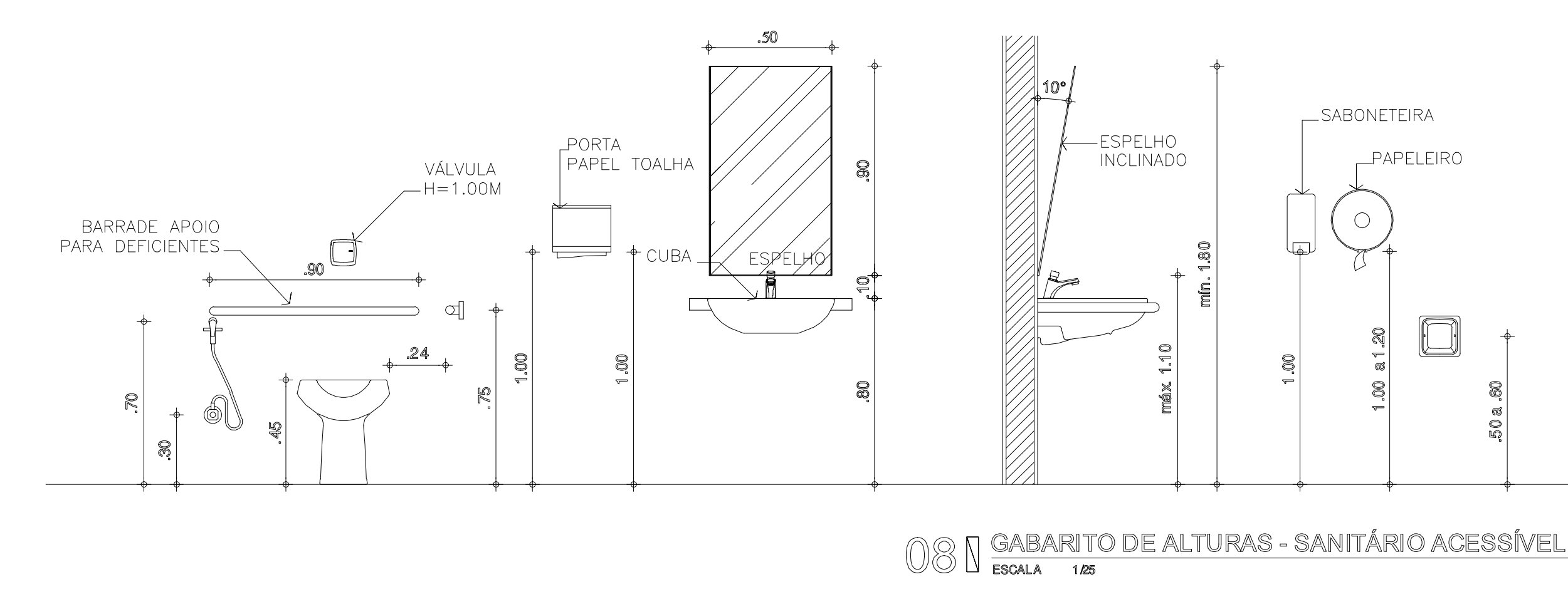
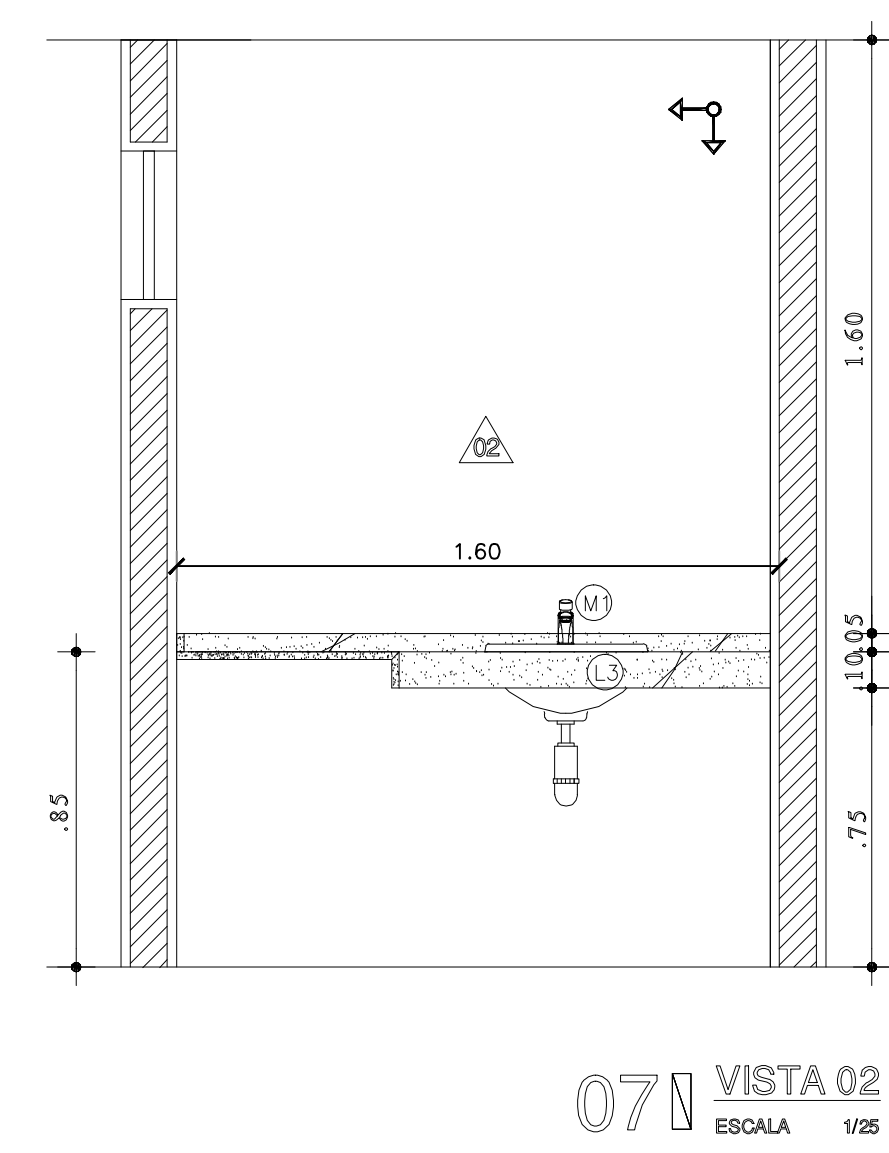
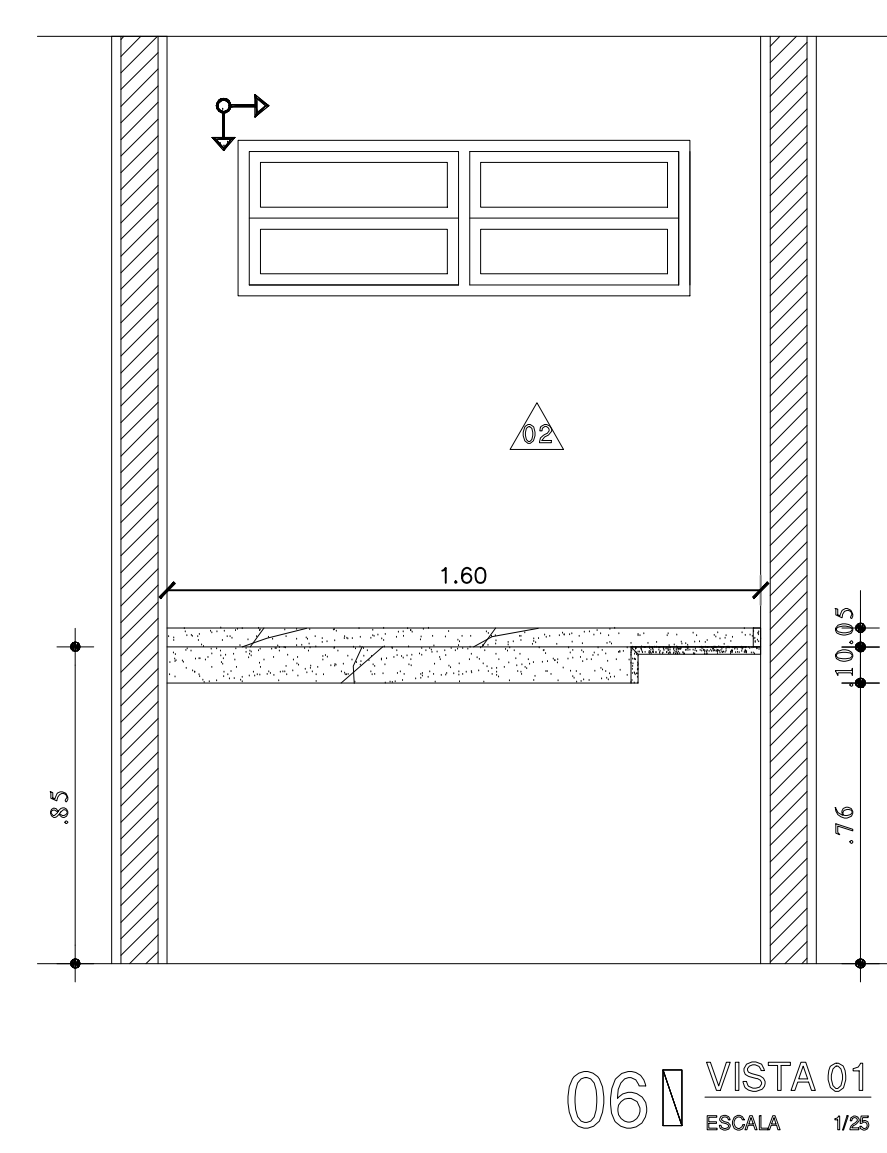
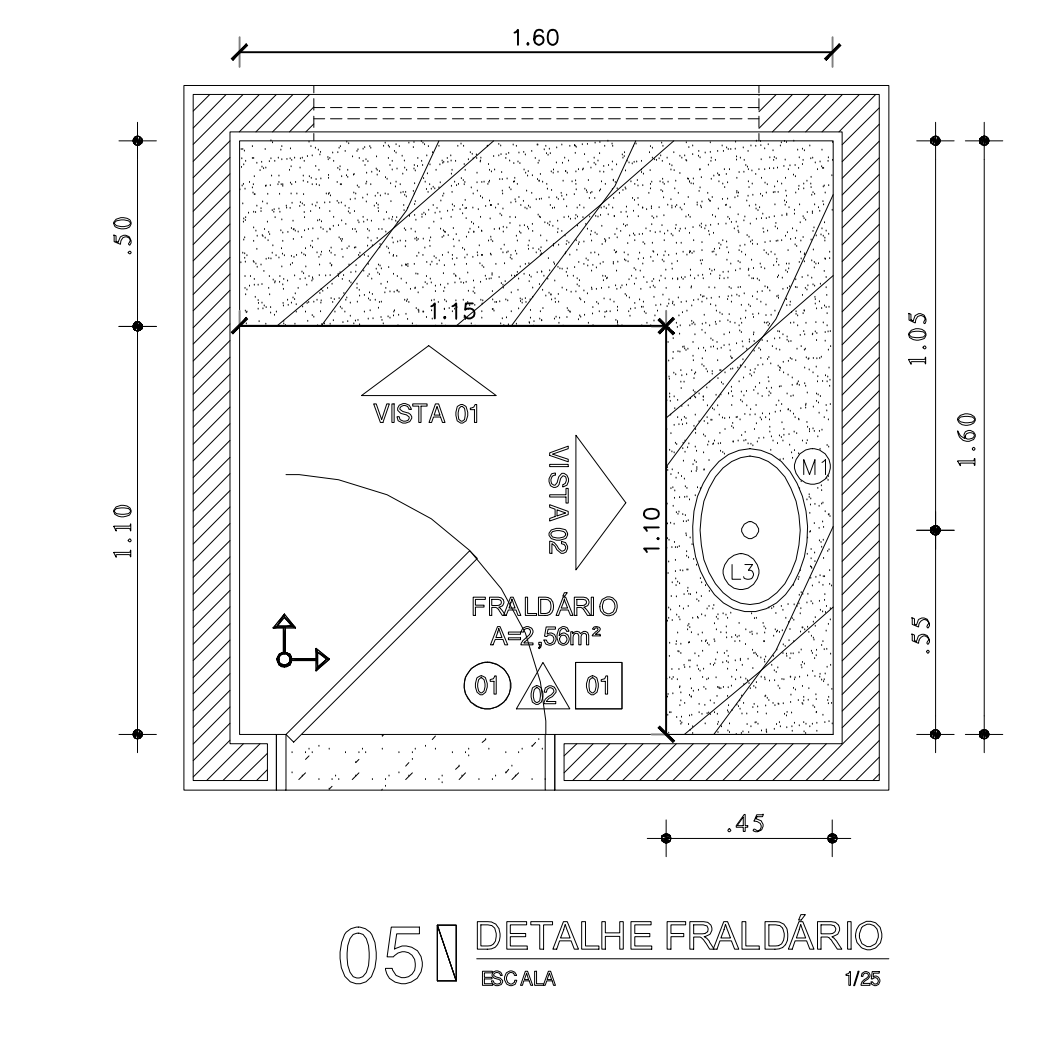
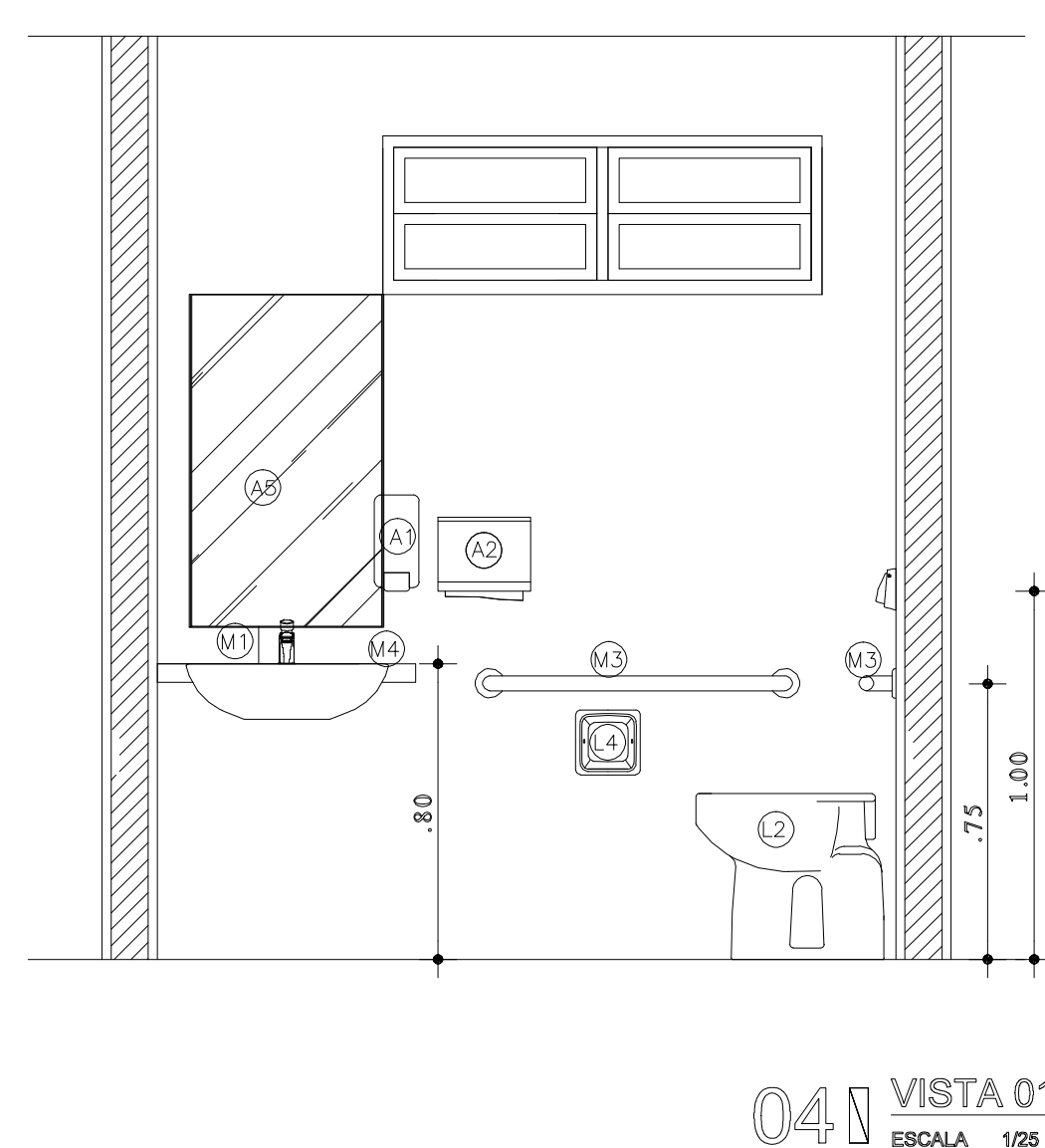
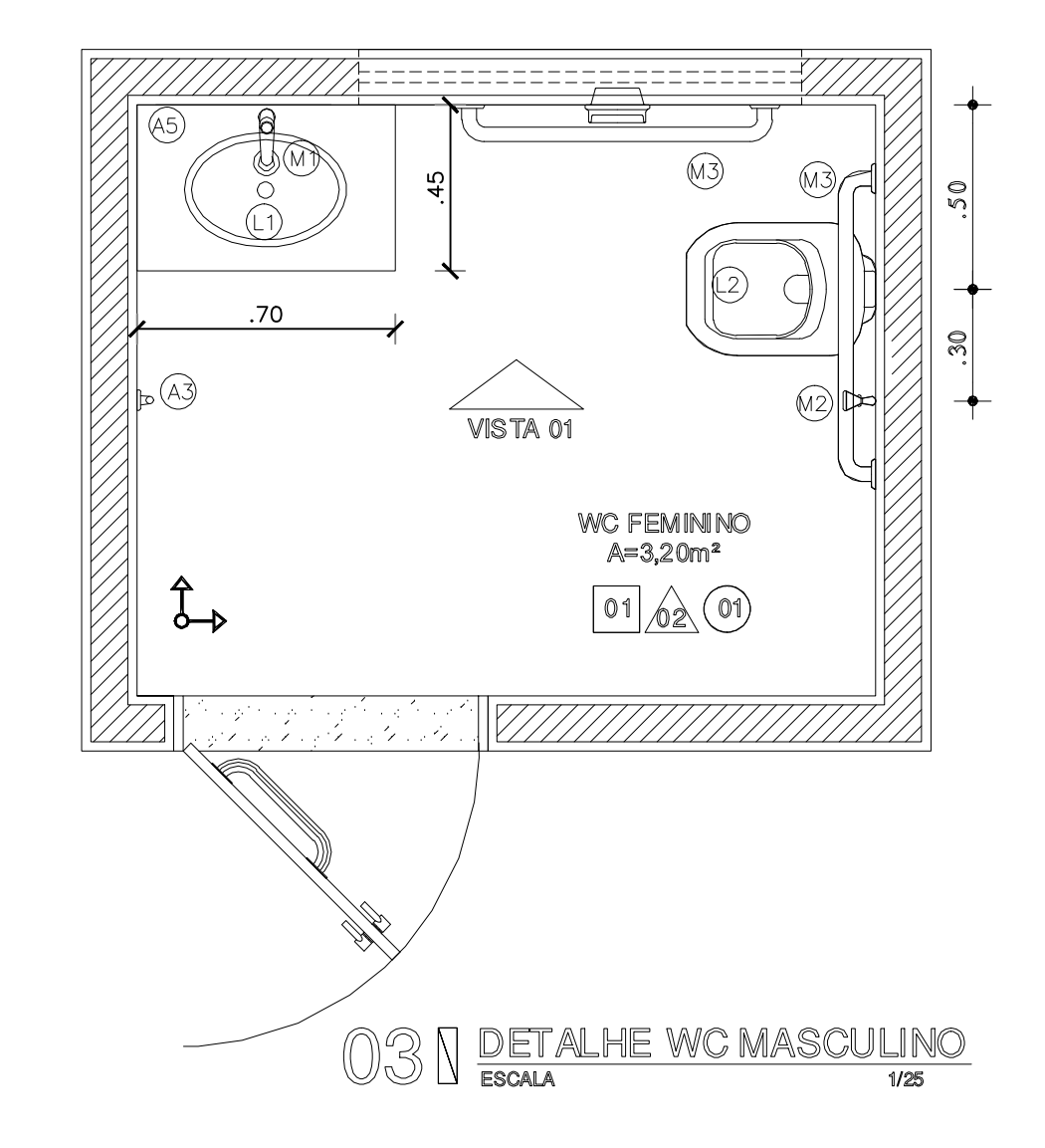
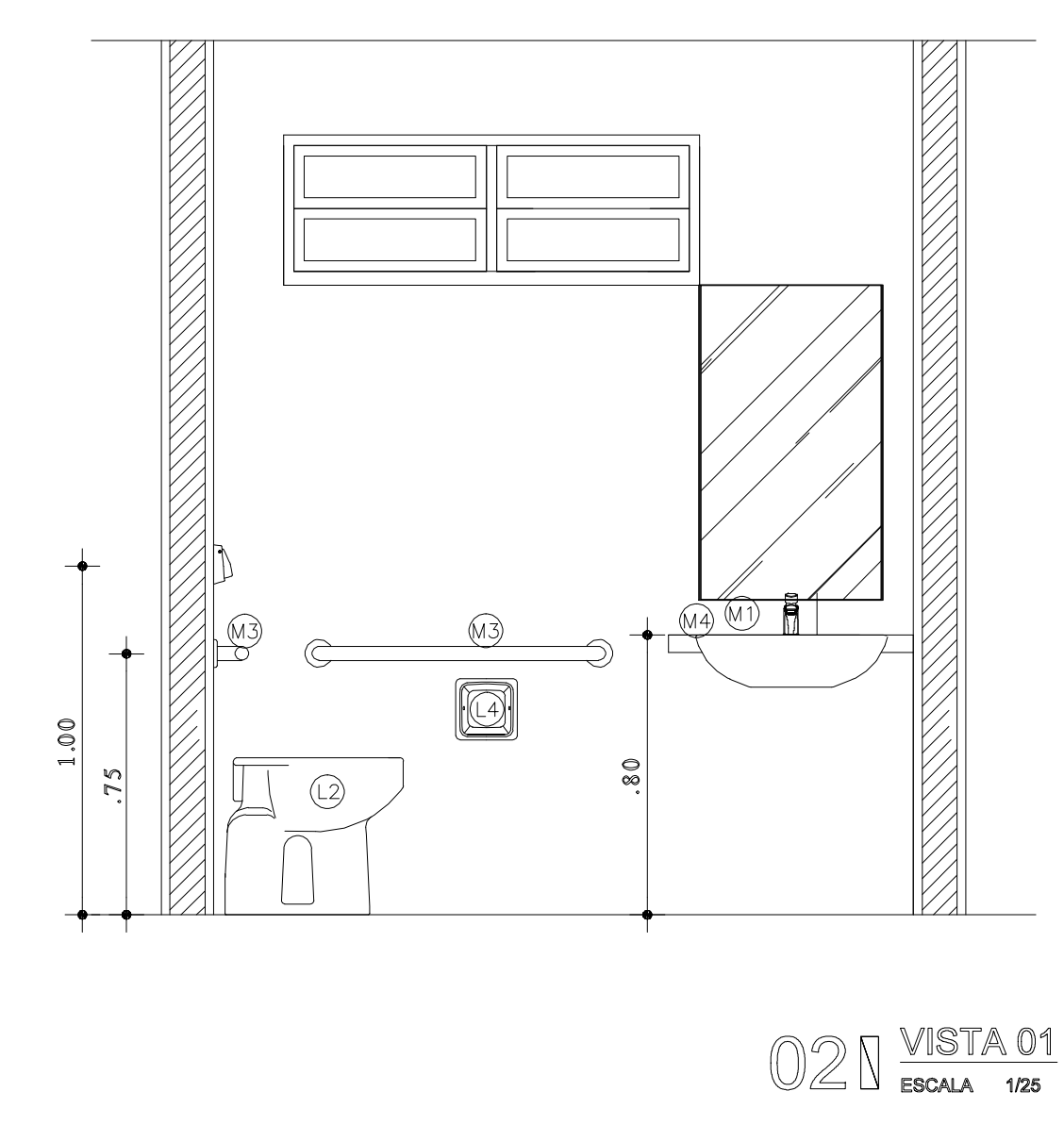
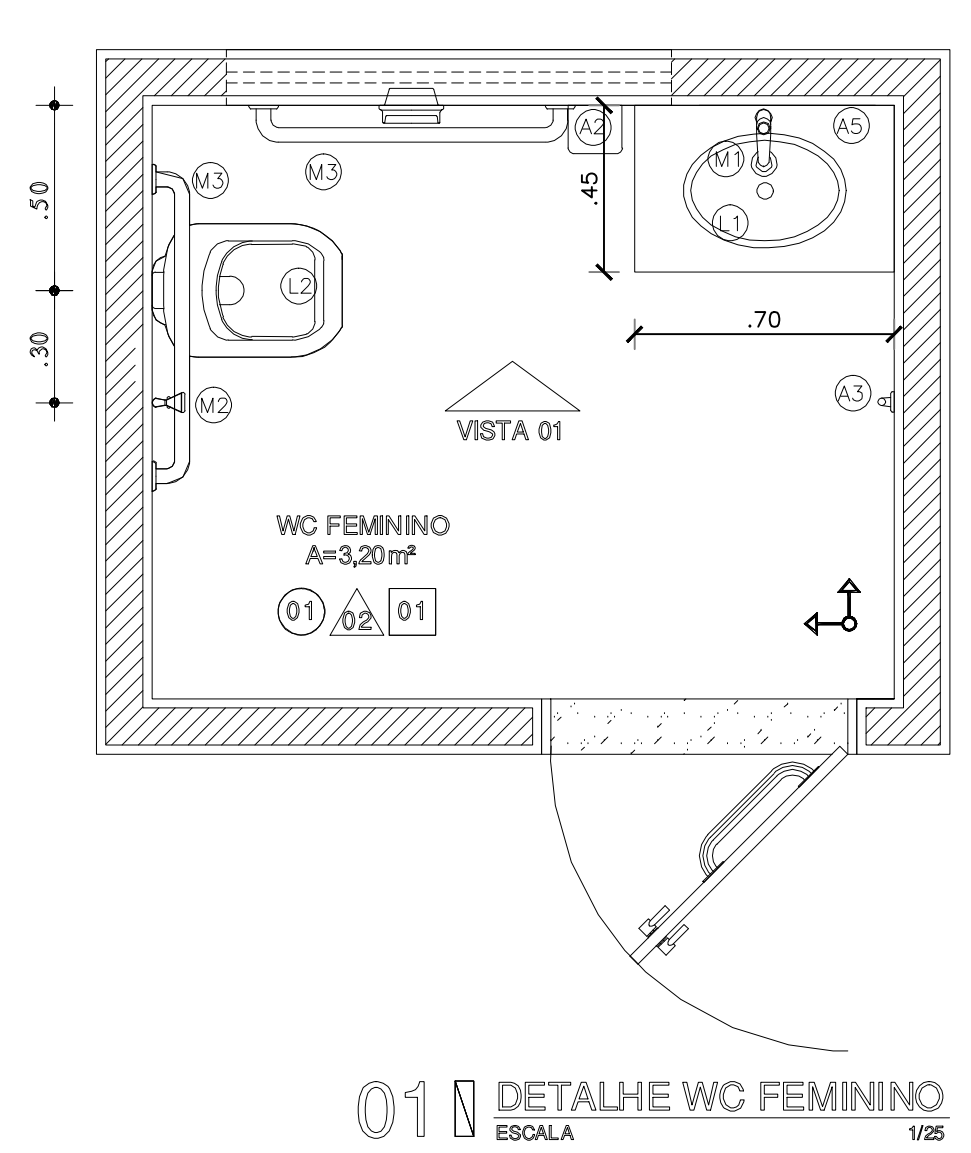

QUADRO DE ESPECIFICAÇÕES

ACABAMENTOS

□	PISO	↳ INÍCIO PAGINAÇÃO
1	CERÂMICA ESMALTADA DIM = 45x45cm	COR A DEFINIR
2	PISO INTERTRAVADO - SEGUIR PAGINAÇÃO DA PRAÇA	
PARIEDE		
1	PINTURA ACRÍLICA (2 DEMÃO) SOBRE ALVENARIA EMASSADA NA COR BRANCA.	
2	CERÂMICA ESMALTADA DIM = 45x45cm COR A DEFINIR	
OBS: *UTILIZAR CANTONEIRAS DE ALUMÍNIO NA COR NATURAL NAS PAREDES COM CERÂMICA *TODAS AS PAREDES EXTERNAS DA EDIFICAÇÃO DEVERÃO SER PINTADAS E PROTEGIDAS COM TINTA ANTI-FERRUGEM		
○	TETO	
1	LAJE DE PINTURA LÁTEX NA COR BRANCA (2 DEMÃO).	

QUADRO DE ESQUADRIAS

PORTAS E ESQUADRIAS:	JANELAS E COBOGÓS:			
a: largura b: altura	a: largura b: altura c: perfil			
P1	.80 x 2,10	ABRR	MADÇA PINTADA NA COR BRANCA, COM REVESTIMENTO EM CHAPA METÁLICA NA BASE COM ALTURA H=40 CM NAS DUAS FACES E COM PLACADOR HORIZONTAL DE COMPIMENTO DE 40CM INSTALADO NA FACE INTERNA.	02
P2	.80 x 2,10	ABRR	MADÇA PINTADA NA COR BRANCA	03
J1	1,79 x 1,14 x 1,10	BASCLANTE	ALUMÍNIO EVIDRO	01
J2	1,79 x .42 x 1,80	BASCLANTE	ALUMÍNIO EVIDRO	01
J3	1,18 x .42 x 1,80	BASCLANTE	ALUMÍNIO EVIDRO	03

Paulo Roberto
Paulo Roberto Mota Sousa
Esp. em Engenharia Civil
CREA: 95071496-4 CE/RR

APROVADO
Ala Fios Silveira
OFF: 338.783.373-72
Port. nº 02042018/02
Secretário de Infraestrutura
Prefeitura Municipal de Marco

02				
01	DATA	REVISÃO	DESENHO	APROVAÇÃO

PROJETO:
CONSTRUÇÃO DA PRAÇA DE ESPORTES NO TRIÂNGULO DO MARCO - MUNICÍPIO DE MARCO

CLIENTE:
MUNICÍPIO DE MARCO - CEARÁ

LOCAL:
BR - 402 - TRIÂNGULO DO MARCO

CONTEÚDO:
PROJETO ARQUITETÔNICO

1 CORTES QUIOSQUE



AV. PREFEITO GUIDO OSTENRO, S/N
CENTRO | MARCO - CE | 62360-000
FONE: 3364.1212 | 336.364.1915
www.marco.ce.gov.br
CNPJ: 07.568.516/0001-47

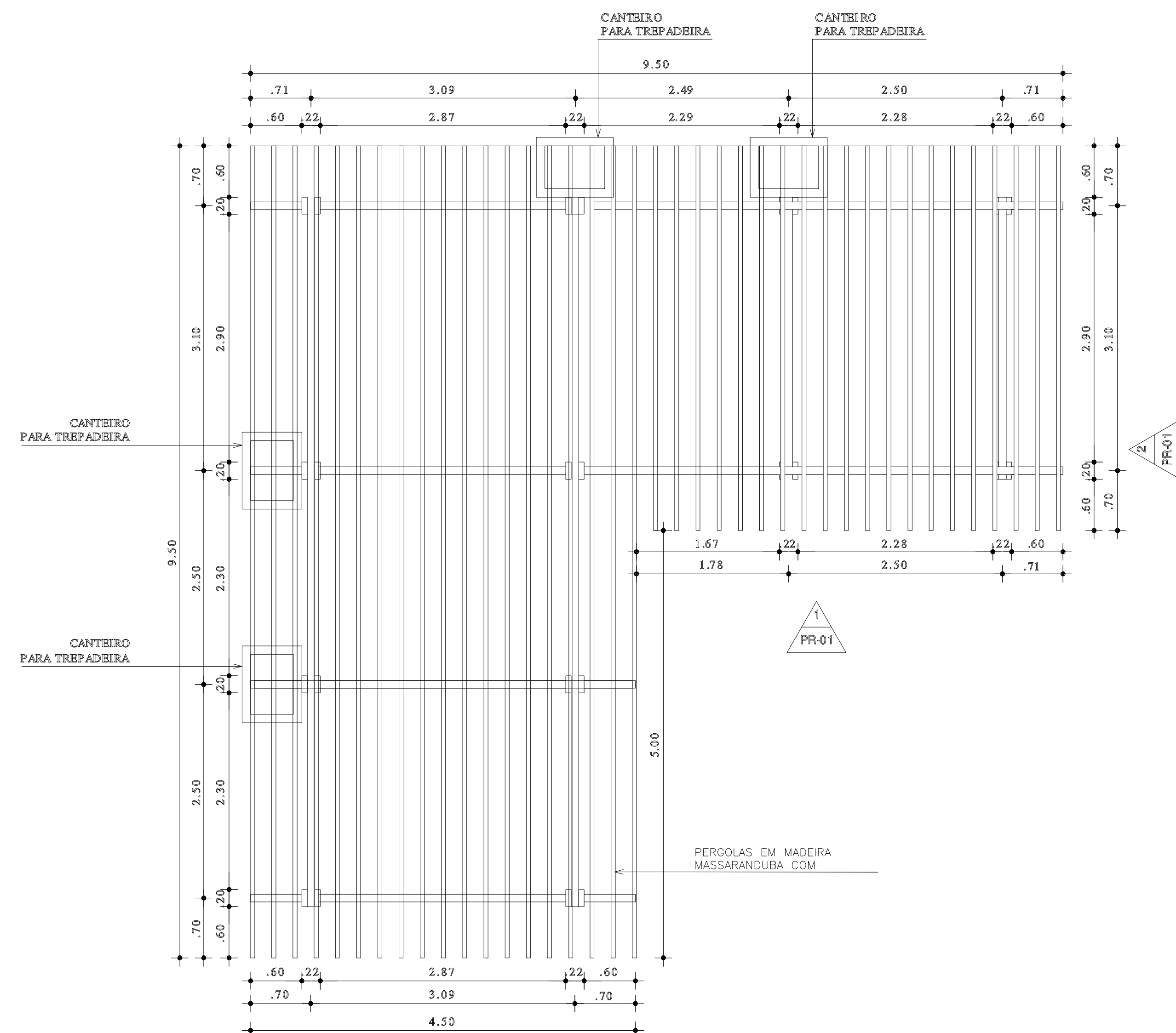

01 PLANTA DE COBERTA - PERGOLADO 1
ESCALA 1/20

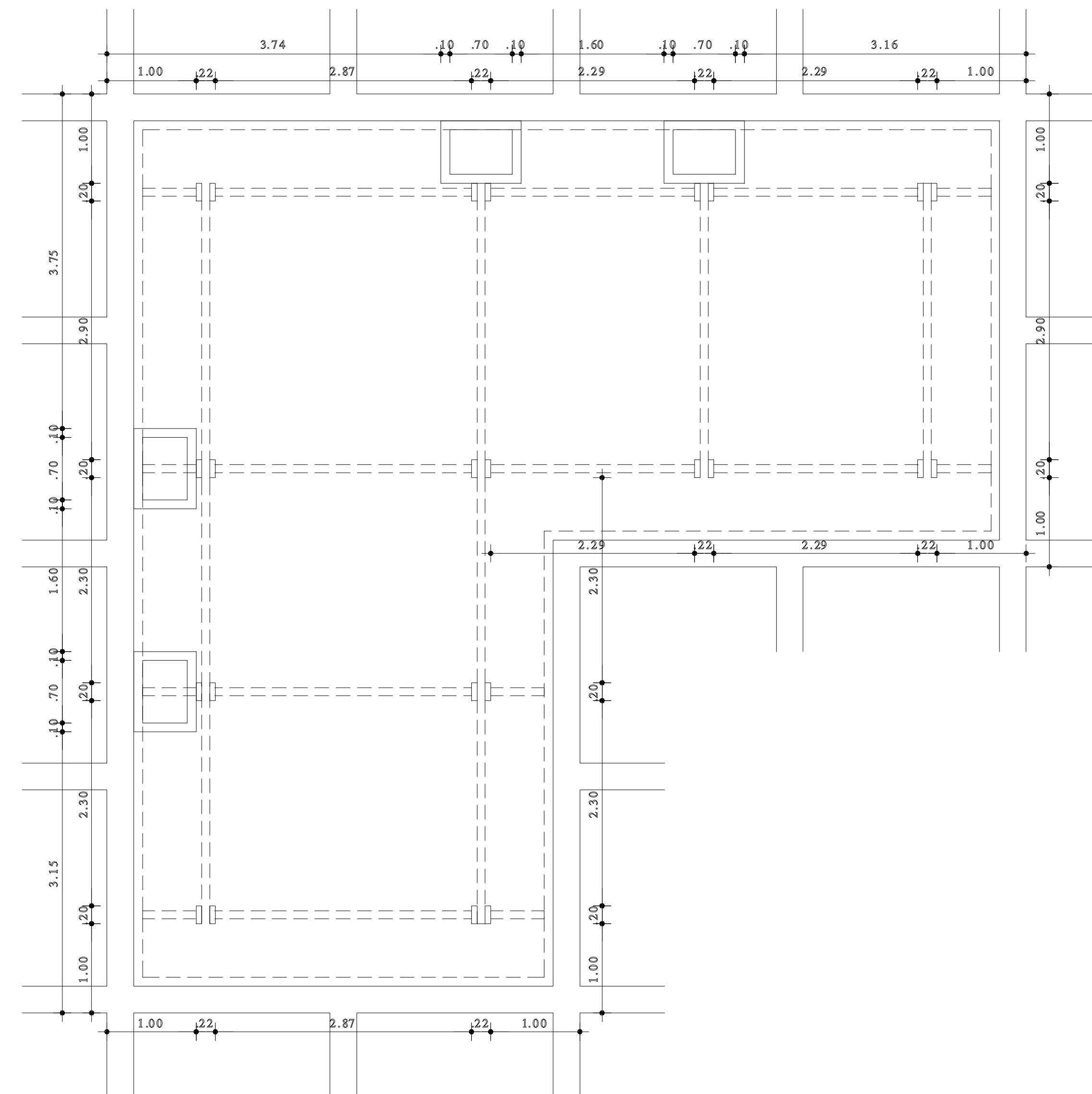

02 PLANTA BAIXA - PERGOLADO 1
ESCALA 1/60

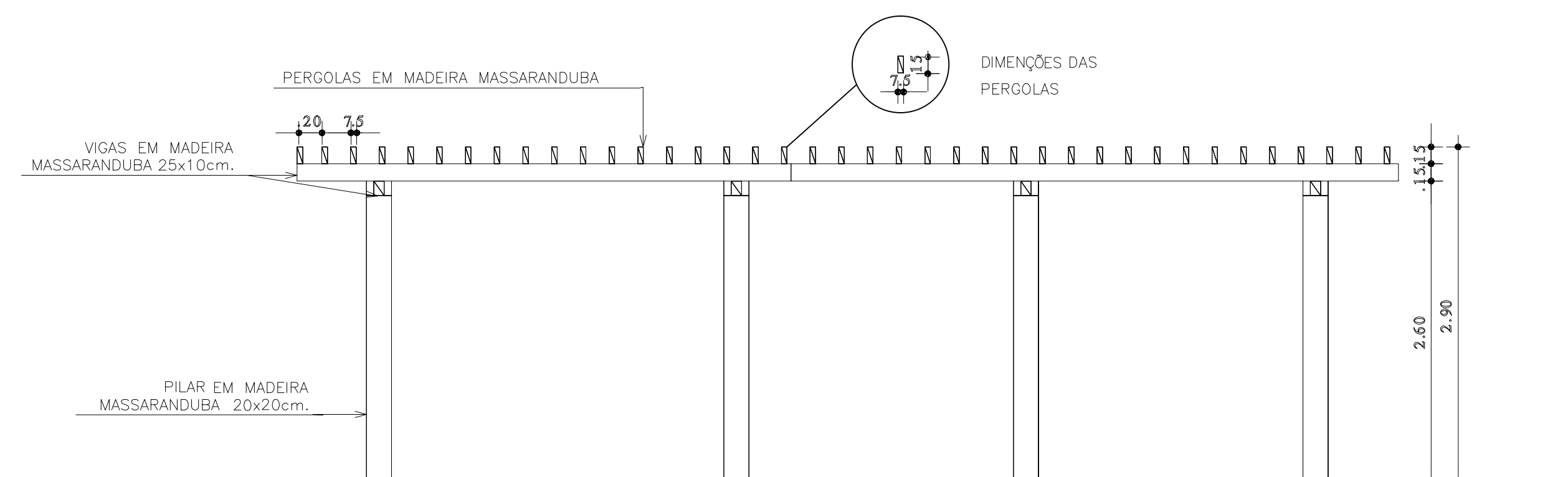

03 VISTA 01 - PERGOLADO 1
ESCALA 1/20

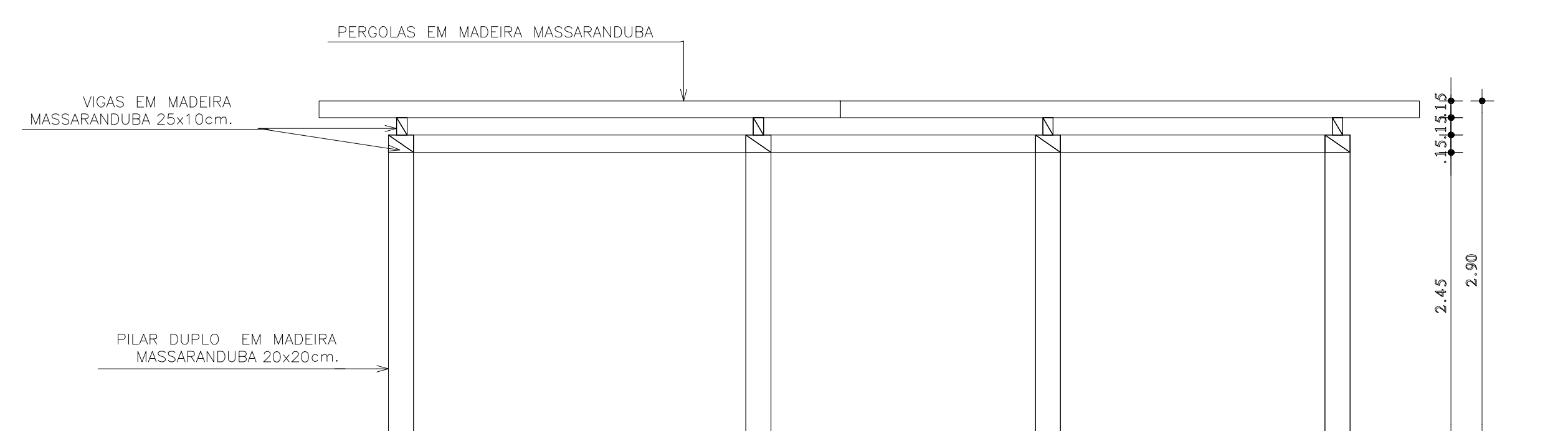

04 VISTA 02 - PERGOLADO 1
ESCALA 1/60

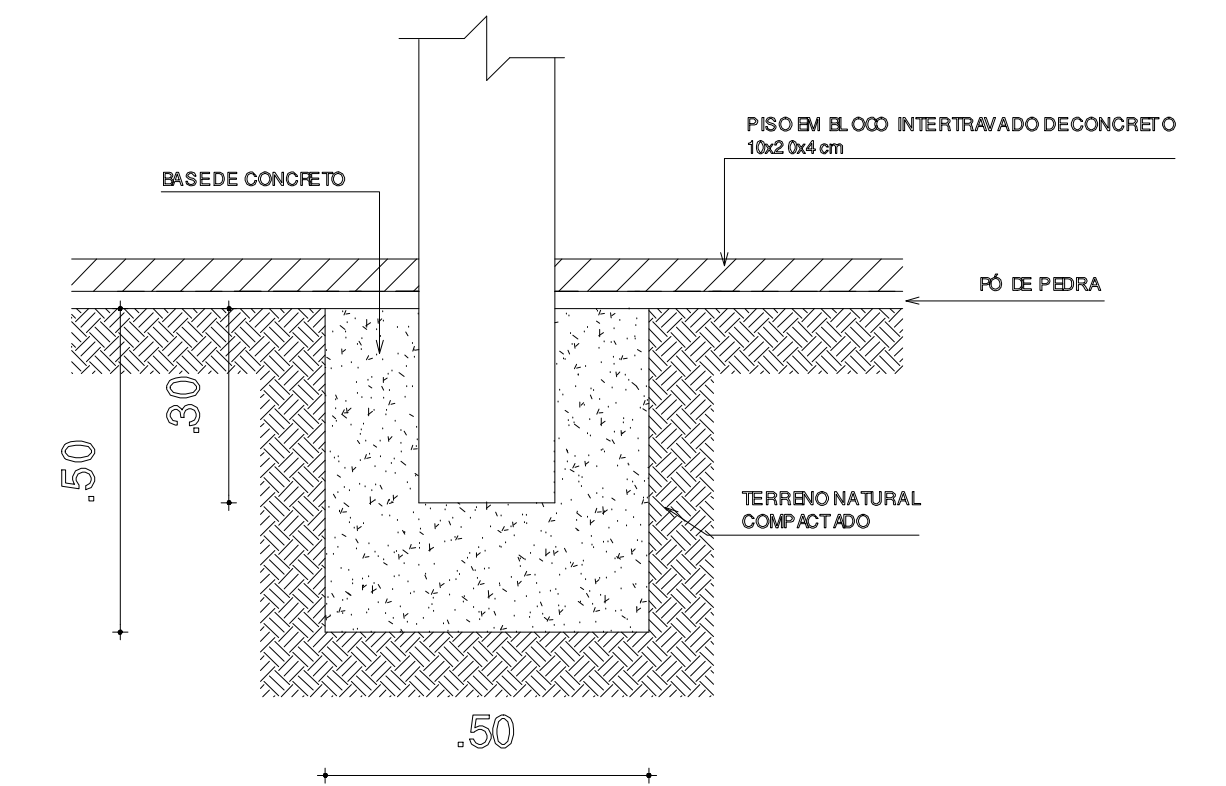

05 DETALHE FIXAÇÃO DOS PERGOLADOS
ESCALA 1/20

Paulo Roberto
Paulo Roberto SILVA
Engenheiro Civil
CREA: 95071496-4 CE/RR

CREA

APROVADO

Ala Fios Silveira
CPF: 158.183.372-72
Port. Nº 02042018/02
Secretaria de Infraestrutura
Prefeitura Municipal de Marco

SAÚDE

APROVO PM -

REVISÃO	DESENHO	APROVAÇÃO
01		
02		
Nº	DATA	

PROJETO:
CONSTRUÇÃO DA PRAÇA DE ESPORTES NO TRIÂNGULO DO MARCO - MUNICÍPIO DE MARCO

CLIENTE:
MUNICÍPIO DE MARCO - CEARÁ

LOCAL:
BR - 402 - TRIÂNGULO DO MARCO

CONTEÚDO:
PROJETO ARQUITETÔNICO

1 CARAMANCHÃO



AV. PREFEITO GUIDO OSTENRO, S/N
CENTRO | MARCO - CE | 62360-000
FONE: (85) 3364.1212 | 3364.1415
WWW.MARCO.CE.GOV.BR
CNPJ: 07.568.314/0001-47

ESCALA: 1:50
DESENHO: ABRIL/2020
PRANCHA: 07/12

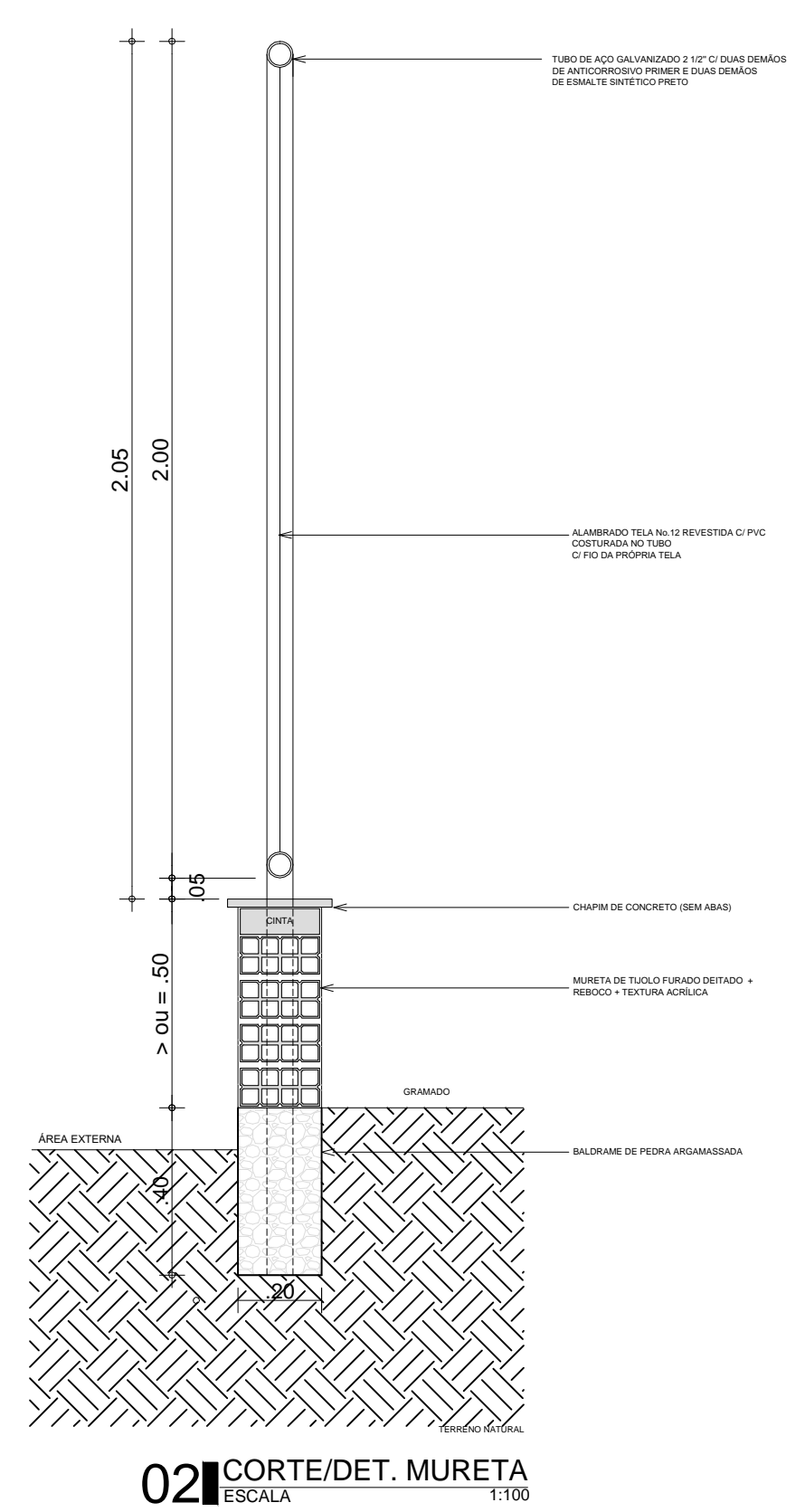
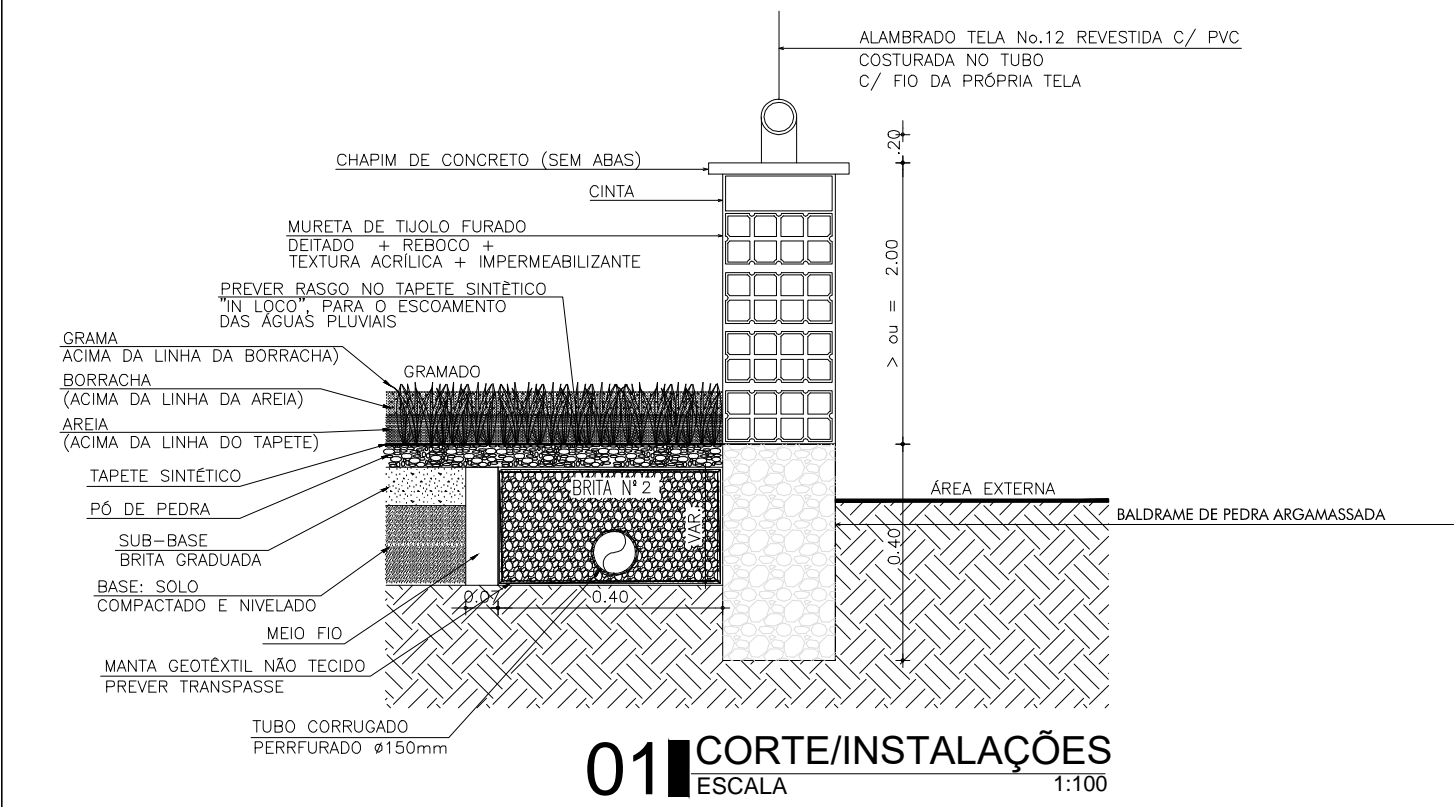
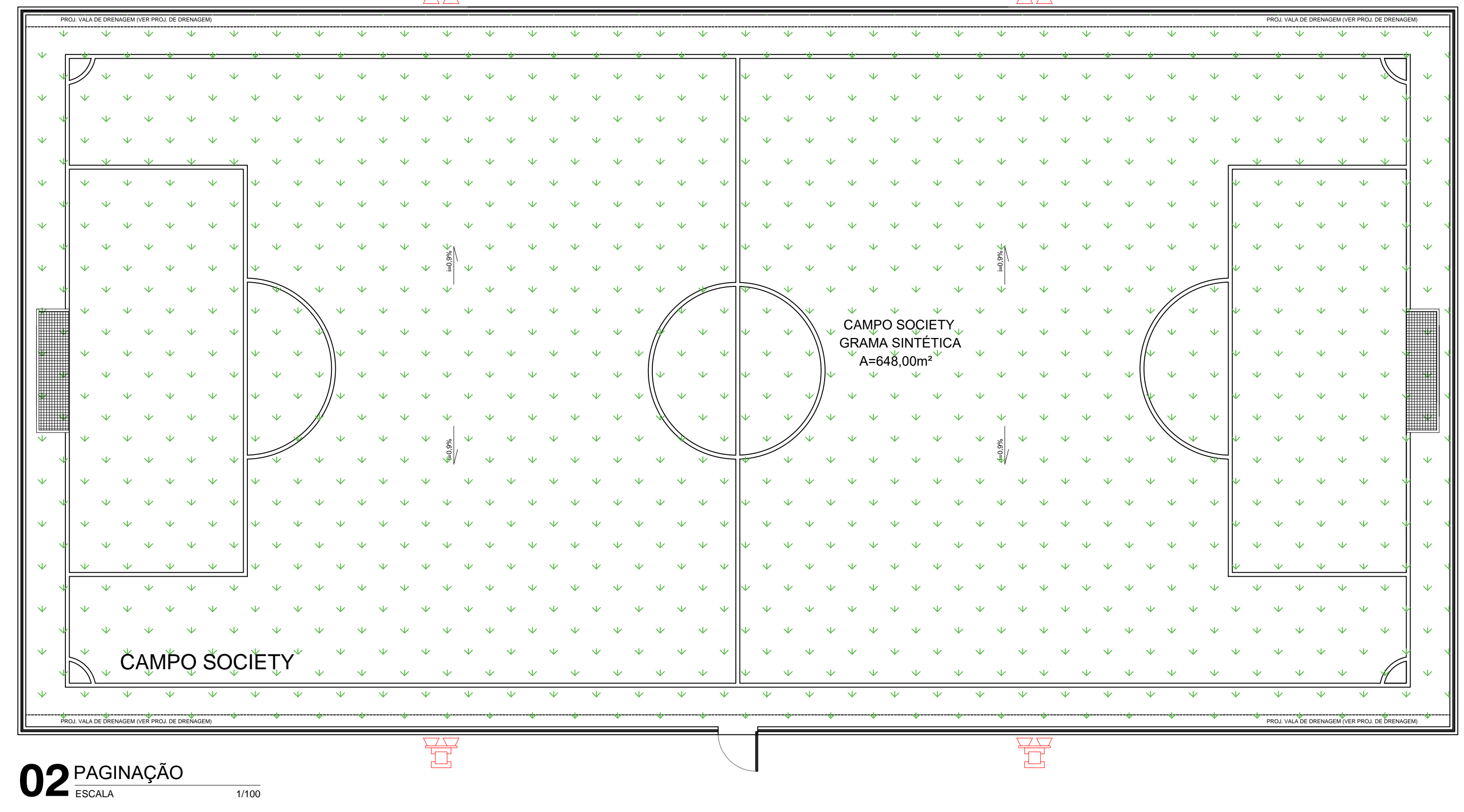
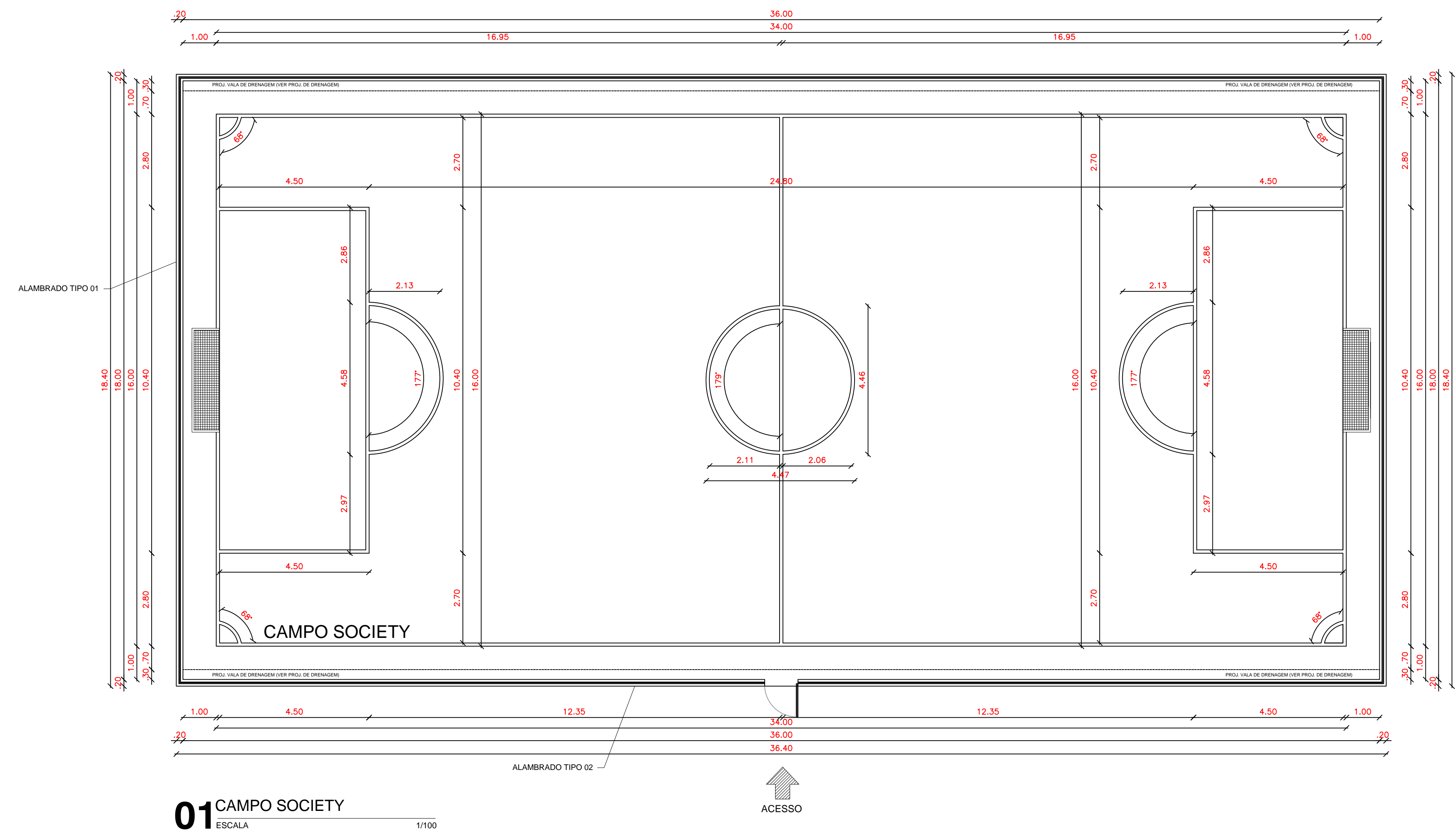

Paulo Roberto
Paulo Roberto
Engenheiro Civil
CREA: 90071496-4 CE/RR

APROVADO

Alaírcio Silveira
Alaírcio Silveira
CPF: 138.183.373-72
Port. nº 02042018/02
Secretário de Infraestrutura
Prefeitura Municipal de Marco

CREA

SAÚDE

APROVO PM -

REVISÃO	DESENHO	APROVAÇÃO
01		
02		

PROJETO: CONSTRUÇÃO DA PRAÇA DE ESPORTES NO TRIÂNGULO DO MARCO - MUNICÍPIO DE MARCO

CLIENTE: MUNICÍPIO DE MARCO - CEARÁ

LOCAL: BR - 402 - TRIÂNGULO DO MARCO

CONTEÚDO: PROJETO ARQUITETÔNICO

1 CAMPO SOCIETY

ESCALA: 1:100

DESENHO: DATA: ABRIL/2020

PRANCHA: 08/12

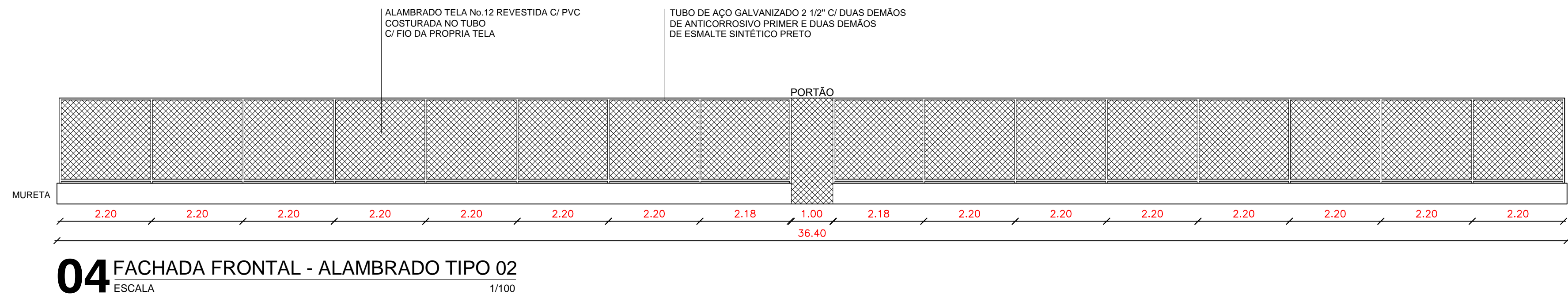
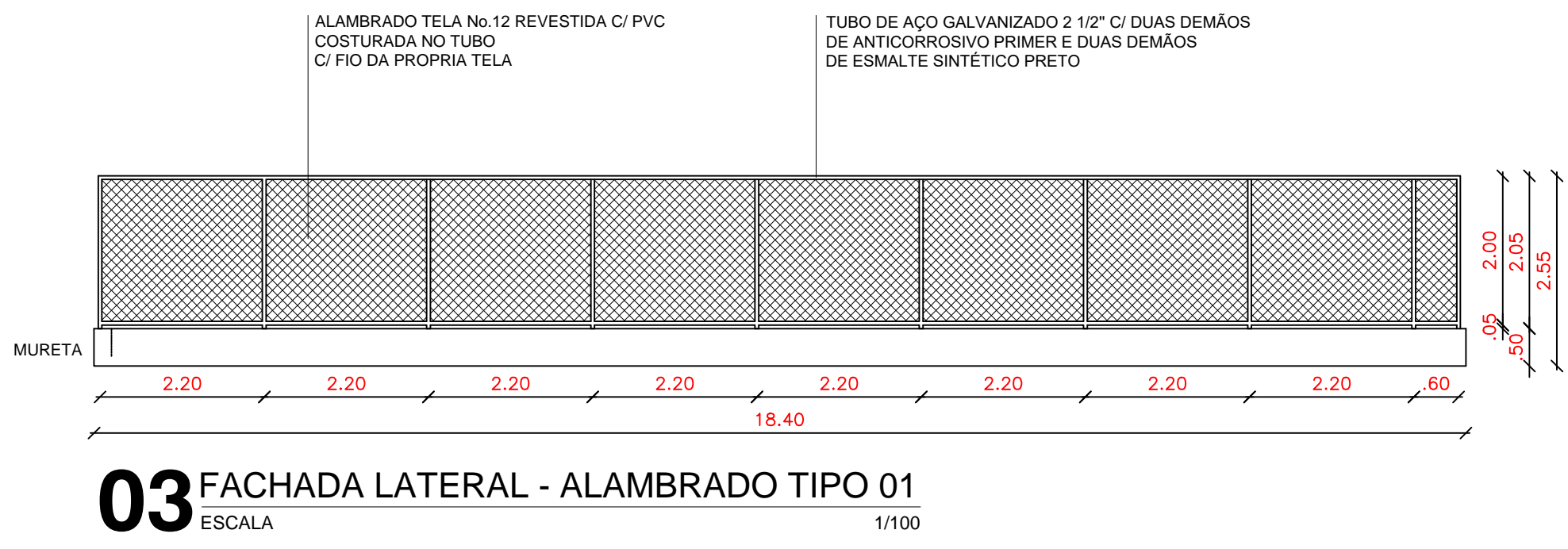

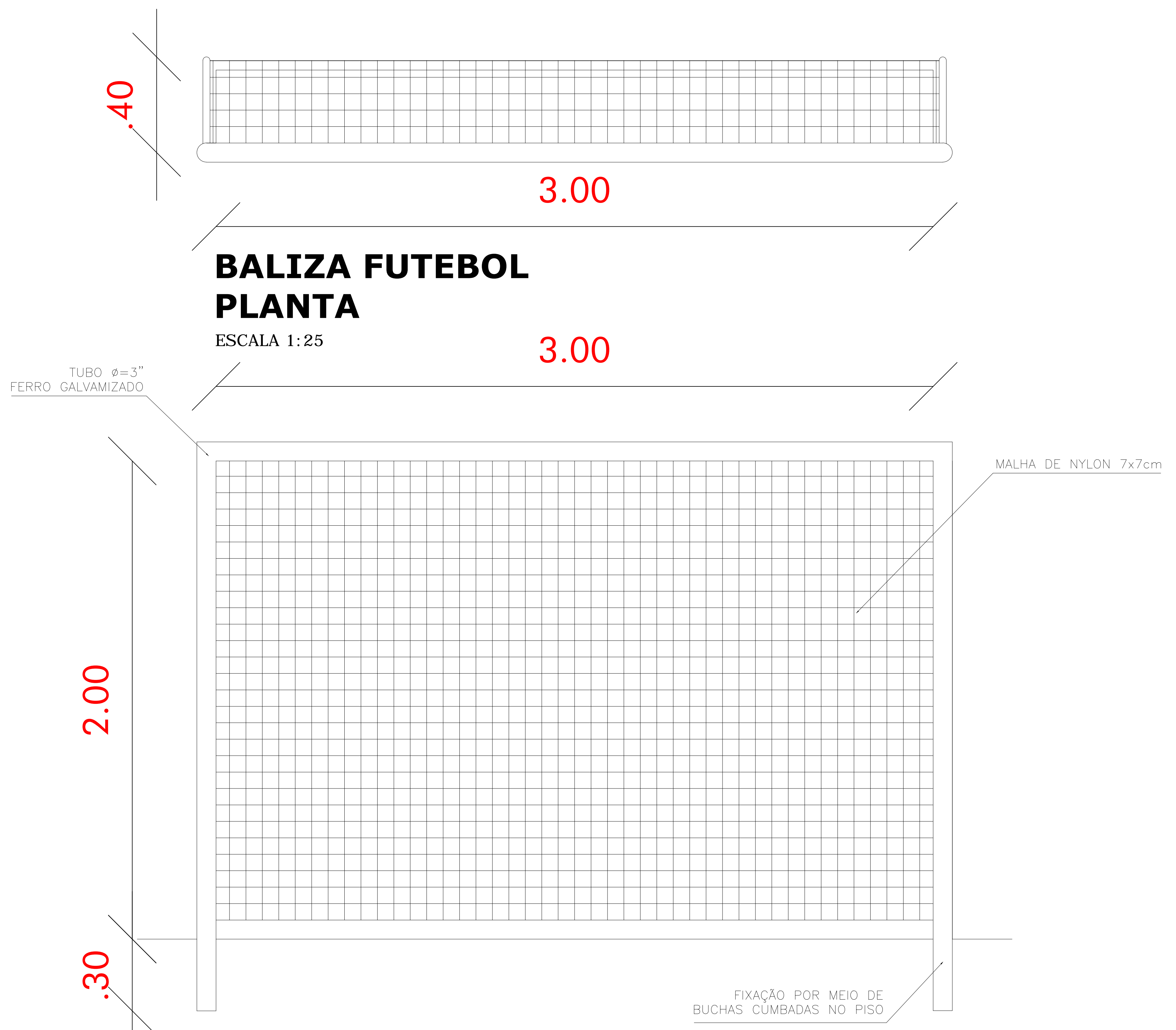

BALIZA FUTEBOL PLANTA
ESCALA 1:25

BALIZA FUTEBOL VISTA FRONTAL
ESCALA 1:25

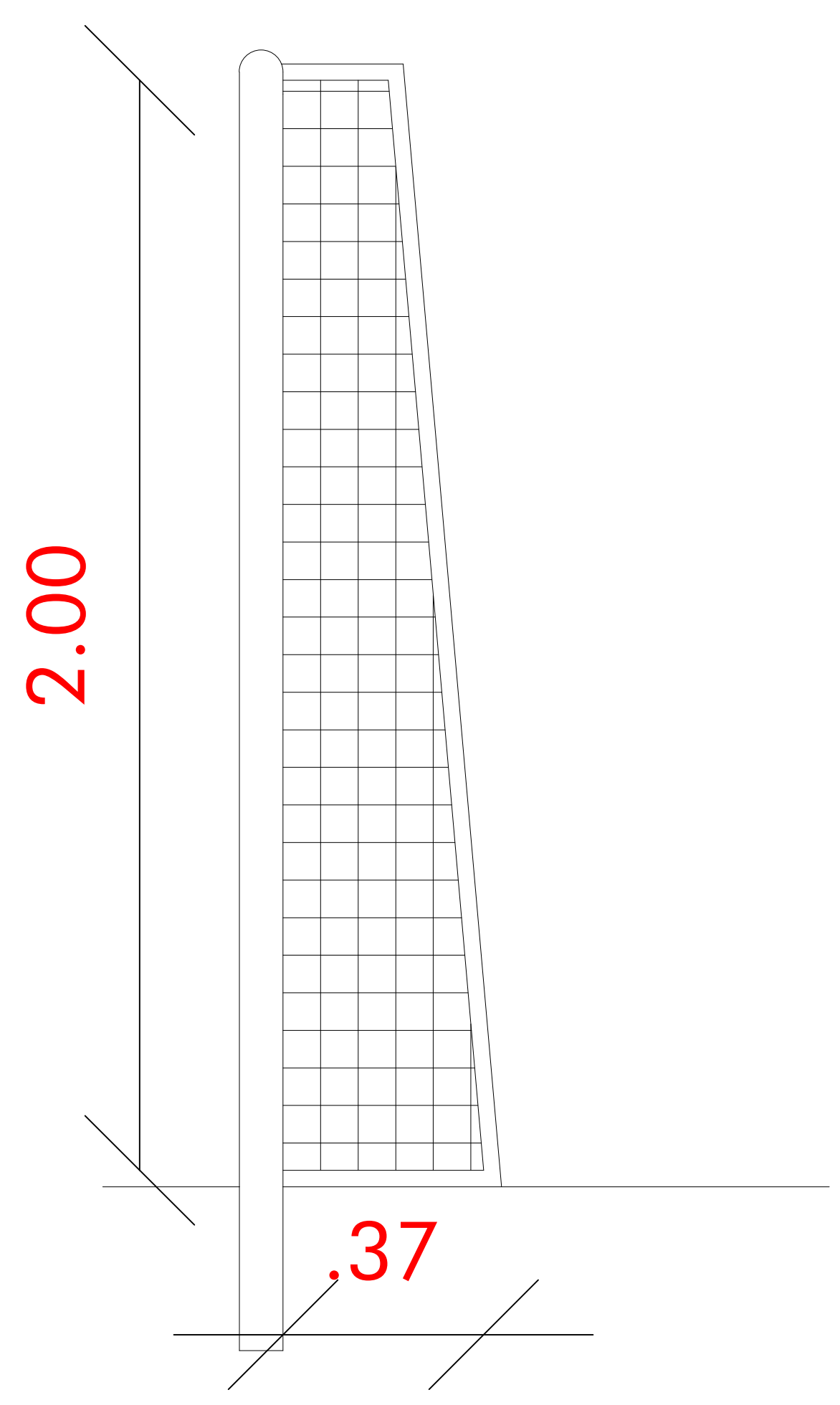

BALIZA FUTEBOL VISTA LATERAL
ESCALA 1:25

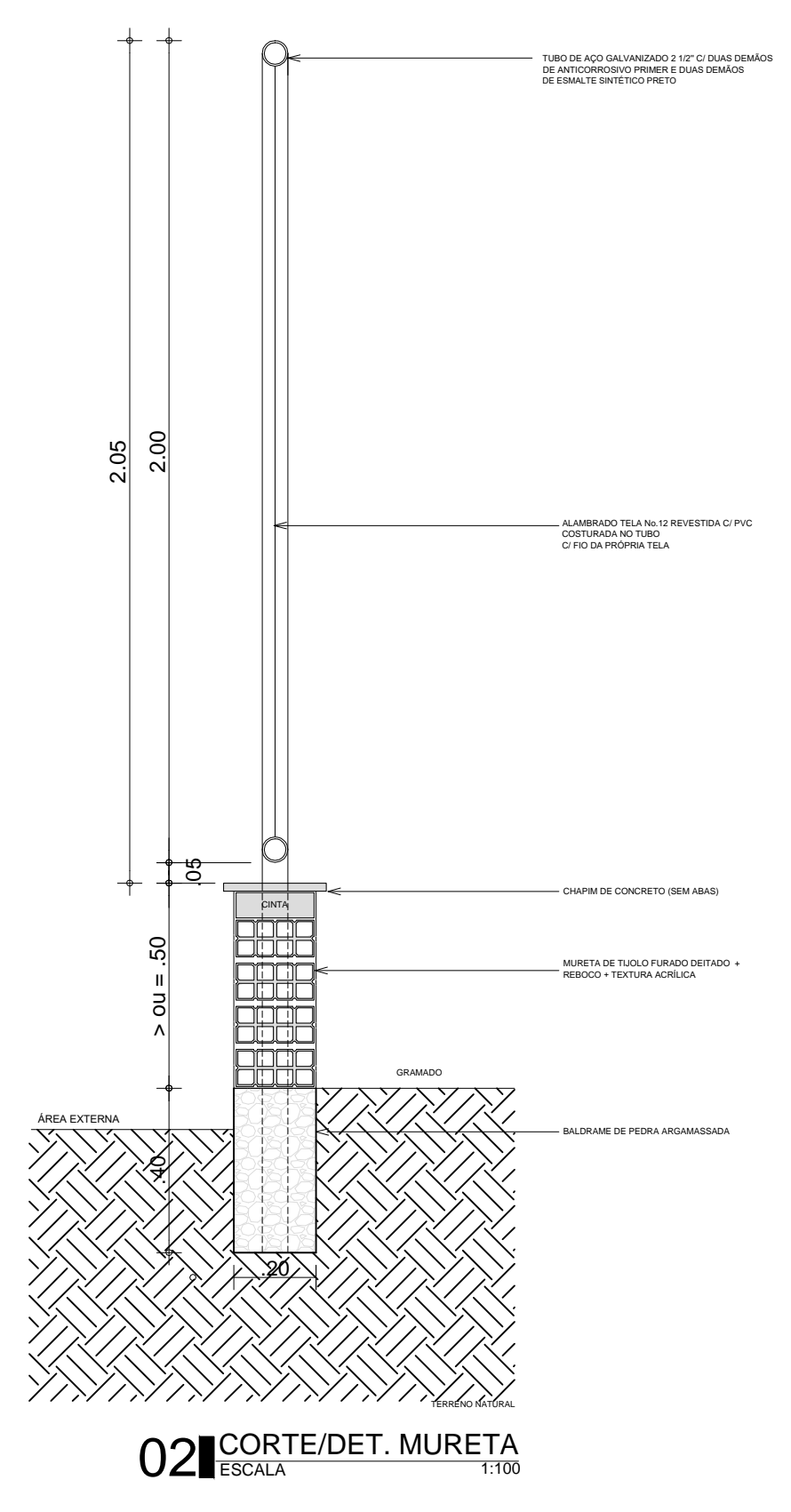
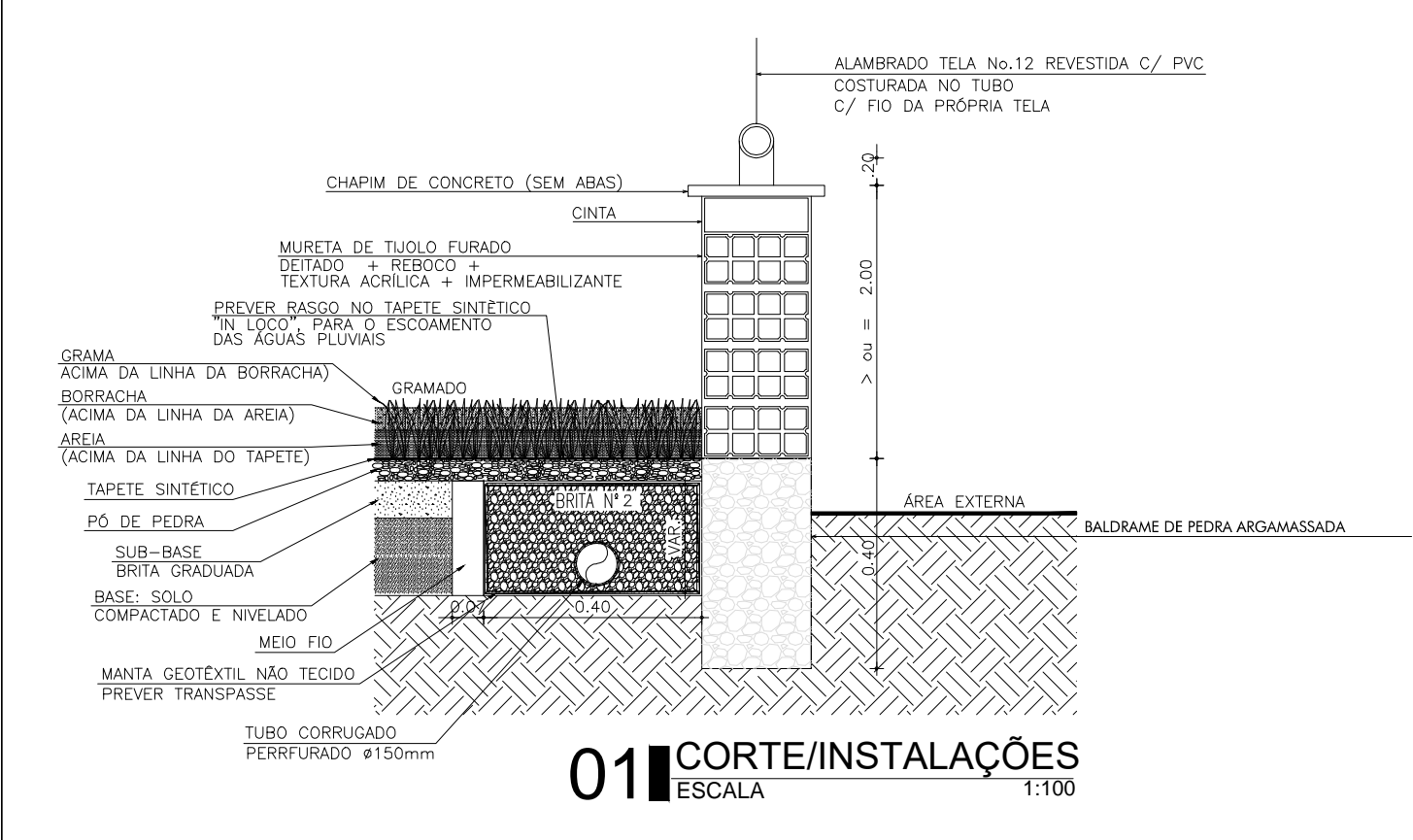

CREA

SAÚDE

APROVADO PM

Paulinho
Paulinho M. SILVA
Engenheiro Civil
CREA: 95071496-4 CE/RR

APROVADO

Ala-Fios Silveira
CPF: 158.183.372-72
Port. Nº 02042018/02
Secretaria de Infraestrutura
Prefeitura Municipal de Marco

REVISÃO	DESENHO	APROVAÇÃO
01		
02		
03		
04		
05		
06		
07		
08		
09		
10		
11		
12		
13		
14		
15		
16		
17		
18		
19		
20		
21		
22		
23		
24		
25		
26		
27		
28		
29		
30		
31		
32		
33		
34		
35		
36		
37		
38		
39		
40		
41		
42		
43		
44		
45		
46		
47		
48		
49		
50		
51		
52		
53		
54		
55		
56		
57		
58		
59		
60		
61		
62		
63		
64		
65		
66		
67		
68		
69		
70		
71		
72		
73		
74		
75		
76		
77		
78		
79		
80		
81		
82		
83		
84		
85		
86		
87		
88		
89		
90		
91		
92		
93		
94		
95		
96		
97		
98		
99		
100		

PROJETO: CONSTRUÇÃO DA PRAÇA DE ESPORTES NO TRIÂNGULO DO MARCO - MUNICÍPIO DE MARCO

CLIENTE: MUNICÍPIO DE MARCO - CEARÁ

LOCAL: BR - 402 - TRIÂNGULO DO MARCO

CONTEÚDO: PROJETO ARQUITETÔNICO

1 BALIZA

ESCALA: 1:25 DESENHO: PRANCHA: ABRIL/2020 09/12



AV. PREFEITO GUIDO OSTENRO, S/N
CENTRO | MARCO - CE | 62360-000
FONE: (85) 3364.1212 | 3364.1915
WWW.MARCO.CE.GOV.BR
CNPJ: 07.568.516/0001-47

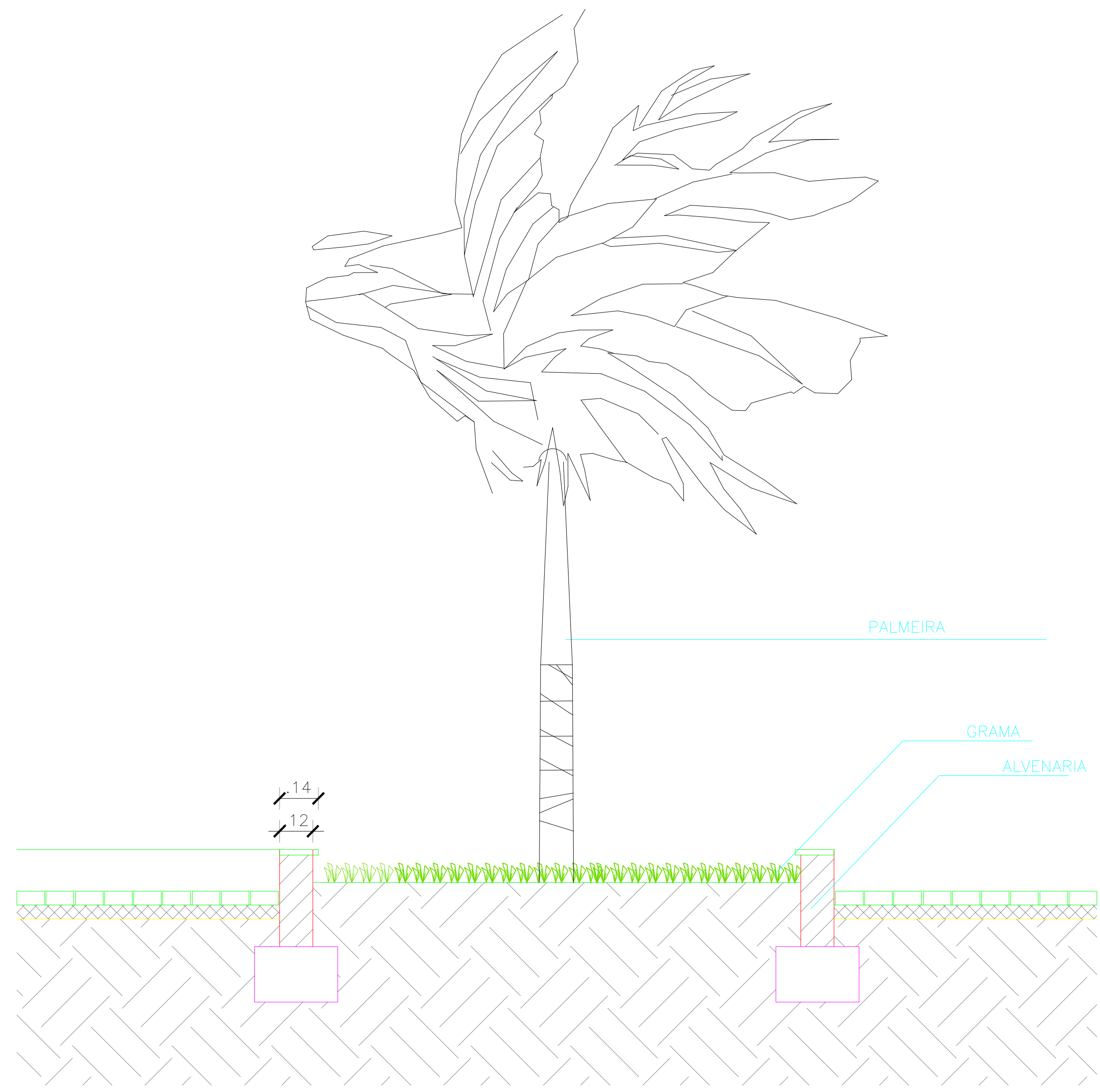

01 JARDINEIRA - CORTE
ESCALA 1/25

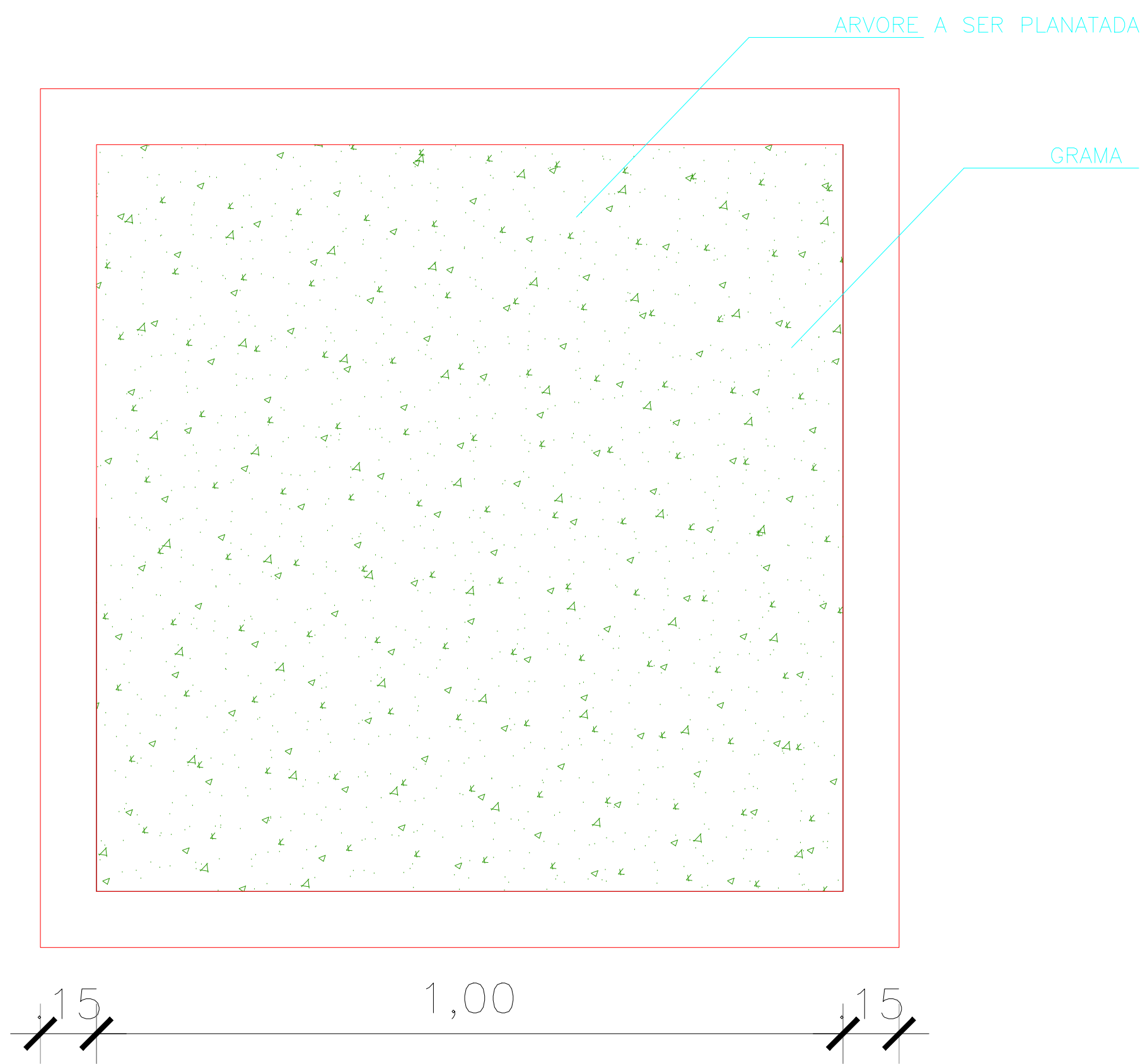

02 JARDINEIRA - PLANTA
ESCALA 1/25

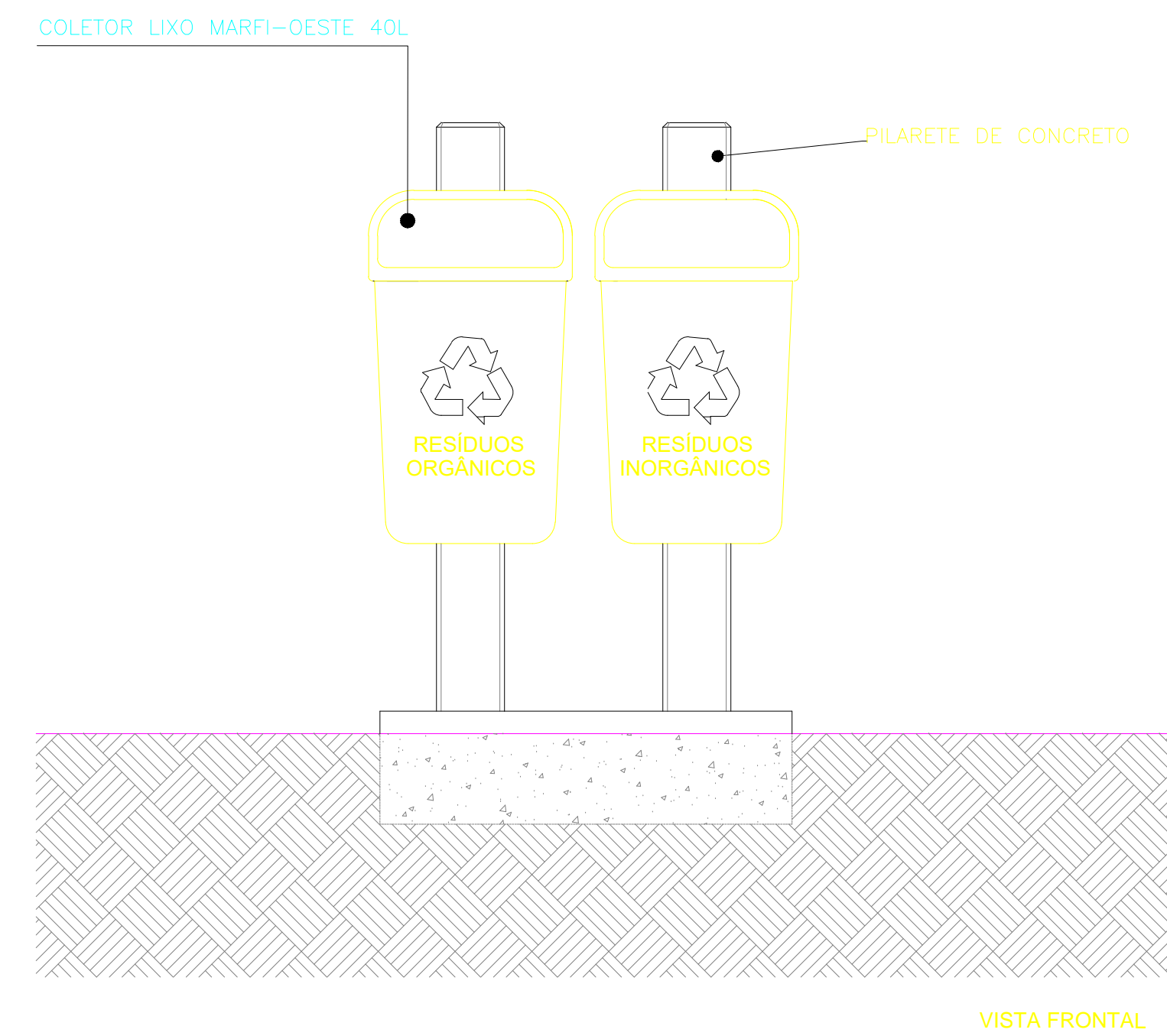

VISTA FRONTAL

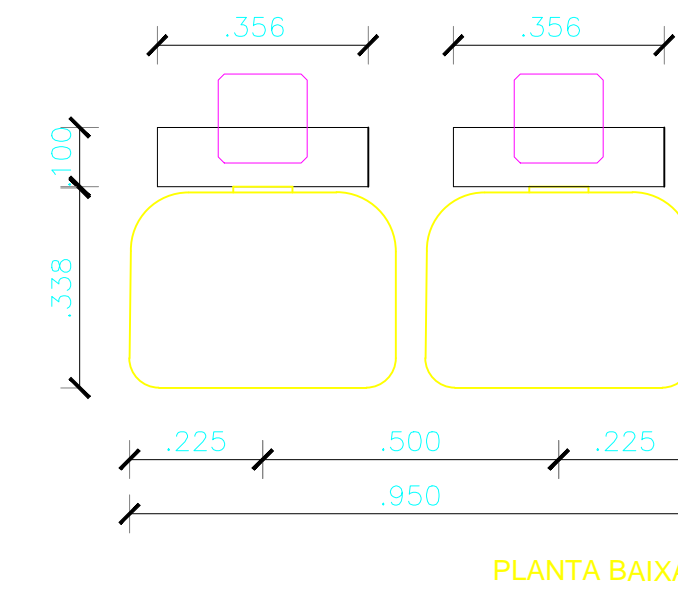

PLANTA BAIXA

03 DET.08 - LIXEIRAS
ESCALA 1/ 20

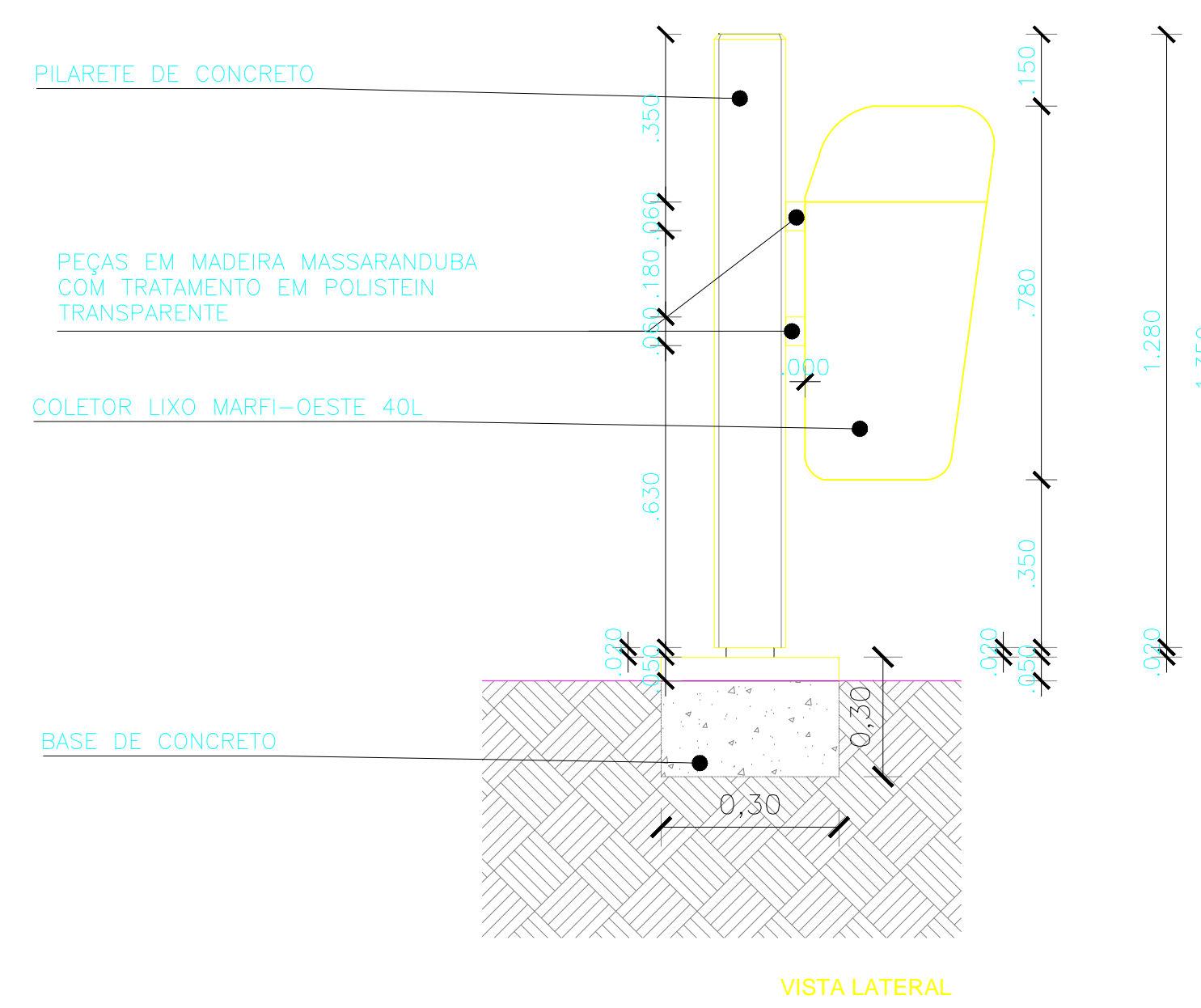

VISTA LATERAL

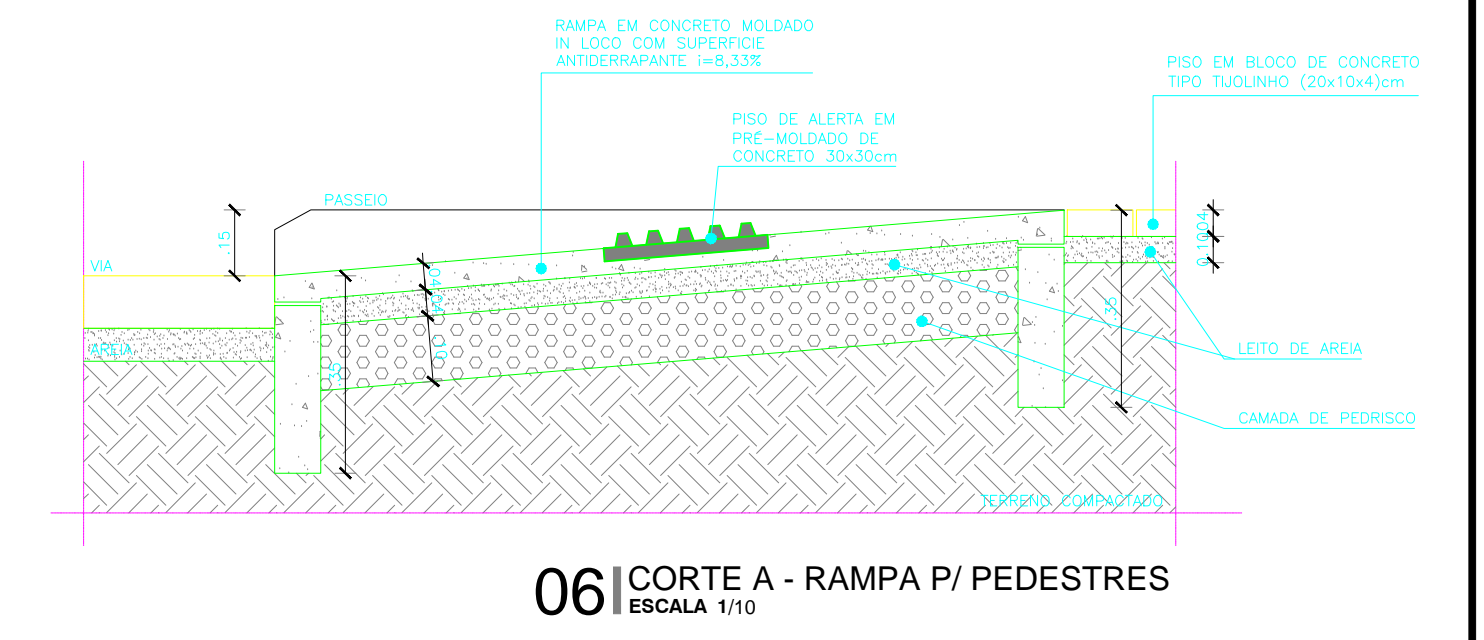

06 CORTE A - RAMPA P/ PEDESTRES
ESCALA 1/10

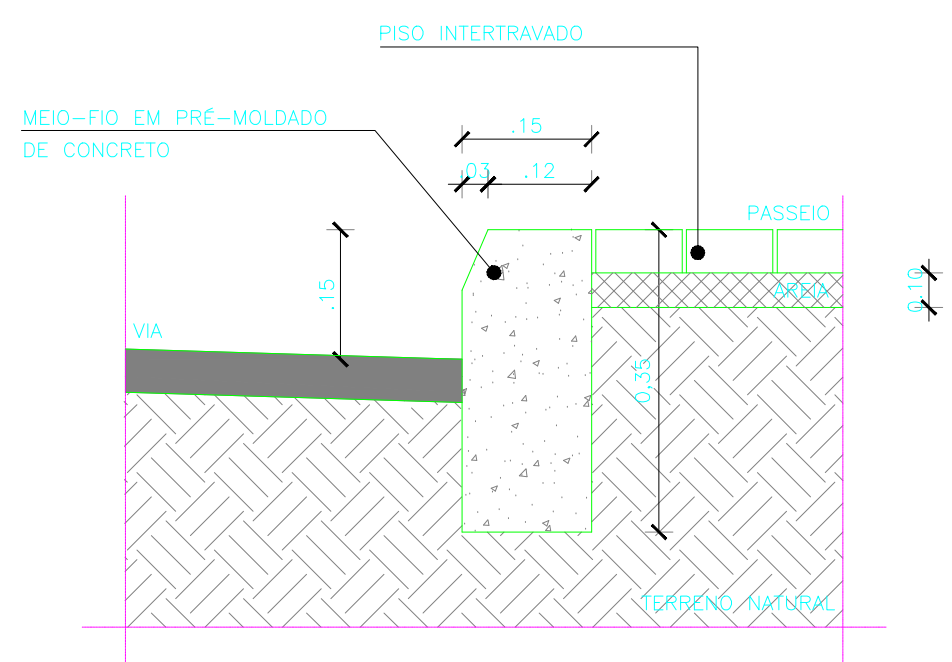

DETALHE MEIO FIO RUAS
ESCALA 1/10

Paulinho
Paulinho Mota Suana
Engenheiro Civil
CREA: 95071496-4 CE/RR

APROVADO
Ala-Fios Silveira
CPF: 138.183.373-72
Port. nº 02042018/02
Secretaria de Infraestrutura
Prefeitura Municipal de Marco

CREA

SAÚDE

APROVO PM -

02	REVISÃO	DESENHO	APROVAÇÃO
01			
Nº	DATA		

PROJETO:
CONSTRUÇÃO DA PRAÇA DE ESPORTES NO TRIÂNGULO DO MARCO - MUNICÍPIO DE MARCO

CLIENTE:
MUNICÍPIO DE MARCO - CEARÁ

LOCAL:
BR - 402 - TRIÂNGULO DO MARCO

CONTEÚDO:
PROJETO ARQUITETÔNICO

1 JARDINEIRA - LIXEIRA



MUNICÍPIO DE MARCO

AV. PREFEITO GUIDO OSTENHO, S/N
CENTRO | MARCO - CE | 62360-000
FONE: (84) 3326-1111 | 3326-1915
WWW.MARCO.CE.GOV.BR
CNPJ: 07.589.519/0001-47

ESCALA: 1:100 DESENHO: PRANCHA:
DATA: **10/12**
ABRIL/2020

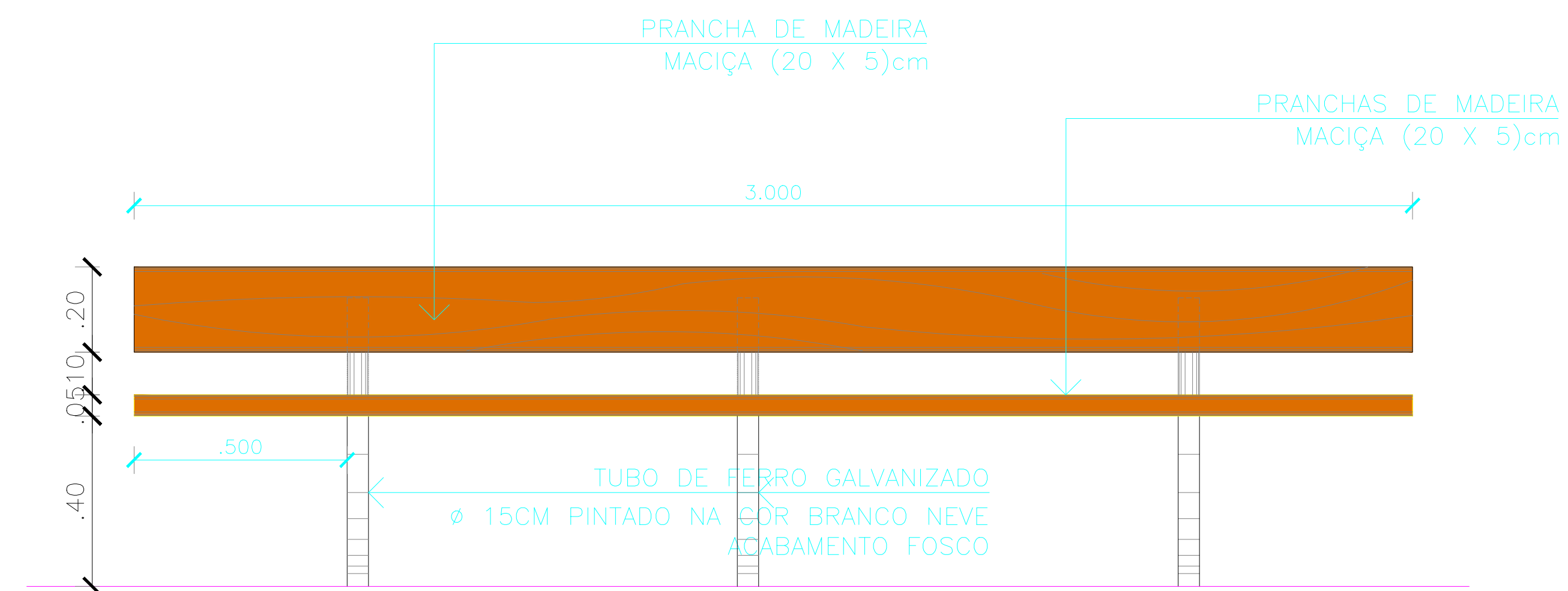

02 BANCO - VISTA FRONTAL
ESCALA 1/25

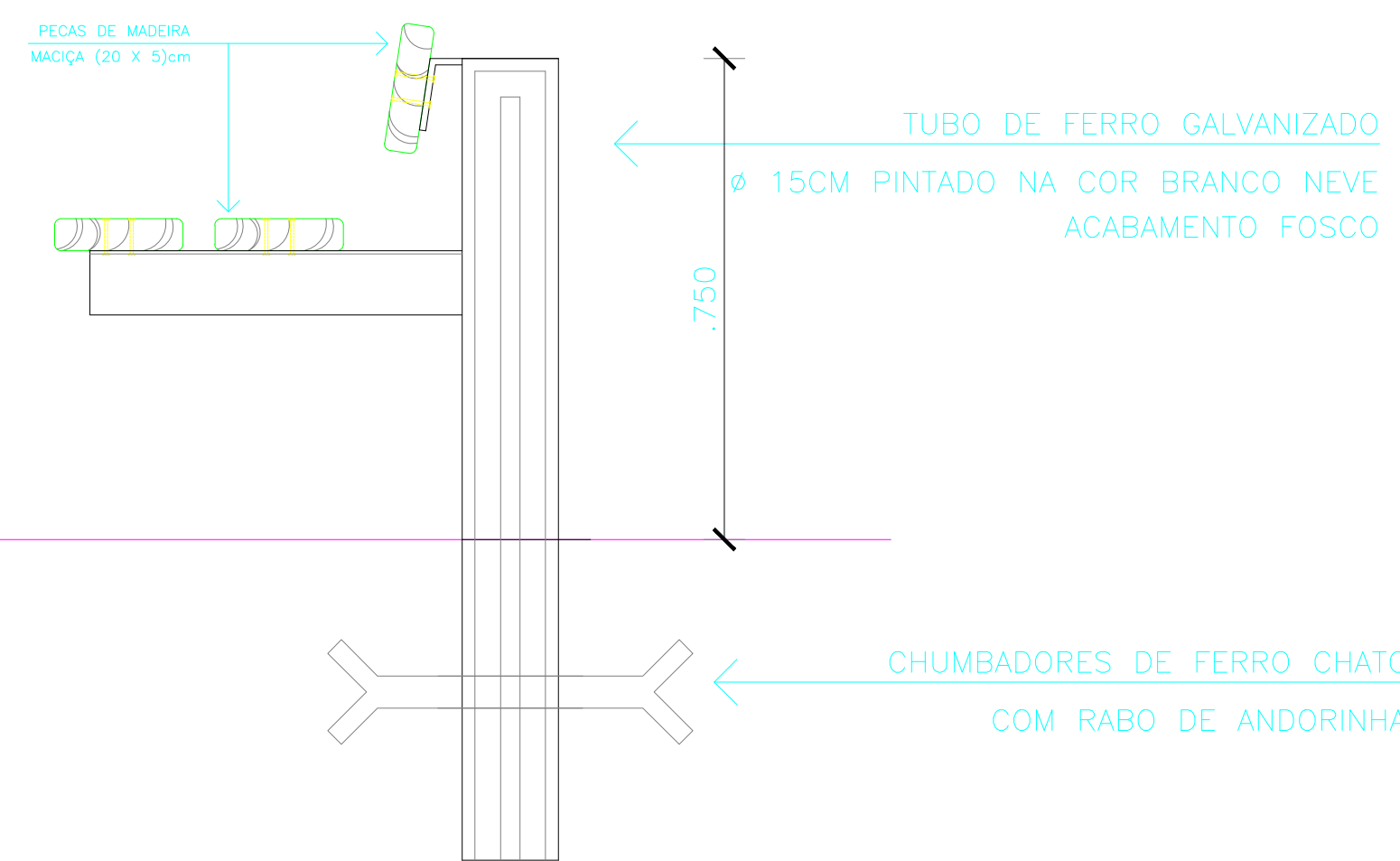

03 BANCO - CORTE TRANSVERSAL
ESCALA 1/10

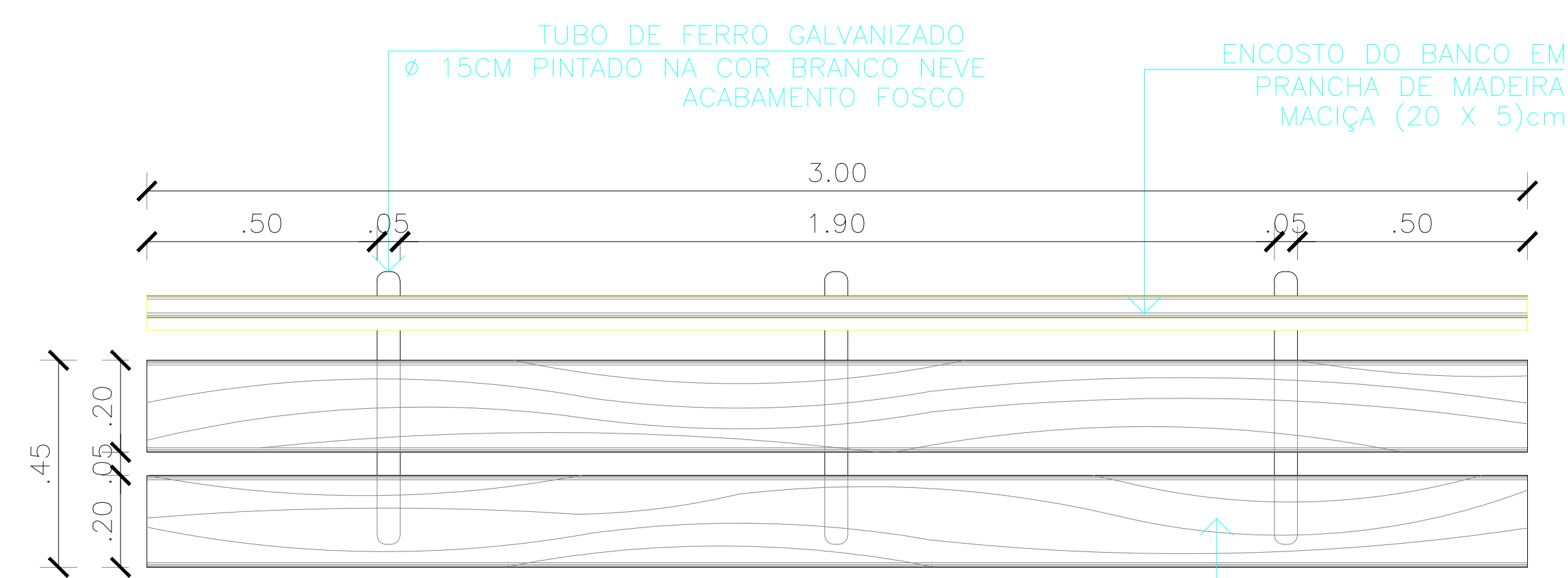

01 BANCO - VISTA SUPERIOR
ESCALA 1/25

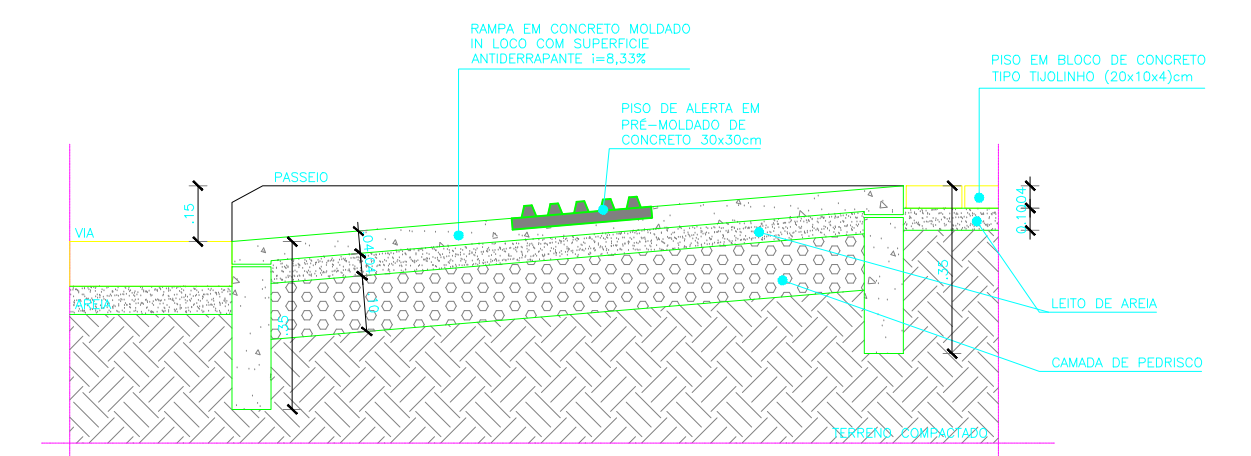

06 CORTE A - RAMPA E PEDESTRES
ESCALA 1/10

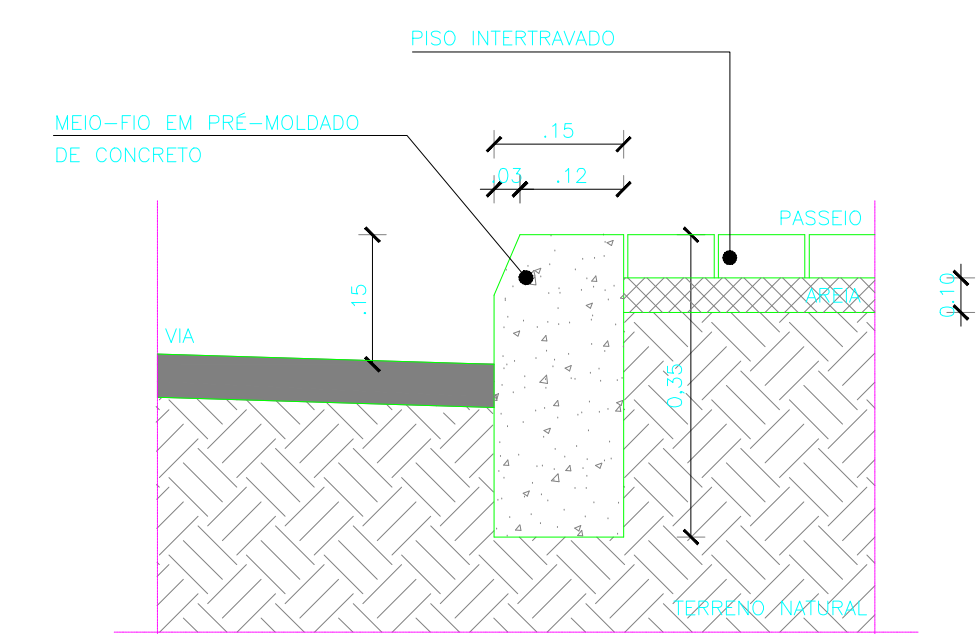

DETALHE MEIO FIO RUAS
ESCALA 1/10

Paulo Roberto Mota Suina
Engenheiro Civil
CREA: 90771496-4 CE/RR

APROVADO

Ala Fios Silveira
CPF: 138.183.372-72
Port. nº 02042018/02
Secretaria de Infraestrutura
Prefeitura Municipal de Marco

CREA

SAÚDE

APROVO PM -

02					
01					
Nº	DATA	REVISÃO	DESENHO	APROVAÇÃO	

PROJETO: CONSTRUÇÃO DA PRAÇA DE ESPORTES NO TRIÂNGULO DO MARCO - MUNICÍPIO DE MARCO

CLIENTE: MUNICÍPIO DE MARCO - CEARÁ

LOCAL: BR - 402 - TRIÂNGULO DO MARCO

CONTEÚDO: PROJETO ARQUITETÔNICO

1 BANCOS



AV. PREFEITO GUIDO OSTENHO, S/N
CENTRO | MARCO - CE | 62360-000
FONE: 3364.1212 | 3364.1915
WWW.MARCO.CE.GOV.BR
CNPJ: 07.568.516/0001-47

ESCALA: 1:100

DESENHO: DATA: ABRIL/2020

PRANCHA: 11/12

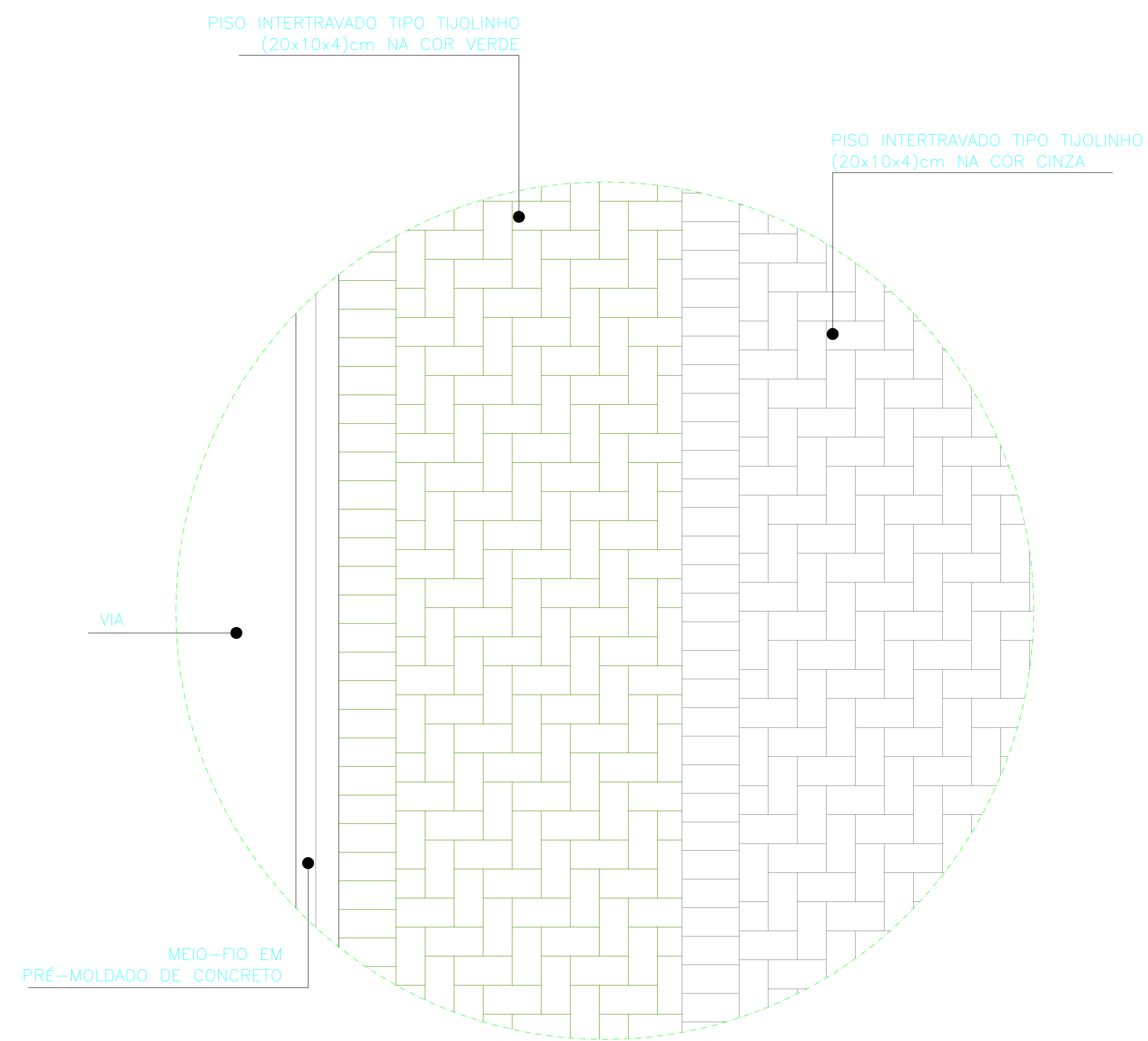

04 DET. PAGINAÇÃO CALÇADA
ESCALA 1/25

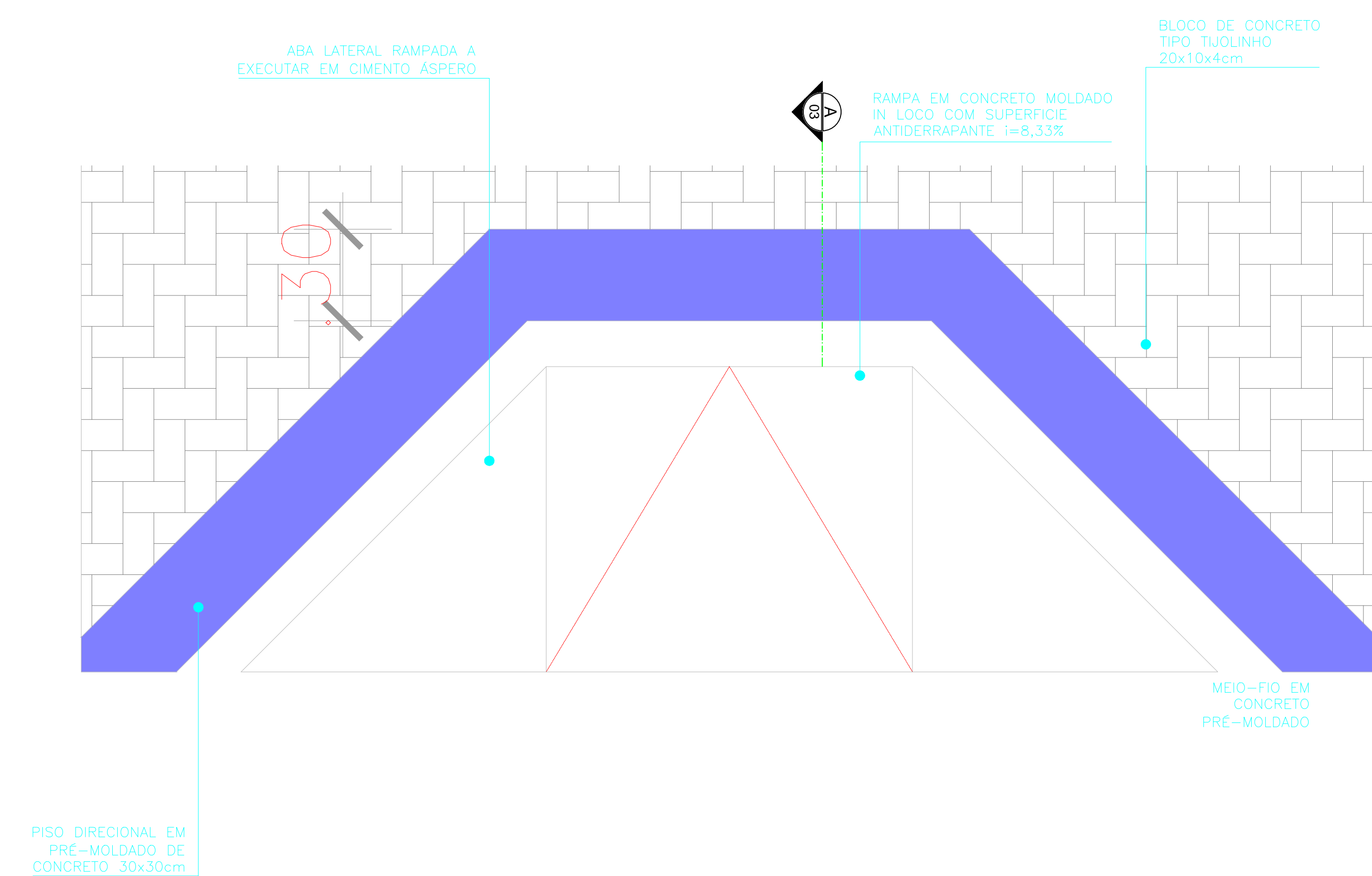

01 RAMPA P/ PEDESTRES - PLANTA BAIXA
ESCALA 1/20

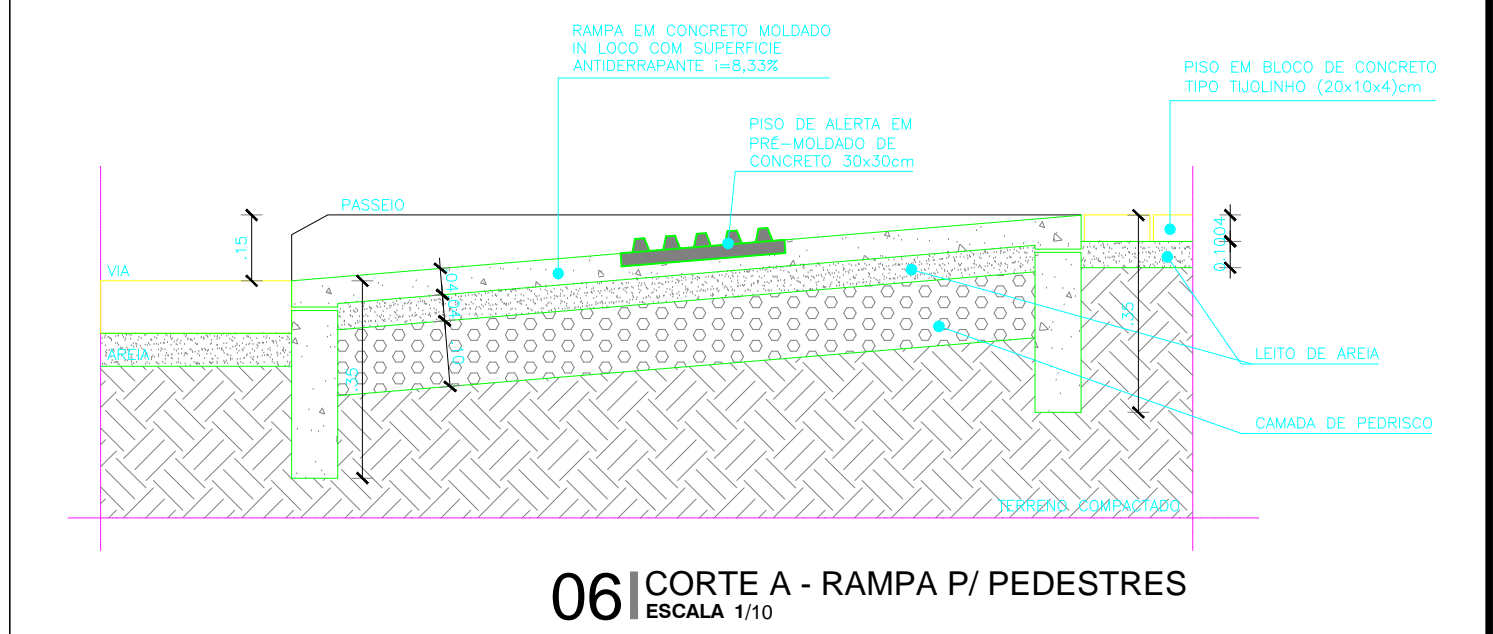

06 CORTE A - RAMPA P/ PEDESTRES
ESCALA 1/10

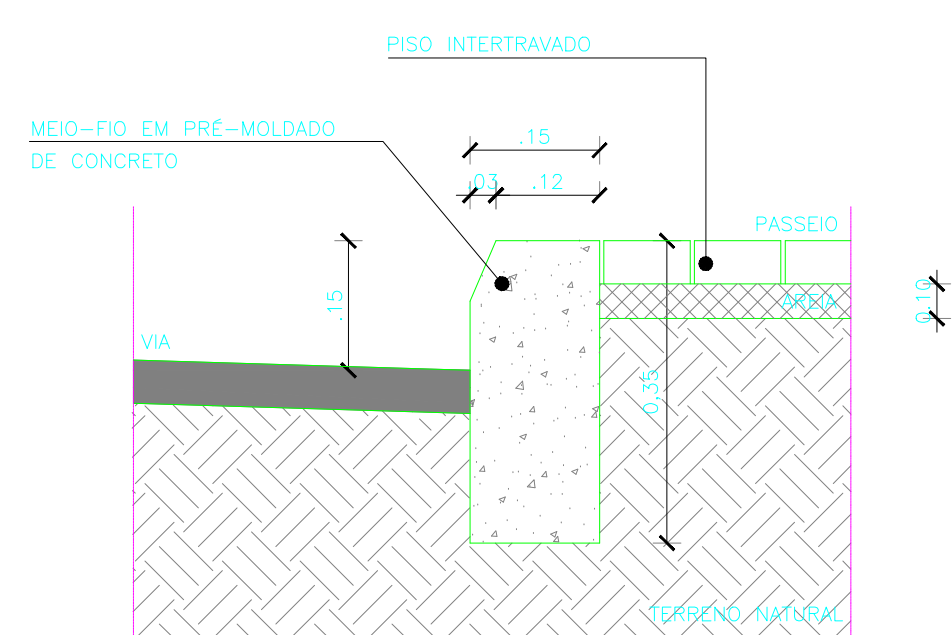

DETALHE MEIO FIO RUAS
ESCALA 1/10

Paulo Roberto
Paulo Roberto Sousa
Engenheiro Civil
CREA: 95071496-4 CE/RR

APROVADO
Ala-Filios Silveira
CPF: 138.183.373-72
Port. nº 02042018/02
Secretário de Infraestrutura
Prefeitura Municipal de Marco

CREA

SAÚDE

APROVO PM -

02					
01					
Nº	DATA	REVISÃO	DESENHO	APROVAÇÃO	

PROJETO:
CONSTRUÇÃO DA PRAÇA DE ESPORTES NO TRIÂNGULO DO MARCO - MUNICÍPIO DE MARCO

CLIENTE:
MUNICÍPIO DE MARCO - CEARÁ

LOCAL:
BR - 402 - TRIÂNGULO DO MARCO

CONTEÚDO:
PROJETO ARQUITETÔNICO

1 RAMPA DE ACESSO - CALÇADA



AV. PREFEITO GUIDO OSTENRO, S/N
CENTRO | MARCO - CE | 62360-000
FONE: 3664.1218 | 366.3664.1915
WWW.MARCO.CE.GOV.BR
CNPJ: 07.568.516/0001-47

ESCALA: 1:100
DESENHO: DATA: ABRIL/2020
PRANCHA: 12/12