

SANITÁRIOS FEMININO E MASCULINO

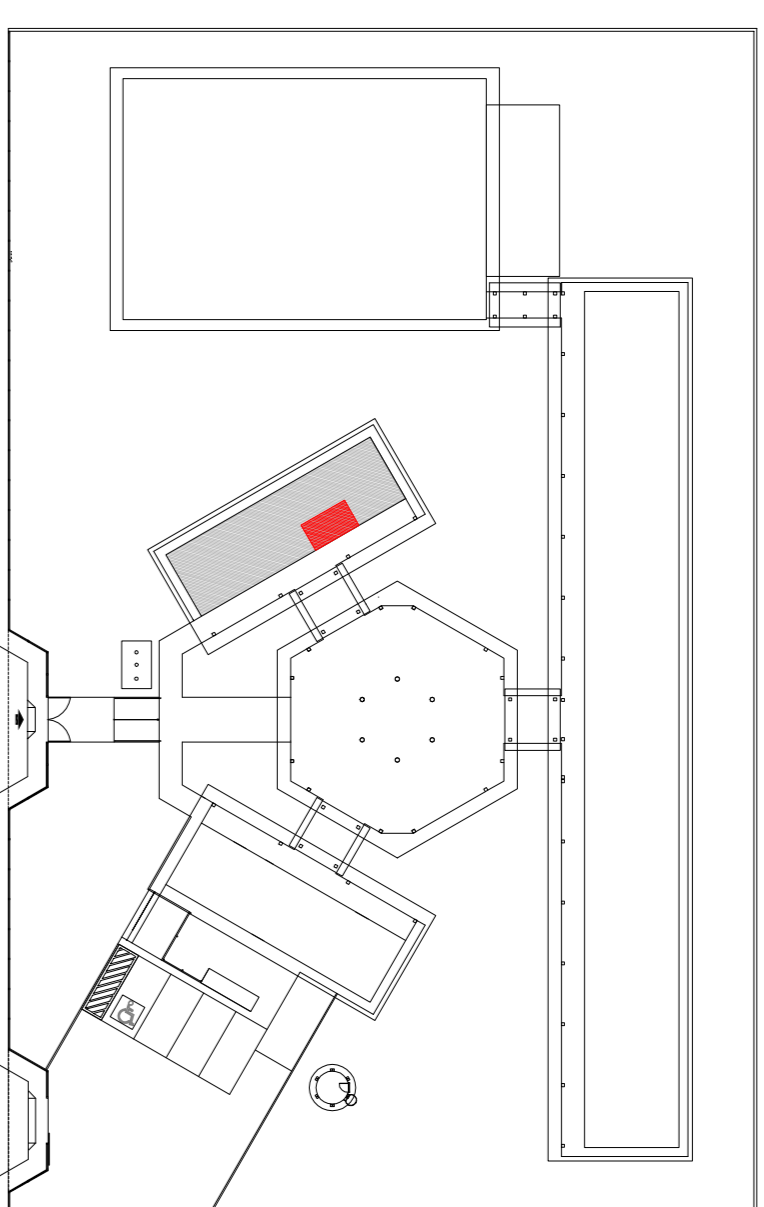
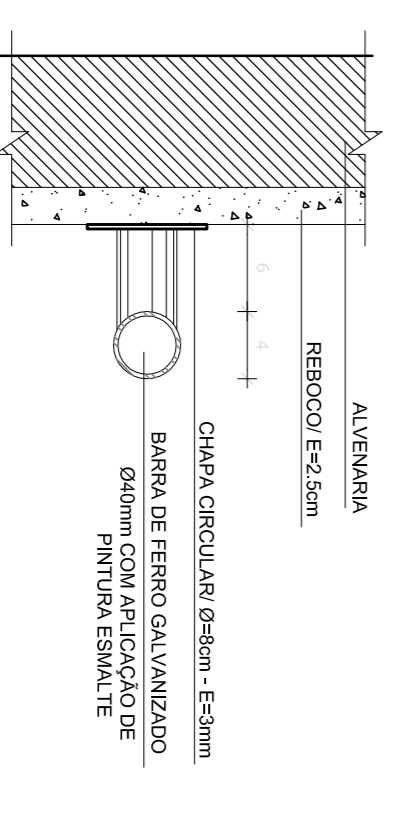
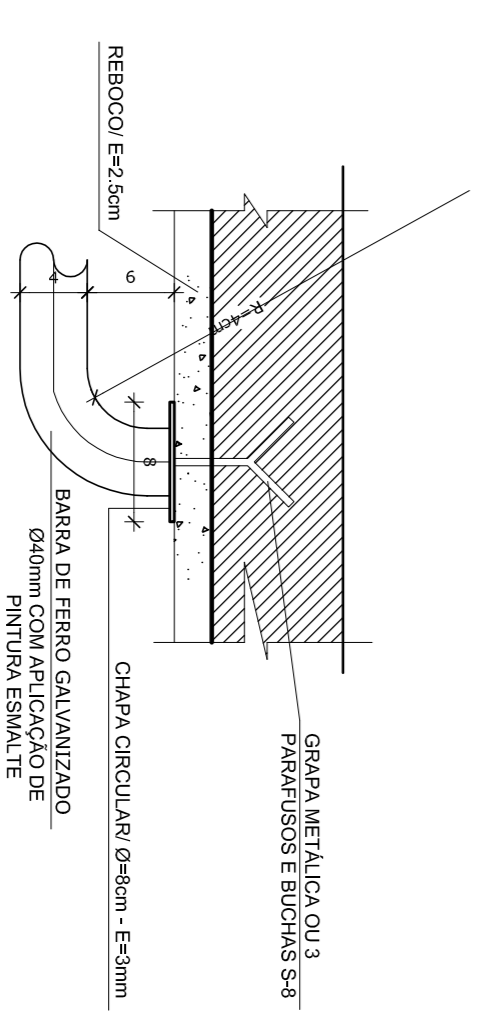
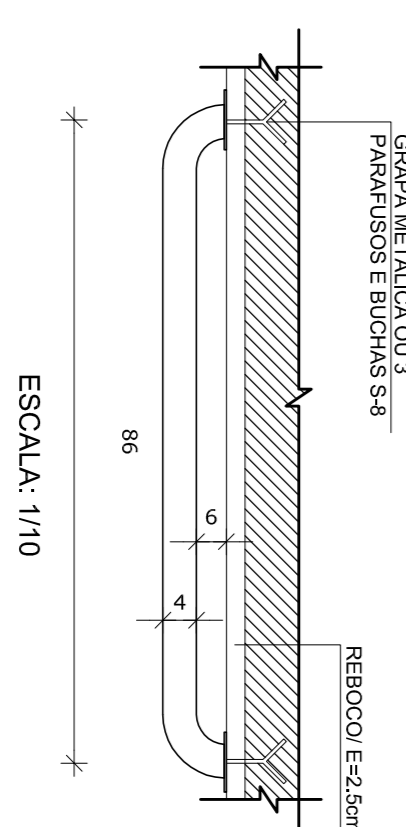
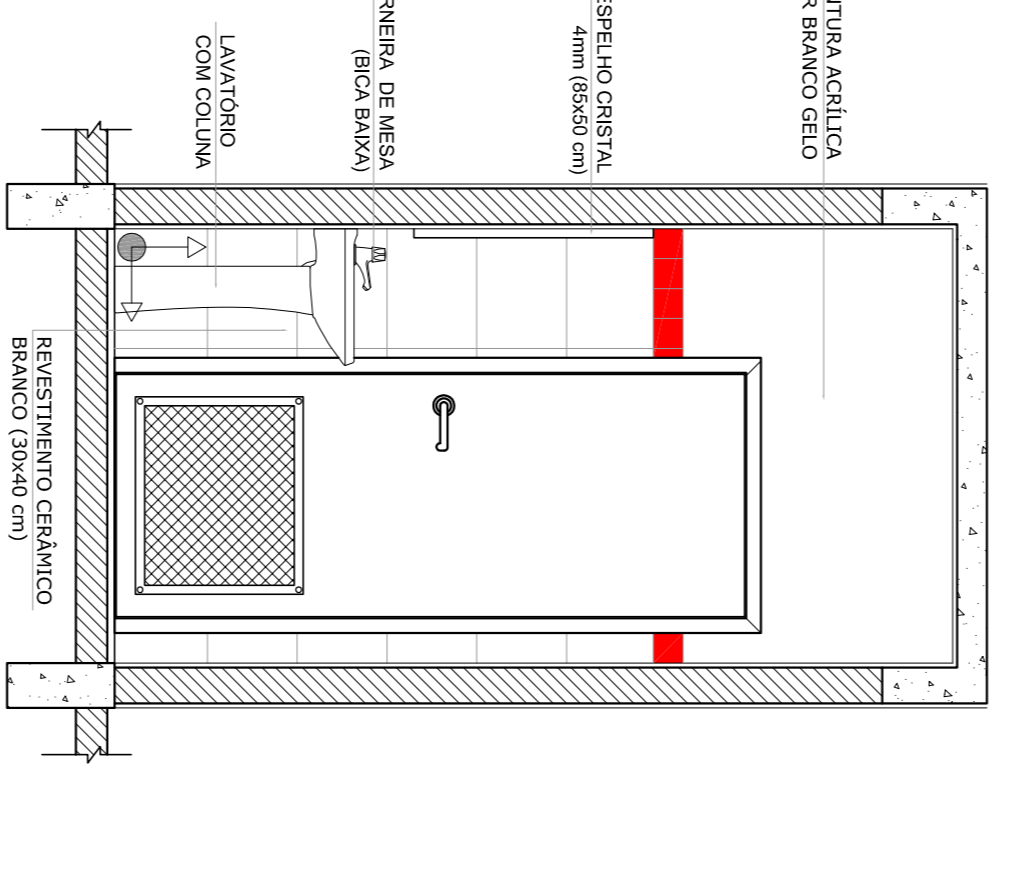
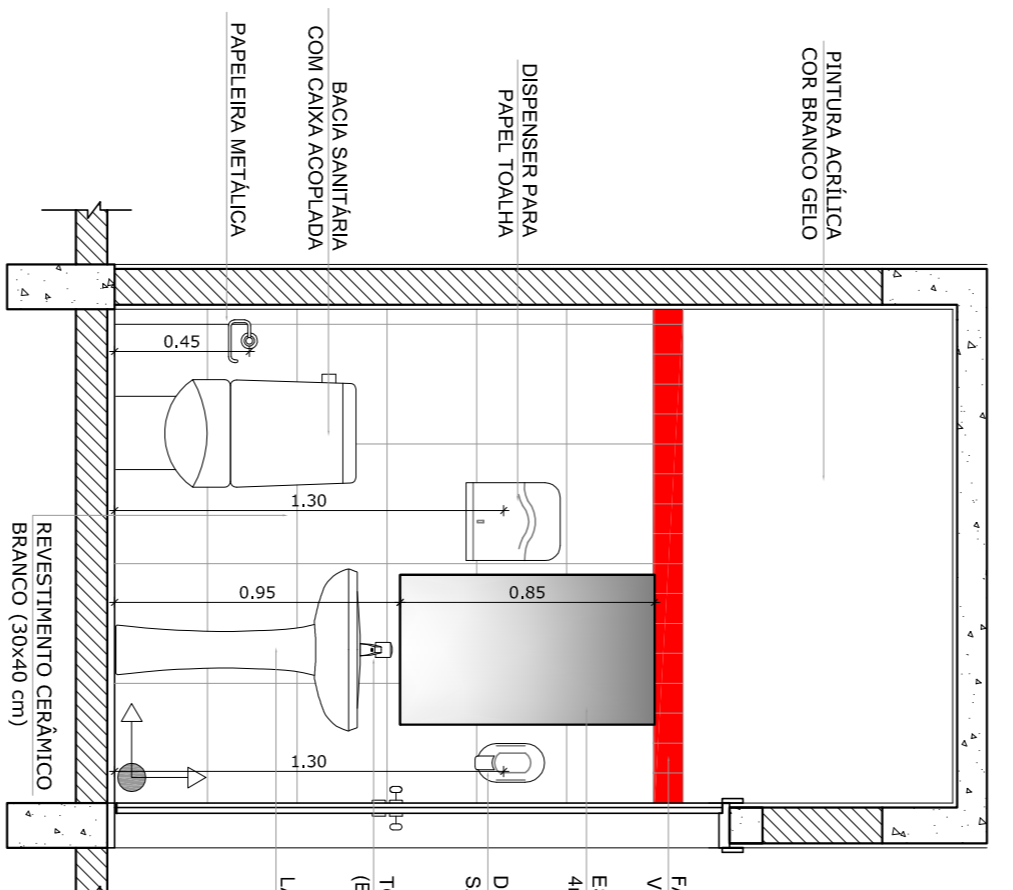
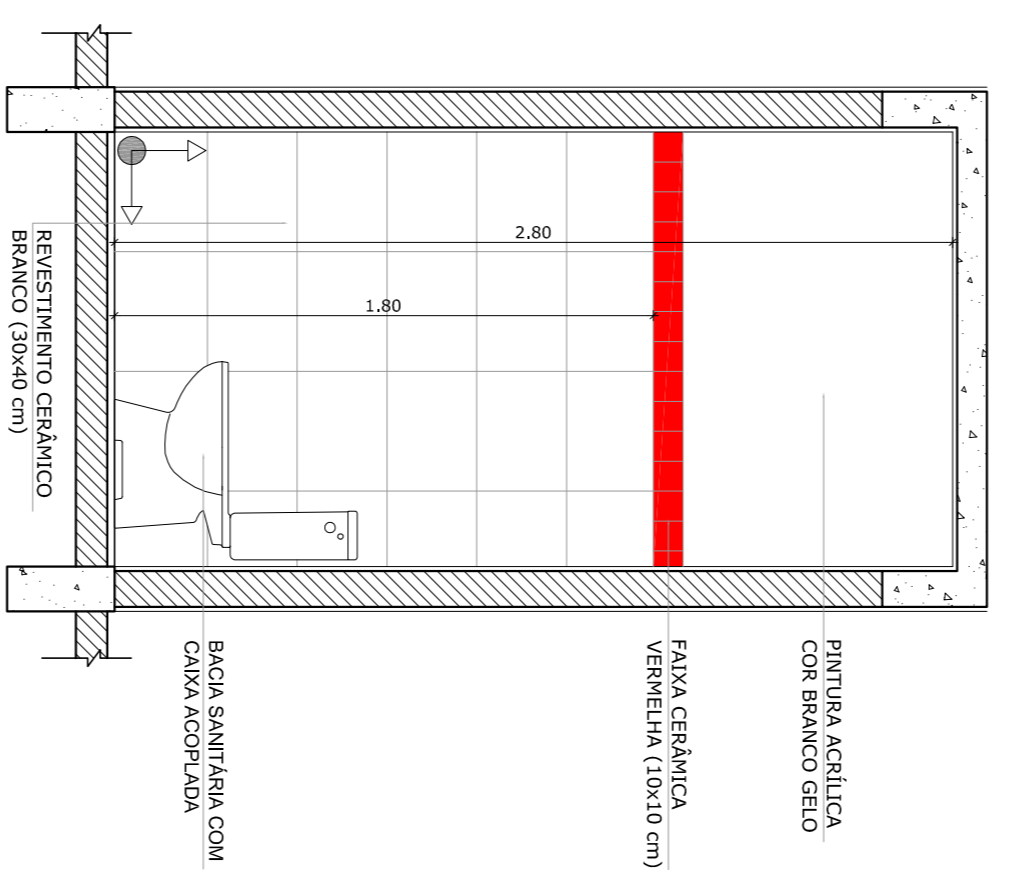
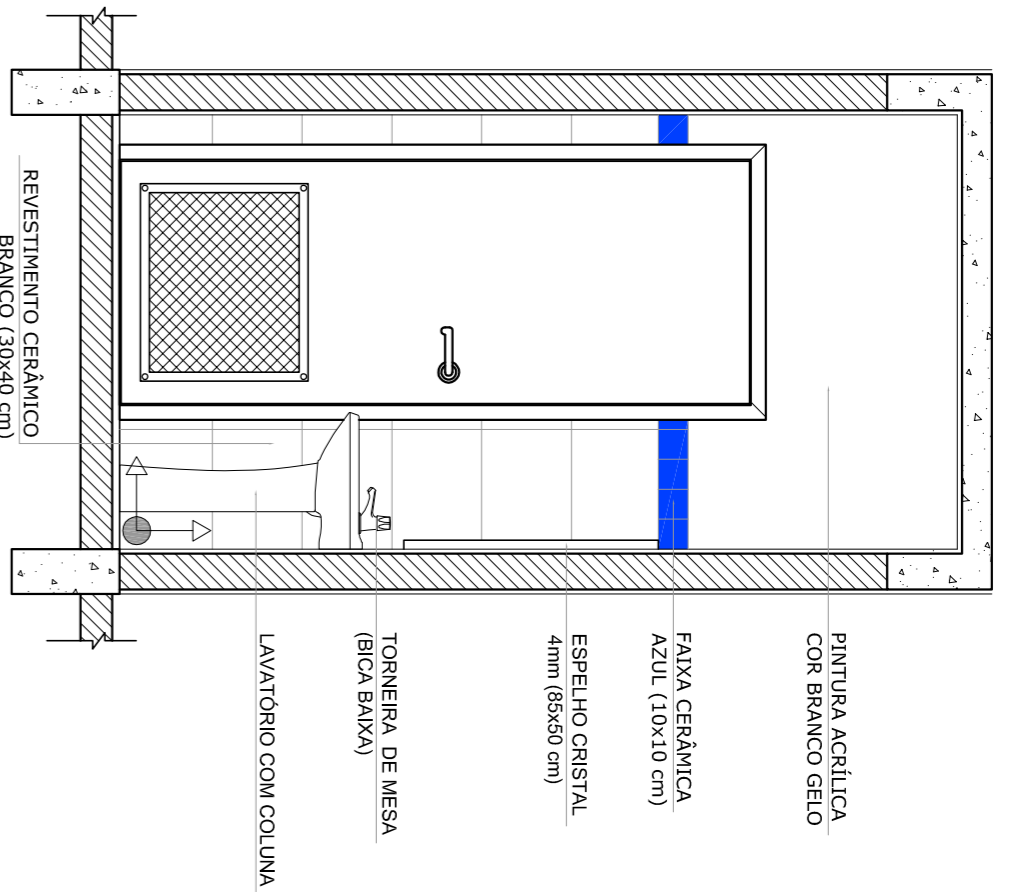
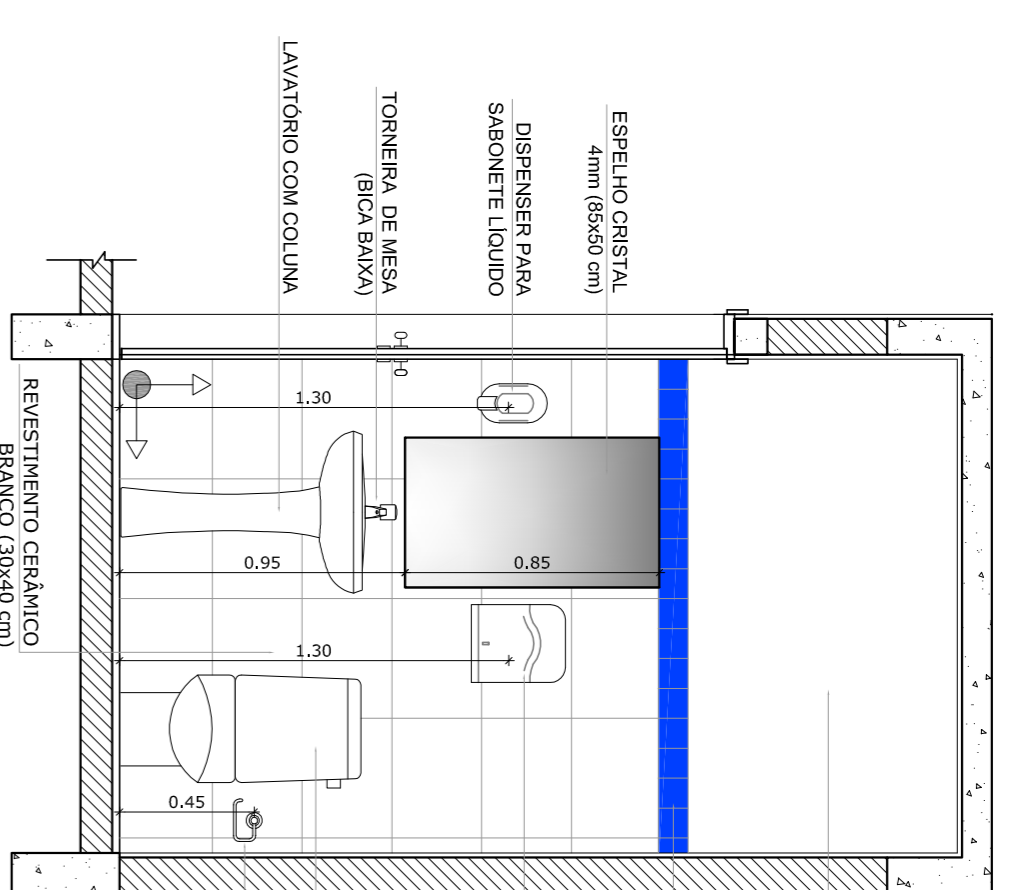
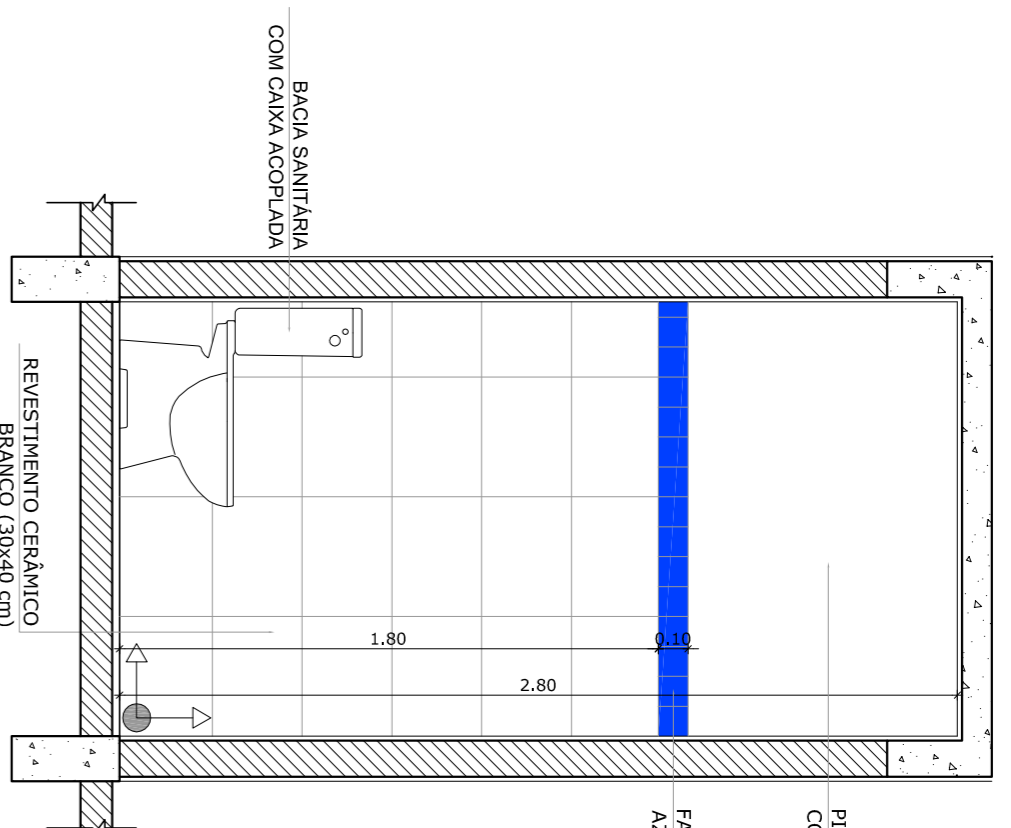
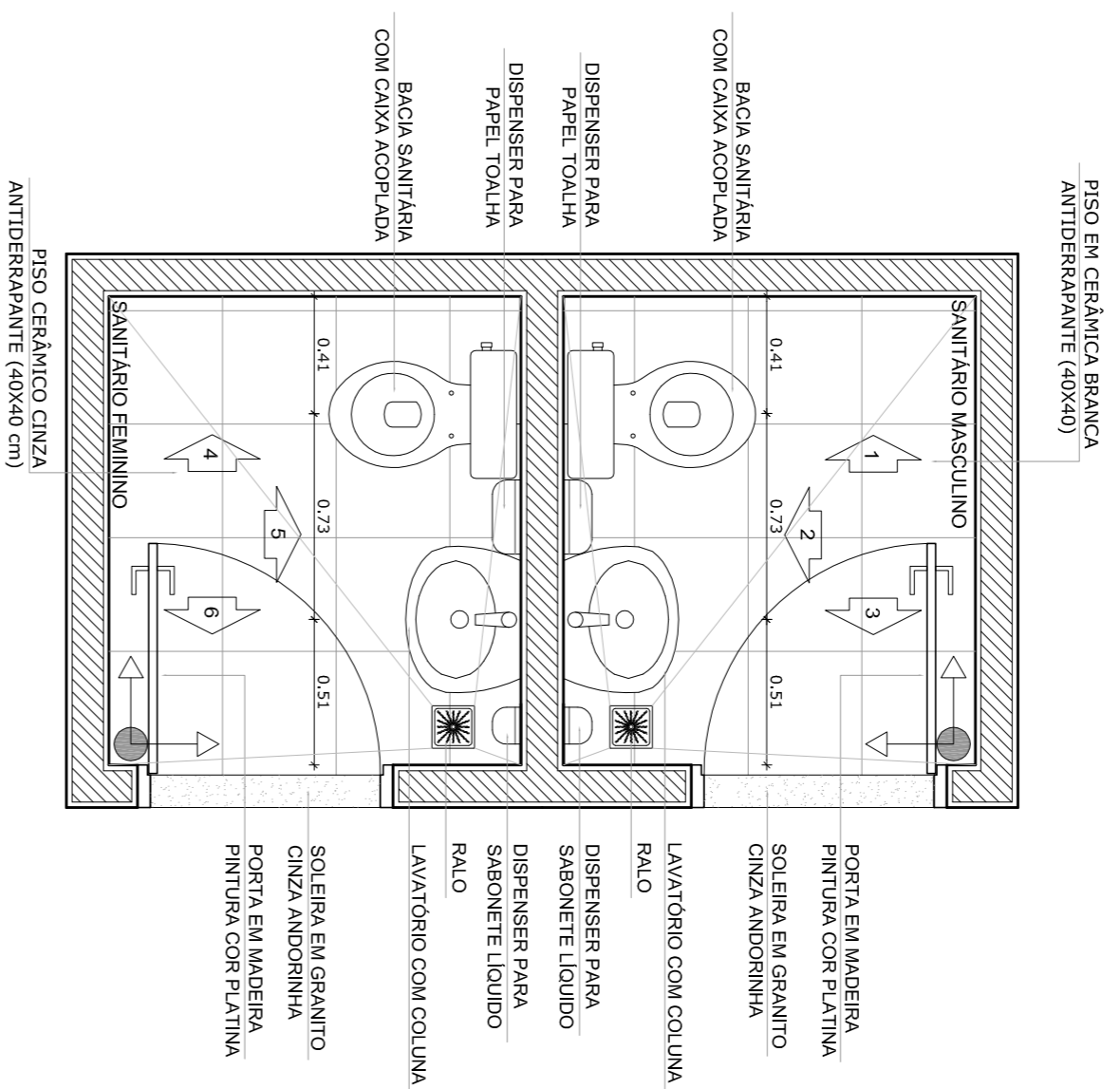

OBSERVAÇÃO:
 A PAGINAÇÃO DAS PAREDES DEVERÁ SEGUIR O ALINHAMENTO DO PISO.

NOTAS
 - MEDIÇÕES E NÍVEIS EM METROS
 - VERIFICAR POSIÇÃO EXATA DOS PILARES NO PROJETO ESTRUTURAL
 - VERIFICAR DETALHES CONSTRUTIVOS PERTINENTES NO PROJETO DE DETALHAMENTO
 - SEGUIR ORENDAÇÃO DO PROJETO QUANTO ÀS CORES. CASO SEJA NECESSÁRIA A AJUSTAR ORENDAÇÃO DO PROJETO QUANTO ÀS CORES
 - EM CASO DE CONFLITO DE INFORMAÇÕES ENTRE O PROJETO GRÁFICO E O MEMORIAL DESCRITIVO E ESPECIFICAÇÕES TÉCNICAS, PREVALERÁ A INFORMAÇÃO CONTIDA NO DESENHO
 - ATENÇÕES NESTE PROJETO SOMENTE COM AUTORIZAÇÃO EXPRESSA DO FNDE
REFERÊNCIA:
 - PLANILHA DE QUANTITATIVOS
 - MEMORIAL DESCRITIVO E ESPECIFICAÇÕES TÉCNICAS

FNDE Fundação Nacional do Ensino e das Tecnologias
Ministério da Educação
GOVERNO FEDERAL
BRASIL País Rico e País Sem Pobreza

PROJETO PADRÃO - FNDE

MUNICÍPIO - UF:	
PROPRIETÁRIO:	
ENDEREÇO:	
PROPRIETÁRIO	
RESP. TÉCNICO	CAU/ OEA
DUFO	CAU/ CREA
OBSERVAÇÕES:	

ESCOLA 6 SALAS DE AULA PROJETO DE ARQUITETURA		ARQ	
COORDENADOR CGEST - Coordenação Geral de Infraestrutura Educacional		AMPLIAÇÃO BLOCO ADMINISTRATIVO SANITÁRIOS	
FORMATO A1 (841X594)	REVISÃO R.01	ESCALA DE DATA DE EMISSÃO FEVEREIRO/2014	PRONUNCIA 20/28

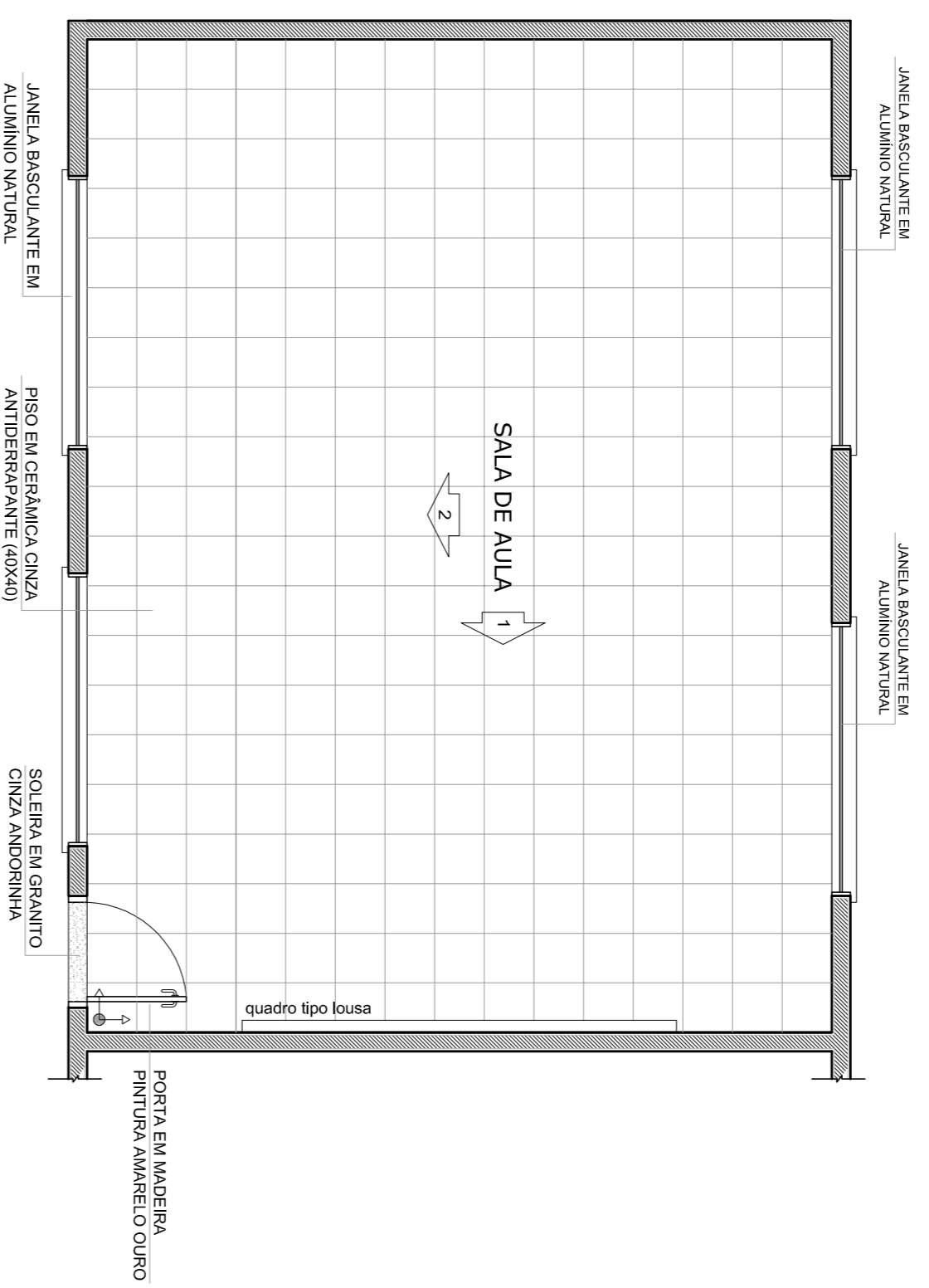

1
PLANTA BAIXA
ESCALA 1/50

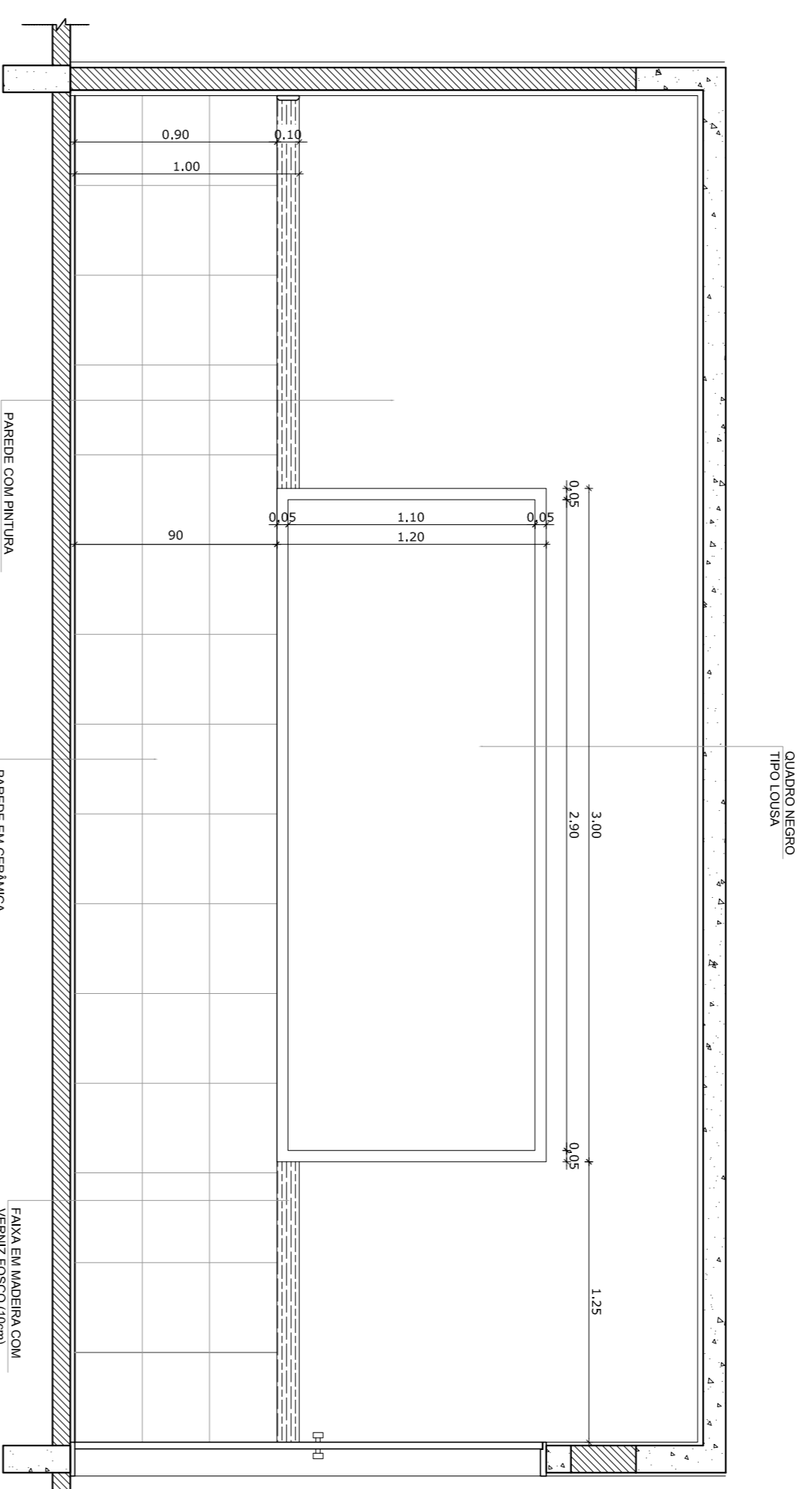

2
VISTA 1
ESCALA 1/25

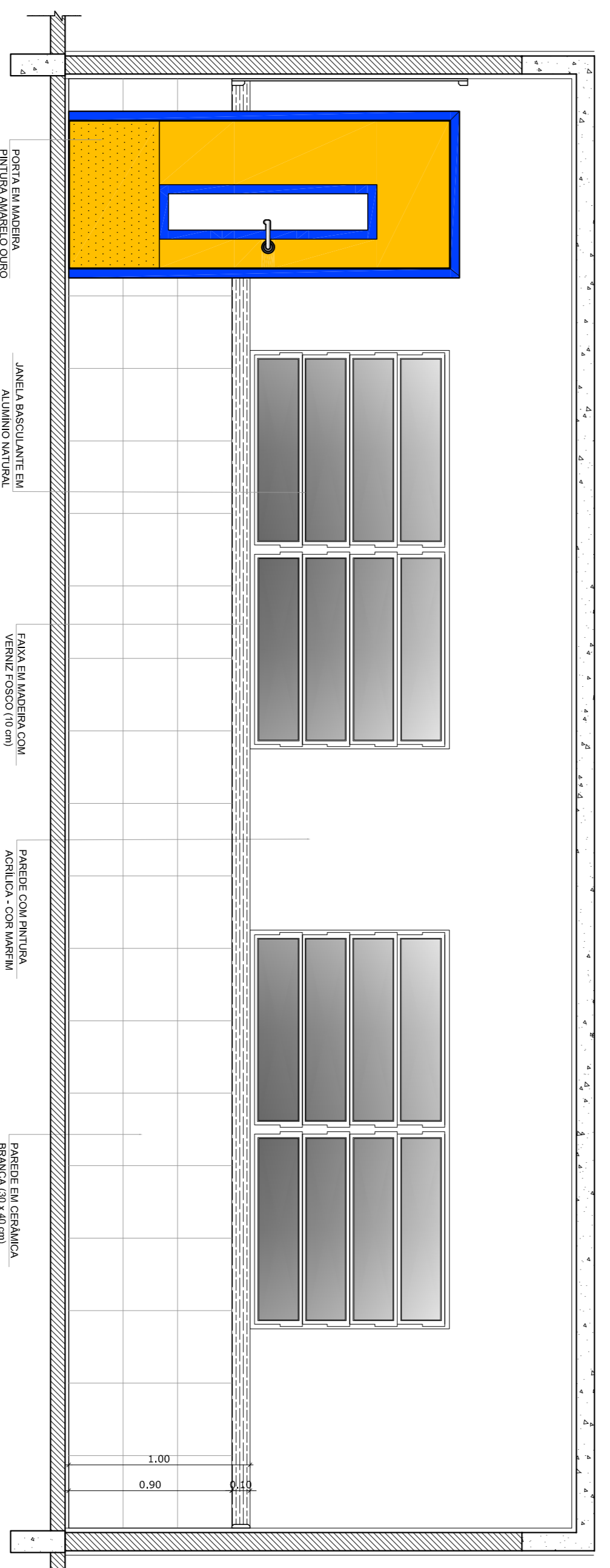

3
VISTA 2
ESCALA 1/25

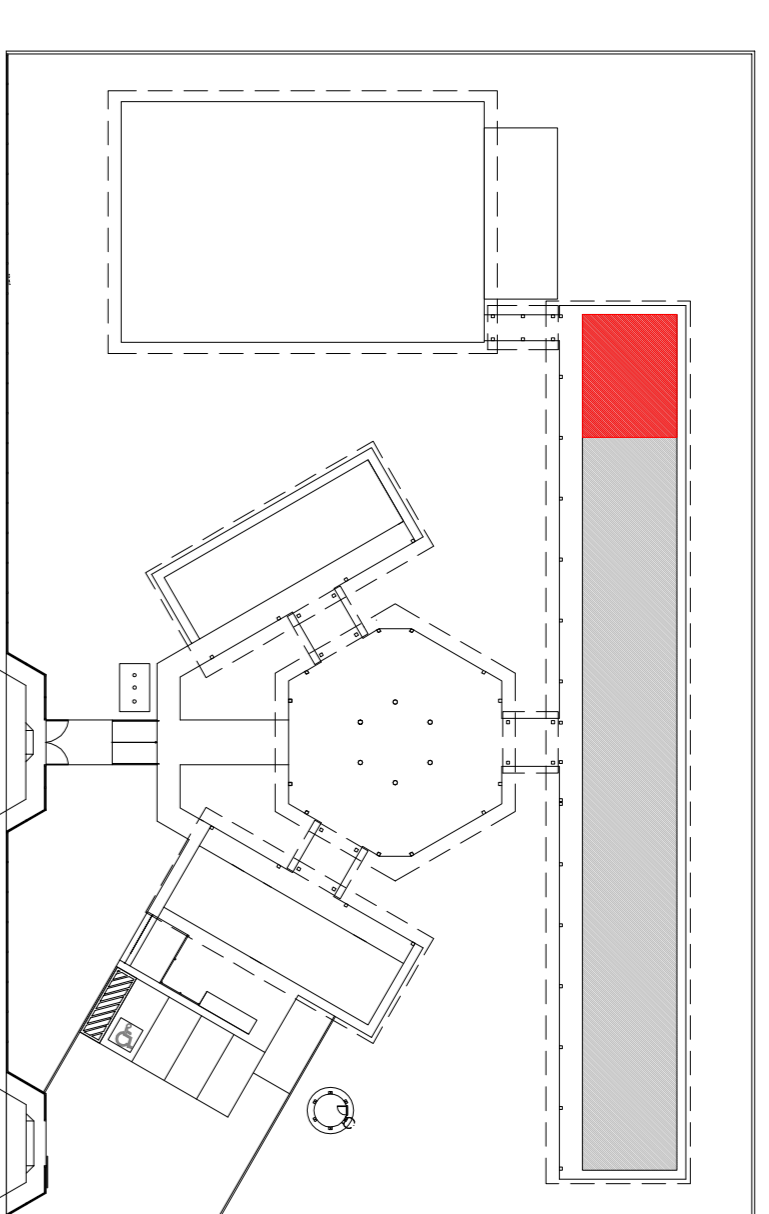

CROQUI DE REFERENCIA

OBSERVAÇÃO:
A PAGINAÇÃO DAS PAREDES DEVERÁ SEGUIR O ALINHAMENTO DO PISO.

NOTAS

- MEDIAS E NIVEIS EM METROS
- VERIFICAR POSIÇÃO EXATA DOS PILARES NO PROJETO ESTRUTURAL
- VERIFICAR DETALHES CONSTRUTIVOS PERTINENTES NO PROJETO DE DETALHAMENTO
- SEPARAR ORENHAMENTO DO PROJETO QUANTO A TUDO COBRE (CASO SEJA NECESSARIA)
- ATENÇÃO: O PROJETO DE DETALHAMENTO DEVERÁ CONTER O NOME DO PROJETO E O NOME DO PROJETO
- EM CASO DE CONFLITO DE INFORMAÇÕES ENTRE O PROJETO GRAFICO E O MEMORIAL DESCRITIVO E ESPECIFICAÇÕES TÉCNICAS, PREVALECE A INFORMAÇÃO CONTIDA NO DESENHO
- ATENÇÕES NESTE PROJETO SOMENTE COM AUTORIZAÇÃO EXPRESSA DO FNDE

REFERENCIA:

- PLANILHA DE QUANTITATIVOS
- MEMORIAL DESCRITIVO E ESPECIFICAÇÕES TÉCNICAS

PROJETO PADRÃO - FNDE

MUNICÍPIO - UF:

PROPRIETÁRIO:

ENDEREÇO:

PROPRIETÁRIO

RESP. TÉCNICO CAU/CREA

DUFO

CAU/CREA

OBSERVAÇÕES:

RA

ESCOLA 6 SALAS DE AULA
PROJETO DE ARQUITETURA

COORDENAÇÃO
CGEST - Coordenação
Geral de Infraestrutura
Educativa

AMPLIAÇÃO
SALA DE AULA

ARQ

FORMATO A1 (841X594)

REVISÃO R.01

ESCALA
ARQUITETONICA

PRONUNCIA
19/28

DATA ANEXO
FEBREIRO/2014

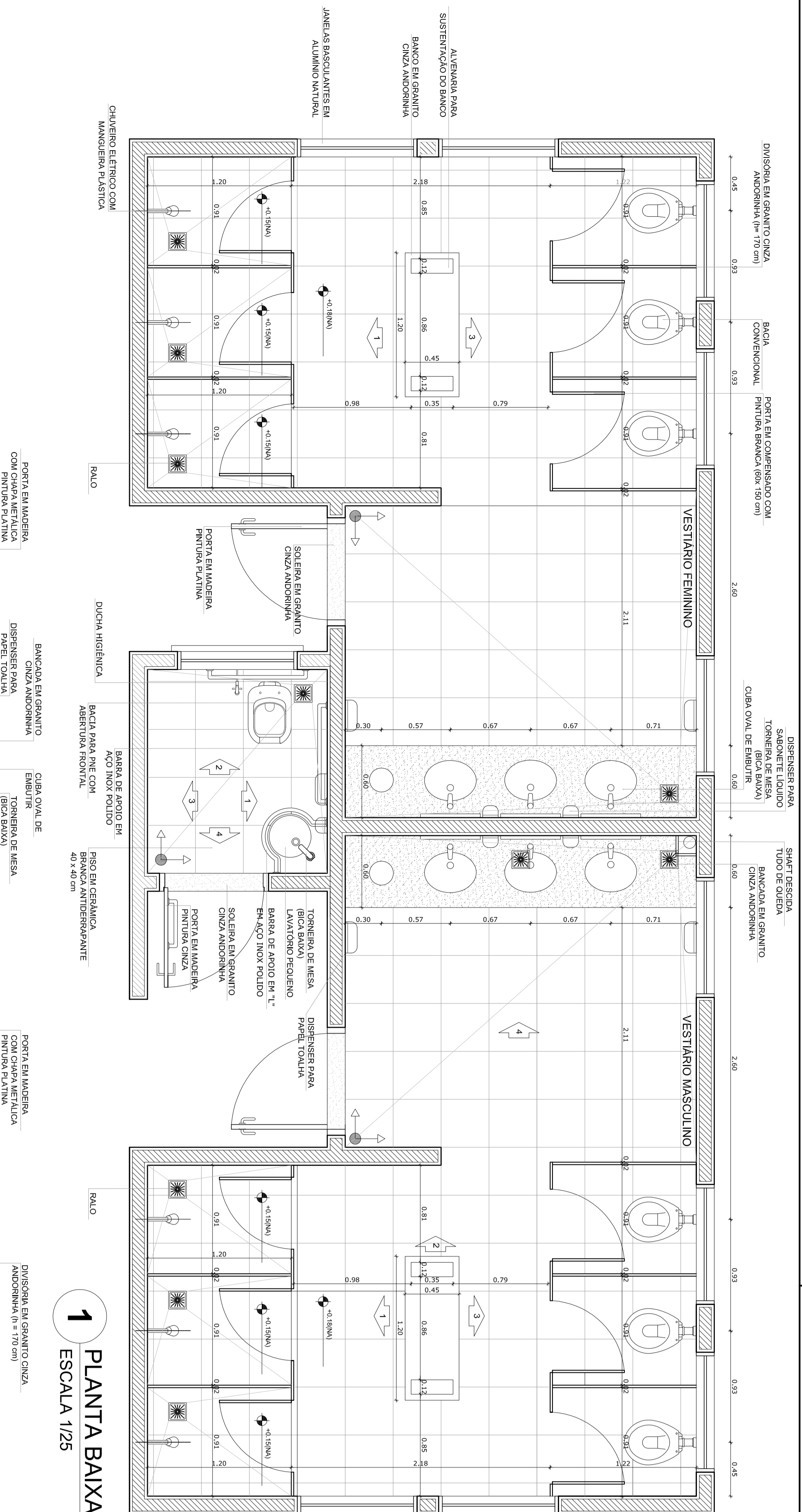

1 PLANTA BAIXA
ESCALA 1/25

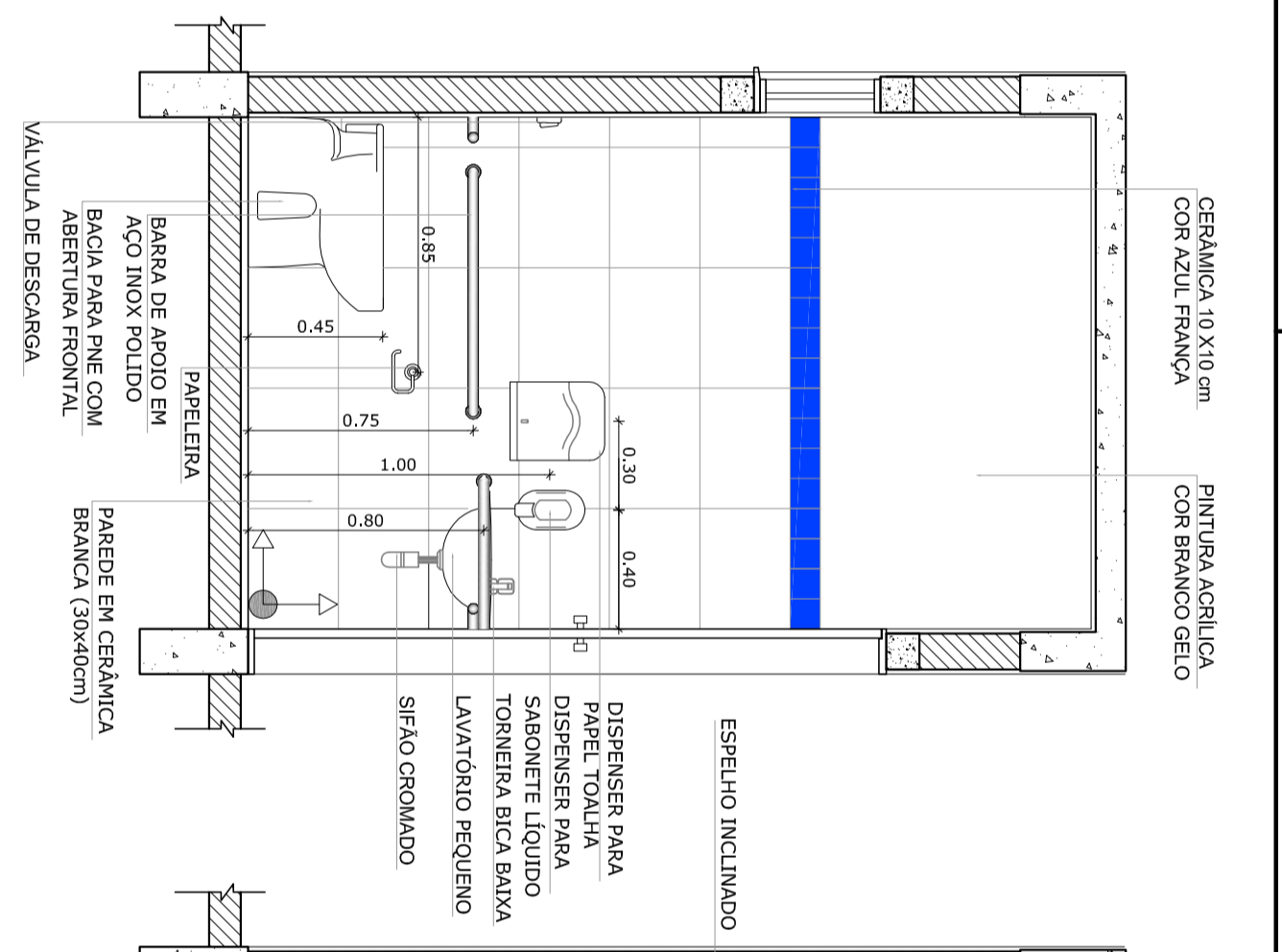

2 VISTA 1
ESCALA 1/25

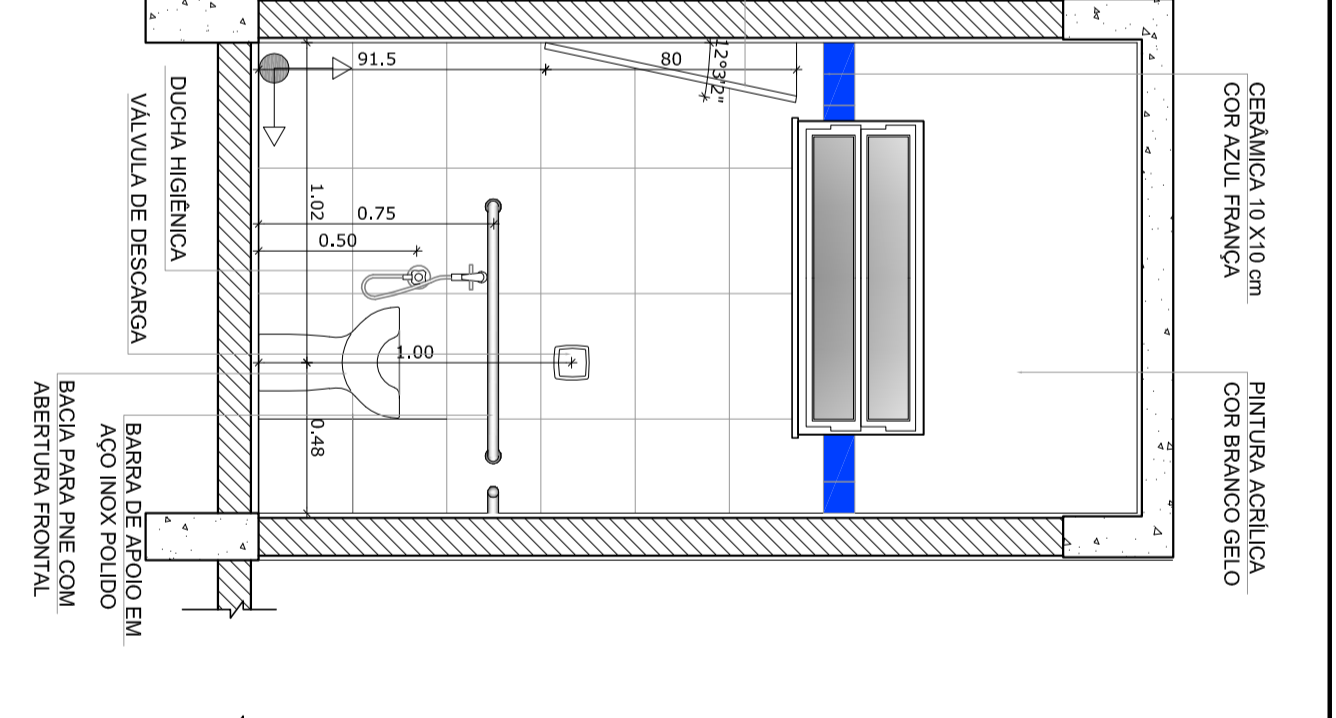

3 VISTA 2
ESCALA 1/25

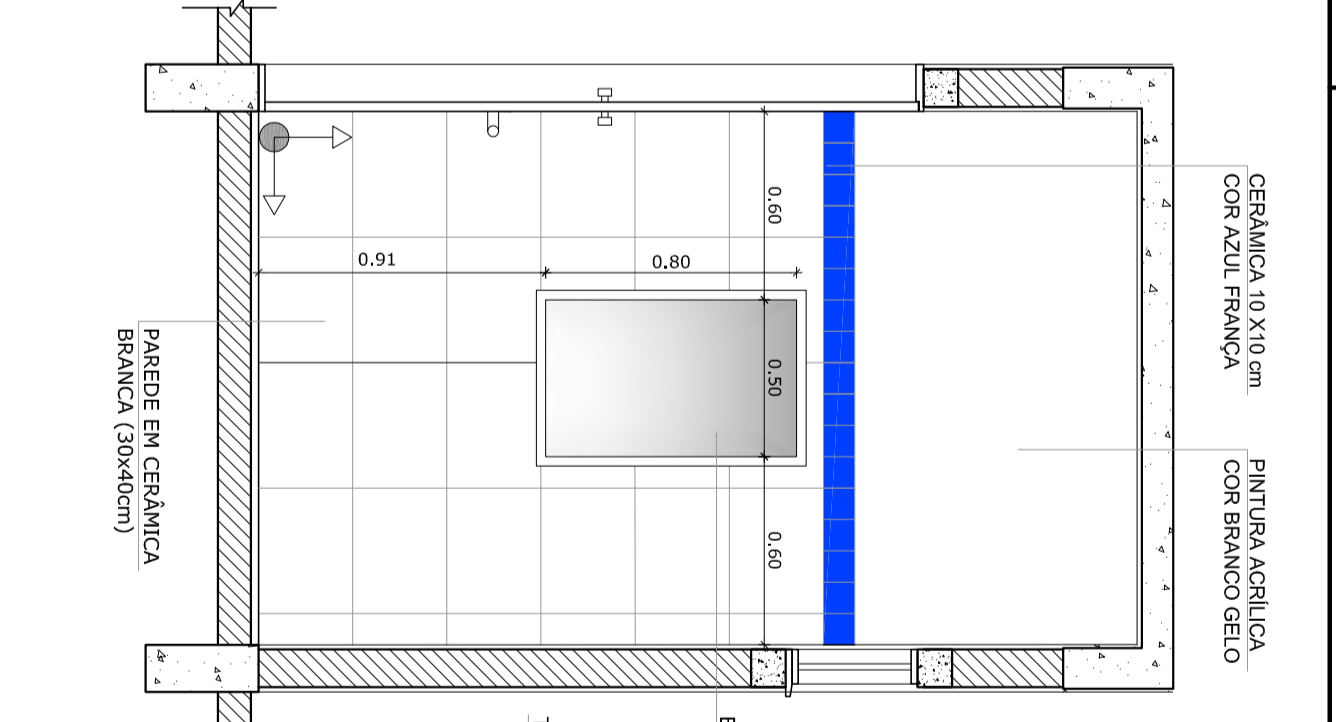

4 VISTA 3
ESCALA 1/25

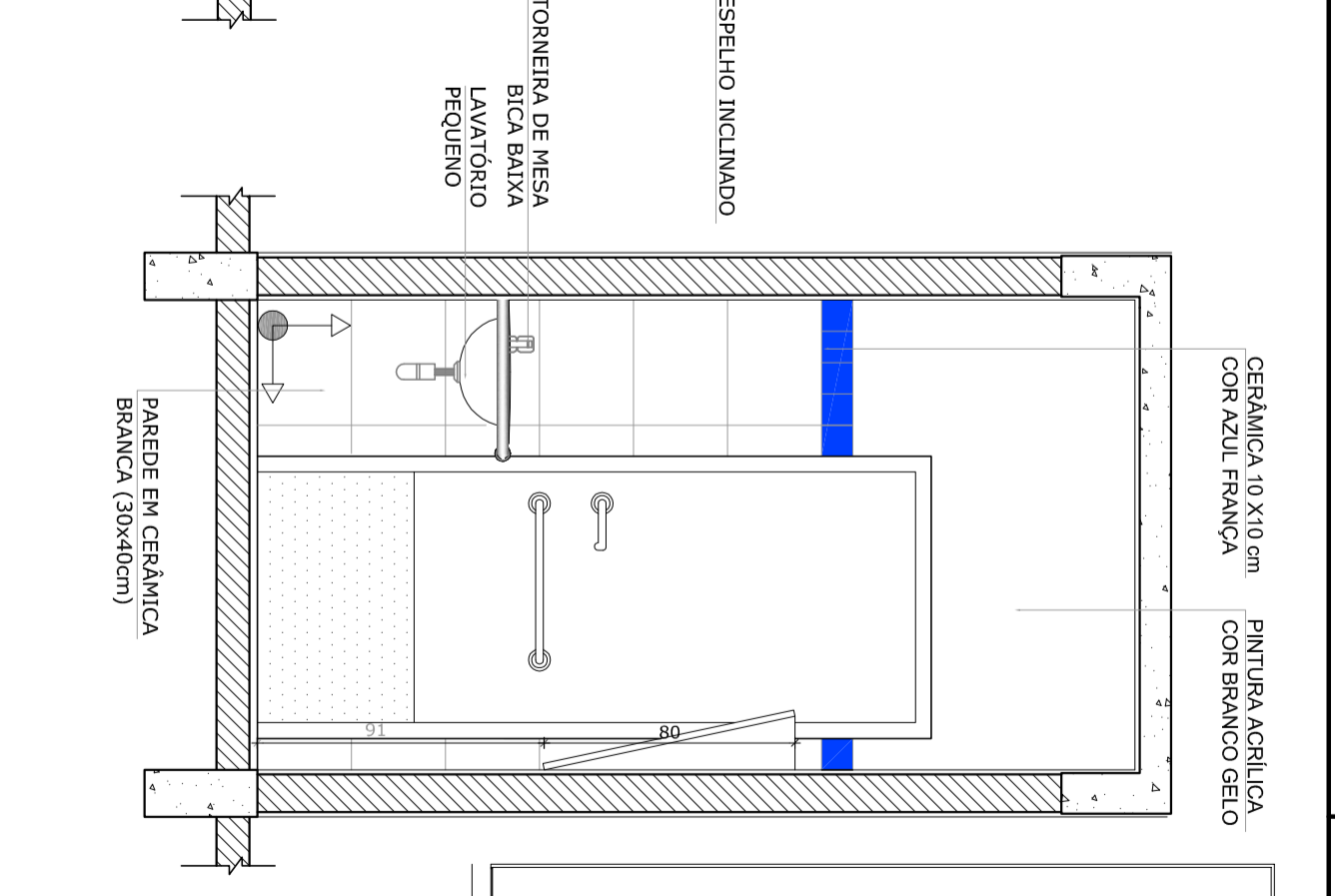

5 VISTA 4
ESCALA 1/25

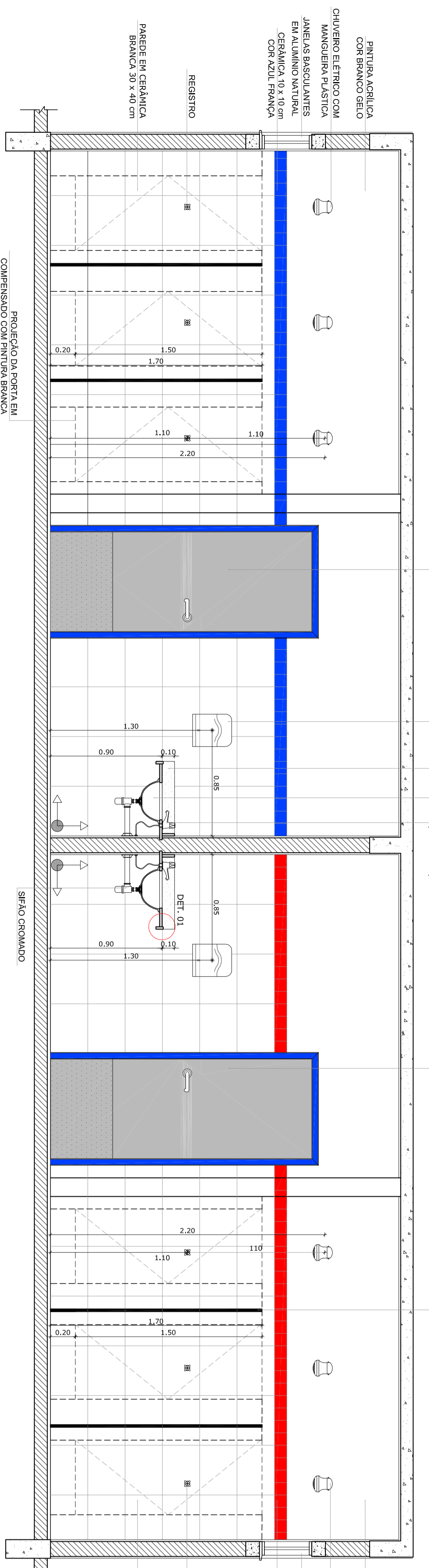

6 VISTA 1
ESCALA 1/25

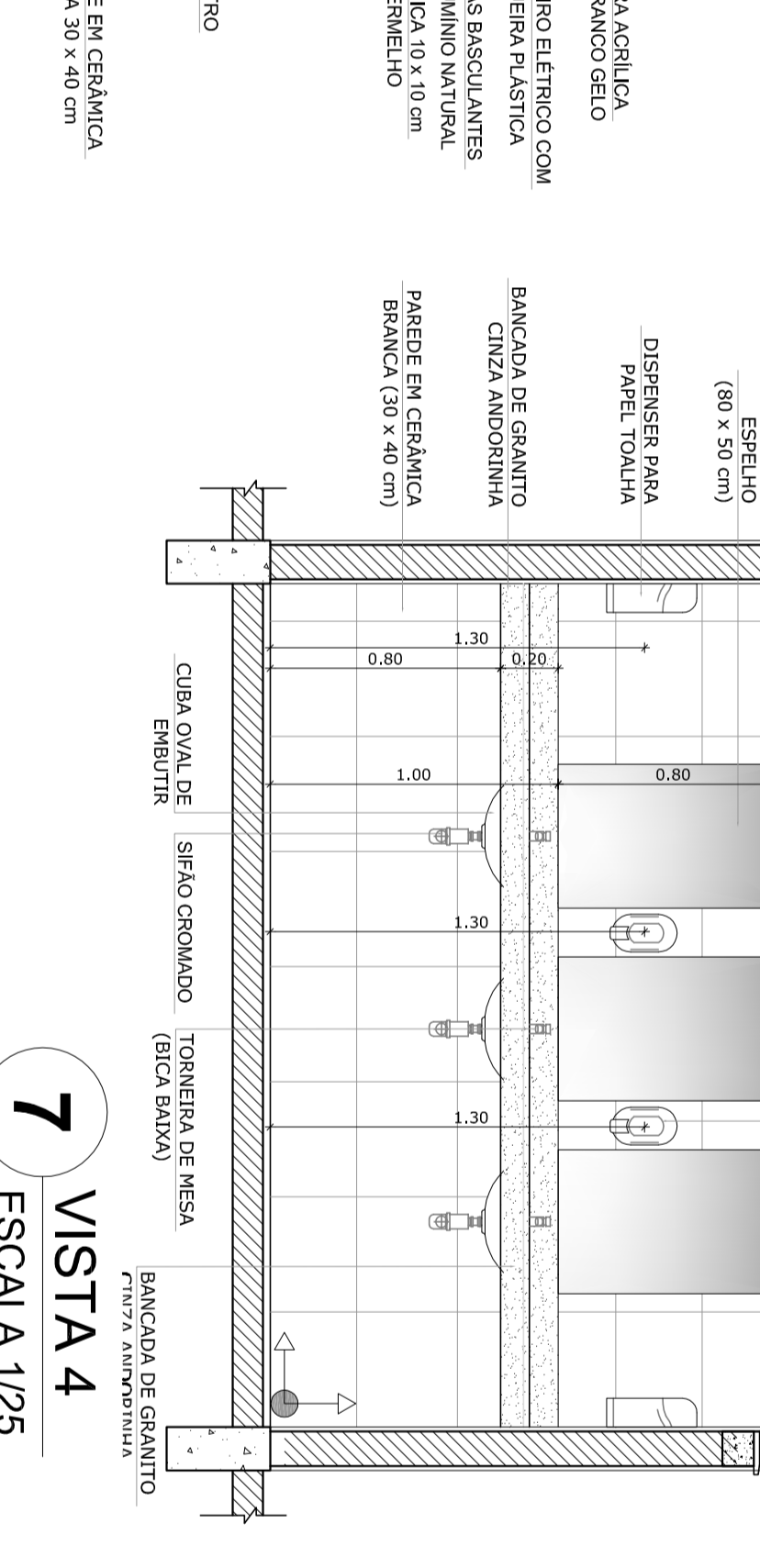

7 VISTA 4
ESCALA 1/25

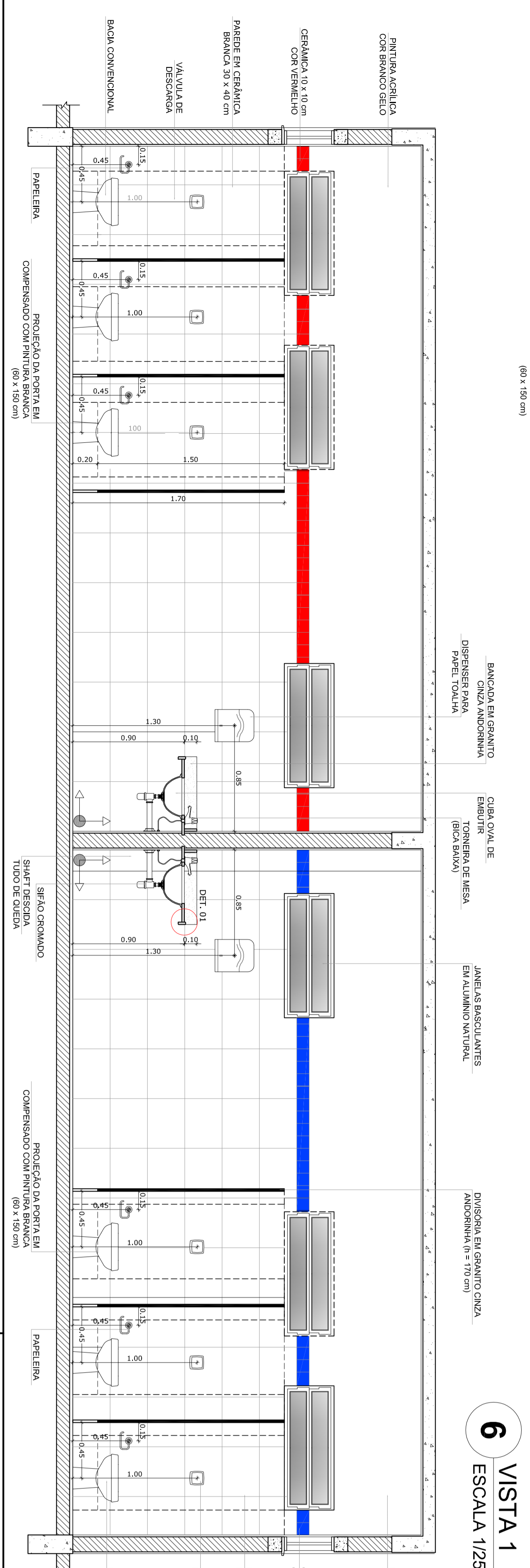

8 VISTA 3
ESCALA 1/25

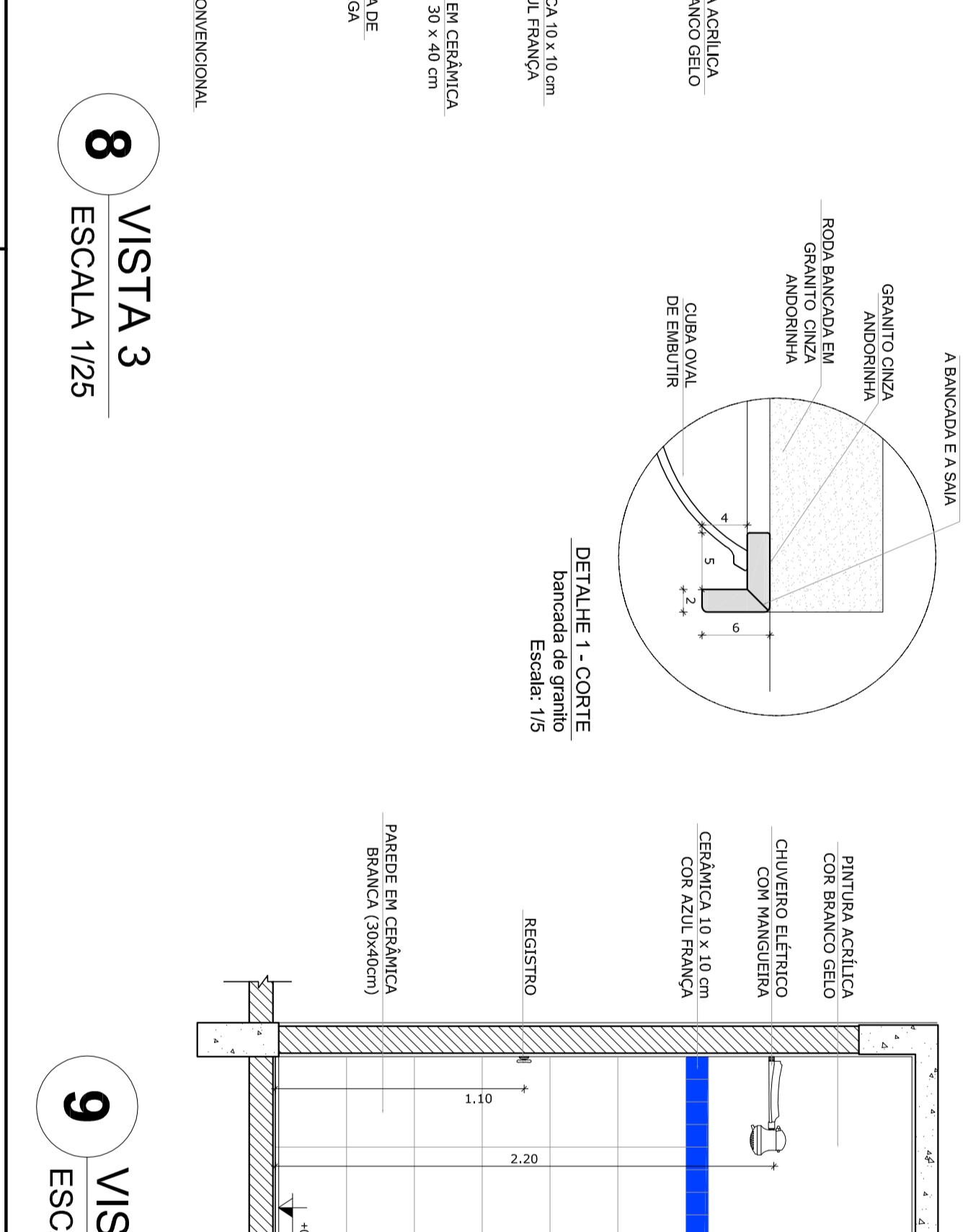

9 VISTA 2
ESCALA 1/25

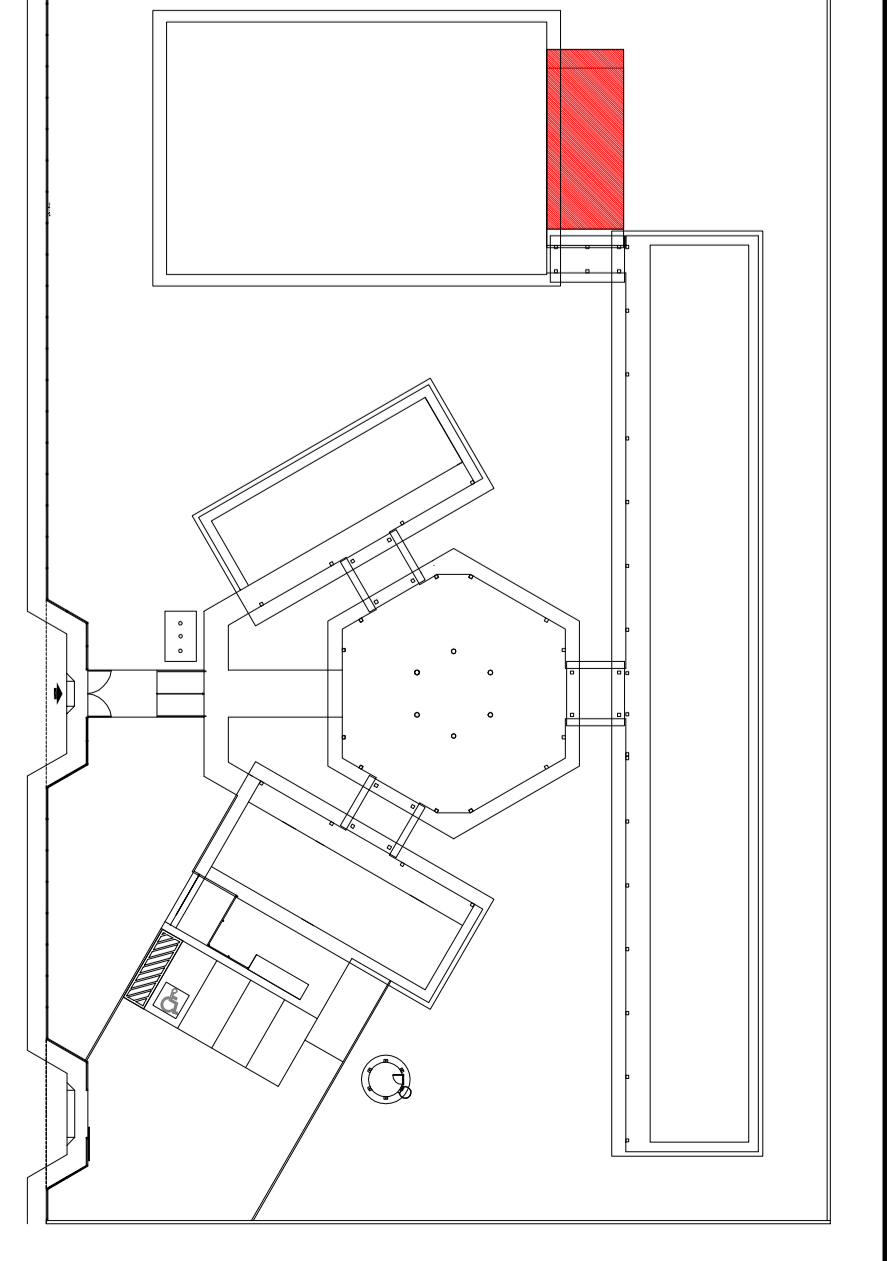

CROQUI DE REFERÊNCIA

NOTAS

- VERIFICA E ANOTE EM METROS
- APESAR DO PROJETO DE REFERÊNCIA, REPERTE DE DETALHES CONSTRUTIVOS PERTENCENTES AO PROJETO DE DETALHAMENTO
- VERIFICAR A REALIZAÇÃO DE PROJEÇÕES E ANOTAÇÕES PERTENCENTES AO PROJETO DE DETALHAMENTO
- EM CASO DE CONFLITO DE DIMENSÕES ENTRE O PROJETO ORIGINAL E O DETALHAMENTO, ATRIBUIÇÃO NESTE PROBLEMA SOMENTE COM AUTORIZAÇÃO EXPRESSA DO FINEP

REFERÊNCIAS:

- PLANILHA DE QUANTITATIVOS
- PLANILHA DESCRITIVA E ESPECIFICAÇÕES TÉCNICAS

OBSERVAÇÃO:

A PLANILHA DOS MATERIAIS DEBEM SER O ALINHAMENTO DO RIO.

FNDE Fundação Nacional de Desenvolvimento
Ministério da Educação
BRASIL

PROJETO PADRÃO - FNDE

MEMÓRIA DE CÁLCULO	UF	CEIA
PROJETO TÍPICO	PROJETO TÍPICO	RA
DESENHO	PROJETO TÍPICO	RA
	PROJETO TÍPICO	RA
	PROJETO TÍPICO	RA

ESCOLA 6 SALAS DE AULA		ARQ	
PROJETO ARQUITETÔNICO		AMPLIAÇÃO	
CONSTRUTORA		PROJETO	
CEBET - Companhia		24/28	
Coordenador		24/28	
Engenheiro		24/28	
Arquiteto		24/28	
TÍTULOS		24/28	
11/00/00		24/28	

TABELA DE BASQUETEBOL

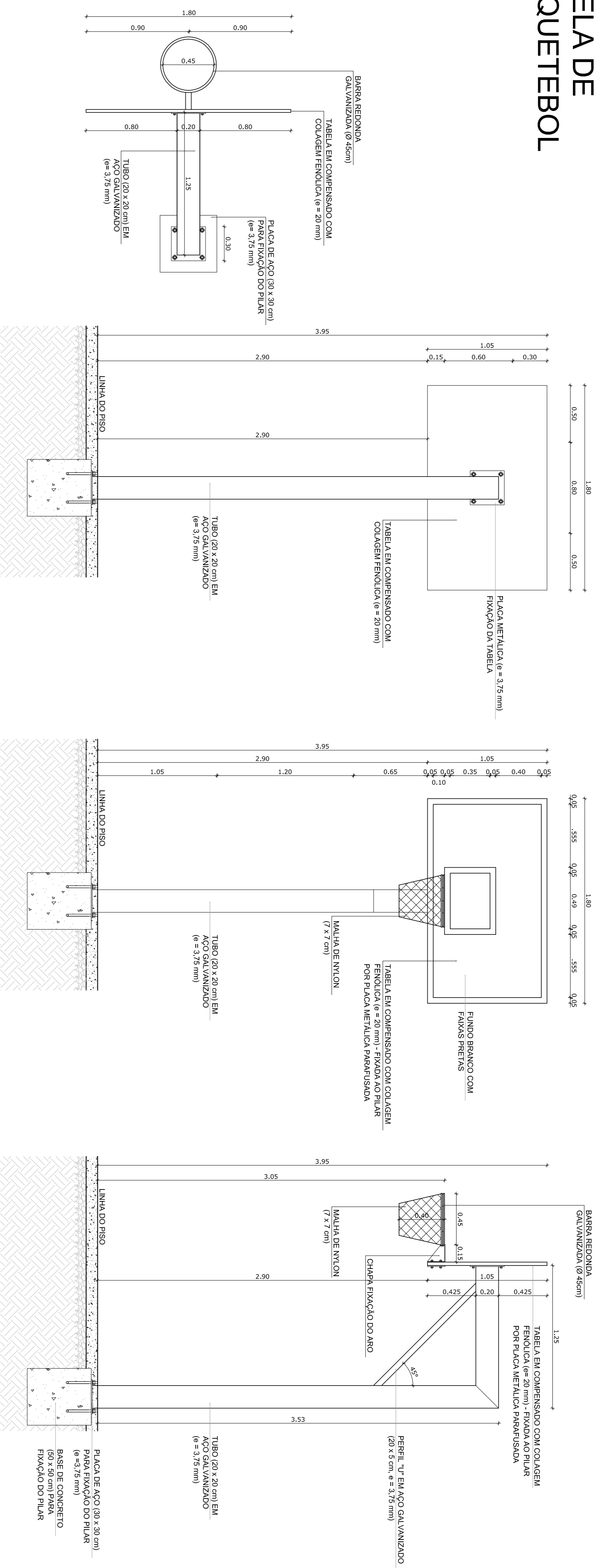

BALIZA DE FUTEBOL

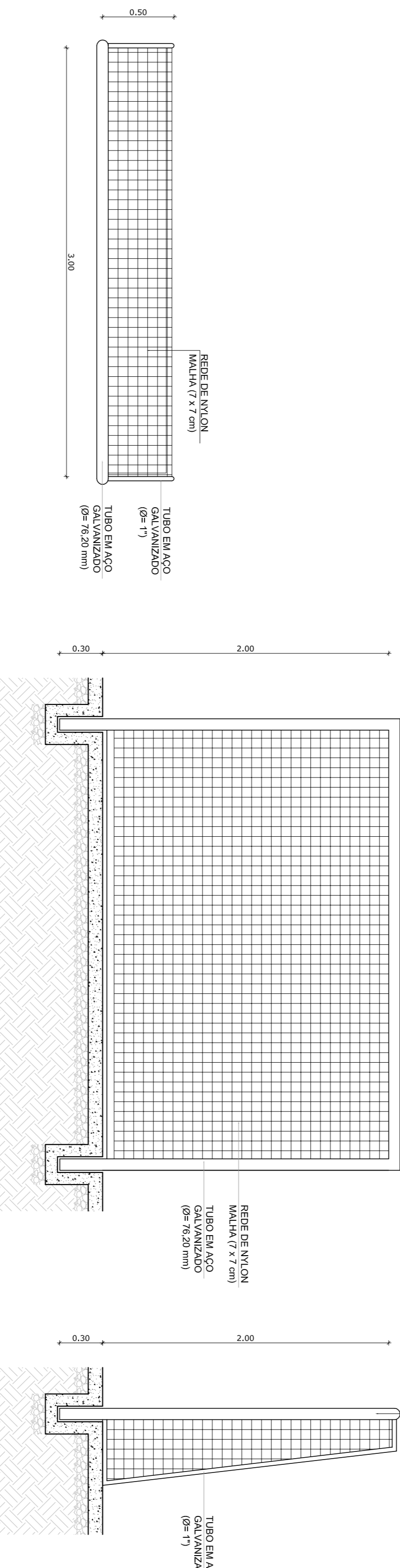

REDE DE VOLEIBOL

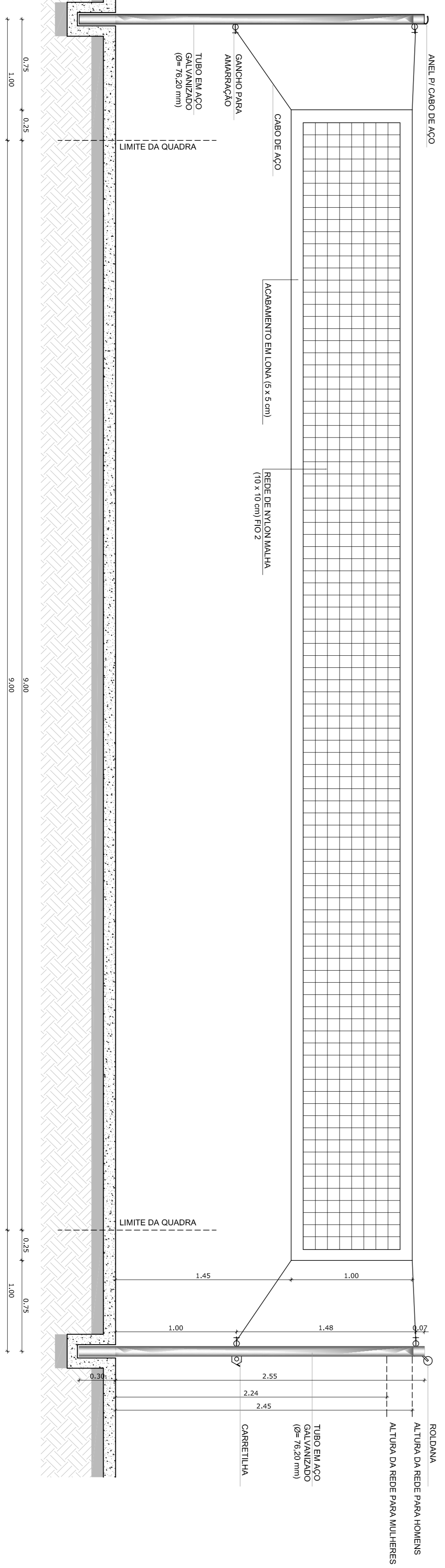

NOTAS

- MEDIAS E NIVEIS EM METROS
- VERIFICAR POSIÇÃO EXATA DOS PILARES NO PROJETO ESTRUTURAL
- VERIFICAR DETALHES CONSTRUTIVOS PERTINENTES NO PROJETO DE DETALHAMENTO
- SEPARAR OBRAS DE ACORDO COM O PROJETO QUANTO A DIFERENÇAS DE NÍVEIS
- SEPARAR OBRAS DE ACORDO COM O PROJETO QUANTO A DIFERENÇAS DE NÍVEIS
- EM CASO DE CONFLITO DE INFORMAÇÕES ENTRE O PROJETO GRÁFICO E O MEMORIAL DESCRITIVO E ESPECIFICAÇÕES TÉCNICAS, PREVALERÁ A INFORMAÇÃO CONTIDA NO DESENHO
- ATENÇÕES NESTE PROJETO SOMENTE COM AUTORIZAÇÃO EXPRESSA DO FNDE

REFERENCIA:

- PLANILHA DE QUANTITATIVOS
- MEMORIAL DESCRITIVO E ESPECIFICAÇÕES TÉCNICAS

LEGENDA:		INDICAÇÃO DE VISTAS	
	INDICAÇÃO NÍVEIS PLANTA E CORTE		INDICAÇÃO DE VISTAS
	INDICAÇÃO DE CORTE		ESPECIFICAÇÃO DE MATERIAS
	INDICAÇÃO DE DIMENSÕES		INDICAÇÃO DE DIMENSÕES
	INDICAÇÃO DE PORTAS E JANELAS		INDICAÇÃO DE DIMENSÕES (BANCA, PARETELAS E ETC.)

FNDE Fundação Nacional da Educação

Ministério da Educação

BRASIL GOVERNO FEDERAL

PROJETO PADRÃO - FNDE

MUNICÍPIO - UF:	
PROPRIETÁRIO:	
ENDEREÇO:	
PROPRIETÁRIO	CREA
RESP. TÉCNICO	CREA

OBSERVAÇÕES:		
CONCORDAÇÃO		
CGEST - Coordenação Geral de Infraestrutura Educacional		
AMPLIAÇÃO		
EQUIPAMENTOS QUADRA		
ARQ		
REVISÃO	ESCALA	PRONUNIA
R.01	DATA IMPRESSÃO	25/28
FORMATO	FEVEREIRO/2014	
A1 (841X594)		

ESCOLA 6 SALAS DE AULA

PROJETO DE ARQUITETURA

ÁREA DE SERVIÇO

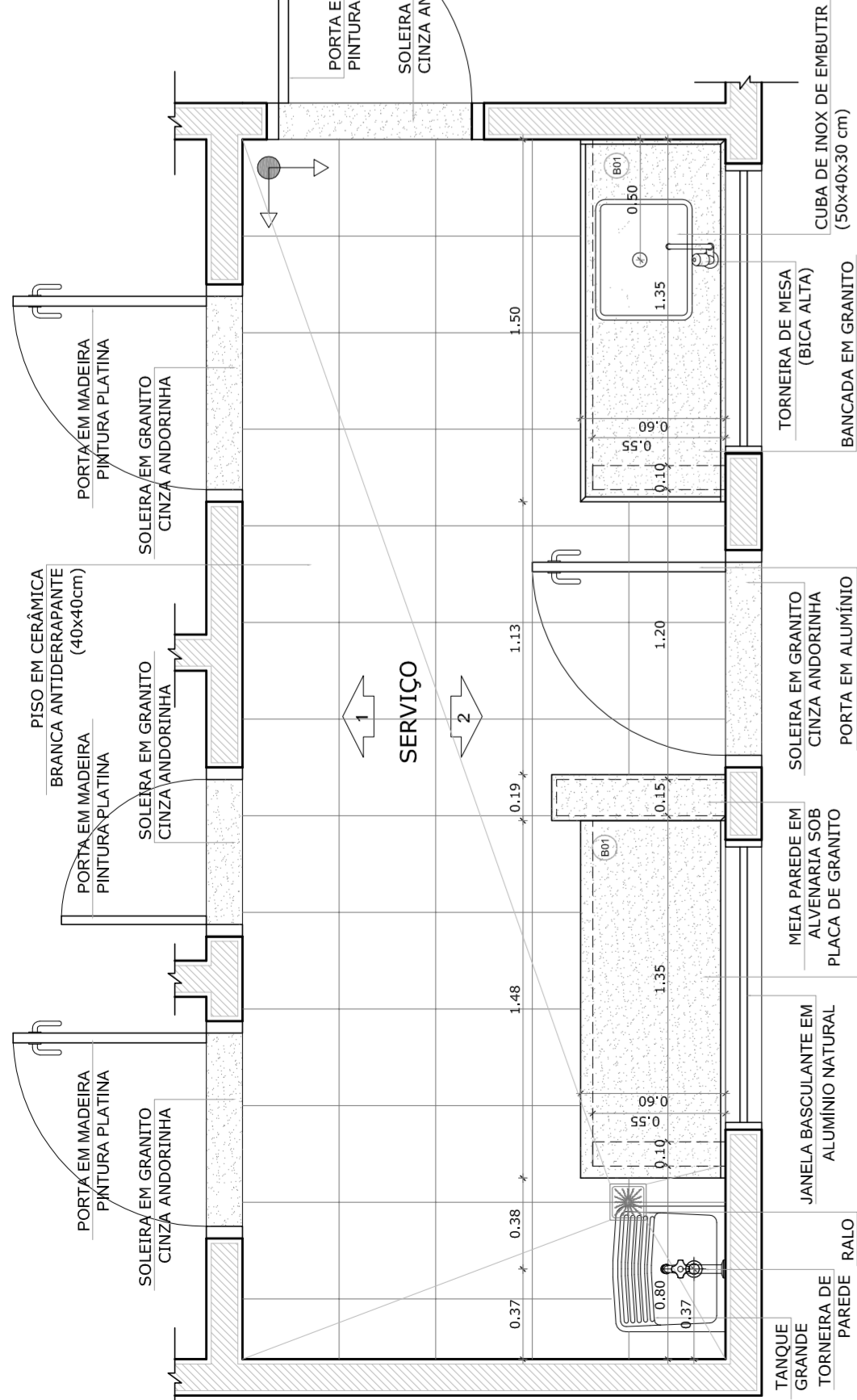

1 PLANTA BAIXA
ESCALA 1/25

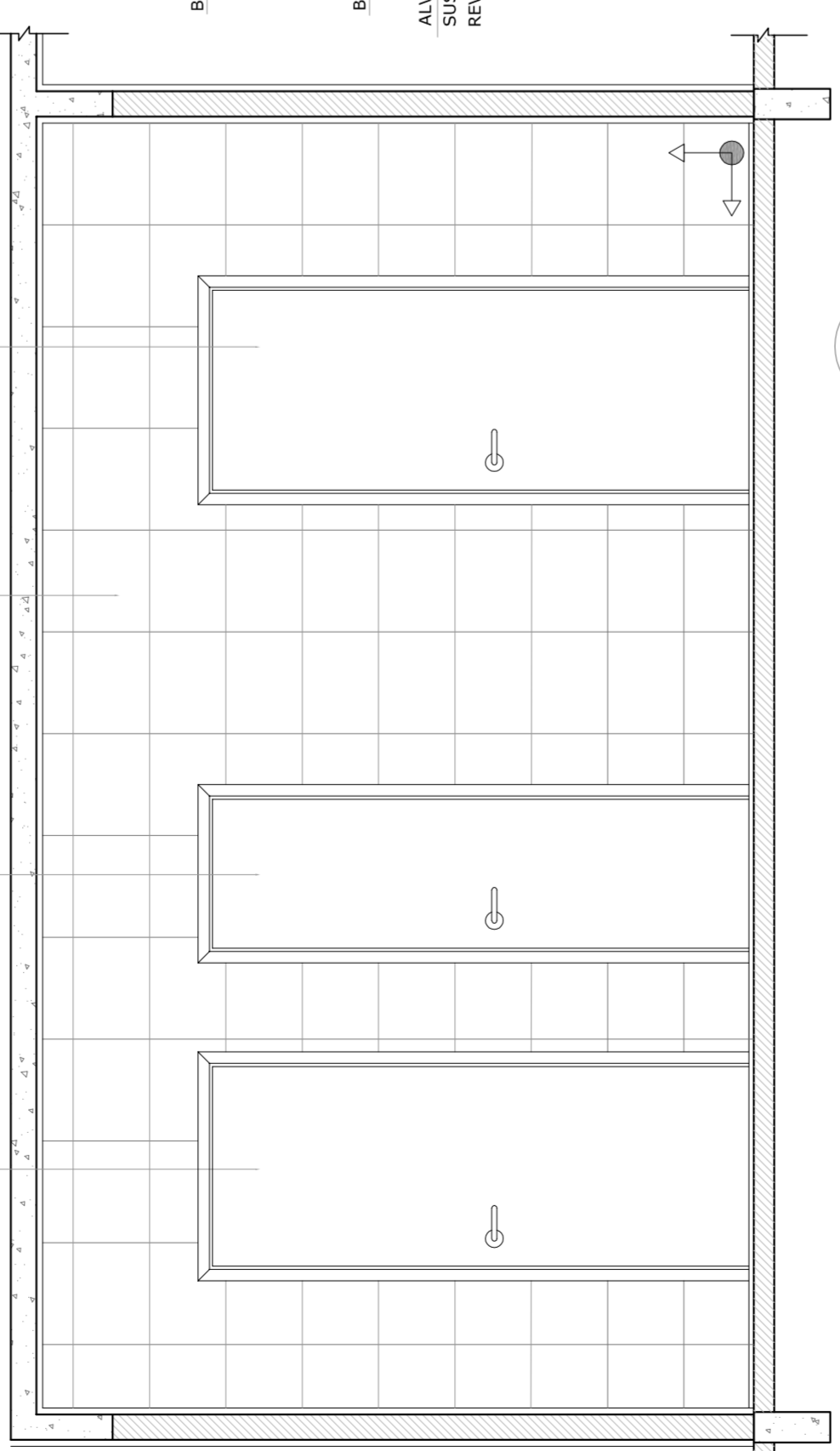

2 VISTA 1
ESCALA 1/25

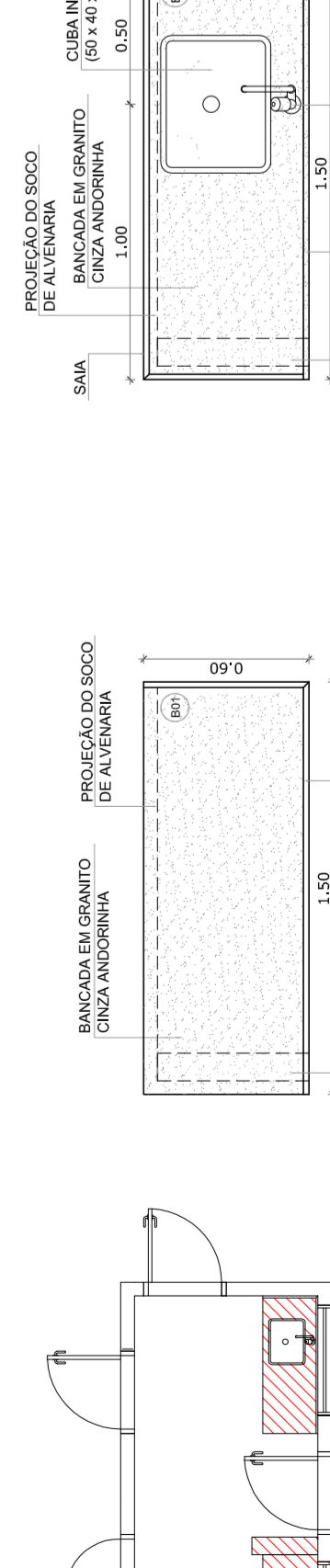
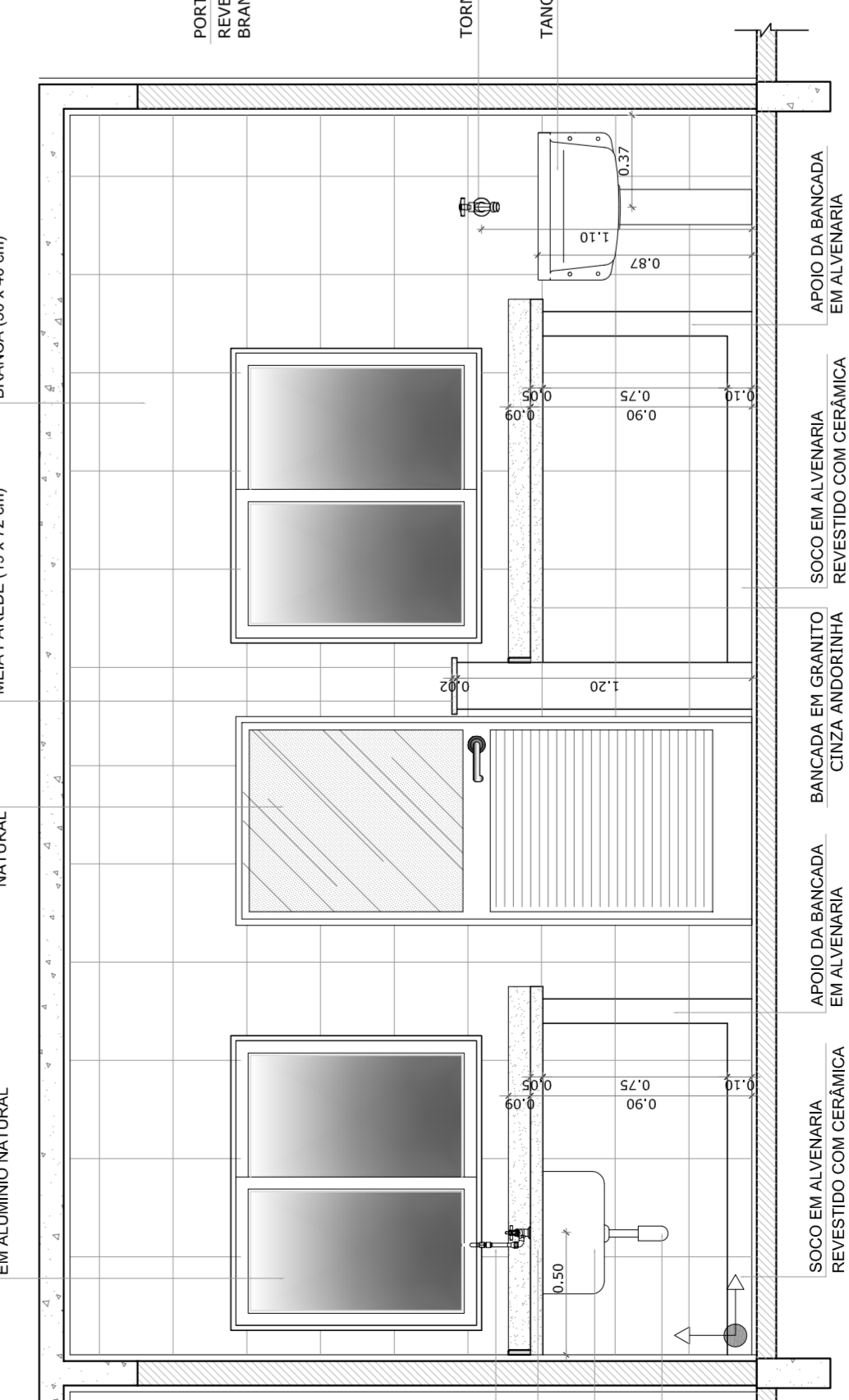

VISTA SUPERIOR
ESCALA 1/25

COZINHA

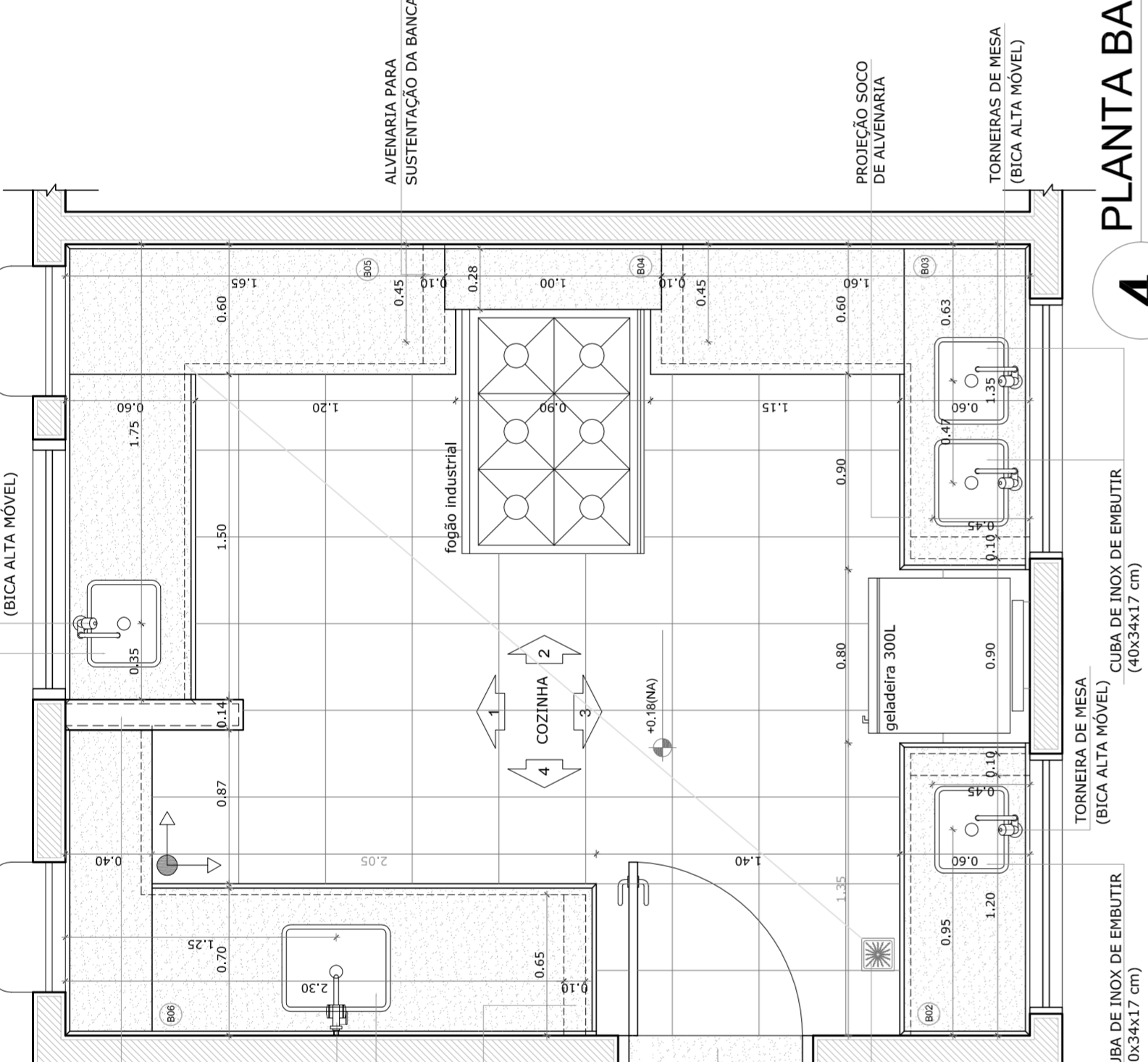

4 PLANTA BAIXA
ESCALA 1/25

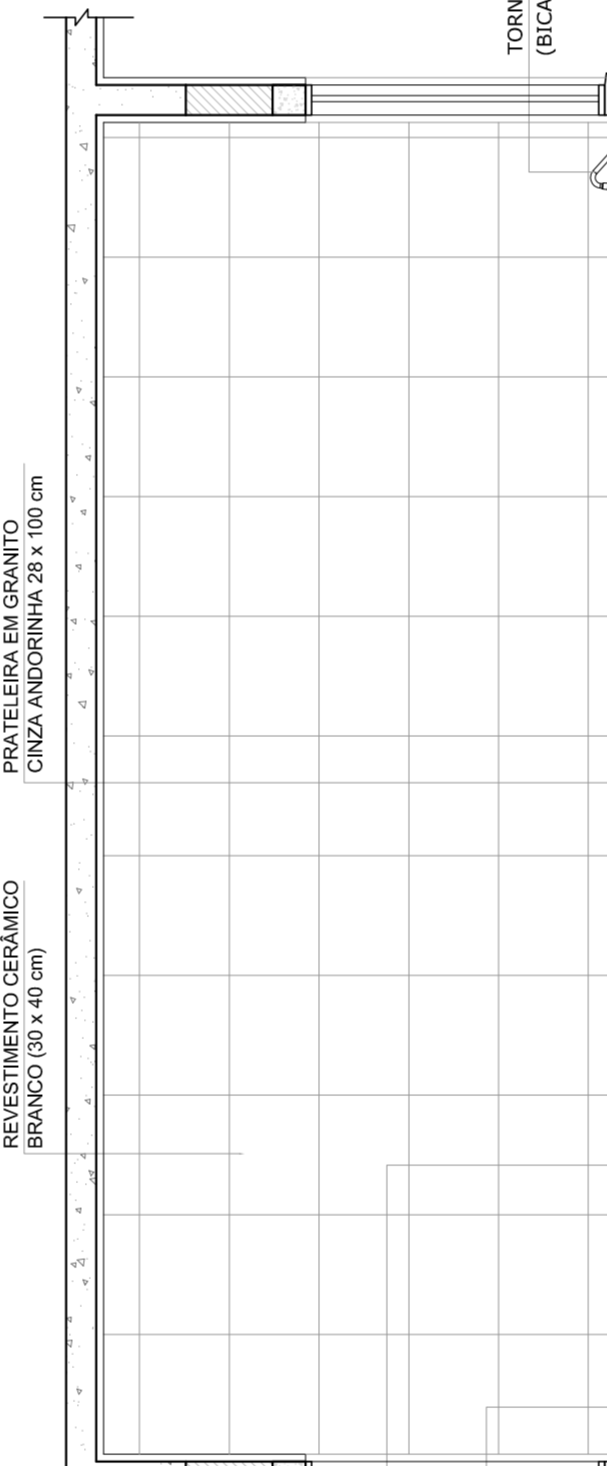

6 VISTA 2
ESCALA 1/25

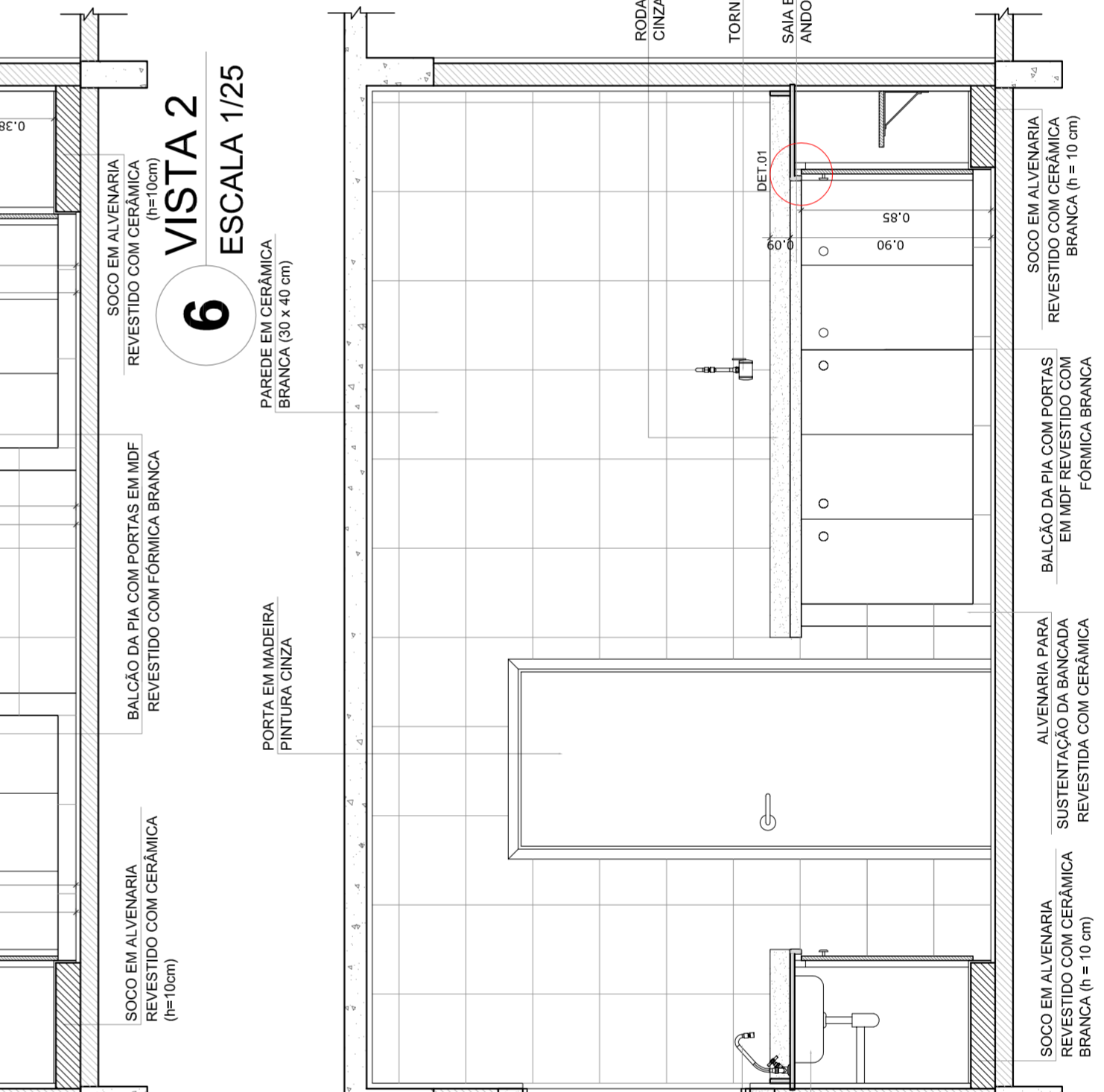

8 VISTA 4
ESCALA 1/25

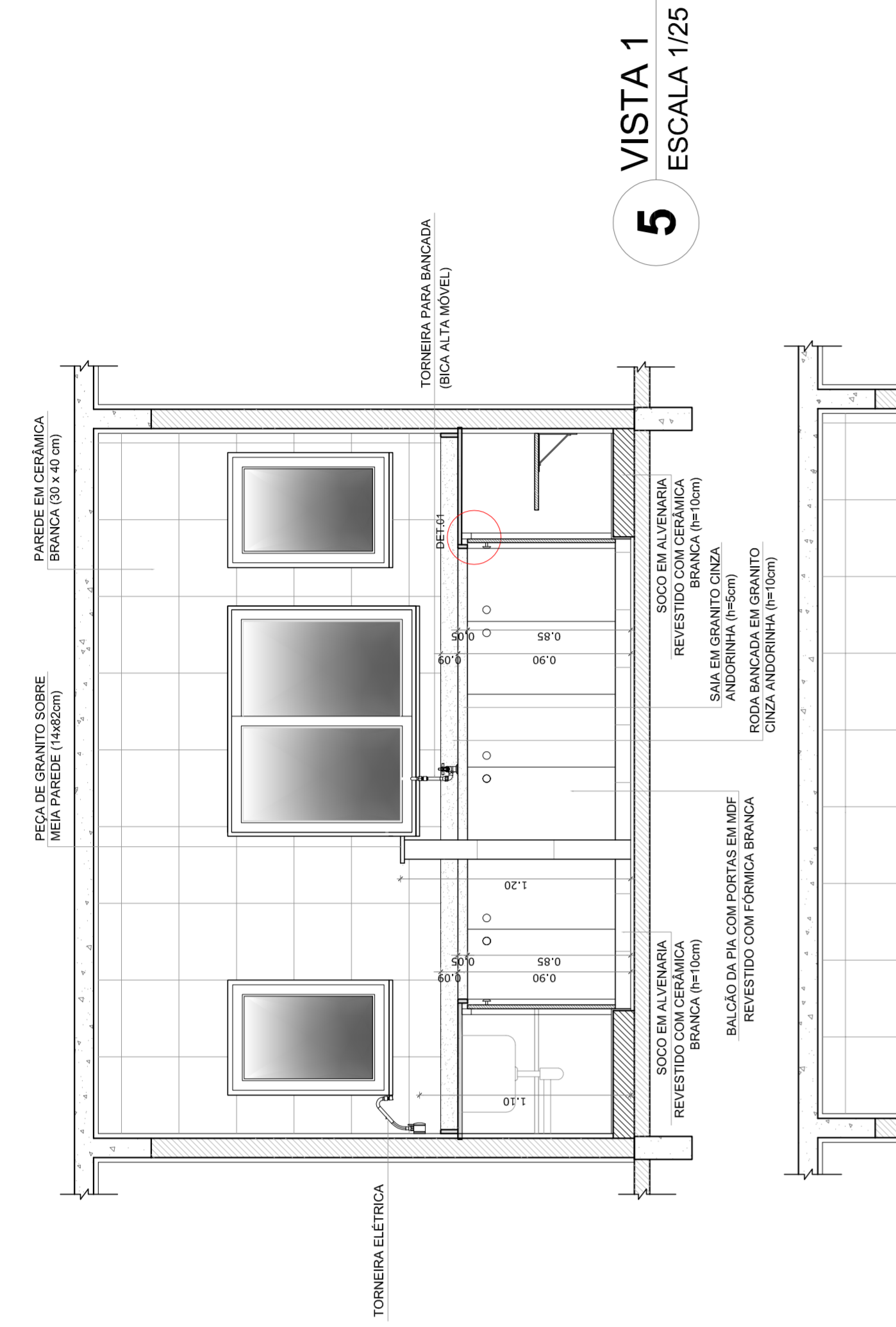

5 VISTA 1
ESCALA 1/25

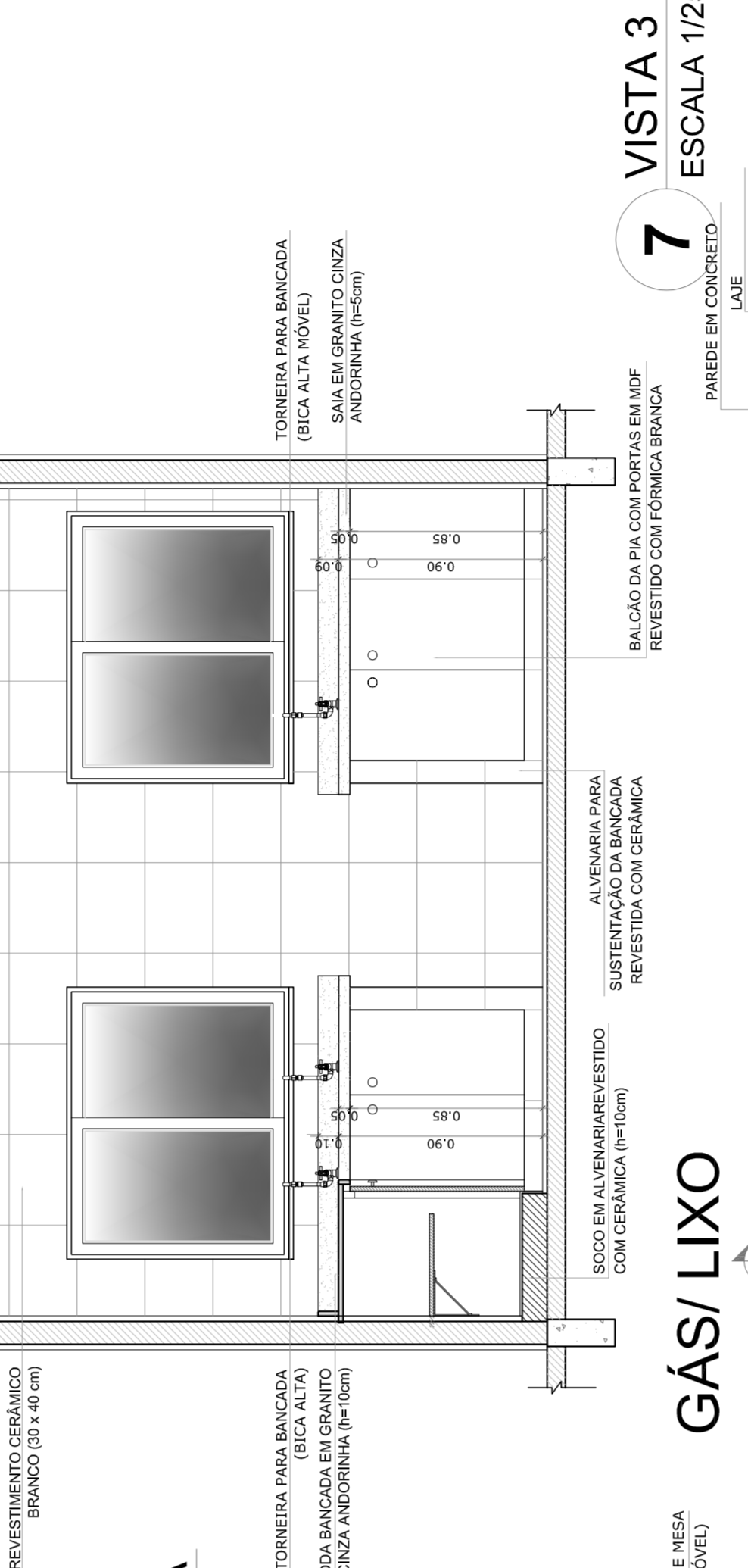

7 VISTA 3
ESCALA 1/25

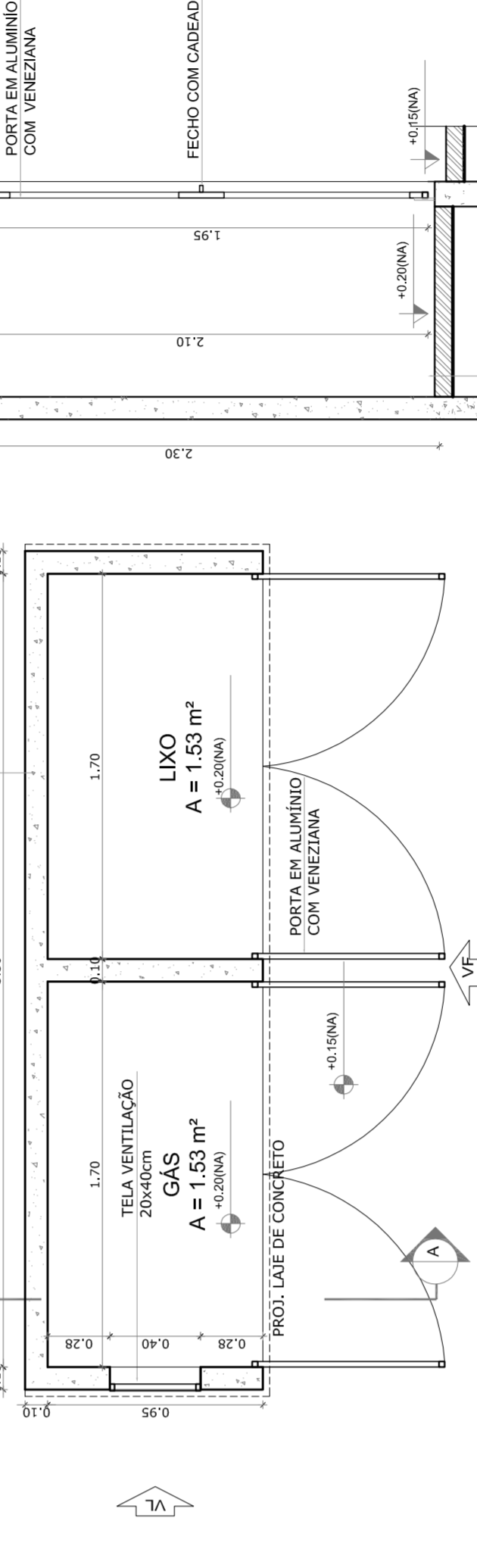

9 PLANTA BAIXA
ESCALA 1/25

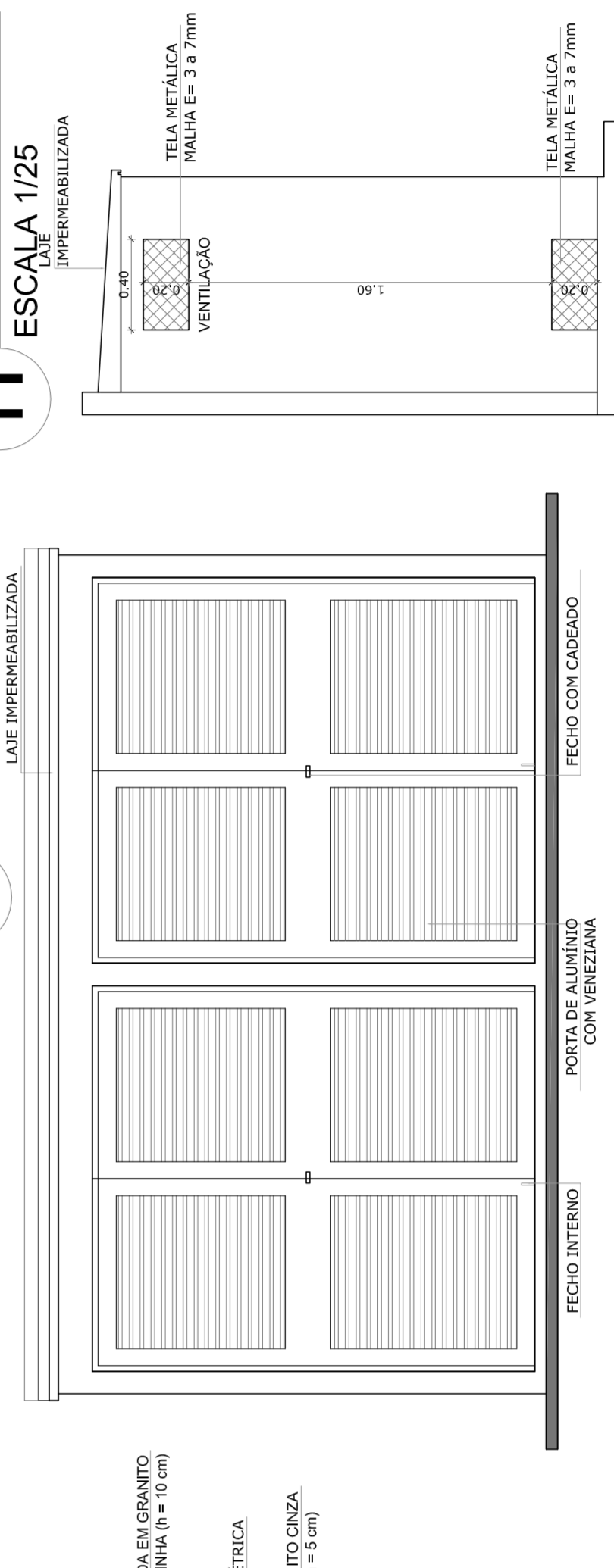

12 CORTE AA
ESCALA 1/25

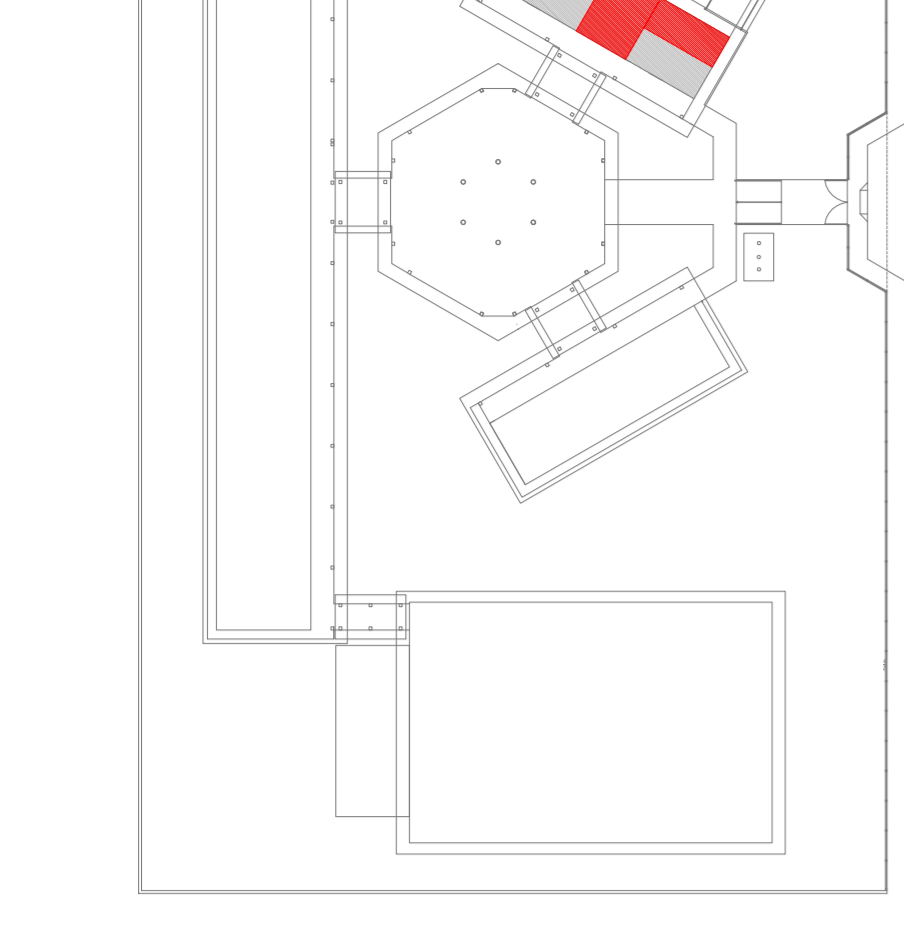

CROQUI DE REFERÊNCIA

NOTAS

- MEDIDAS E NÍVEIS EM METROS
- VERIFICAR POSIÇÃO EXATA DOS PILARES NO PROJETO ESTRUTURAL
- VERIFICAR POSIÇÃO EXATA DOS PISOS EM TODOS OS AMBIENTES
- SEGUIR ORIENTAÇÃO DO PROJETO QUANTO A UTILIZAÇÃO DAS CORES; CASO SEJA NECESSÁRIA ALTERAÇÃO, CONSULTAR O CADerno DE ESTUDO DE CORES
- EM CASO DE CONFLITO DE INFORMAÇÕES ENTRE O PROJETO GRÁFICO E O MEMORIAL, PREVALECE O MEMORIAL
- ALTERAÇÕES NESTE PROJETO SOMENTE COM AUTORIZAÇÃO E PRESSÃO DO FNDCE

REFERÊNCIA:

- PLANILHA DE QUANTITATIVOS
- MEMORIAL DESCRITIVO E ESPECIFICAÇÕES TÉCNICAS

OBSERVAÇÃO:

A PAGINAÇÃO DAS PAREDES DEVERÁ SEGUIR O ALINHAMENTO DO PISO.

PROJETO PADRÃO - FNDE

MUNICÍPIO - UF:			
PROPRIETÁRIO:			
ENGENHEIRO:			
PROPRIETÁRIO:	CAU/GRA		
RESP. TÉCNICO:	CAU/CREA		
DLEFO:	RA		

OBSERVAÇÕES:

VESTIÁRIO

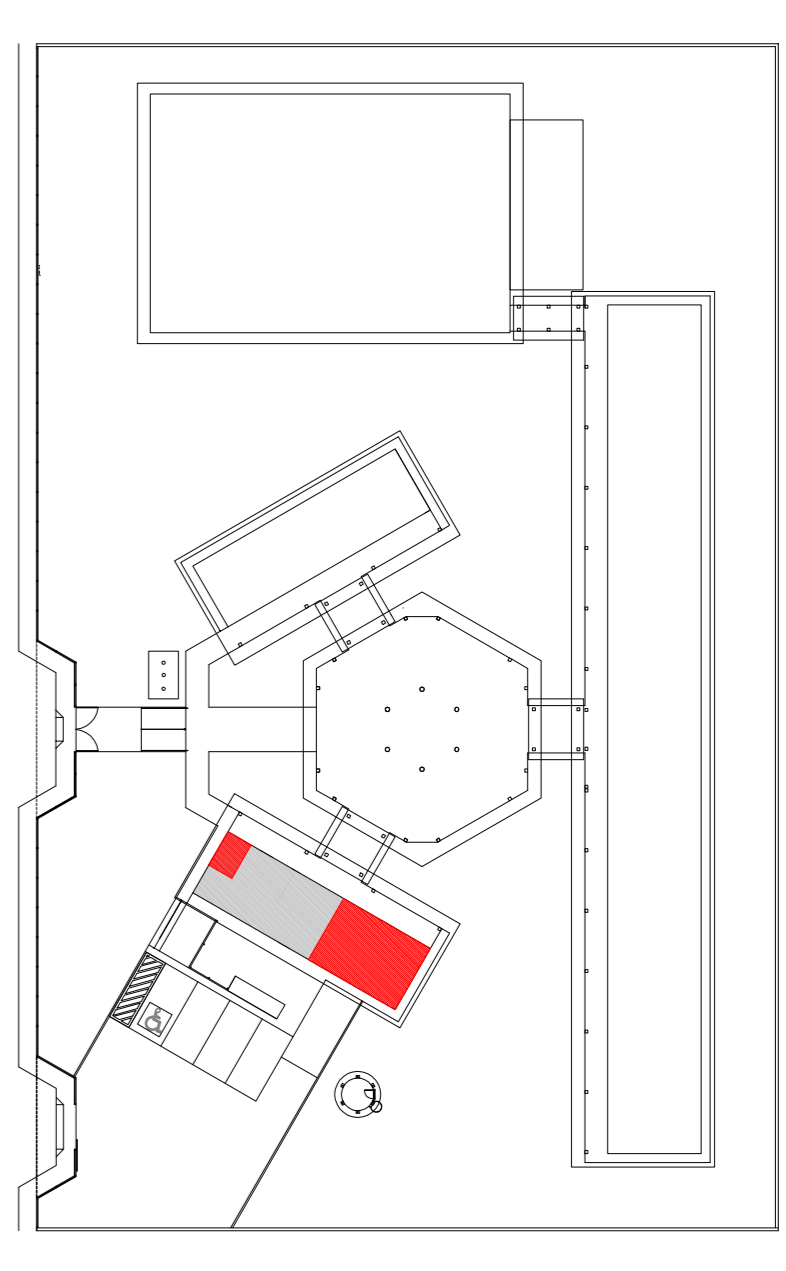
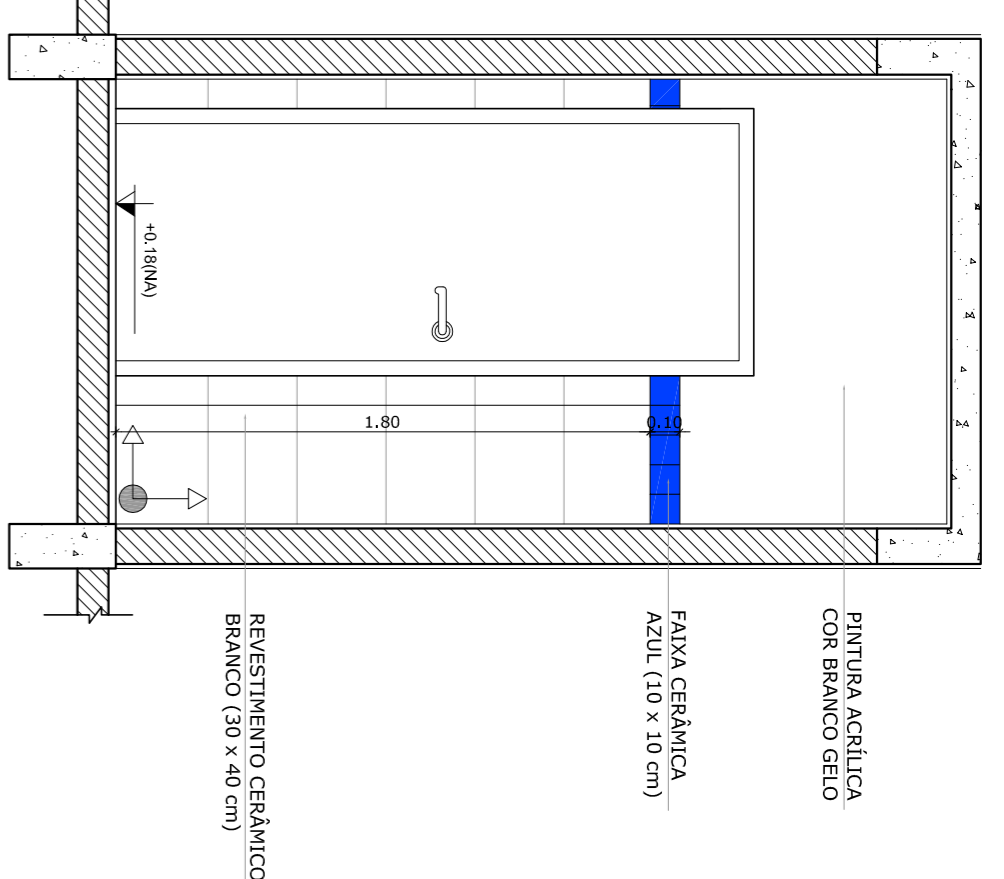
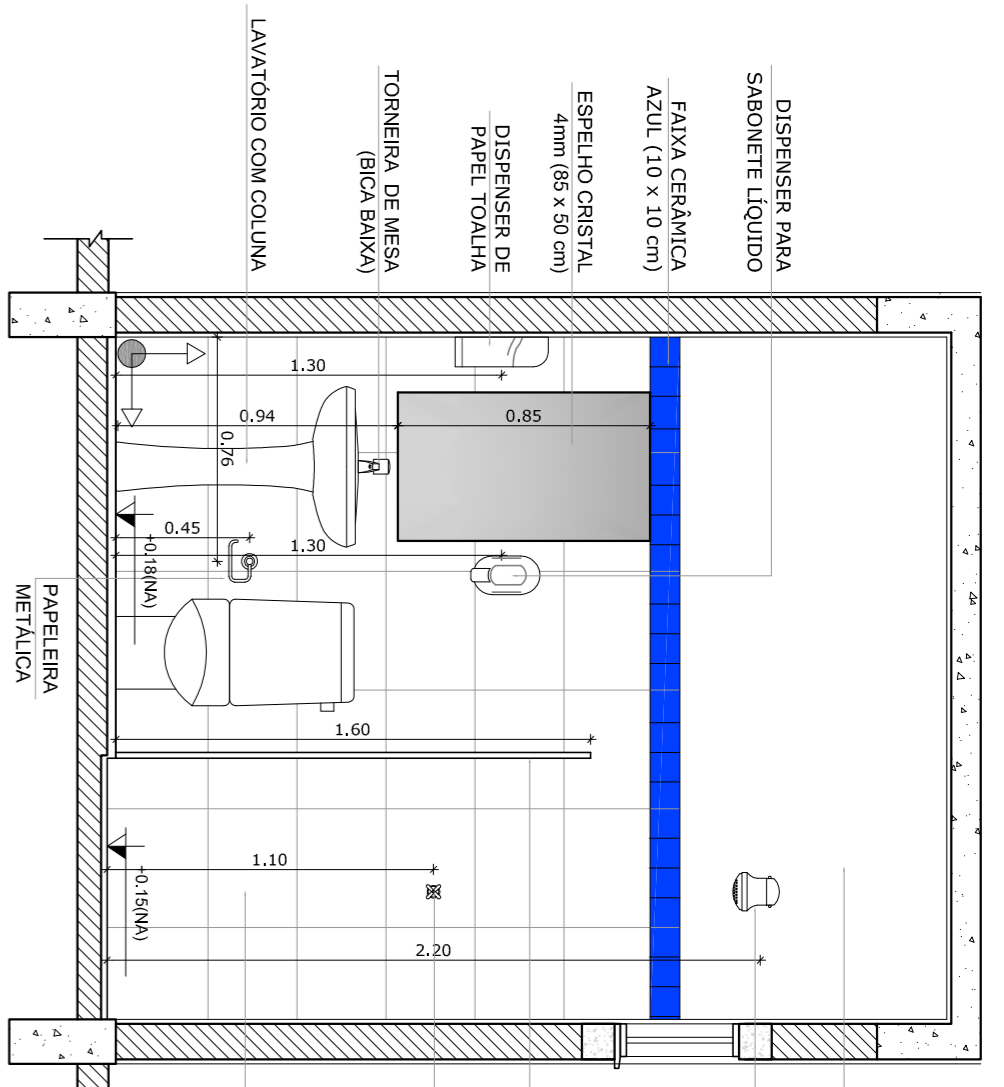
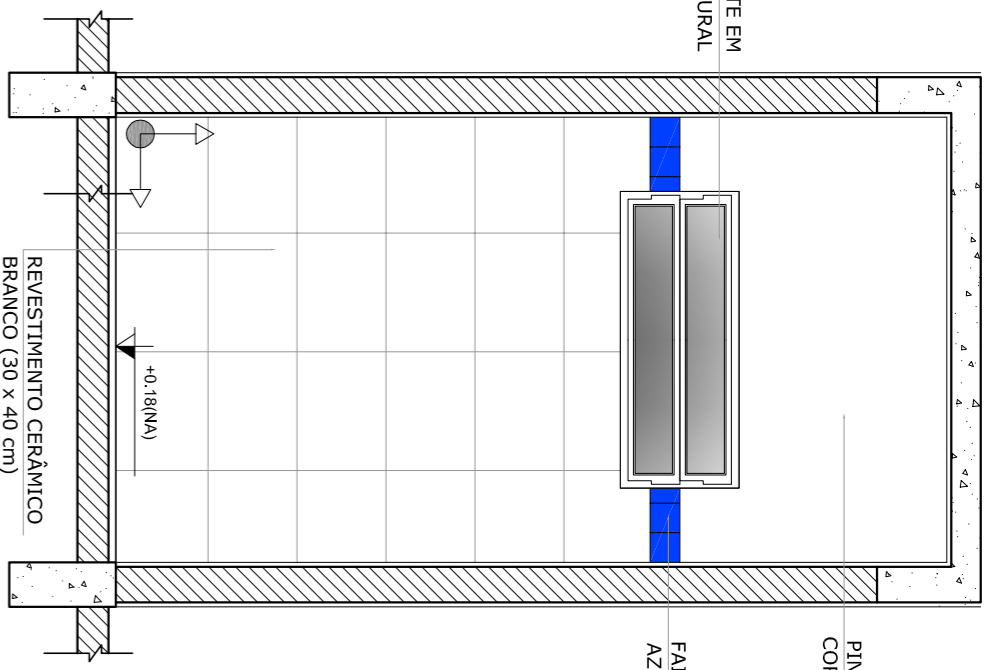
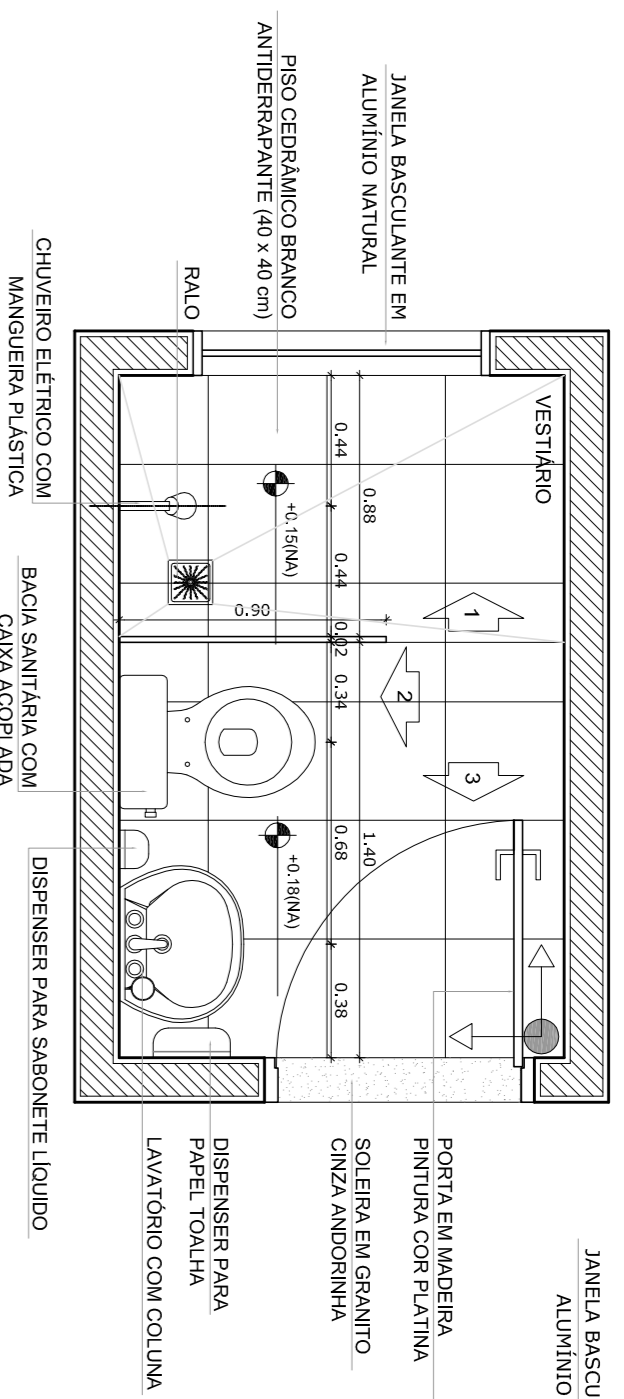

CROQUI DE REFERÊNCIA

1 PLANTA BAIXA
ESCALA 1/25

2 VISTA 1
ESCALA 1/25

3 VISTA 2
ESCALA 1/25

4 VISTA 3
ESCALA 1/25

SANITÁRIOS FEMININO E MASCULINO

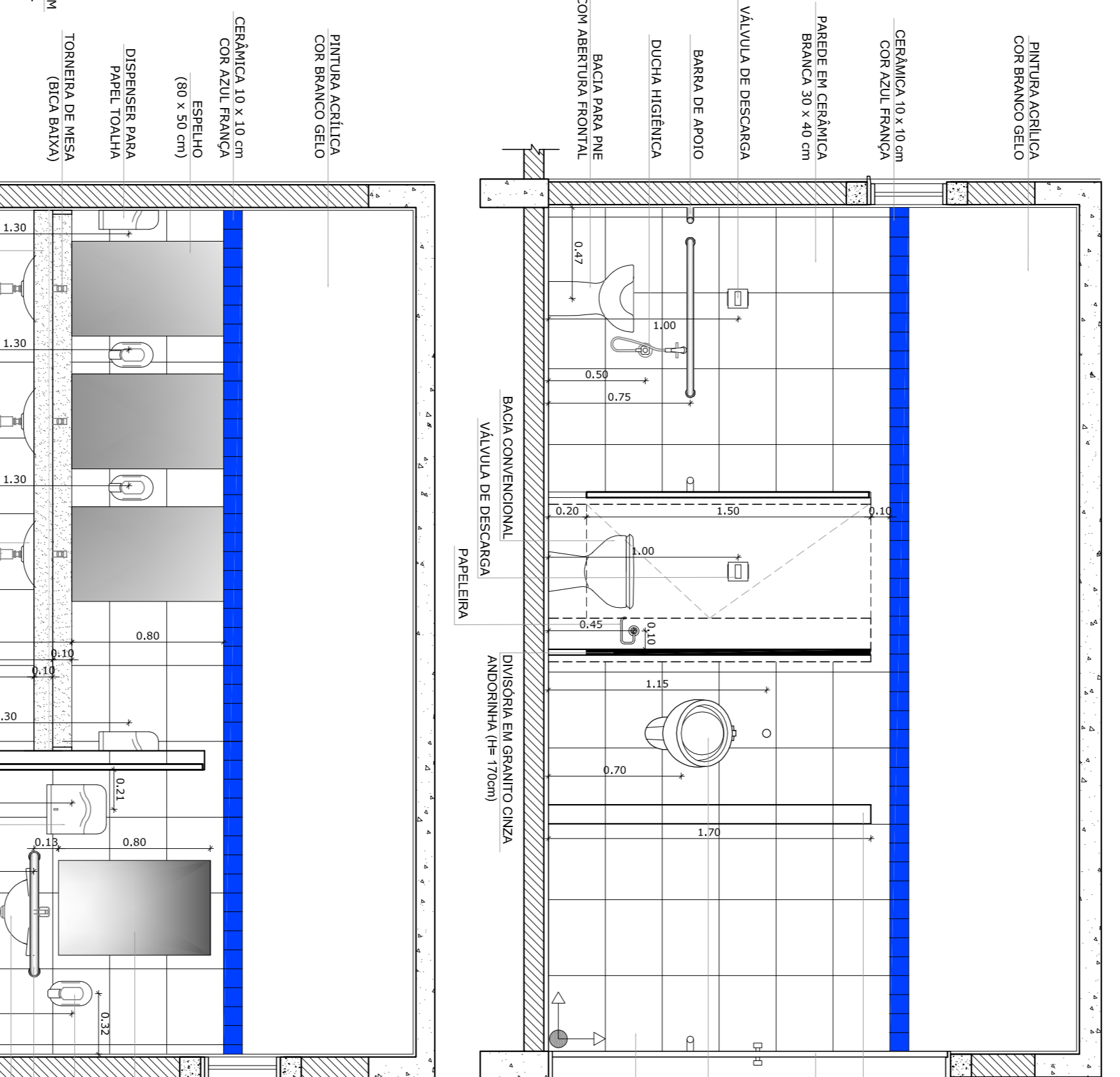
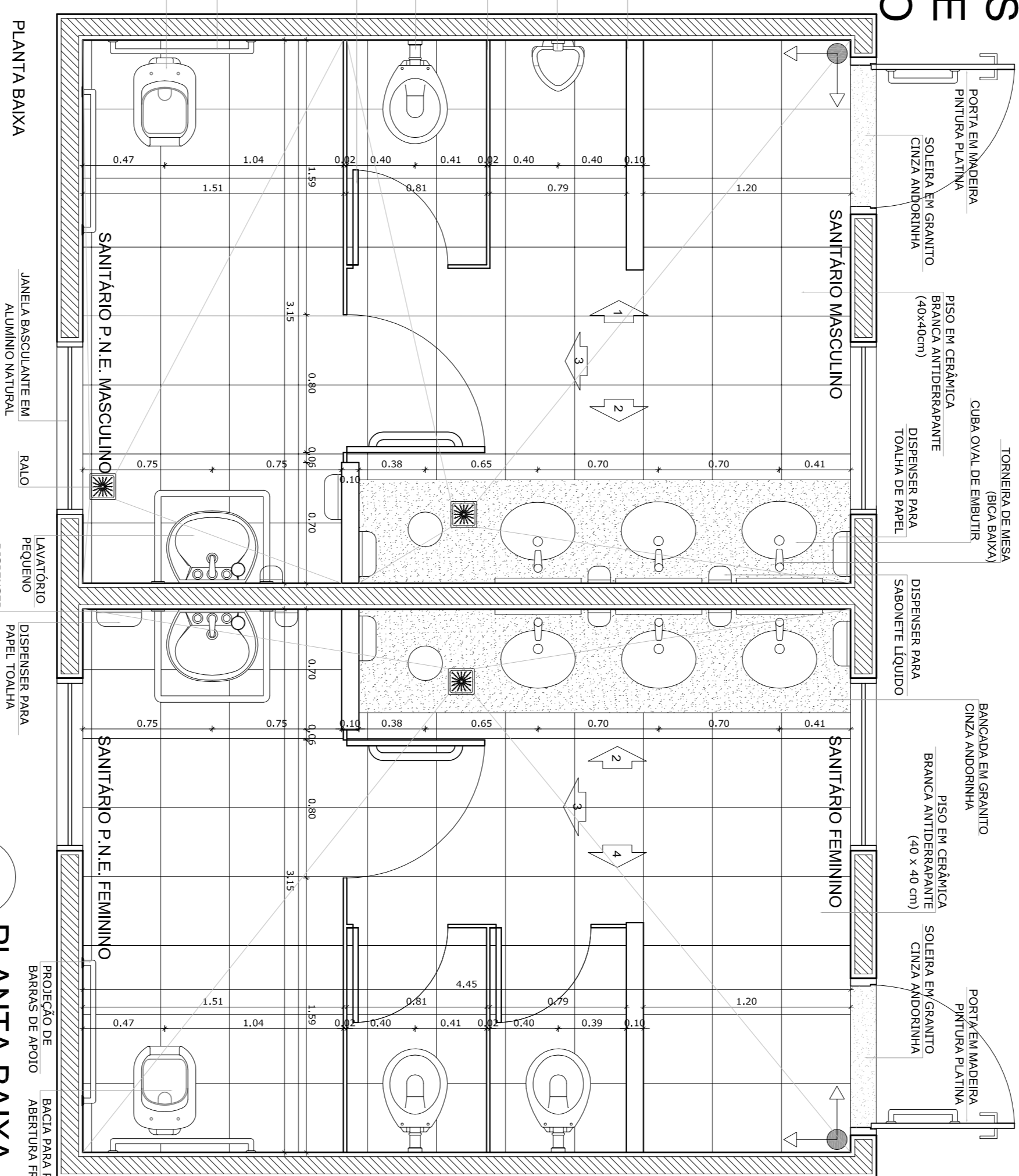

5 PLANTA BAIXA
ESCALA 1/25

6 VISTA 1
ESCALA 1/25

7 VISTA 2
ESCALA 1/25

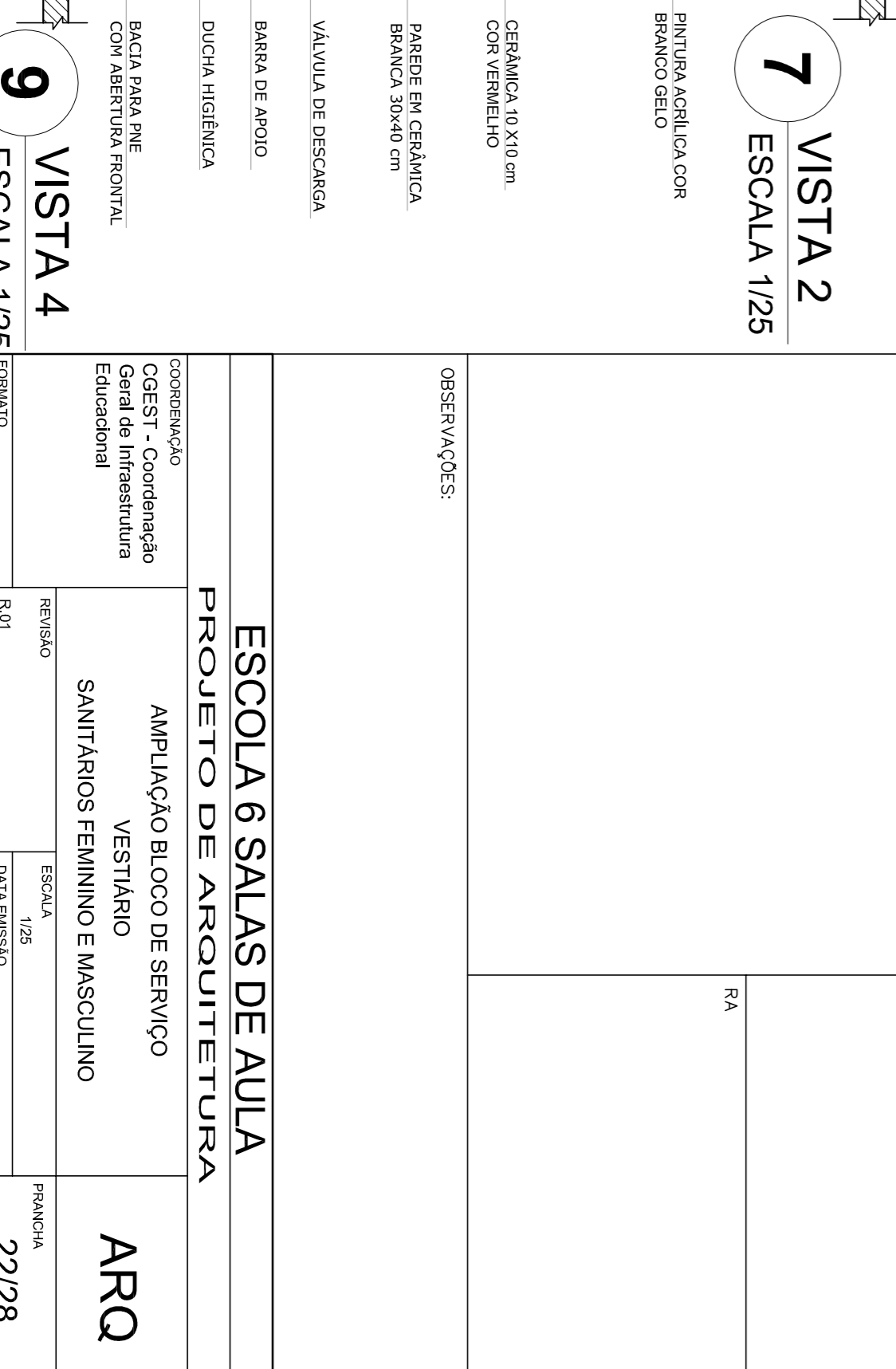
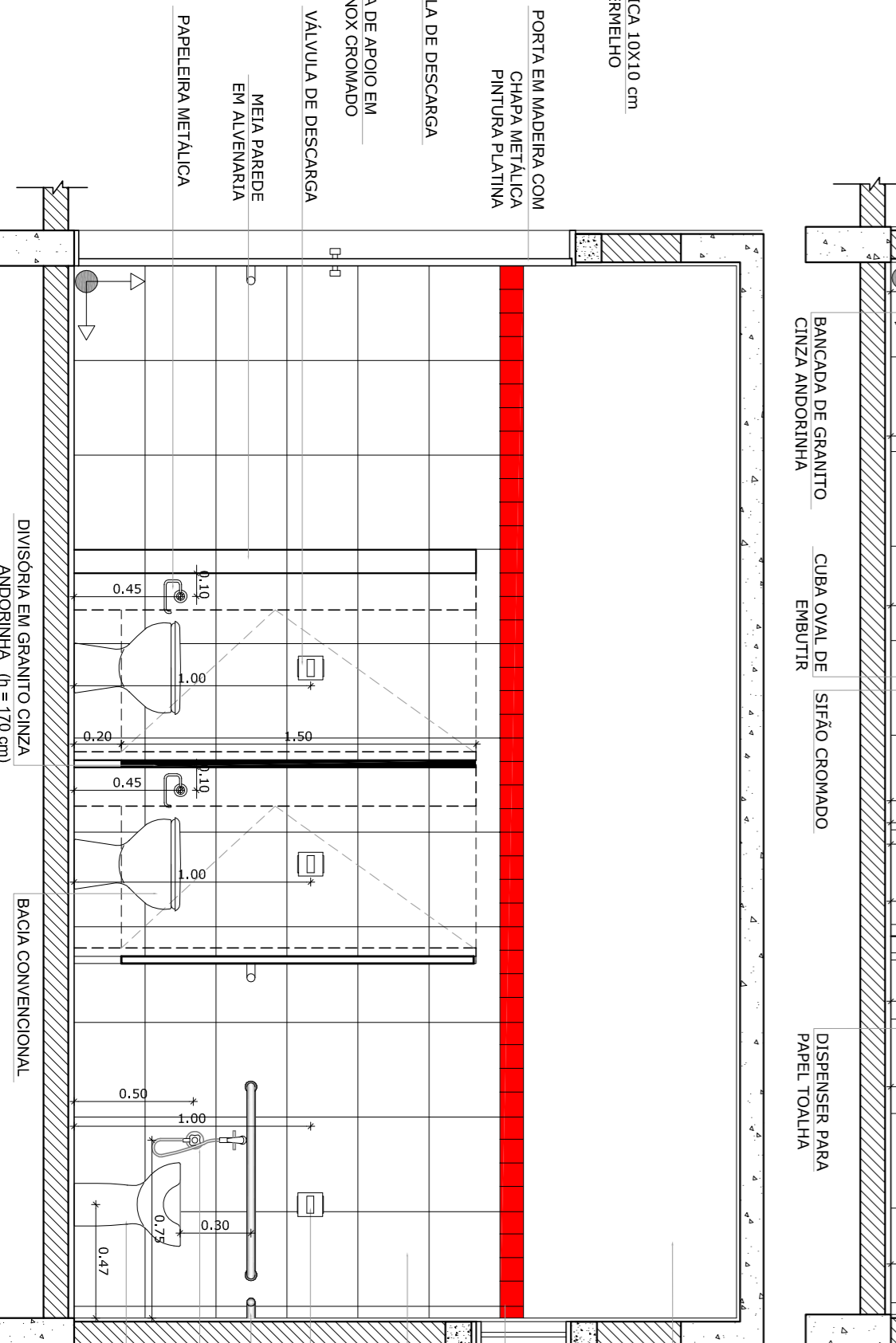
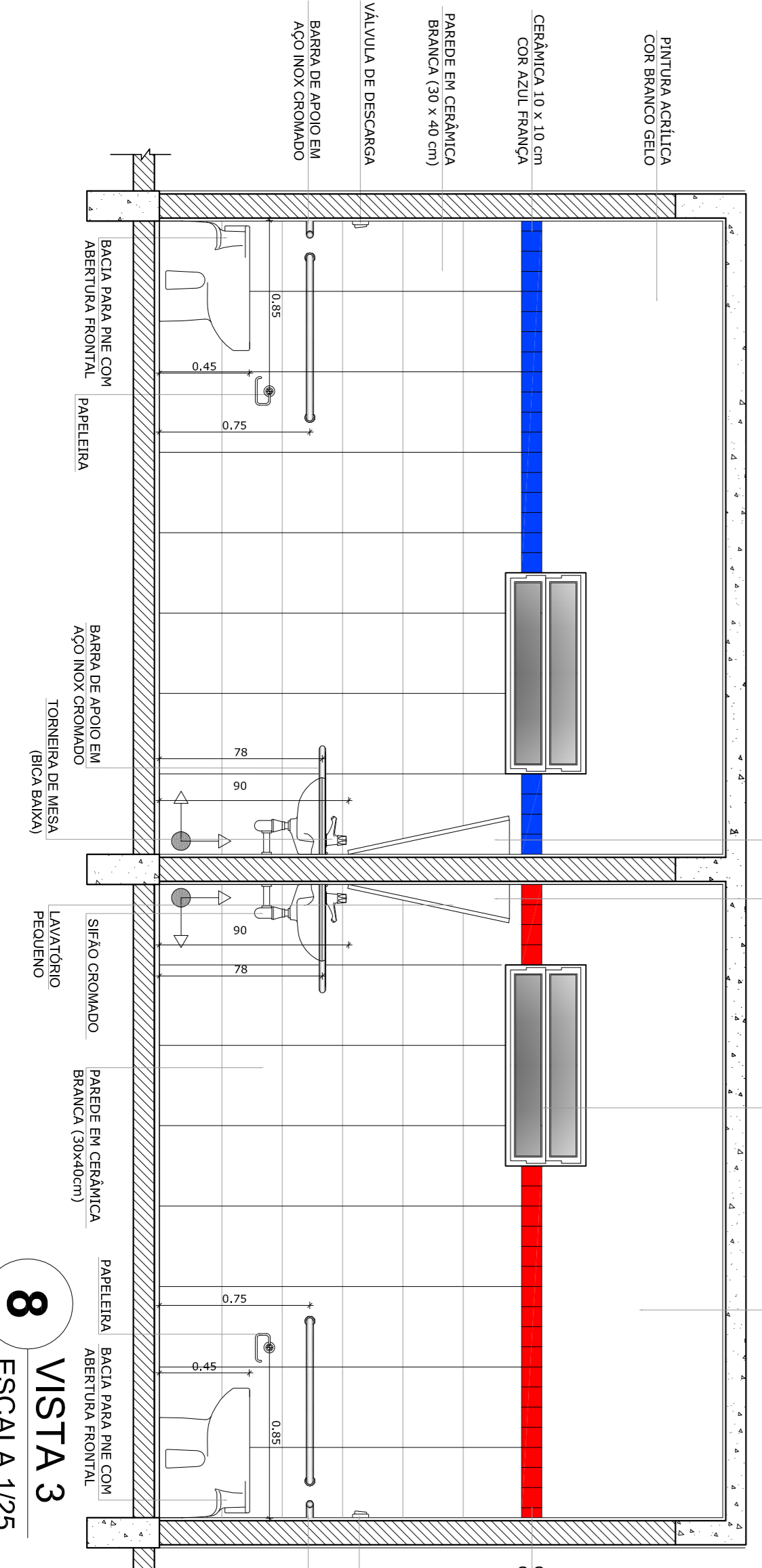

8 VISTA 3
ESCALA 1/25

9 VISTA 4
ESCALA 1/25

OBSERVAÇÃO:
A PAGINAÇÃO DAS PAREDES DEVERÁ SEGUIR O ALINHAMENTO DO PISO

NOTAS

- MEDIDAS E NÍVEIS EM METROS
- VERIFICAR POSIÇÃO EXATA DOS PILARES NO PROJETO ESTRUTURAL
- VERIFICAR DETALHES CONSTRUTIVOS PERTINENTES NO PROJETO DE DETALHAMENTO
- SEGUIR ORIENTAÇÃO DO PROJETO QUANTO A UTILIZAÇÃO DAS CORES CASO SEJA NECESSÁRIA
- EM CASO DE CONFLITO DE INFORMAÇÕES ENTRE O PROJETO GRÁFICO E O MEMORIAL DESCRITIVO E ESPECIFICAÇÕES TÉCNICAS, PREVALERÁ A INFORMAÇÃO CONTIDA NO DESENHO
- ALTERAÇÕES NESTE PROJETO SOMENTE COM AUTORIZAÇÃO EXPRESSA DO FNDE

REFERÊNCIA:

- PLANILHA DE QUANTITATIVOS
- MEMORIAL DESCRITIVO E ESPECIFICAÇÕES TÉCNICAS

PROJETO PADRÃO - FNDE

Ministério da Educação

GOVERNO FEDERAL

BRASIL

PROPRIETÁRIO

RS2 - TÉCNICO

CAU/CREA

RA

CONSERVADOR

COEST - Coordenadora

General de Infraestrutura

Educacional

AMPLIAÇÃO BLOCO DE SERVIÇO

VESTIÁRIO

SANITÁRIOS FEMININO E MASCULINO

ARQ

22/28