

1 BALÇÃO B06

ESCALA 1/25

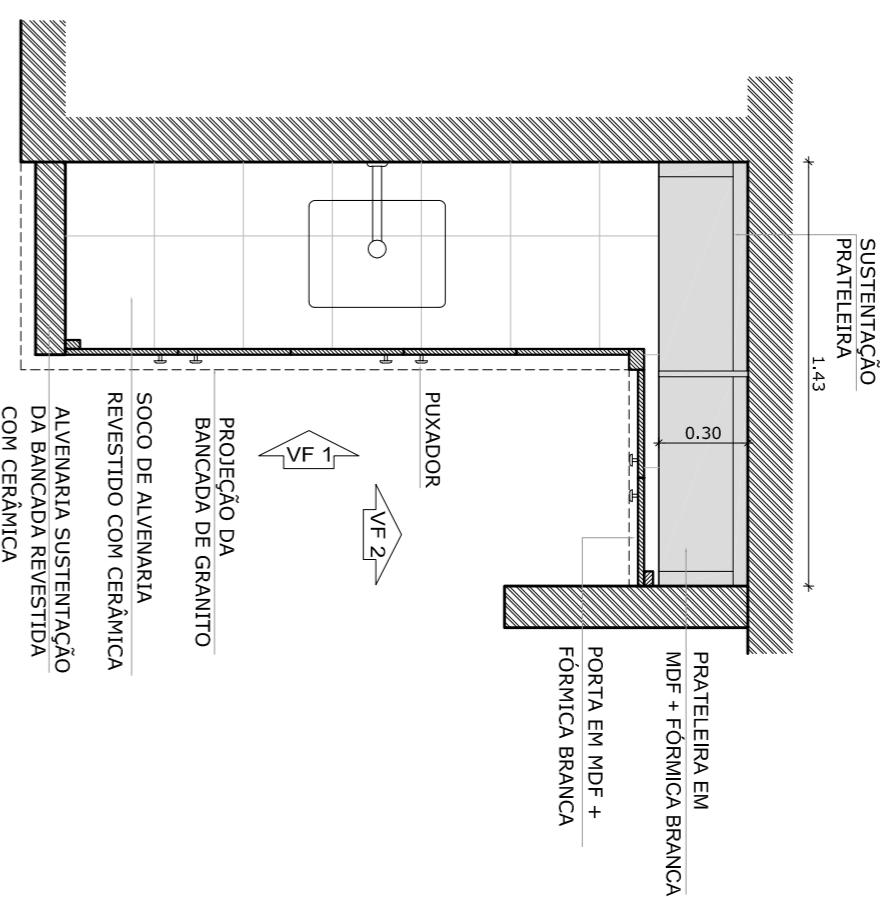

CORTE HORIZONTAL
Escala: 1/25

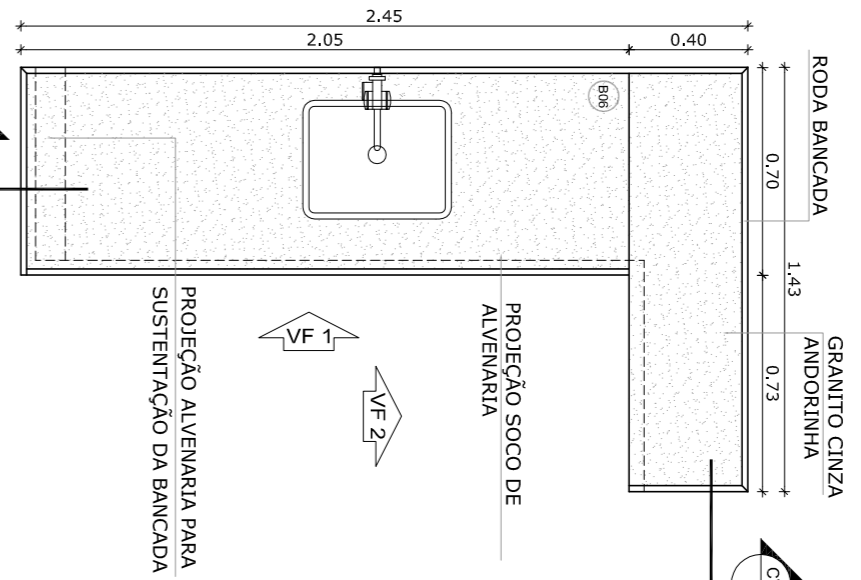
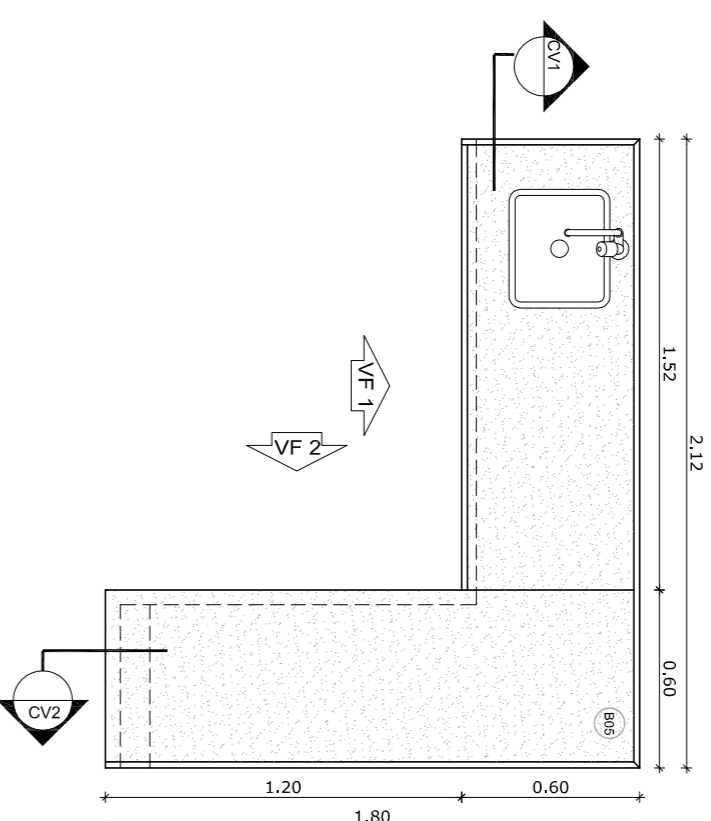

VISTA SUPERIOR
Escala: 1/25

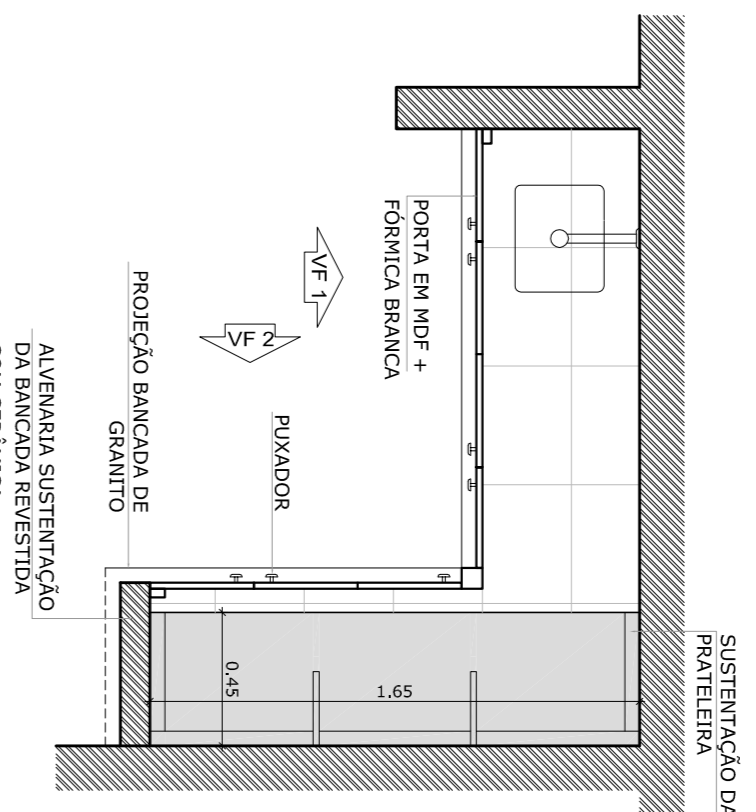

CORTE HORIZONTAL
Escala: 1/25

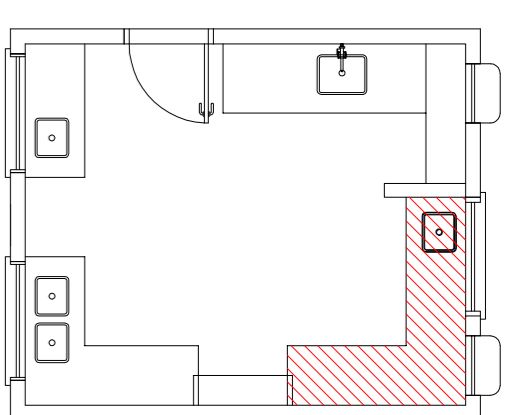

2 BALÇÃO B05

ESCALA 1/25

VISTA SUPERIOR
Escala: 1/25

VISTA SUPERIOR
Escala: 1/25

CORTE HORIZONTAL
Escala: 1/25

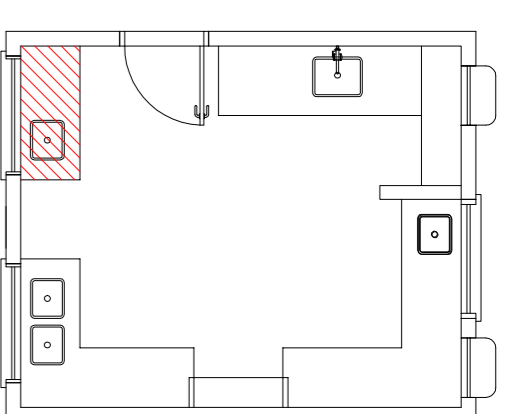

3 BALÇÃO B02

ESCALA 1/25

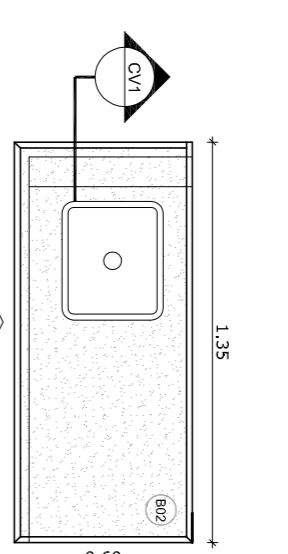

VISTA SUPERIOR
Escala: 1/25

VISTA SUPERIOR
Escala: 1/25

CORTE HORIZONTAL
Escala: 1/25

CROQUI DE REFERÊNCIA

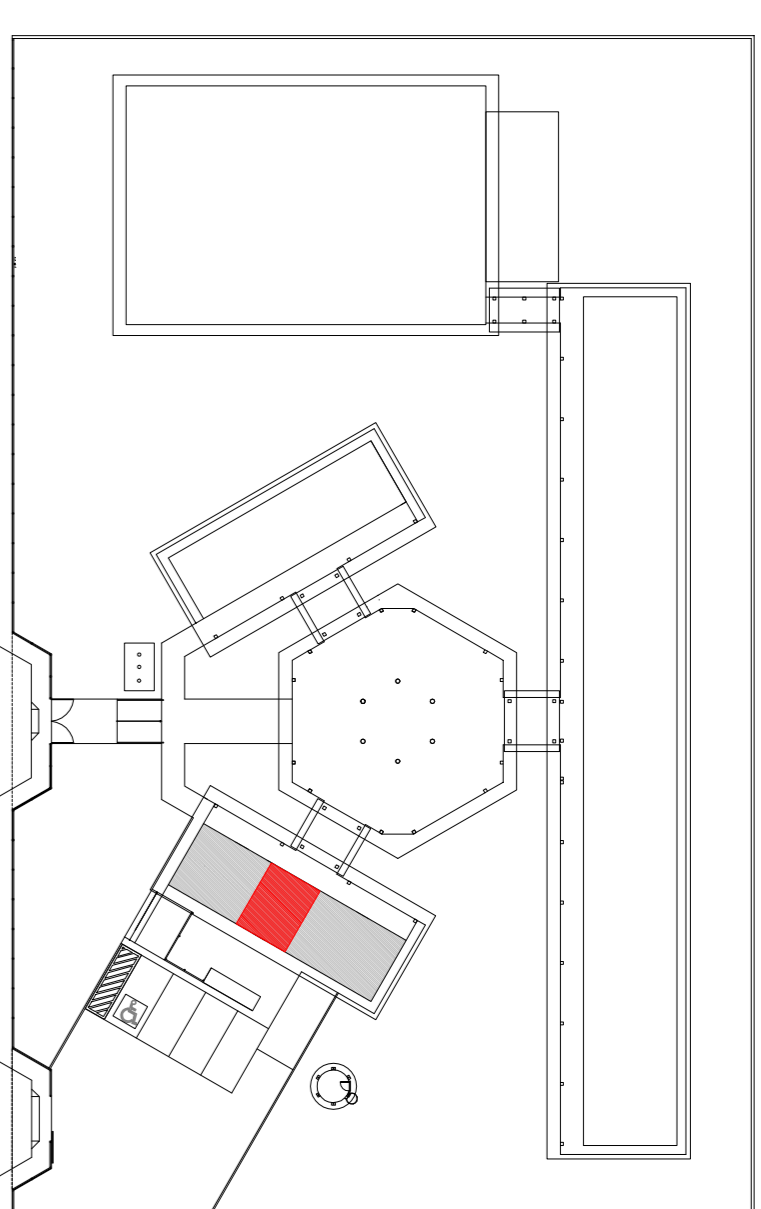

OBSERVAÇÃO:
A PAGINAÇÃO DAS PÁGINES DEVERÁ SEGUIR O ALINHAMENTO DO PISO

NOTAS

- MEDIDAS E NÍVEIS EM METROS
- VERIFICAR POSIÇÃO EXATA DOS PILARES NO PROJETO ESTRUTURAL
- VERIFICAR POSIÇÃO EXATA DOS PILARES PERTENCENTES AO PROJETO DE DETALHAMENTO
- SEGUIR ORIENTAÇÃO DO PROJETO QUANTO A UTILIZAÇÃO DAS CORES CASO SEJA NECESSÁRIA
- EM CASO DE CONFLITO DE INFORMAÇÕES ENTRE O PROJETO GRÁFICO E O MEMORIAL DESCRITIVO E ESPECIFICAÇÕES TÉCNICAS, PREVALERÁ A INFORMAÇÃO CONTIDA NO DESENHO
- ALTERAÇÕES NESTE PROJETO SOMENTE COM AUTORIZAÇÃO EXPRESSA DO FINE

REFERÊNCIA:

- PLANILHA DE QUANTITATIVOS
- MEMORIAL DESCRITIVO E ESPECIFICAÇÕES TÉCNICAS



PROJETO PADRÃO - FINE

MUNICÍPIO - UF:	
PROPRIETÁRIO:	
ENFEREIRO:	
PROPRIETÁRIO	
RS20 - TÉCNICO	CAU/026A

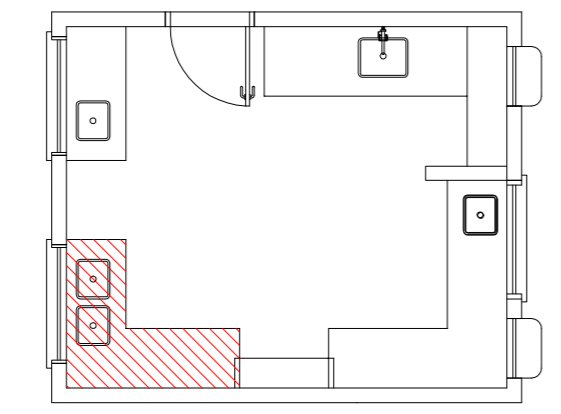

4 BALÇÃO B03

ESCALA 1/25

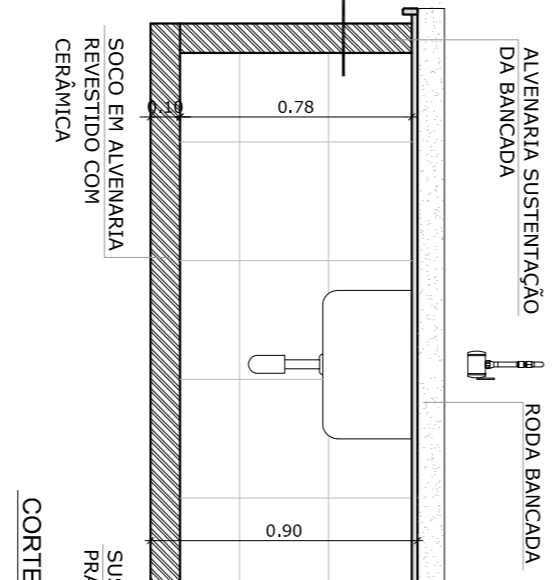

CORTE VERTICAL 1
Escala: 1/25

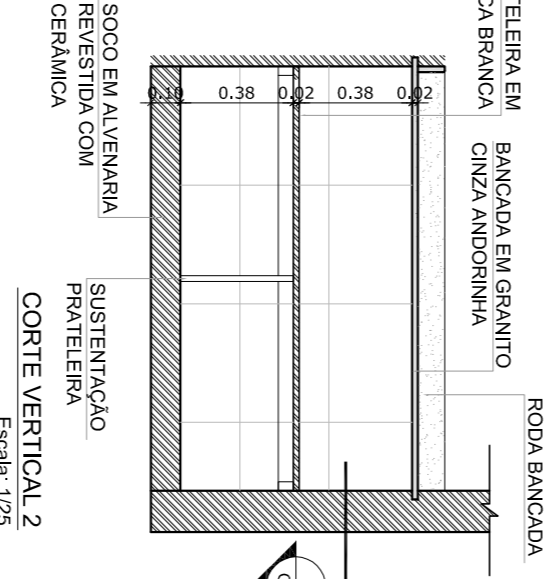

CORTE VERTICAL 2
Escala: 1/25

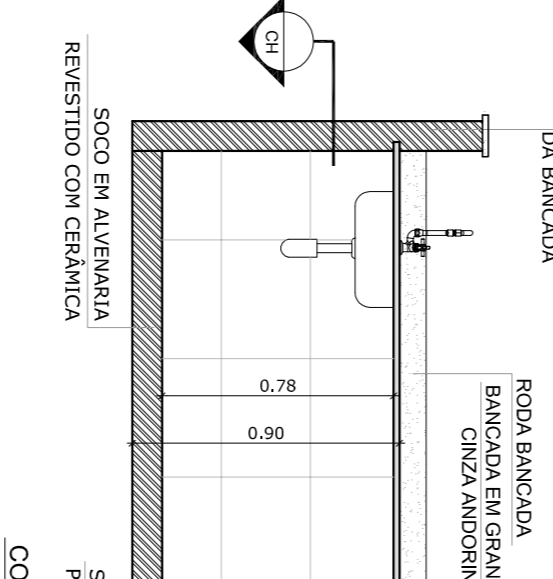

CORTE VERTICAL 1
Escala: 1/25

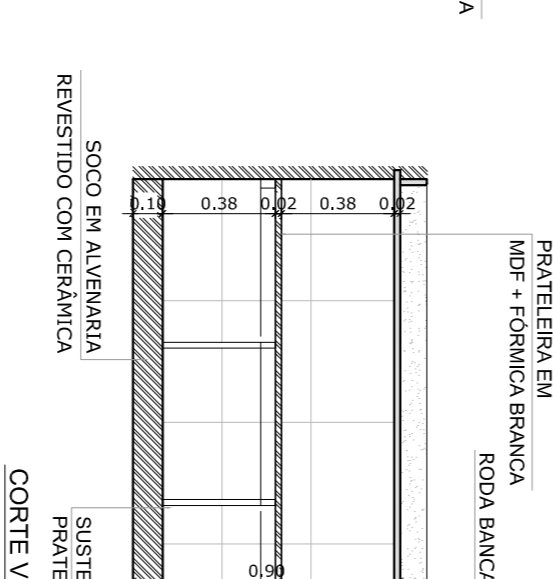

CORTE VERTICAL 2
Escala: 1/25

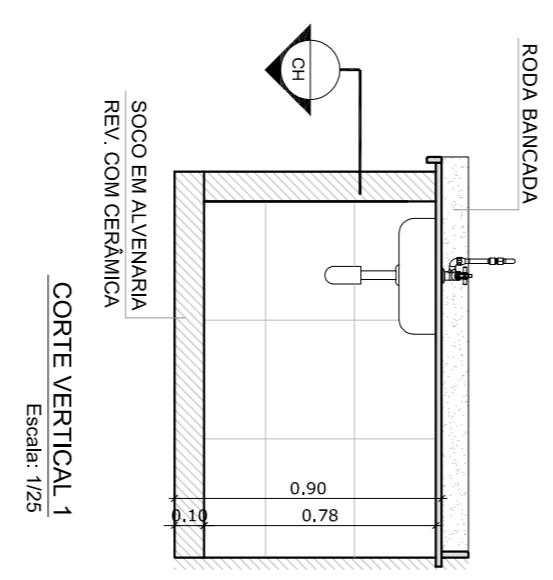

CORTE VERTICAL 1
Escala: 1/25

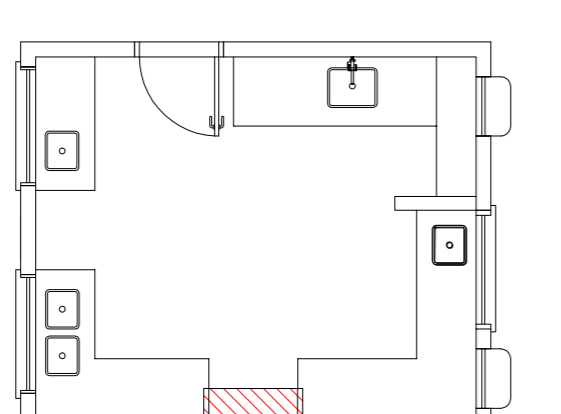

5 BALÇÃO B04

ESCALA 1/25

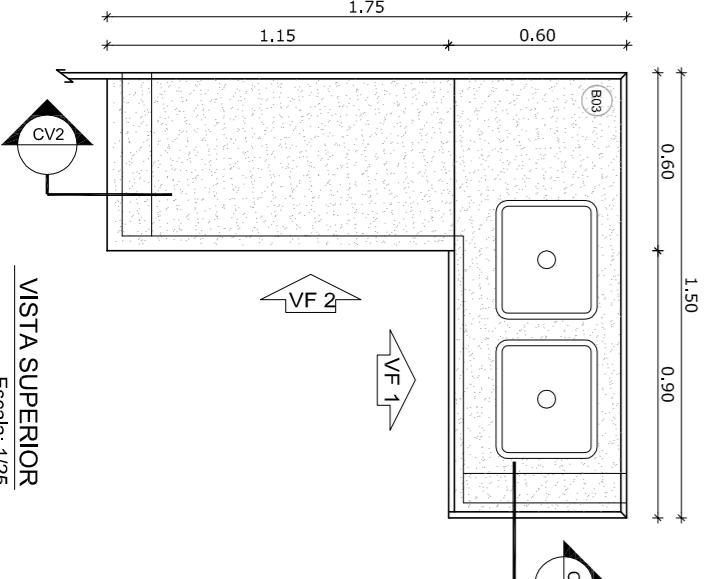

VISTA SUPERIOR
Escala: 1/25

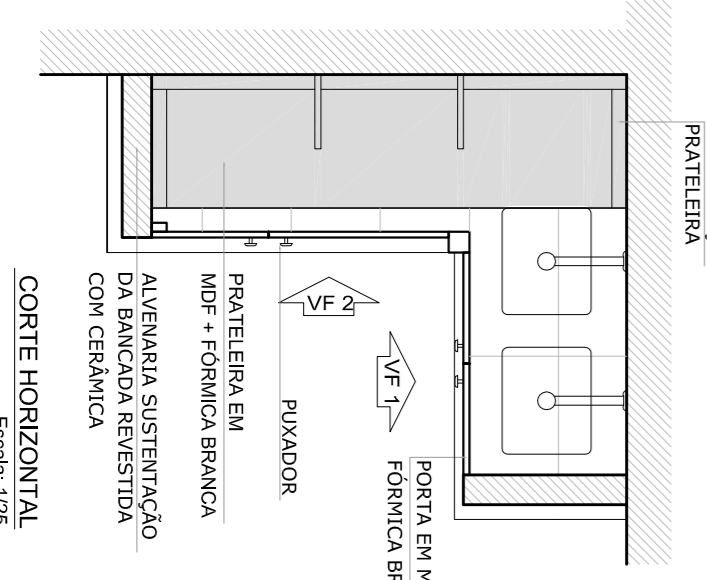

CORTE HORIZONTAL
Escala: 1/25

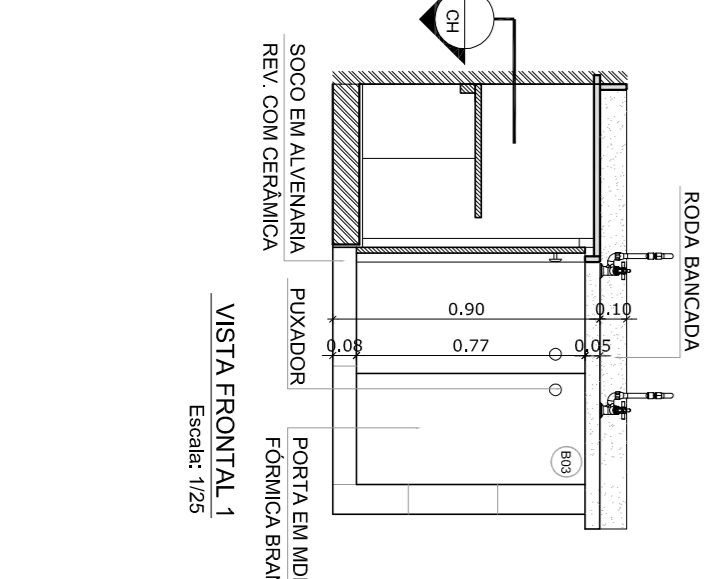

VISTA FRONTAL 1
Escala: 1/25

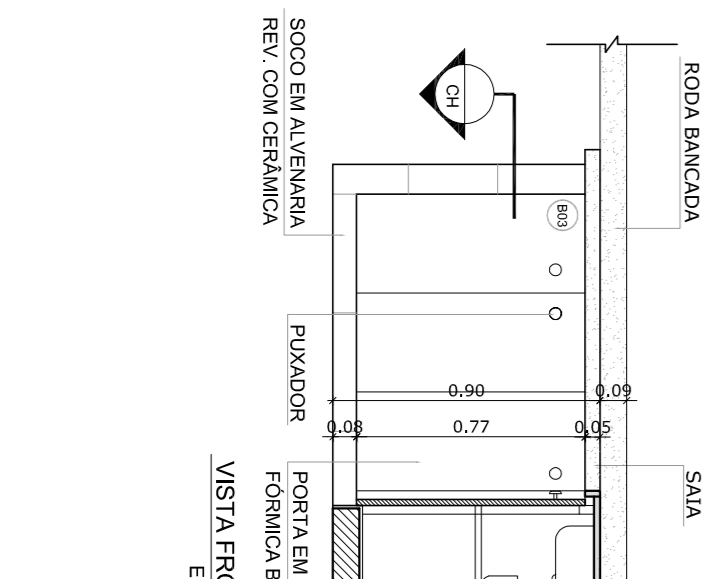

VISTA FRONTAL 2
Escala: 1/25

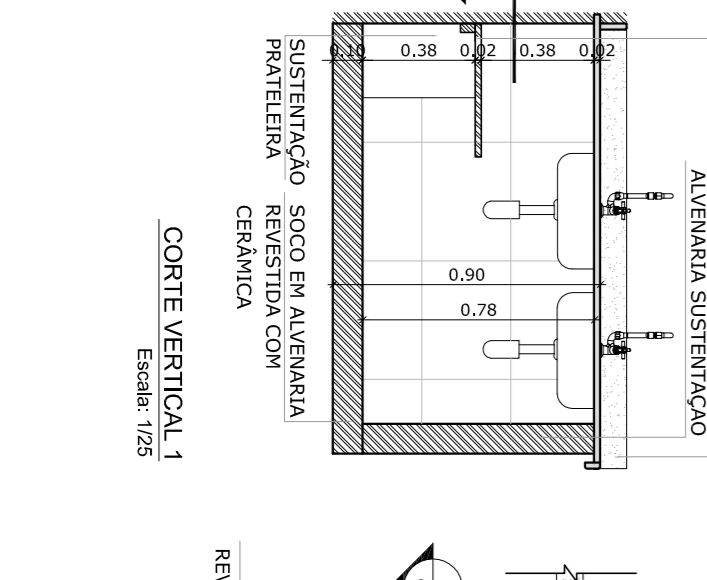

CORTE VERTICAL 1
Escala: 1/25

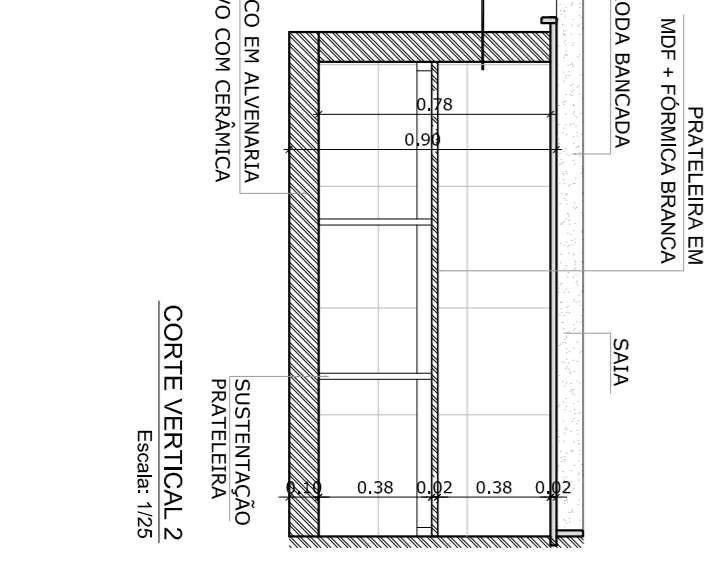

CORTE VERTICAL 2
Escala: 1/25

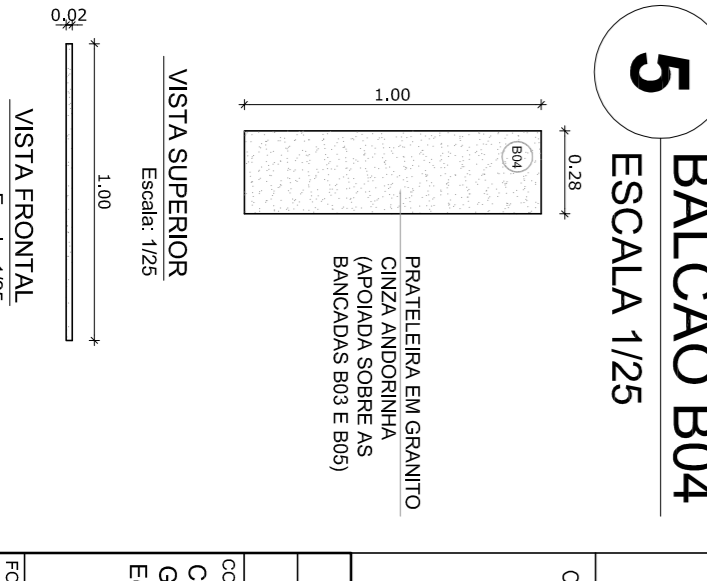

VISTA SUPERIOR
Escala: 1/25

DUFO	CAU/026A
OBSERVAÇÕES:	
ESCALA 6 SALAS DE AULA	
PROJETO DE ARQUITETURA	
DETALHAMENTO	
BALCOES PIA - COZINHA	
ARQ	
PROJETO	23/28

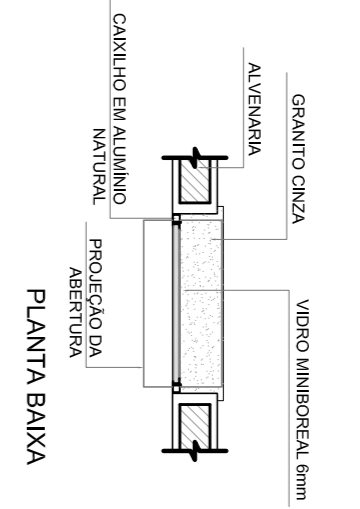
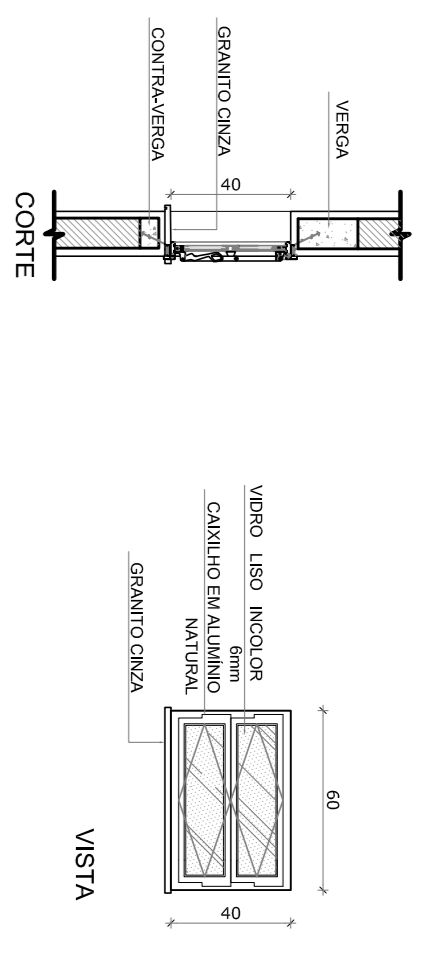

J-01 QUANTIDADE: 1
DIMENSÕES: 60 x 40 cm
PETITRIL: 170 cm
SISTEMA: basculante
AMBIENTES: cozinha

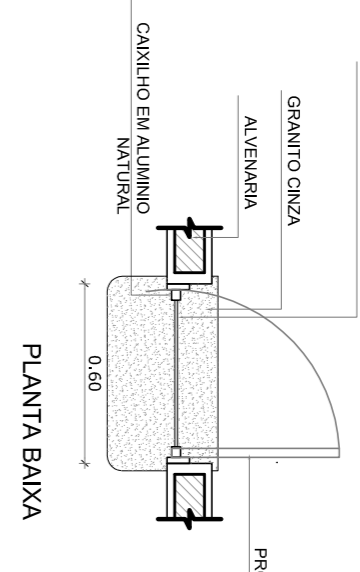
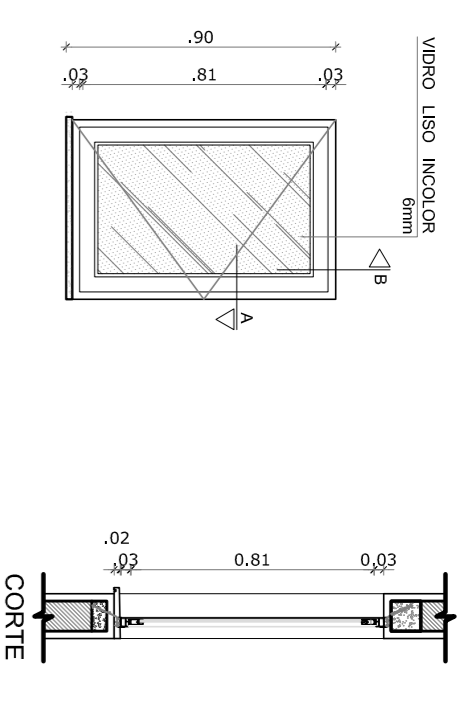

J-02 QUANTIDADE: 2
DIMENSÕES: 60 x 90 cm
PETITRIL: 170 cm
SISTEMA: de abrir
AMBIENTES: cozinha

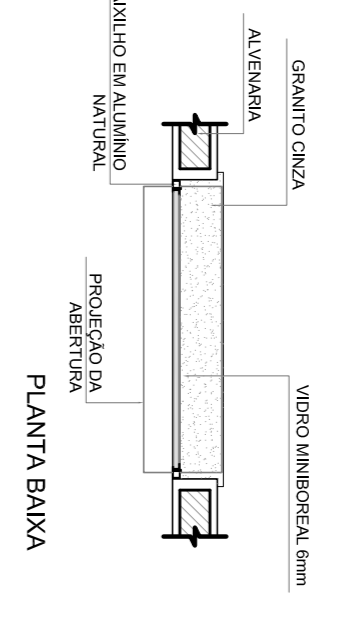
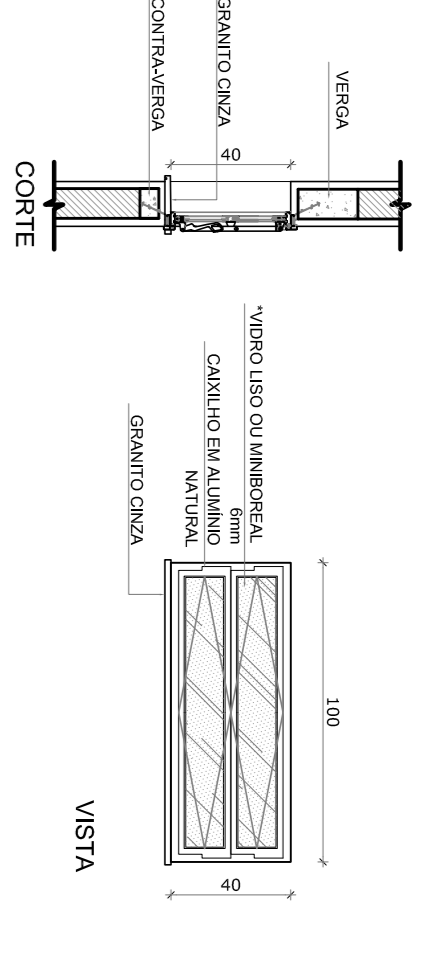

J-03 QUANTIDADE: 18
DIMENSÕES: 180 x 40 cm
PETITRIL: 170 cm
SISTEMA: basculante
AMBIENTES: sala de professores, vestiário, almoxarifado e arquivo

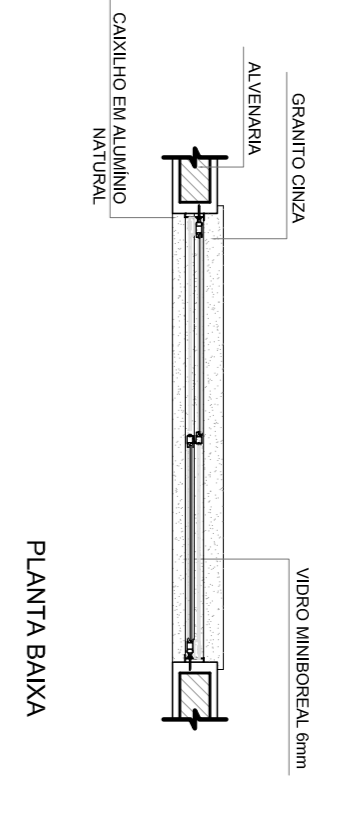
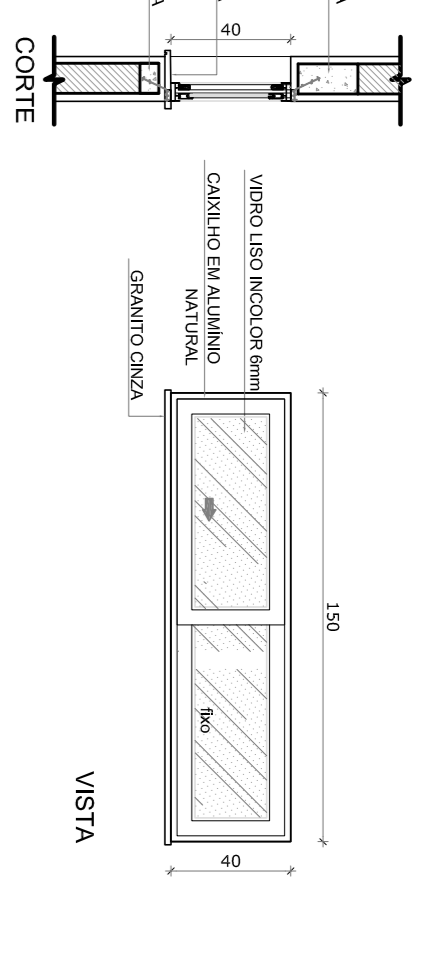

J-04 QUANTIDADE: 1
DIMENSÕES: 150 x 40 cm
PETITRIL: 170 cm
SISTEMA: com
AMBIENTES: despensa

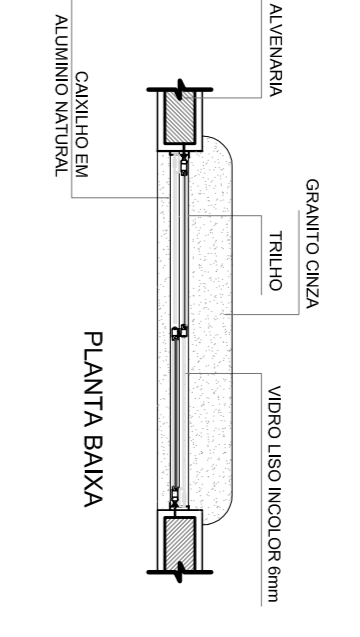
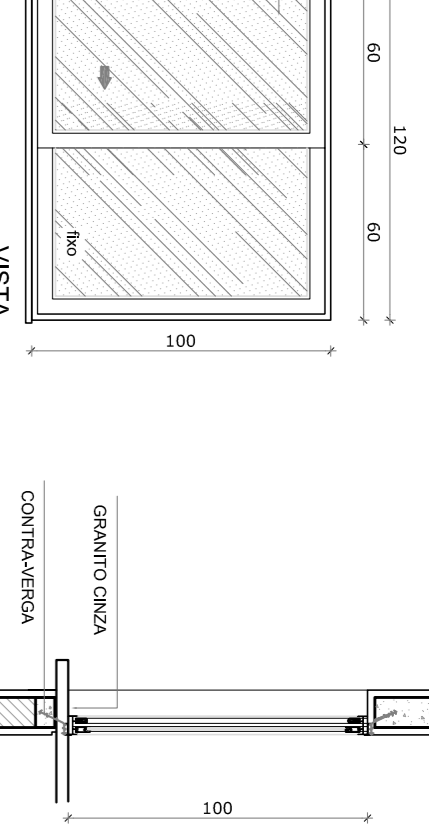

J-05 QUANTIDADE: 5
DIMENSÕES: 120 x 100 cm
PETITRIL: 110 cm
SISTEMA: 02 folhas de correr
AMBIENTES: cozinha

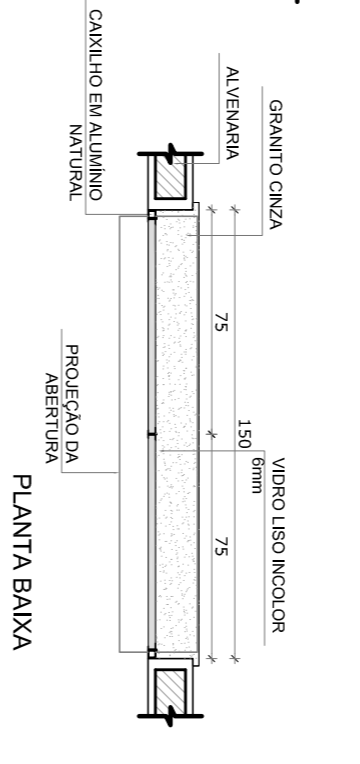
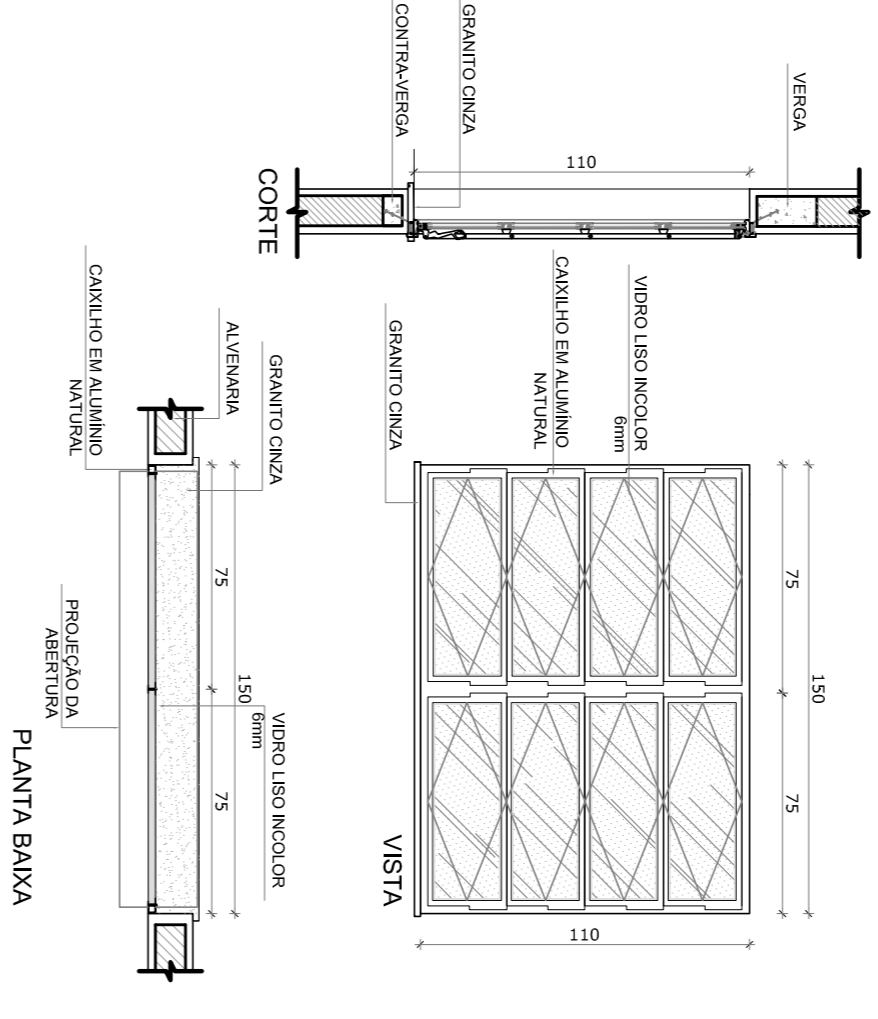

J-06 QUANTIDADE: 2
DIMENSÕES: 150 x 110 cm
PETITRIL: 100 cm
SISTEMA: de abrir
AMBIENTES: sala de professor e diretoria

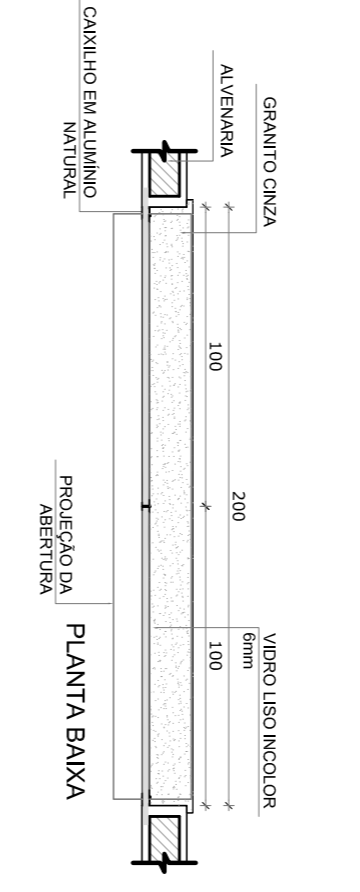
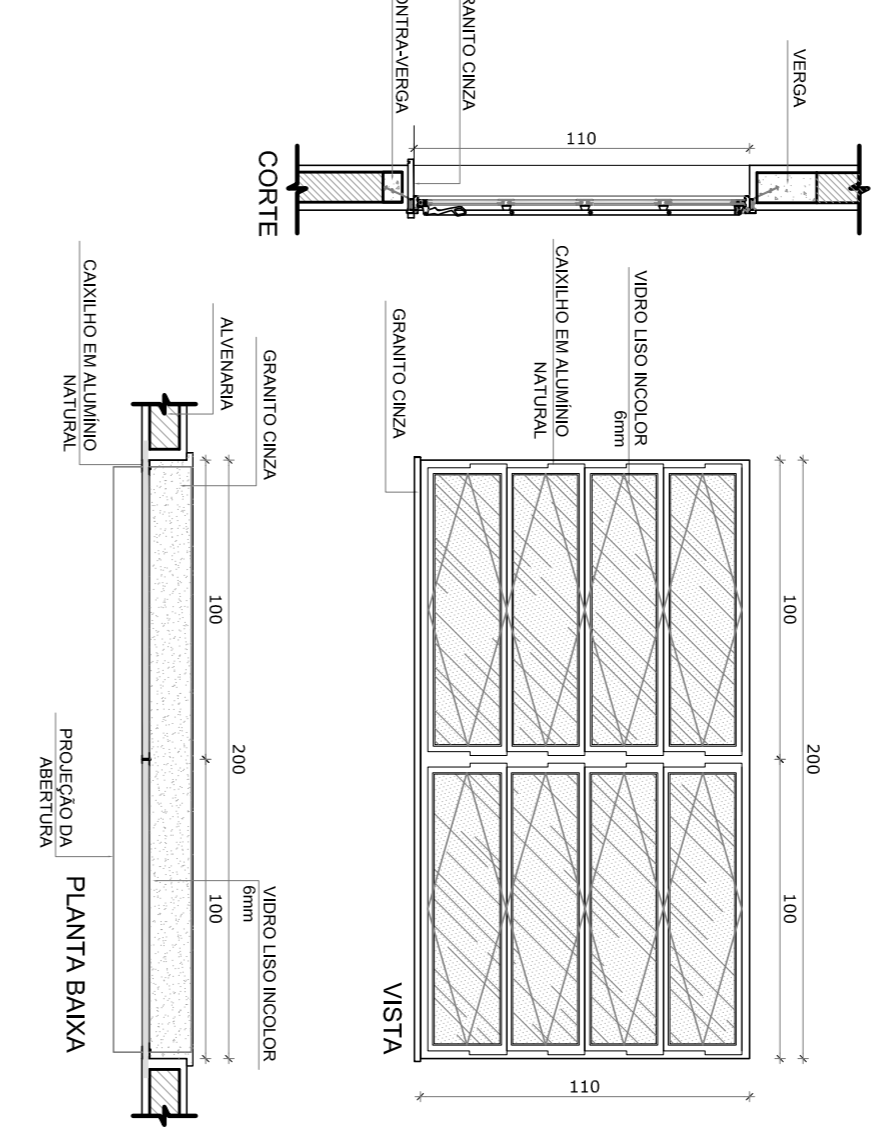

J-07 QUANTIDADE: 4
DIMENSÕES: 200 x 110 cm
PETITRIL: 100 cm
SISTEMA: de abrir
AMBIENTES: diretoria, secretaria e sala de professor

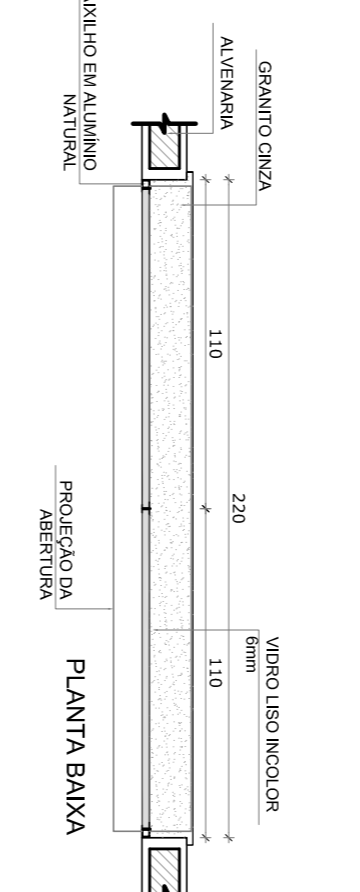
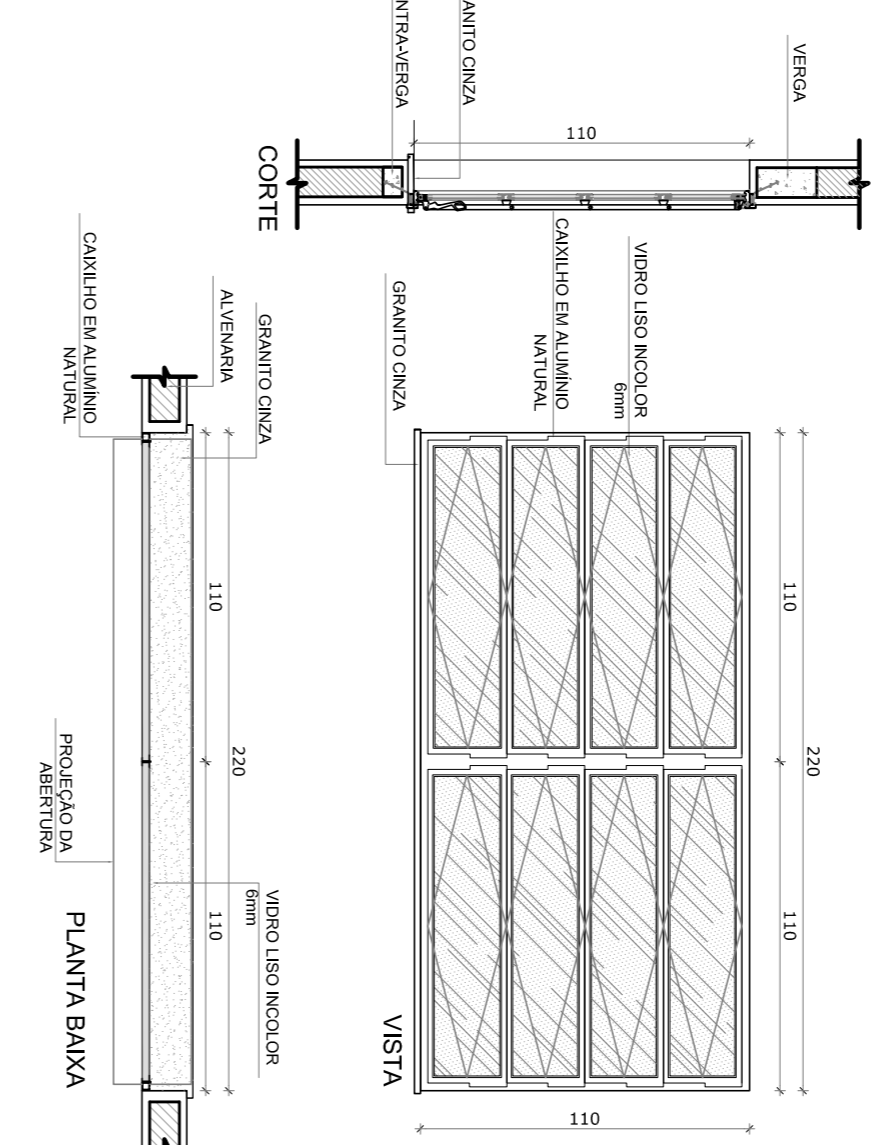

J-08 QUANTIDADE: 20
DIMENSÕES: 220 x 110 cm
PETITRIL: 100 cm
SISTEMA: de abrir
AMBIENTES: sala de sala

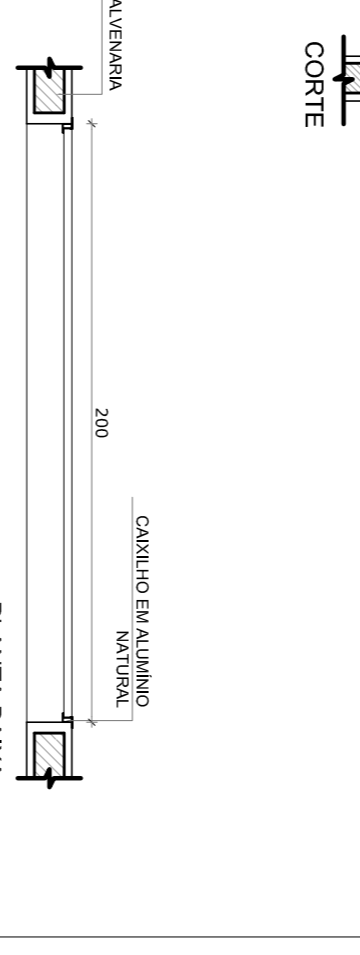
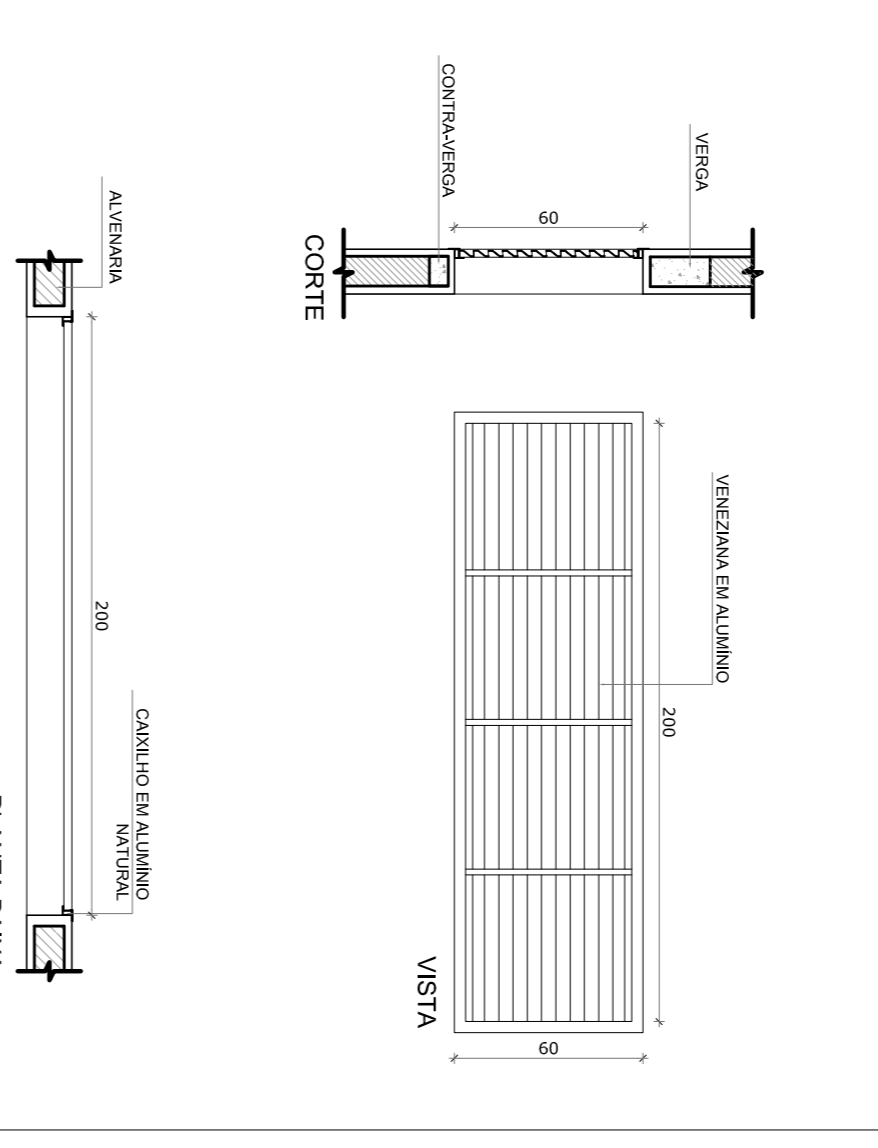

J-09 QUANTIDADE: 6
DIMENSÕES: 80 x 180 cm
PETITRIL: 480 cm
SISTEMA: veneziana
AMBIENTES: salão coberto

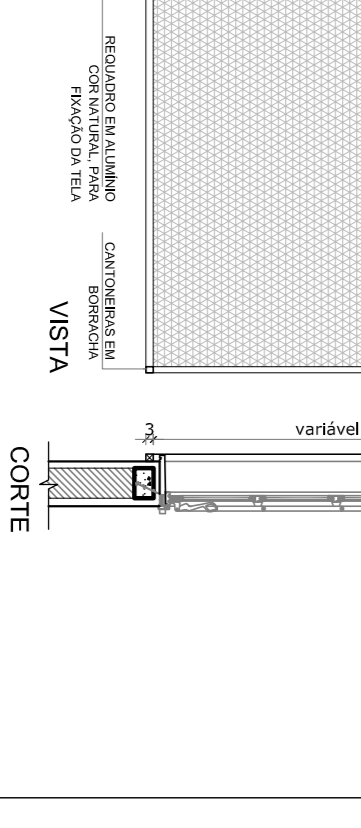
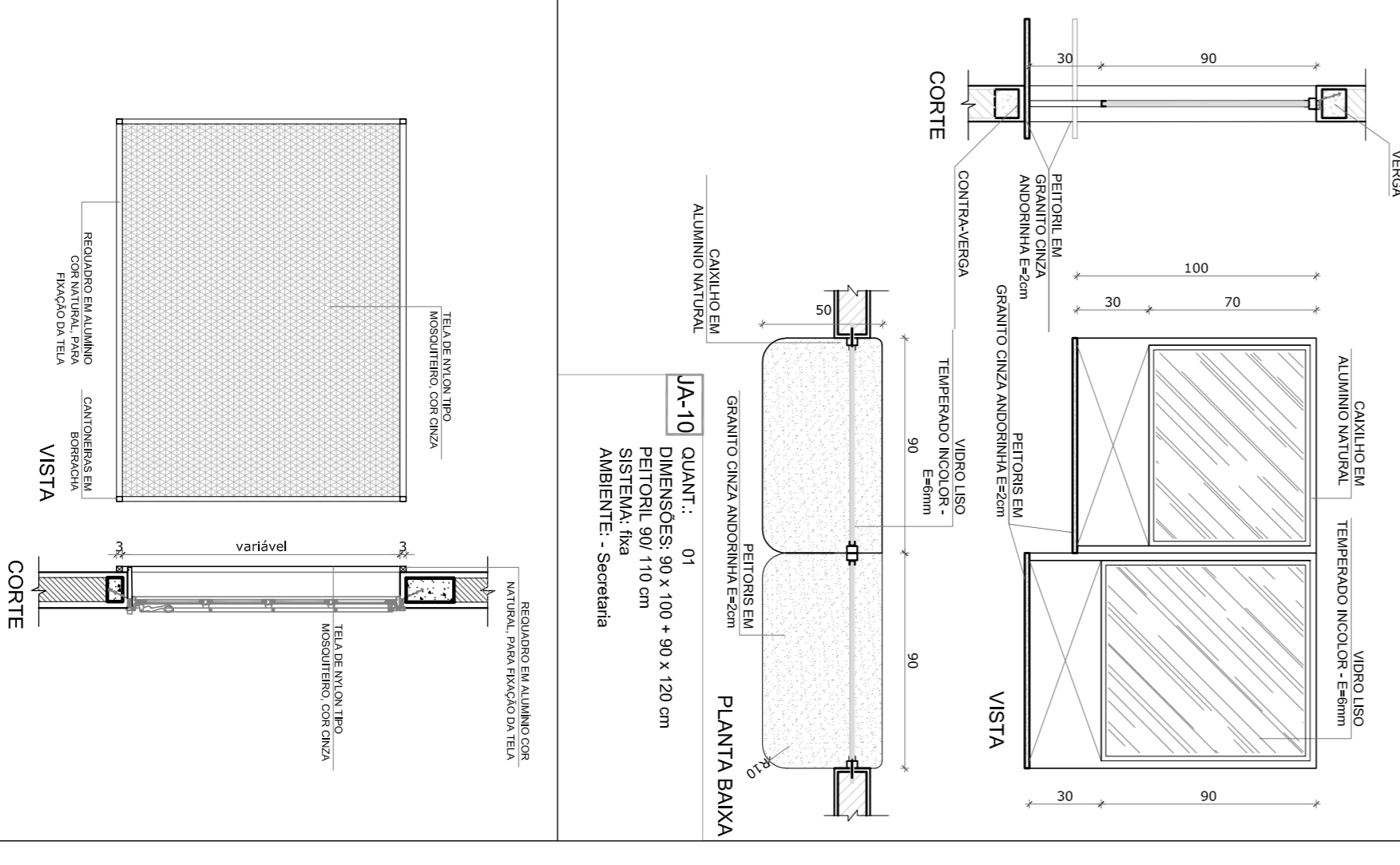

J-10 QUANT.: 01
DIMENSÕES: 90 x 100 x 90 x 120 cm
PETITRIL: 90 x 110 cm
SISTEMA: de abrir
AMBIENTES: Secretaria

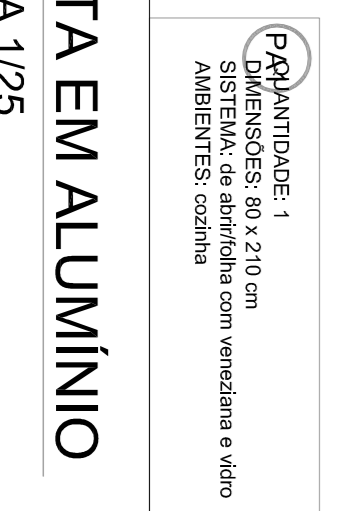
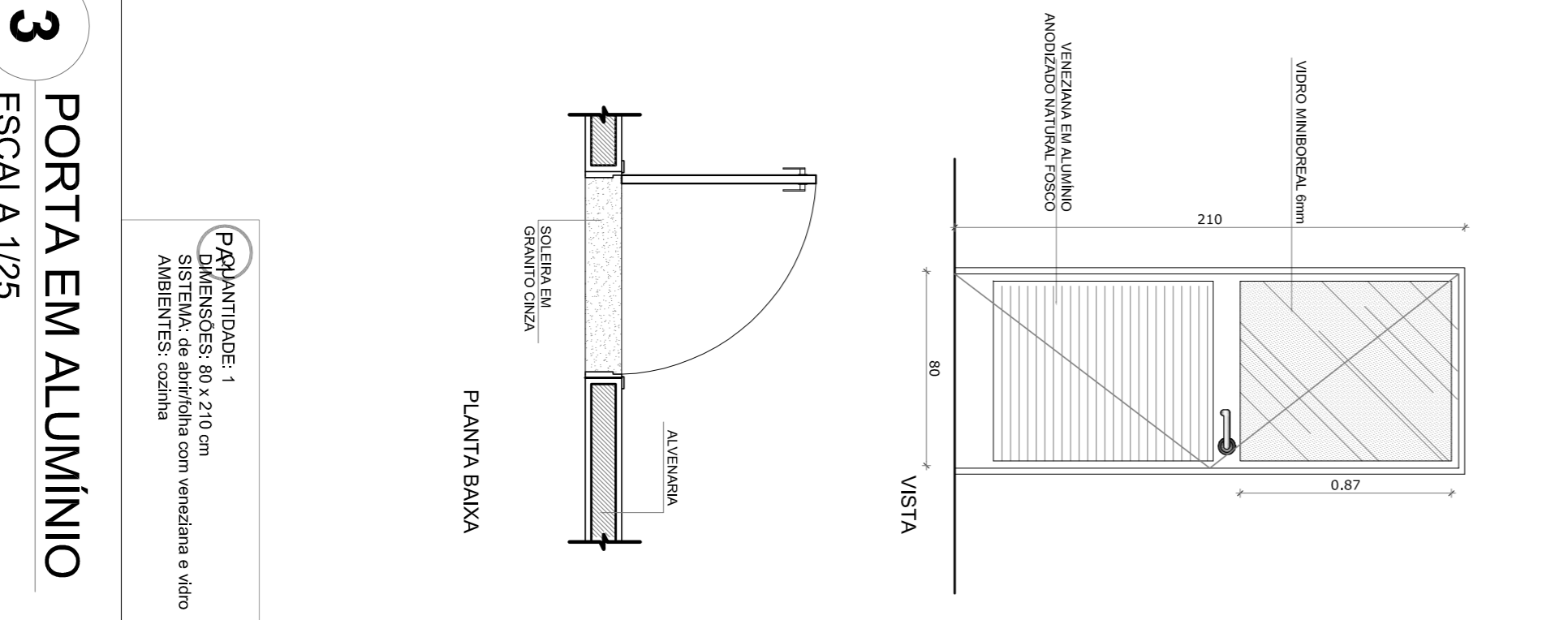

J-01 QUANTIDADE: 1
DIMENSÕES: 80 x 210 cm
SISTEMA: de abrir
AMBIENTES: cozinha

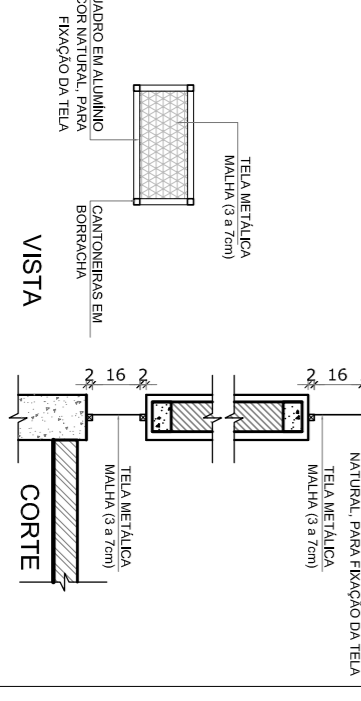
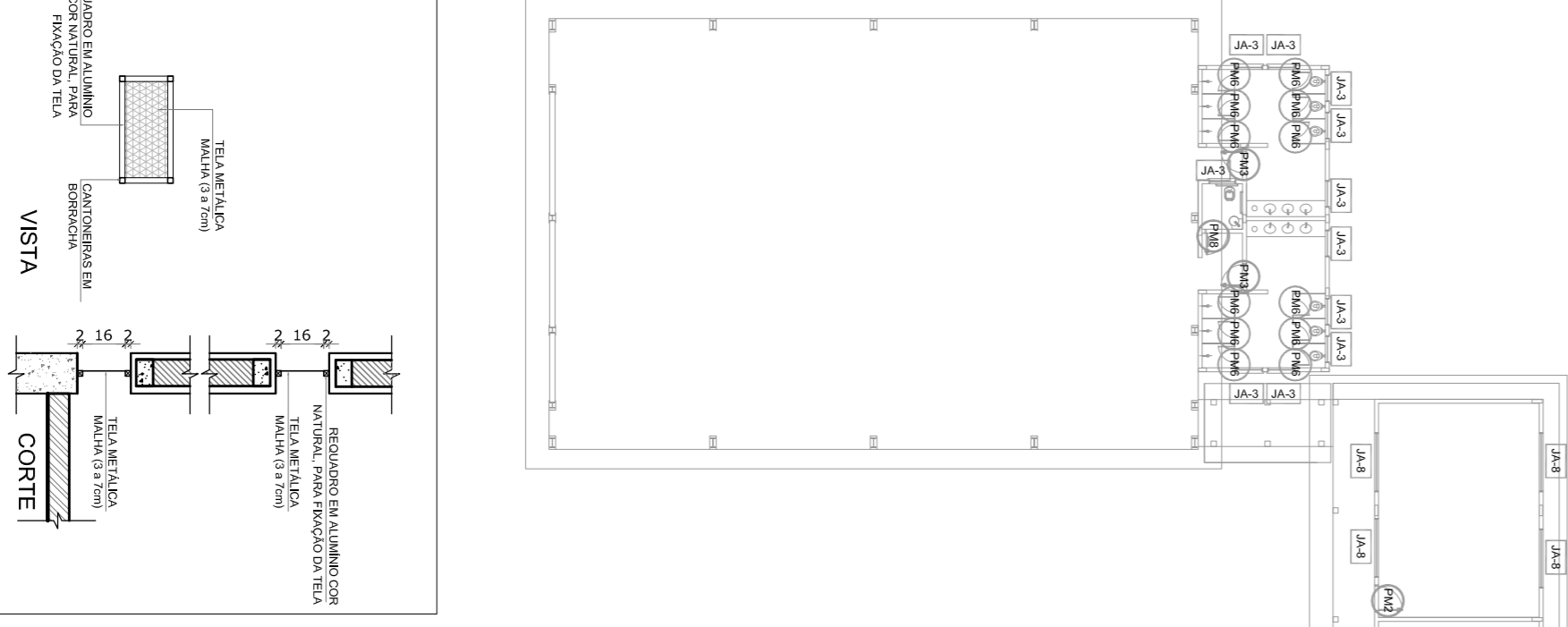

J-02 QUANTIDADE: 1
DIMENSÕES: 80 x 210 cm
SISTEMA: de abrir
AMBIENTES: cozinha

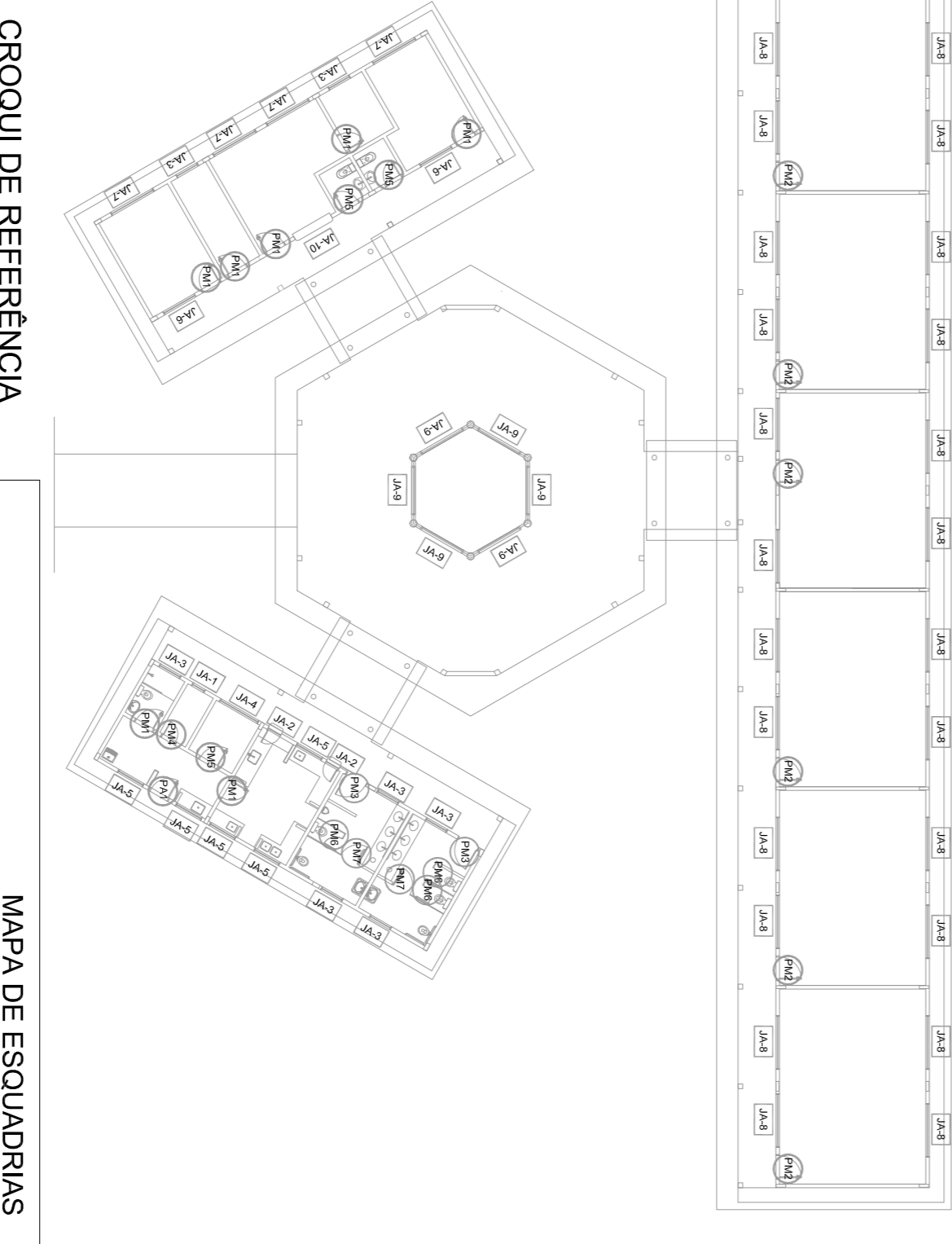

CROQUI DE REFERÊNCIA

MAPA DE ESQUADRIAS

REF.	Dimensões (cm)	Área (m²)	QUANT.	Área Total (m²)	h do perfil (cm) / TIPO	AMBIENTES
J-01	60 x 40	0,24	1	0,24	120 cm - basculante	Depósito
J-02	60 x 90	0,54	2	1,08	120 cm - abrir	Cozinha*
J-03	100 x 40	0,40	18	7,20	170 cm - basculante	Sanitários fem. e masc*, vestiário*, almoxarifado e arquivo
J-04	150 x 40	0,60	1	0,60	170 cm - correr	Dispensa**
J-05	120 x 100	1,20	5	6,00	110 cm - correr	Área de serviço e cozinha**
J-06	150 x 110	1,65	2	3,30	100 cm - basculante	Sala de professor e diretoria
J-07	200 x 110	2,20	4	8,80	100 cm - basculante	Diretoria, secretaria e sala
J-08	220 x 110	2,42	28	67,76	100 cm - basculante	Salas de sala
J-09	80 x 200	1,60	6	9,60	480 cm - veneziana fixa	Lanterim Pólo Coberto
J-10	90 x 100 x 90 x 120	1,98	1	1,98	90 x 110 cm - fixa	Secretaria

LEGENDA DE JANELAS - JANELAS ALUMÍNIO

REF.	DIMENSÕES (cm)	QUANT.	TIPO	Área de serviço	AMBIENTES
J-01	80 x 210	1	01 folha - de abrir com vidro e veneziana		

LEGENDA DE PORTAS - PORTAS DE ALUMÍNIO

** AS JANELAS DA COZINHA E DESPENSA DEVERÃO PERDER TELAS.

* UTILIZAR VIDRO MINIBORCAL NAS JANELAS DOS SANITÁRIOS.

1 JANELAS EM ALUMÍNIO

ESCALA 1/25

NOTAS

- MEDIAS E NÍVEIS EM METROS
- VERIFICAR POSIÇÃO EXATA DOS PILARES NO PROJETO ESTRUTURAL
- VERIFICAR DETALHES CONSTRUTIVOS PERTINENTES NO PROJETO DE DETALHAMENTO
- SEMPRE ORIENTAR O PROJETO QUANTO ÀS CORES. CASO SEJA NECESSÁRIA A ADIÇÃO DE CORRETORES DE CORES, O PROJETO DEVERÁ SER CORRIGIDO
- EM CASO DE CONFLITO DE INFORMAÇÕES ENTRE O PROJETO GRÁFICO E O MEMORIAL DESCRITIVO E ESPECIFICAÇÕES TÉCNICAS, PREVALERÁ A INFORMAÇÃO CONTIDA NO DESENHO
- ATENÇÕES NESTE PROJETO SOMENTE COM AUTORIZAÇÃO EXPRESSA DO FNDE

REFERÊNCIA:

- PLANTAS DE QUANTITATIVOS
- MEMORIAL DESCRITIVO E ESPECIFICAÇÕES TÉCNICAS

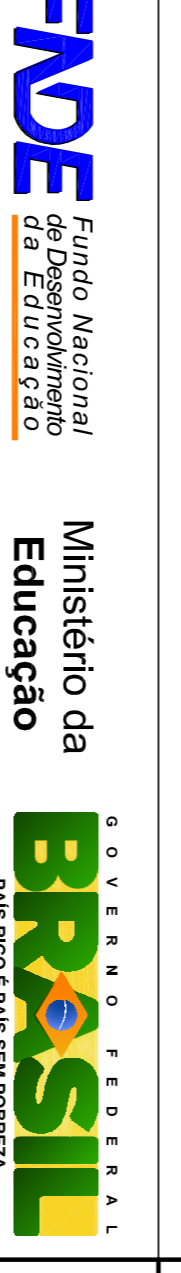

PROJETO PADRÃO - FNDE

MUNICÍPIO - UF:	
PROPRIETÁRIO:	
ENDEREÇO:	
PROPRIETÁRIO	CAU/CREA
RESP. TÉCNICO	CAU/CREA
DUFO	CAU/CREA
	FA

OBSERVAÇÕES:		
CONCORDAÇÃO		
CGEST1 - Coordenação Geral de Infraestrutura Educacional		
ESCOLA 6 SALAS DE AULA		
PROJETO DE ARQUITETURA		
DETALHAMENTO DE ESQUADRIAS		
ARQ		
FORMATO	A1 (841x594)	
REVISÃO	R-01	
ESCALA	INDICAÇÃO	
DATA INSCRIÇÃO	FEVEREIRO/2014	
PRONÚNCIA	07/28	

2 TELA DE PROTEÇÃO

ESCALA 1/20

3 PORTA EM ALUMÍNIO

ESCALA 1/25

4 TELA DE VENTILAÇÃO - GÁS

ESCALA 1/10

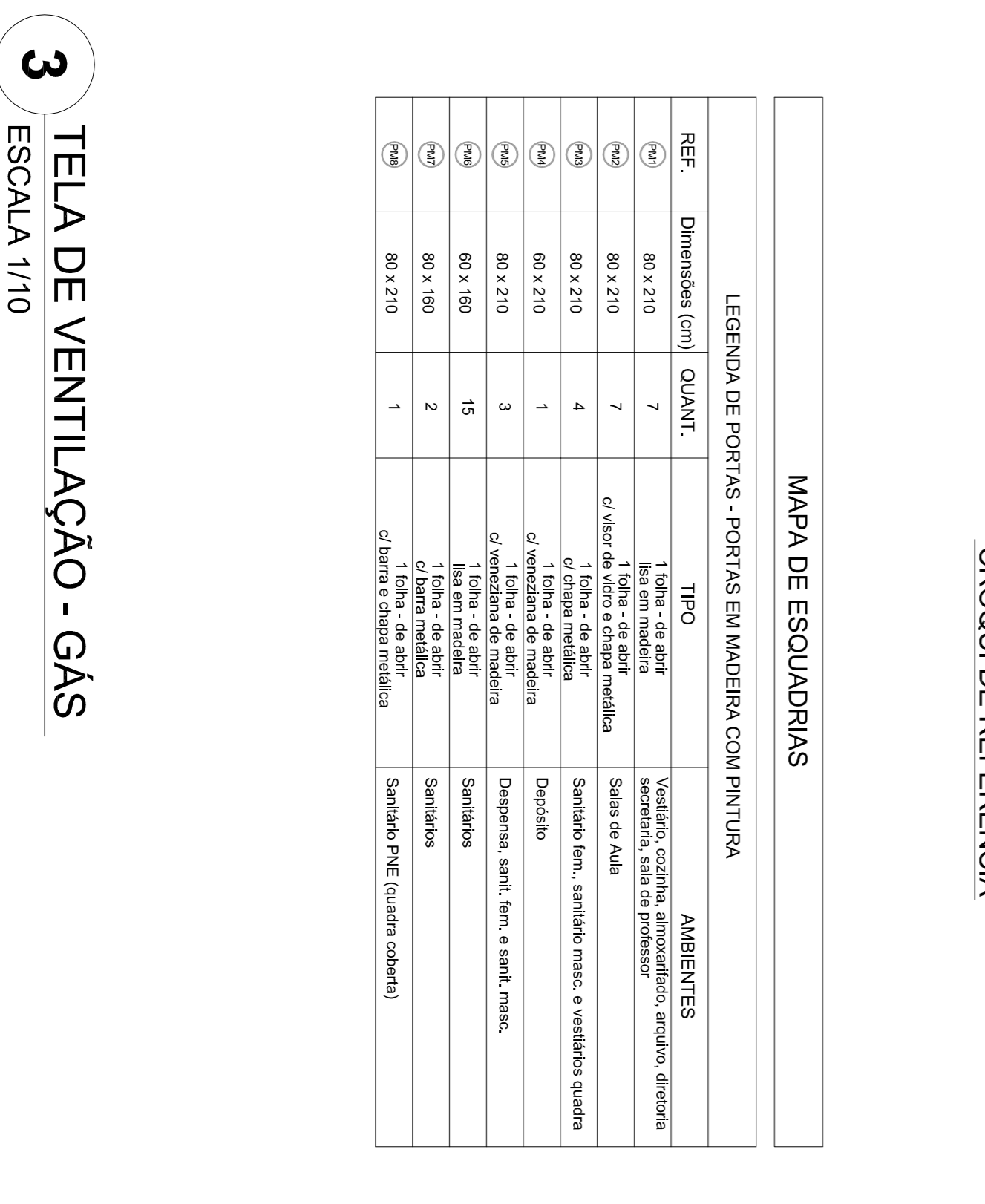
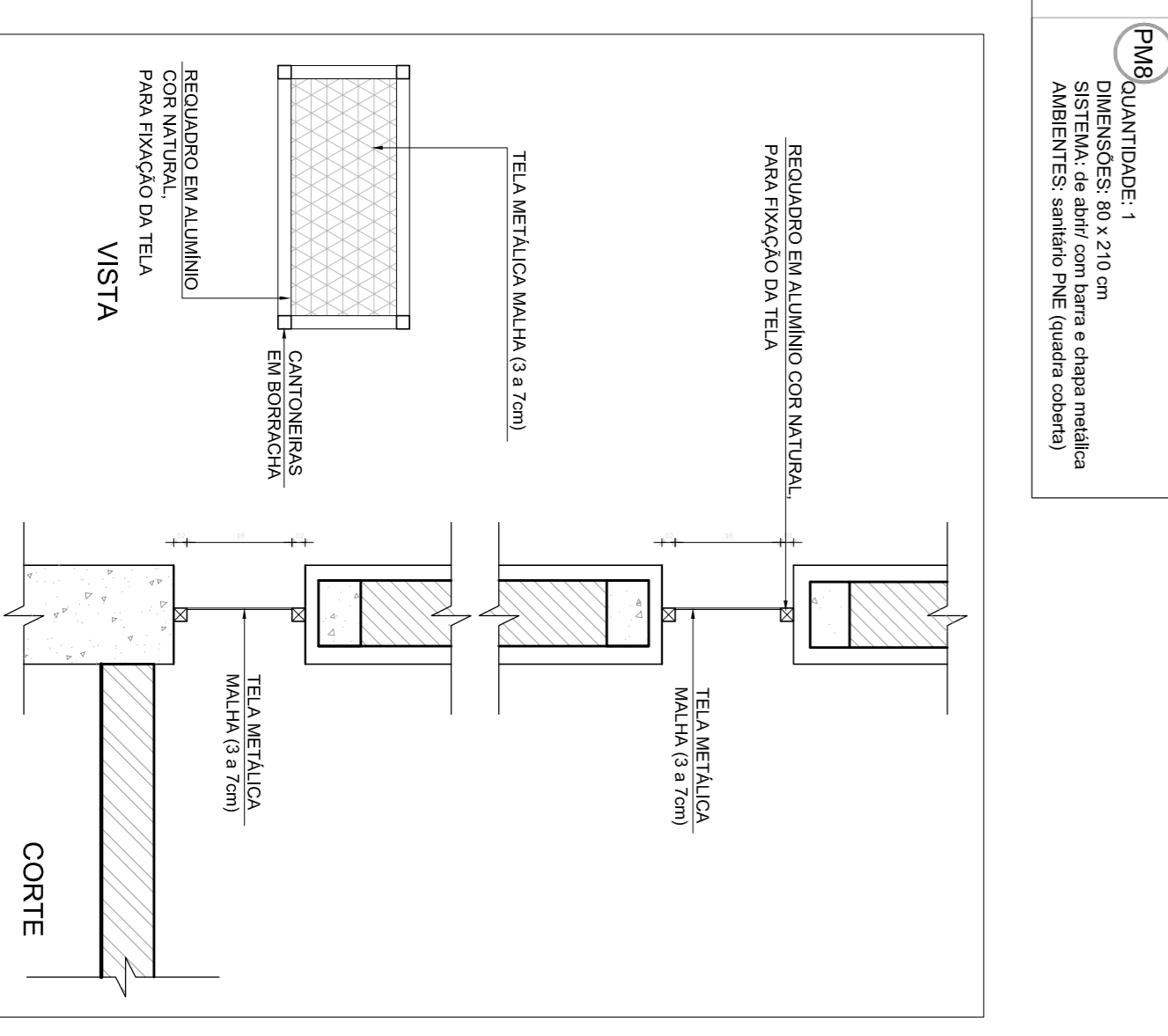
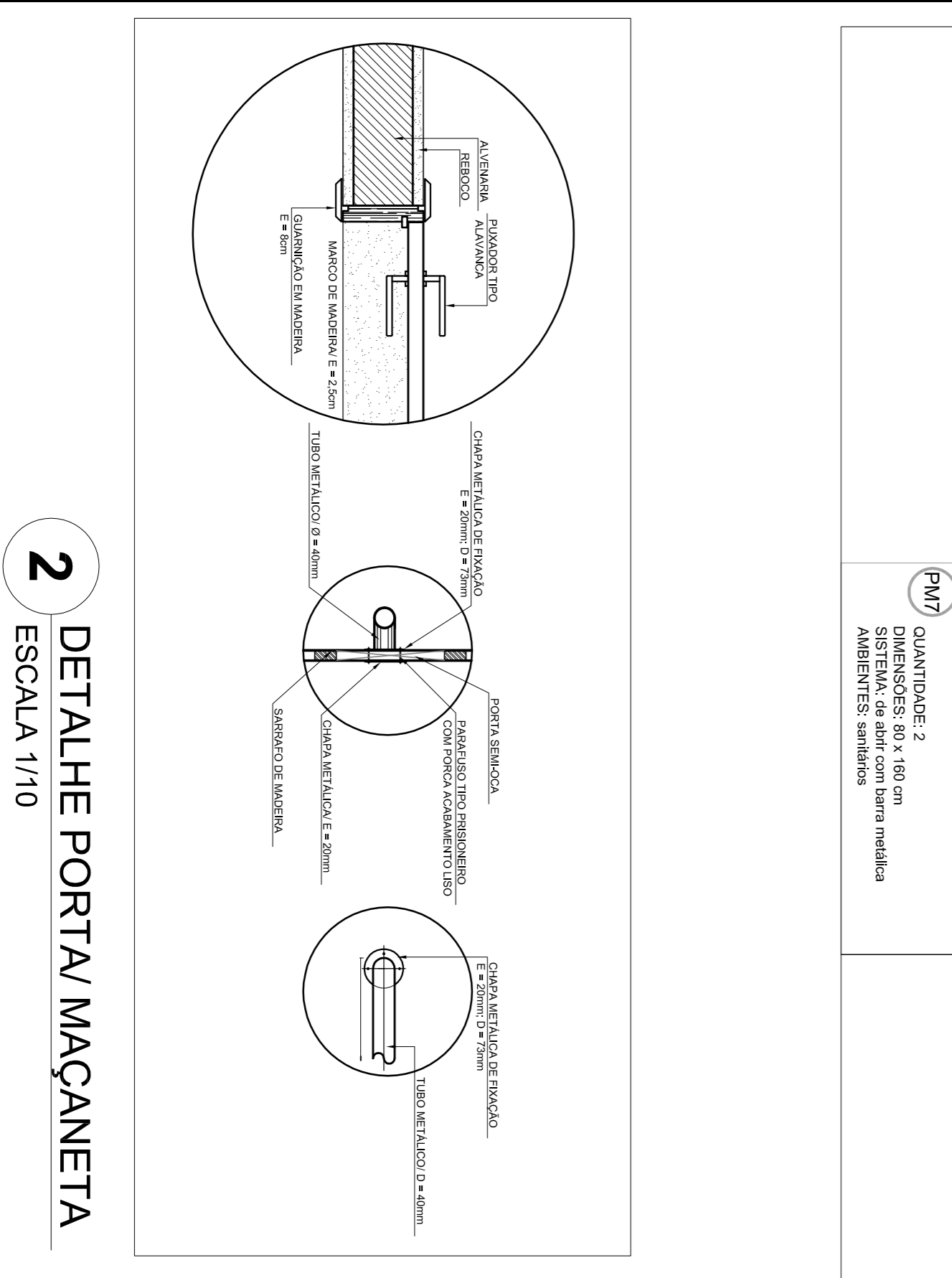
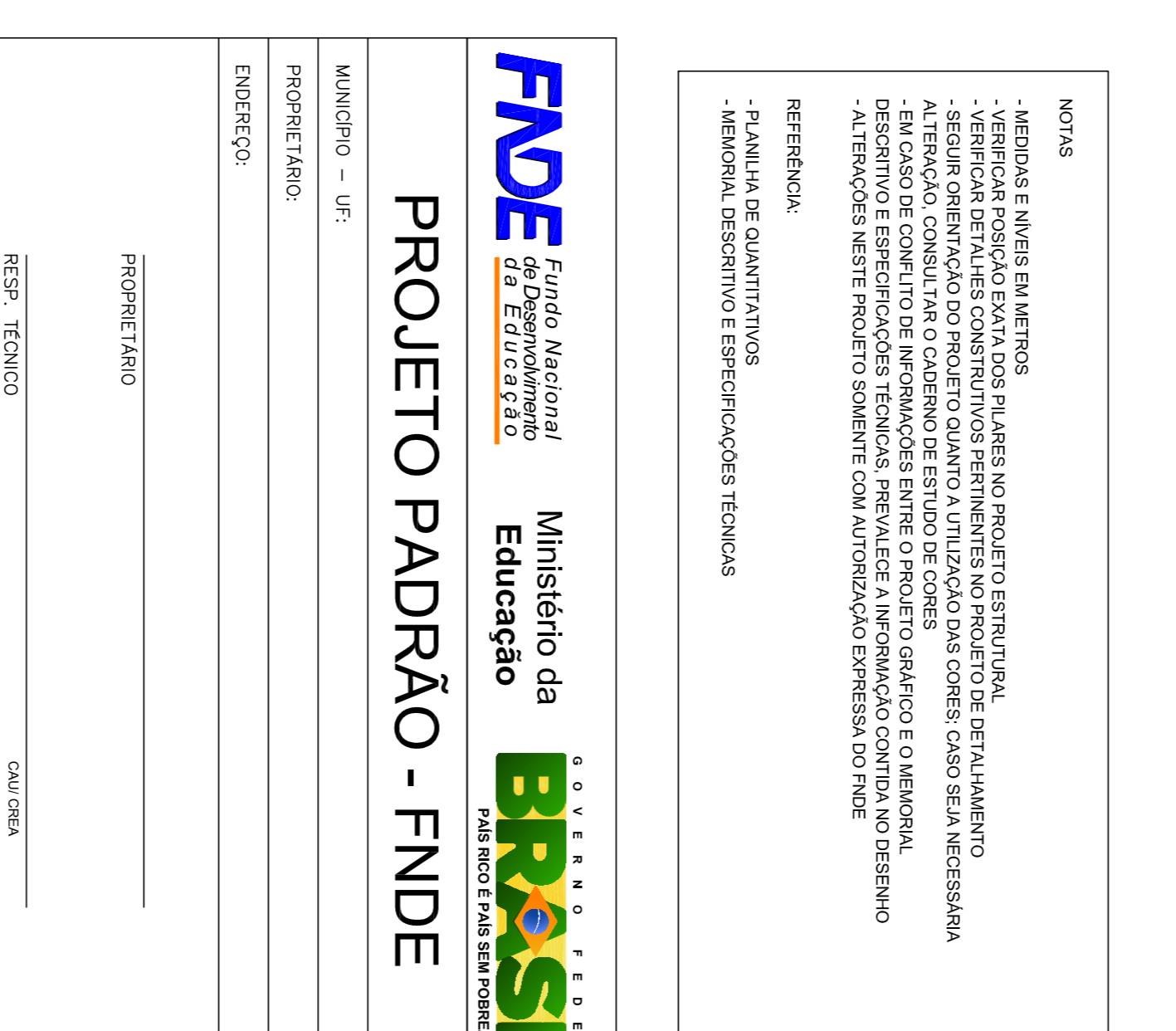
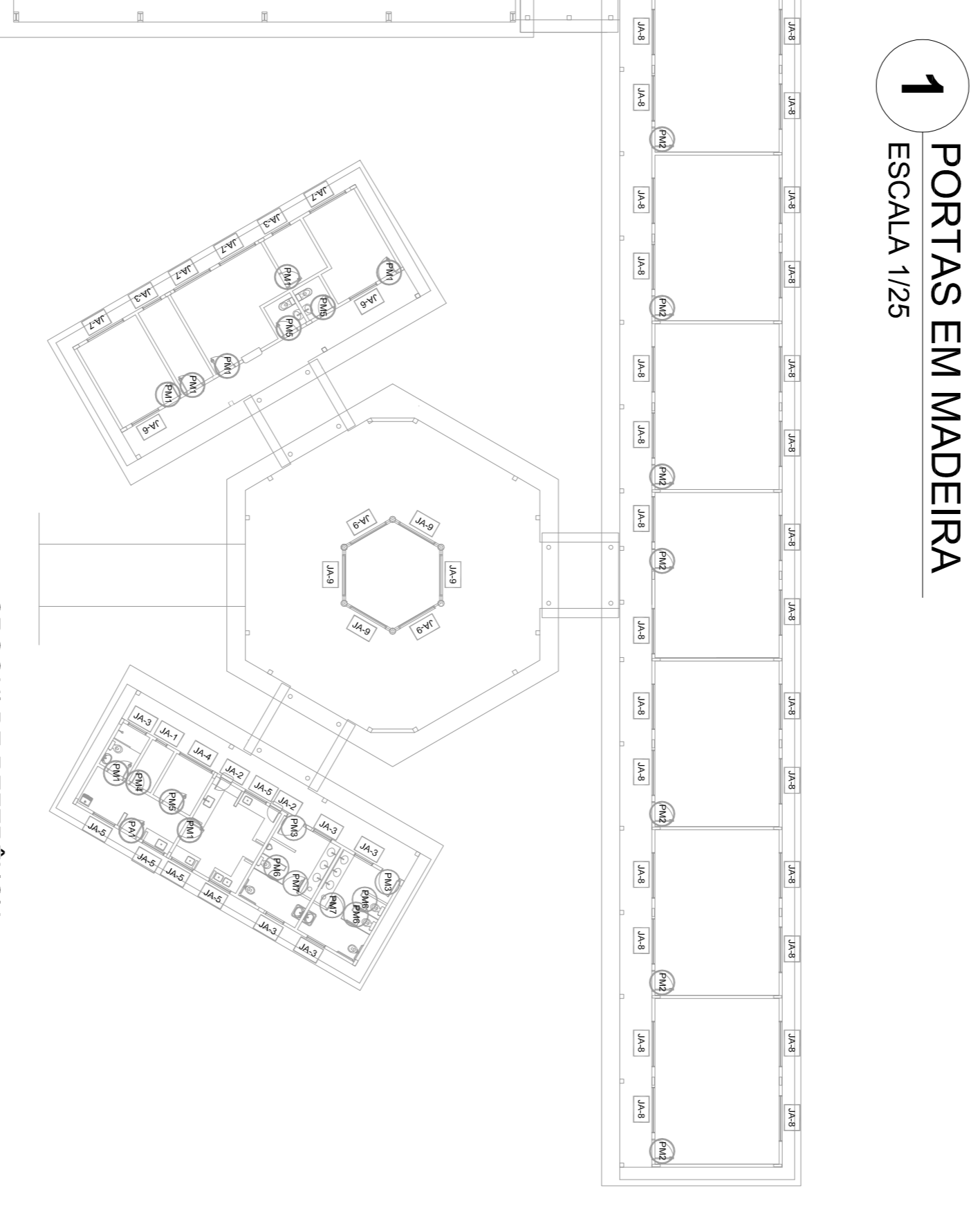
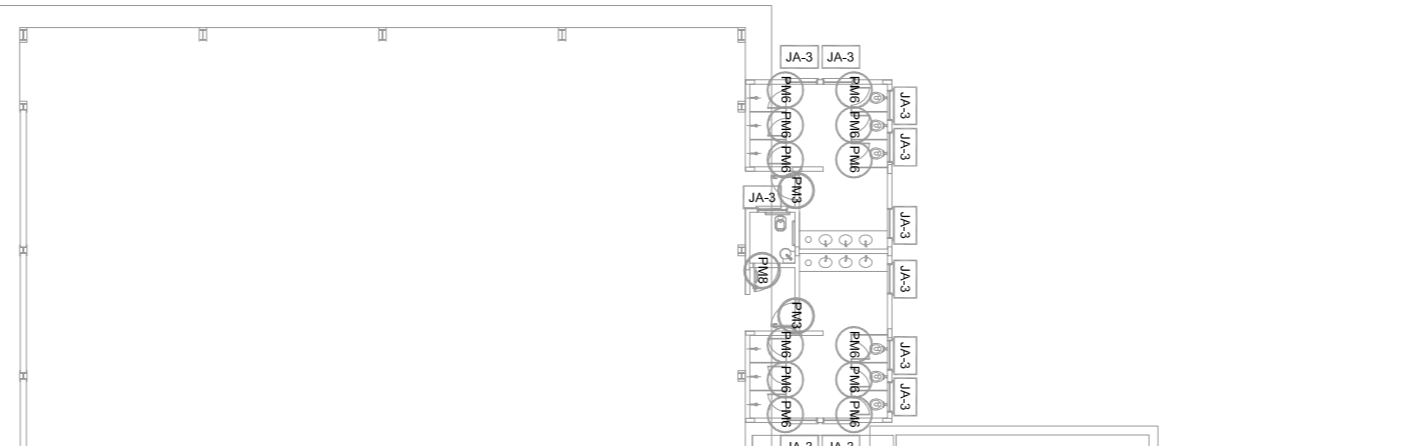
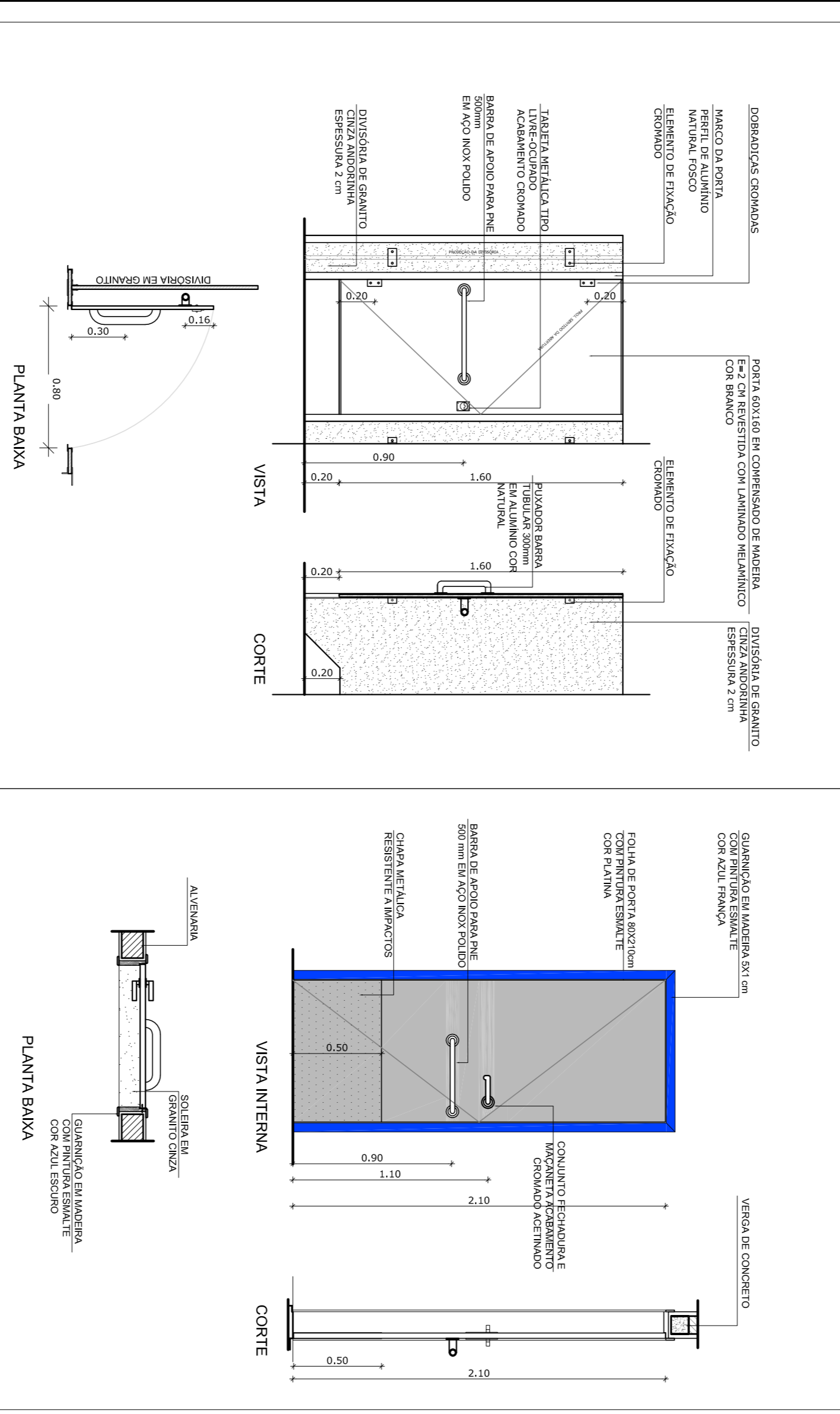
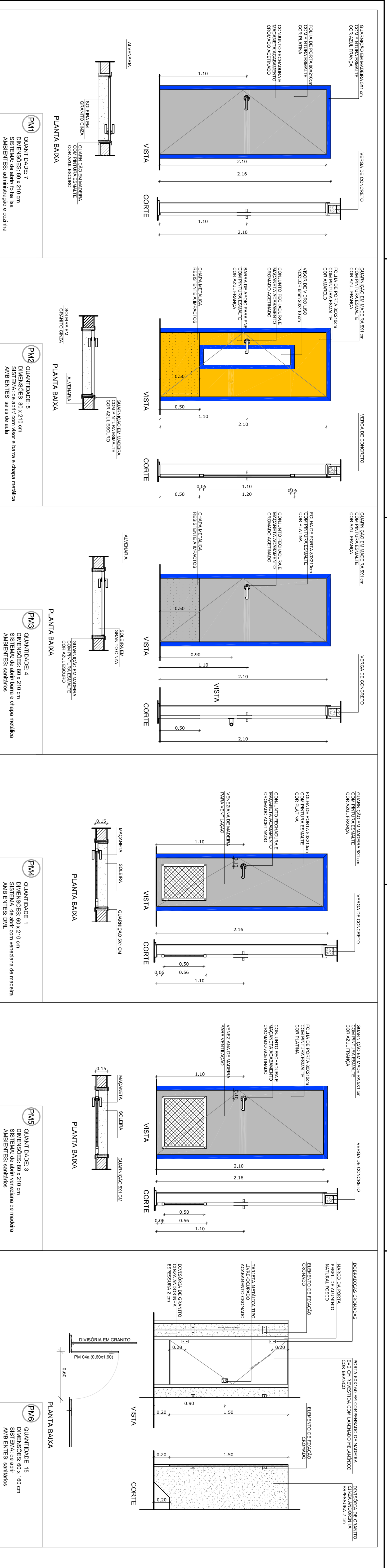

MAPA DE ESQUADRIAS

REF.	Dimensões (cm)	QUANT.	TIPO	AMBIENTES
PM1	80 x 210	7	1 folha - de abrir	Vestibulo, cozinha, amparador, arquivo, diretoria
PM2	80 x 210	7	1 folha - de abrir	Sala de aula
PM3	80 x 210	4	1 folha - de abrir	Sanitário fem., sanitário masc. e ventilador quatra
PM4	80 x 210	1	1 folha - de abrir	Deposito
PM5	80 x 210	3	c/ veneziana de madeira	Dispensa, sanit. fem. e sanit. masc.
PM6	80 x 180	15	1 folha - de abrir	Sanitários
PM7	80 x 180	2	1 folha - de abrir	Sanitários
PM8	80 x 210	1	c/ barra e chapa metálica	Sanitário PNE (quarta cabana)

DEFU	CAU/ CREA
	CAU/ CREA

ESCOLA 6 SALAS DE AULA
PROJETO DE ARQUITETURA

CONSERVAÇÃO
CGEST - Coordenação
Geral de Infraestrutura
Educacional

REVISÃO
R.01

ESCALA
ARQUITETÓNICA

DATA INÍCIO
FEBREIRO/2014

PRONUNCIA
08/28

NOTAS

- MEDIAS E NIVEIS EM METROS
- VERIFICAR POSIÇÃO EXATA DOS PILARES NO PROJETO ESTRUTURAL
- VERIFICAR DETALHES CONSTRUTIVOS PERTINENTES NO PROJETO DE DETALHAMENTO
- SEBASTIÃO ORIENTADO NO PROJETO QUANTO ÀS CORES (CASO SEJA NECESSÁRIA)
- EM CASO DE CONFLITO DE INFORMAÇÕES ENTRE O PROJETO GRÁFICO E O MEMORIAL DESCRITIVO E ESPECIFICAÇÕES TÉCNICAS, PREVALERÁ A INFORMAÇÃO CONTIDA NO DESENHO
- ATENÇÕES NESTE PROJETO SOMENTE COM AUTORIZAÇÃO EXPRESSA DO FNDE

REFERÊNCIAS:

- PLANILHA DE QUANTITATIVOS
- MEMORIAL DESCRITIVO E ESPECIFICAÇÕES TÉCNICAS

FNDE Fundação Nacional do Ensino e das Tecnologias

Ministério da Educação

GOVERNO FEDERAL

BRASIL País Rico e País Sem Pobreza

PROJETO PADRÃO - FNDE

MUNICÍPIO - UF: _____

PROPRIETÁRIO: _____

ENDEREÇO: _____

PROPRIETÁRIO: _____

RESP. TÉCNICO: _____

CAU/ CREA: _____

