

**1** PLANTA BAIXA  
ESCALA 1/50

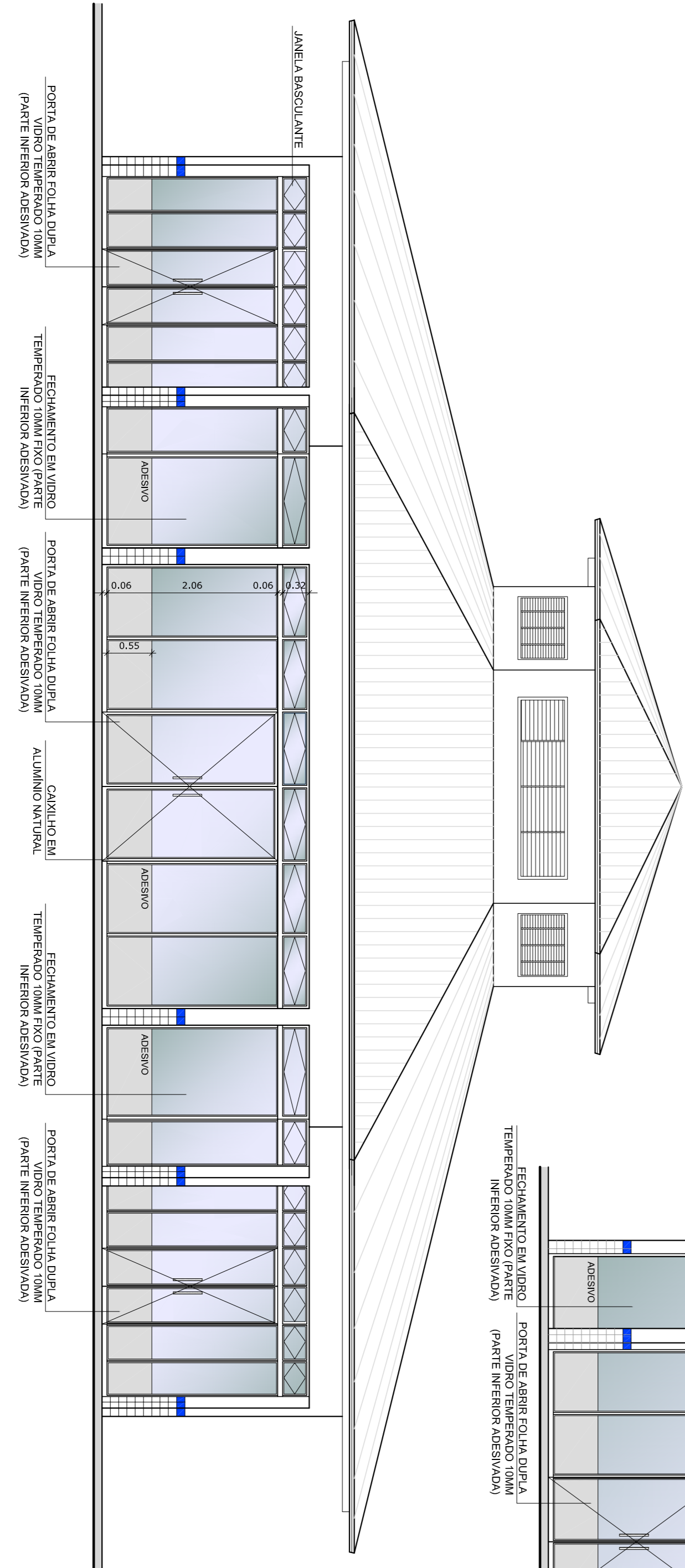

**3** VISTA 1  
ESCALA 1/50

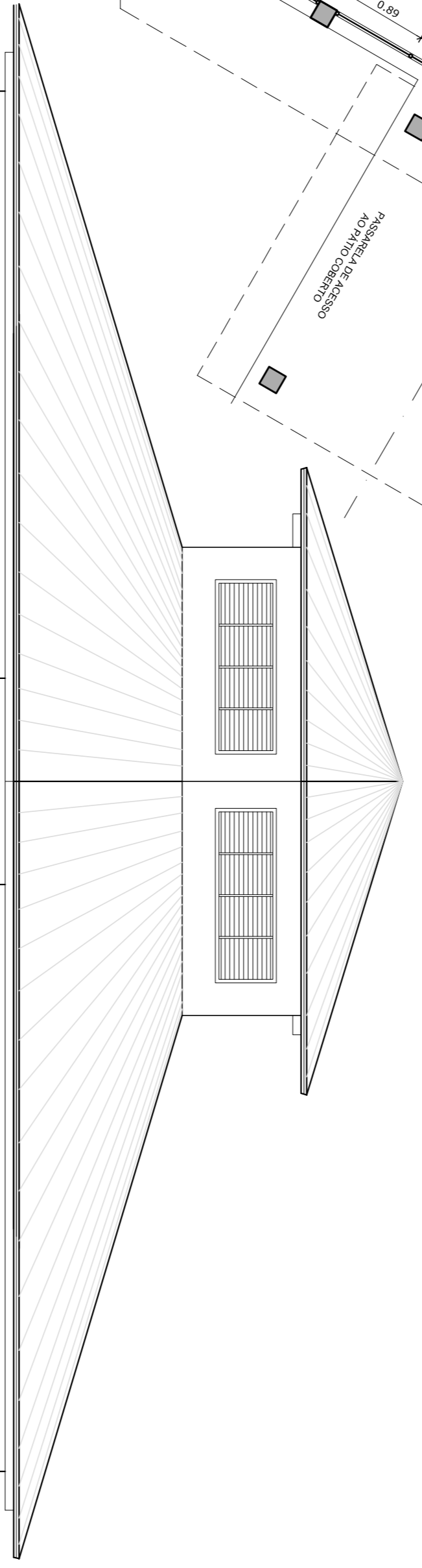

**2** VISTA 2  
ESCALA 1/50

**OBSERVAÇÃO**  
ESTE PROJETO NÃO ESTÁ INCLUI DO ESCOPO DO PROJETO PADRÃO FNDE DE 4 SALAS, PORTANTO O MESMO SERVIRÁ APENAS COMO SUGESTÃO.

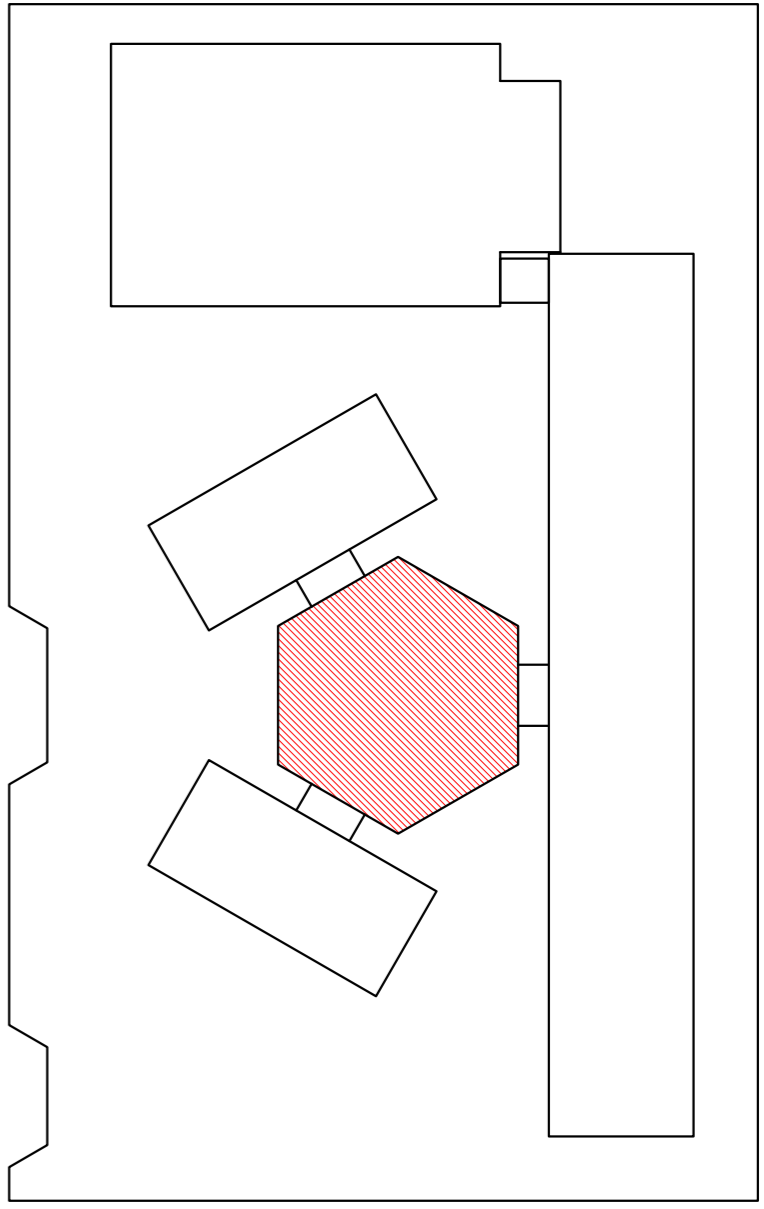

OROUQUÍ DE REFERÊNCIA

LEGENDA:	
	INDICAÇÃO NÍVEL PLANTA E CORTE
	INDICAÇÃO DE VISTAS
	INDICAÇÃO DE cortes
	ESPECIFICAÇÃO DE MATERIAS
	INDICAÇÃO DE FACHADAS
	INDICAÇÃO DE EIXOS
	INDICAÇÃO DE PORTAS E JANELAS
	INDICAÇÃO DE ELEMENTOS (BANCADA, PRATELEIRA E ETC)

**NOTAS**

- MEDIAS E NÍVEIS EM METROS
- VERIFICAR POSIÇÃO EXATA DOS PILARES NO PROJETO ESTRUTURAL
- VERIFICAR DETALHES CONSTRUTIVOS PERTINENTES NO PROJETO DE DETALHAMENTO
- SEMPRE ORIENTAR O PROJETO QUANTO ÀS CORES. CASO SEJA NECESSÁRIA ABRIR O PROJETO PARA O PROJETO DE DETALHAMENTO
- EM CASO DE CONFLITO DE INFORMAÇÕES ENTRE O PROJETO GRÁFICO E O MEMORIAL DESCRITIVO E ESPECIFICAÇÕES TÉCNICAS, PREVALERÁ A INFORMAÇÃO CONTIDA NO DESENHO
- ATENÇÕES NESTE PROJETO SOMENTE COM AUTORIZAÇÃO EXPRESSA DO FNDE

**REFERÊNCIA:**

- PLANTAS DE QUANTITATIVOS
- MEMORIAL DESCRITIVO E ESPECIFICAÇÕES TÉCNICAS

**FNDE** Fundação Nacional do Ensino e das Pesquisas Educacionais

**Ministério da Educação**

**GOVERNO FEDERAL**

**BRASIL** País Rico e País Sem Pobreza

**PROJETO PADRÃO - FNDE**

MUNICÍPIO - UF:

PROPRIETÁRIO:

ENDEREÇO:

PROPRIETÁRIO

RESPOSTA TÉCNICA

CAU/CREA

CAU/CREA

DATA ANTERIOR

FEVEREIRO/2014

ESCALA 1/50

FEVEREIRO/2014

ESCOLA 6 SALAS DE AULA

PROJETO DE ARQUITETURA

FECHAMENTO PÁTIO COBERTO

SUGESTÃO PARA REGIÕES FRAS

PLANTA BAIXA E VISTAS

ARQ

27/28



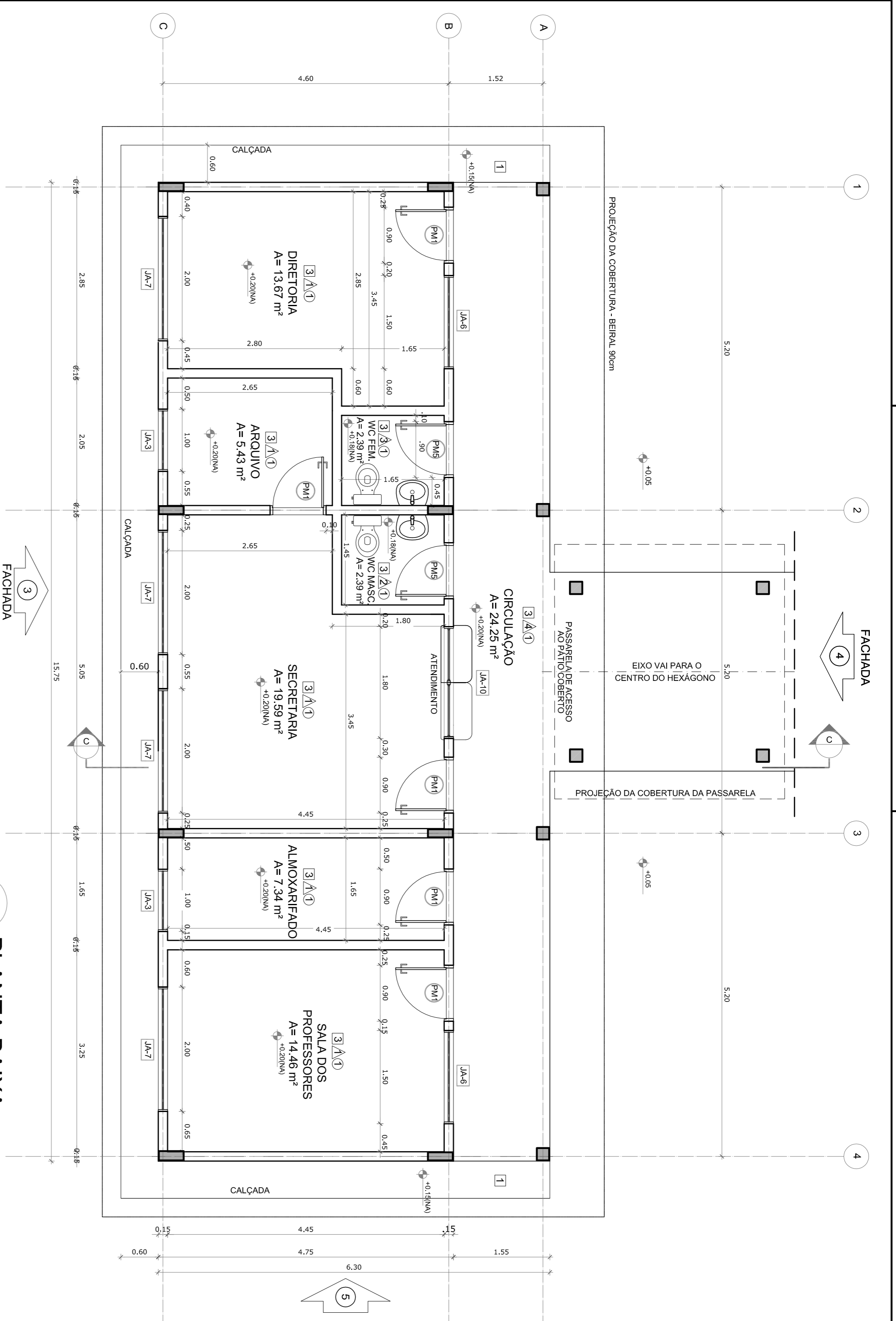

1 PLANTA BAIXA  
ESCALA 1/50

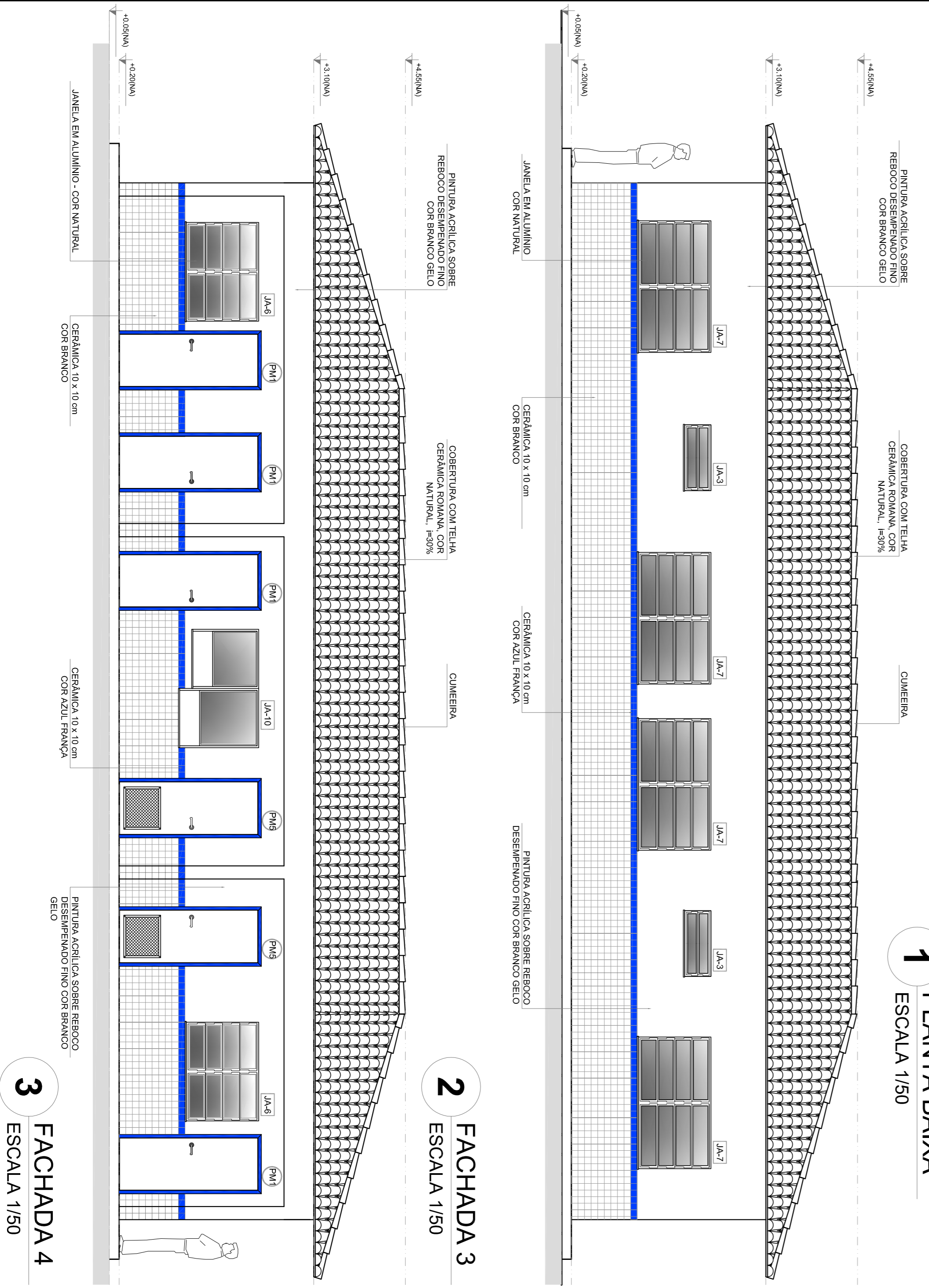

2 FACHADA 3  
ESCALA 1/50

3 FACHADA 4  
ESCALA 1/50

QUADRO DE ÁREAS	
Item	Área (m²)
1	13,87 m²
2	5,43 m²
3	2,38 m²
4	2,38 m²
5	19,59 m²
6	7,34 m²
7	14,46 m²
8	24,25 m²
ÁREA TOTAL SEM PASSARELA = 89,52 m²	
ÁREA TOTAL COM PASSARELA = 99,22 m²	

ESPECIFICAÇÕES

- PISO
- 1- CIMENTADO DESPERNADO
- 2- CERÂMICA 40 x 40 cm COR BRANCO ANTIDERRAPANTE
- 3- CERÂMICA 40 x 40 cm COR CINZA ANTIDERRAPANTE
- 4- CERÂMICA 40 x 40 cm COR CINZA ANTIDERRAPANTE
- 5- BRITA
- 6- PISO INDUSTRIAL POLIDO EM CONCRETO ARMADO
- 7- PAREDE
- 1- CERÂMICA 30 x 40 cm COR BRANCO ATÉ 80 cm + FAIXA DE MADEIRA COM VERNIZ FOSCO E PINTURA ACRILICA
- 2- CERÂMICA 30 x 40 cm COR BRANCO ATÉ 180 cm + FAIXA CERÂMICA 10 x 10 cm VERMELHA E PINTURA ACRILICA
- 4- CERÂMICA 10 x 10 cm COR BRANCO ATÉ 80 cm + FAIXA CERÂMICA 10 x 10 cm AZUL E PINTURA ACRILICA ATÉ O TETO
- 5- PINTURA ACRILICA ACETINADA COR CINZA

MAPA DE ESQUADRIAS

REF.	Dimensões (cm)	QUANT.	TIPO	AMBIENTES
(A1)	80 x 210	7	1 folha - de alar Isa em madeira	Vestibulo, cozinha, sanitário, arquivo, despensa
(A2)	80 x 210	7	c/ vidro do vidro e chapa metálica	secretaria, sala de professor
(A3)	80 x 210	4	1 folha - de alar 1 folha - de alar	Sala de aula
(A4)	80 x 210	1	c/ vidro de madeira	Sanitário fem., sanitário masc. e vestibulo quadra
(A5)	80 x 210	3	c/ vidro de madeira	Deposito
(A6)	80 x 160	15	1 folha - de alar 1 folha - de alar	Deposita, wc fem. e wc masc.
(A7)	80 x 160	2	1 folha - de alar 1 folha - de alar	Sanitários
(A8)	80 x 210	1	c/ brisa e chapa metálica	Sanitário PNE (quadr. coberto)

REF.	Dimensões (cm)	QUANT.	TIPO	AMBIENTES
(A9)	80 x 210	1	01 folha - de alar com vidro e esquadria	Sala de serviço

\* AS JANELAS DA COZINHA E DESPENSA DEVERÃO TER VITRALOS DE VITRALHADO VITRO MIRRORELA NAS JANELAS DOS SANITÁRIOS.

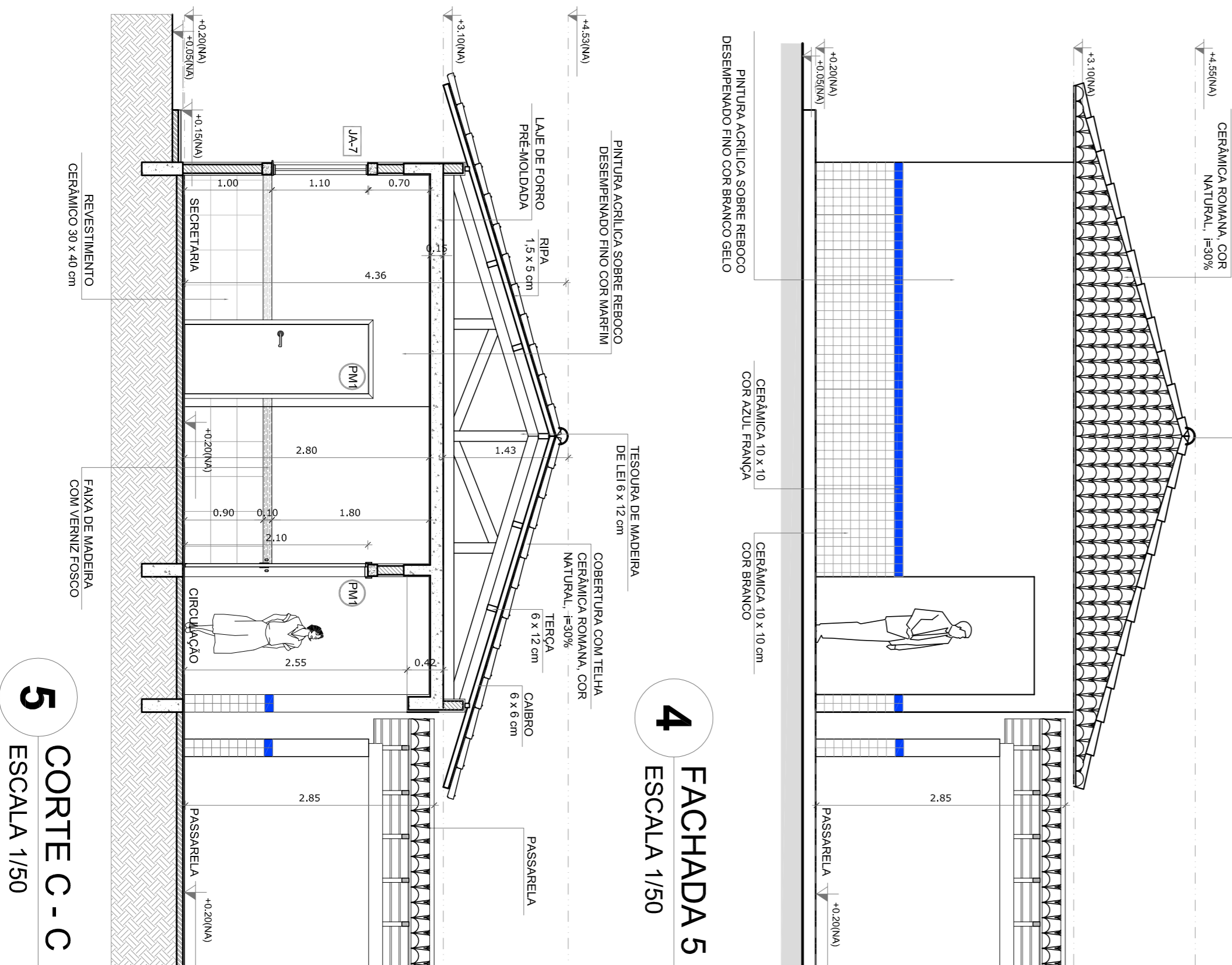

4 FACHADA 5  
ESCALA 1/50

5 CORTE C - C  
ESCALA 1/50

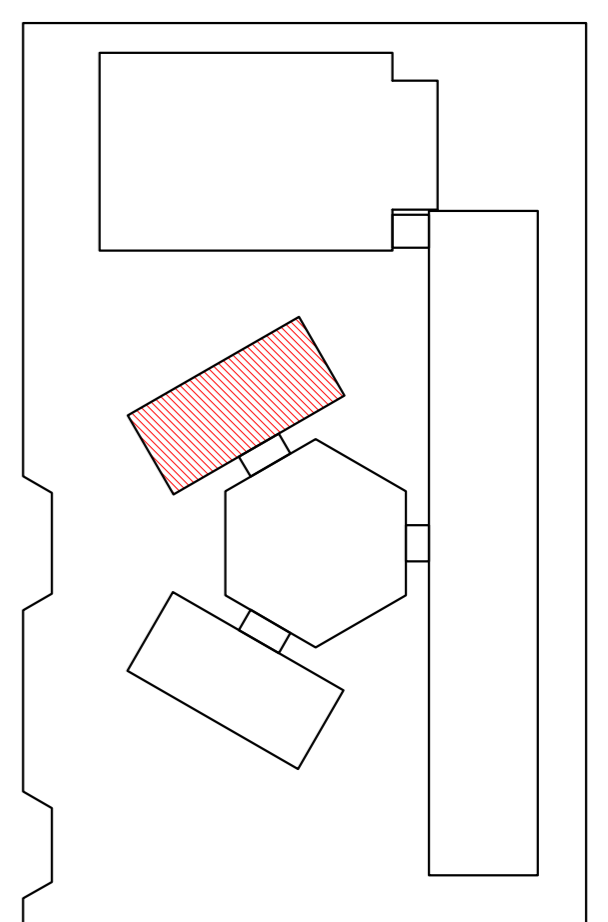

CROQUI DE REFERÊNCIA

LEGENDA:	
	INDICAÇÃO DE FACHADAS
	INDICAÇÃO DE CORTE
	INDICAÇÃO DE JANELAS E ANEIS
	INDICAÇÃO DE VISTAS
	INDICAÇÃO DE MURTEIS
	INDICAÇÃO DE AMBIENTES
	INDICAÇÃO DE ERGOS (BANCADA, PRATELEIRA E ETC.)

NOTAS

- MEDIDAS E NIVEIS EM METROS
- VERIFICAR POSIÇÃO EXATA DOS PILARES NO PROJETO ESTRUTURAL
- VERIFICAR PAINÉIS CONSTRUTIVOS PERIFÉRICOS NO PROJETO DE DETALHAMENTO
- VERIFICAR OBRAS DE REFORMA E RECONSTRUÇÃO DE REDES D'ÁGUA E ELETRICIDADE
- EM CASO DE CONFLITO DE INFORMAÇÕES ENTRE O PROJETO GRÁFICO E O MEMORIAL DESCRITIVO E ESPECIFICAÇÕES TÉCNICAS, PREVALECE A INFORMAÇÃO CONTIDA NO DESENHO
- ATENÇÕES NESTE PROJETO SOMENTE COM AUTORIZAÇÃO EXPRESSA DO FNDE

REFERÊNCIA:

- PLANTA DE QUANTITATIVOS
- MEMORIAL DESCRITIVO E ESPECIFICAÇÕES TÉCNICAS

**FNDE** Fundação Nacional do Ensino e das Pesquisas Educacionais

Ministério da Educação

**BRASIL** GOVERNO FEDERAL

PROJETO PADRÃO - FNDE

MUNICÍPIO - UF: \_\_\_\_\_

PROPRIETÁRIO: \_\_\_\_\_

ENDEREÇO: \_\_\_\_\_

PROPRIETÁRIO: \_\_\_\_\_

RES - TÉCNICO

CAU / CREA

CAU / CREA

FA

DUFO

CAU / CREA

CONTERNO

CGEST - Coordenação Geral de Infraestrutura Educacional

BLOCO ADMINISTRATIVO

PLANTA BAIXA

FACHADAS E CORTE

ARQ

FORMATO: A1 (841x594)

REVISÃO: R.01

ESCALA: 1/50

DATA IMPRESSÃO: FEVEREIRO/2014

PÁGINA: 11/28

OBSERVAÇÕES:

ESCOLA 6 SALAS DE AULA

PROJETO DE ARQUITETURA

