

1 PLANTA BAIXA
ESCALA 1/50

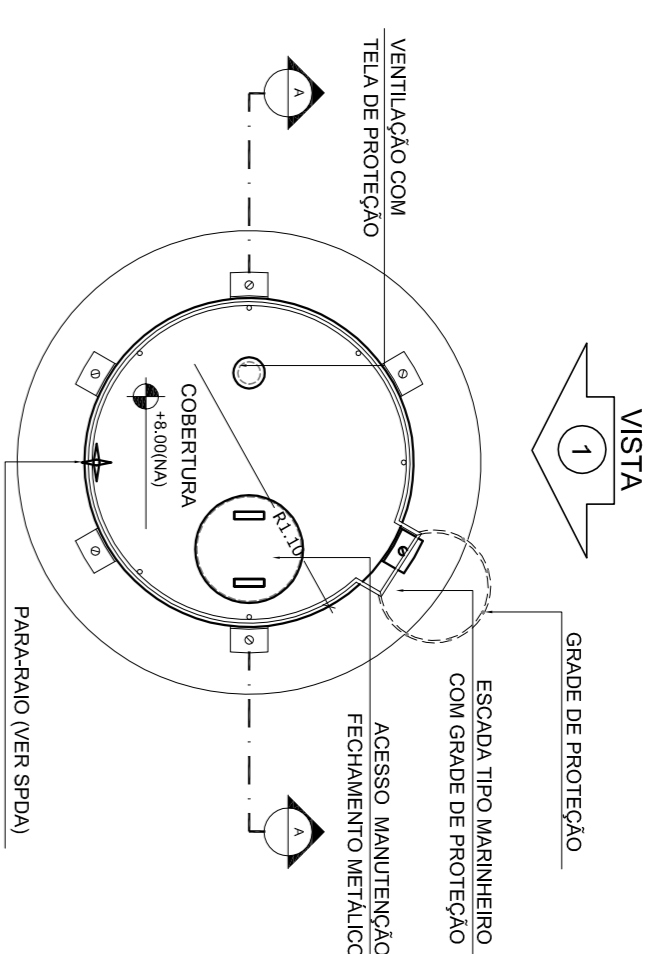

4 PLANTA BAIXA - COBERTURA
ESCALA 1/50

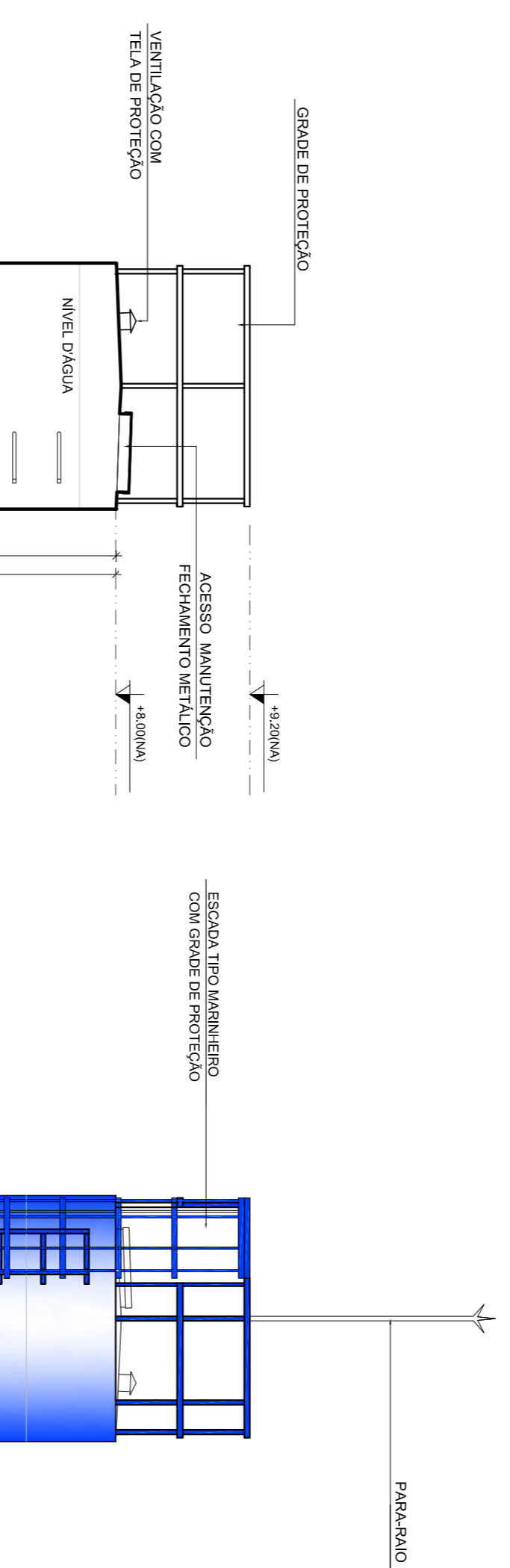

5 PLANTA BAIXA - BARRILETES
ESCALA 1/50

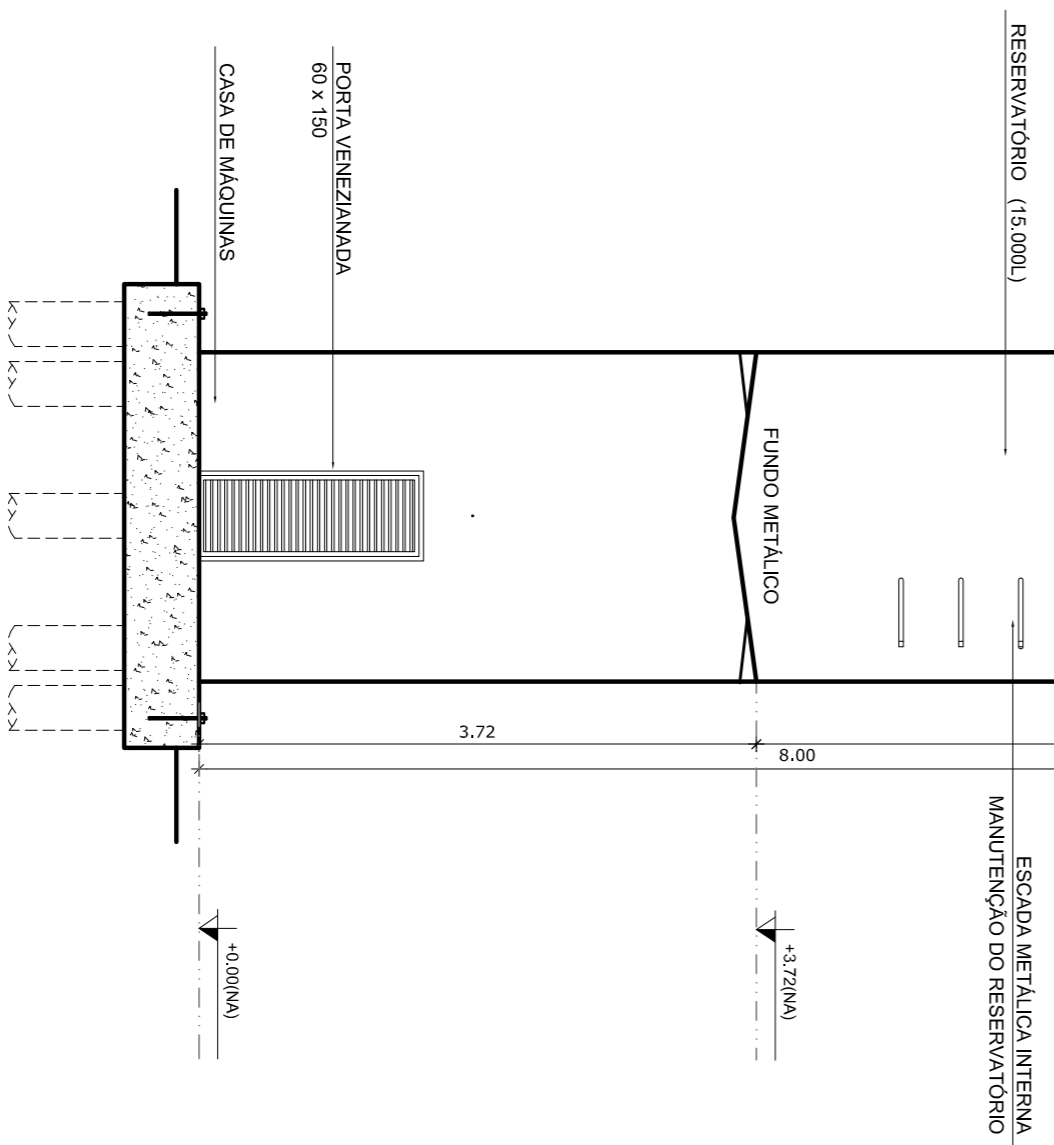

2 CORTE A - A
ESCALA 1/50

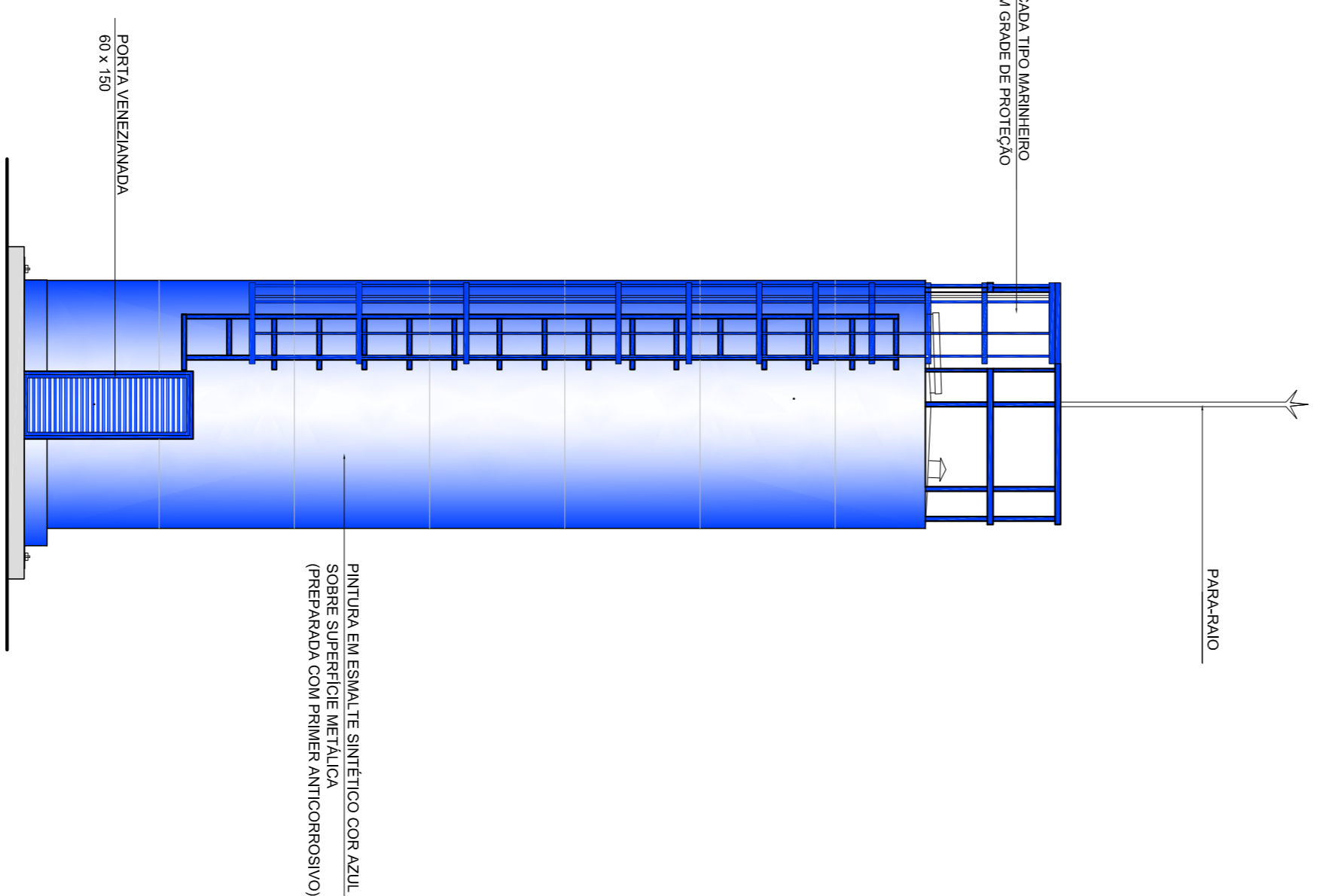

3 VISTA 1
ESCALA 1/50

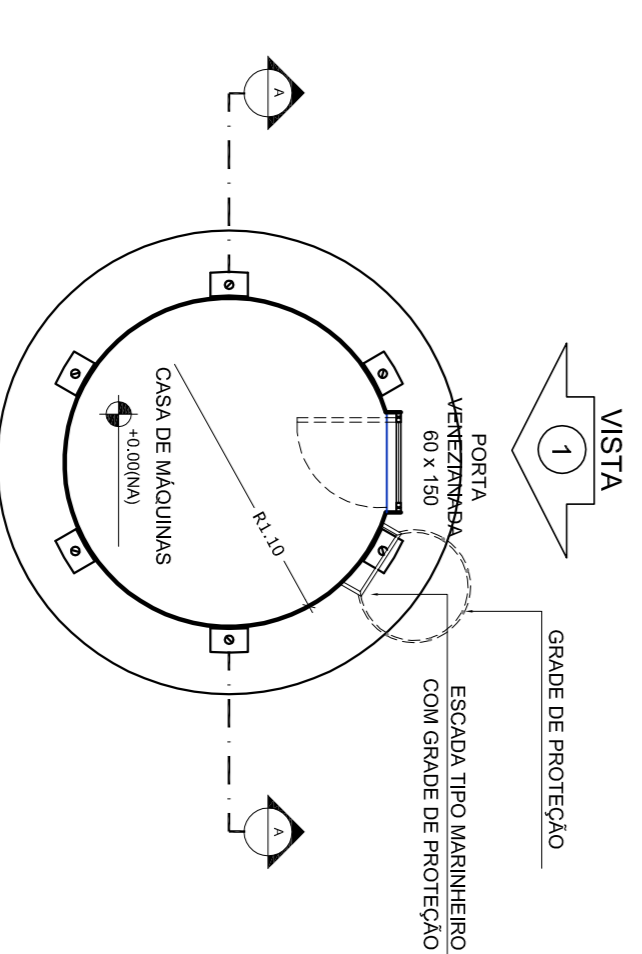

6 PLANTA BAIXA - CASA DE MÁQUINAS
ESCALA 1/50

LEGENDA:	
	INDICAÇÃO DE VISTAS
	INDICAÇÃO NÍVELS PLANTA E CORTE
	INDICAÇÃO DE CORTE
	INDICAÇÃO DE FACHADAS
	INDICAÇÃO DE PORTAS E JANELAS
	INDICAÇÃO DE ERROS
	INDICAÇÃO DE DIMENSÕES (BACALDA, PONTILHEIAS E ETC.)

NOTAS

- MEDIÇÕES E NÍVEIS EM METROS
- VERIFICAR POSIÇÃO EXATA DOS PILARES NO PROJETO ESTRUTURAL
- VERIFICAR DETALHES CONSTRUTIVOS PERTINENTES NO PROJETO DE DETALHAMENTO
- SEPARAR OBRAS DE RECONSTRUÇÃO DE OBRAS DE MANUTENÇÃO
- SEPARAR OBRAS DE RECONSTRUÇÃO DE OBRAS DE MANUTENÇÃO
- EM CASO DE CONFLITO DE INFORMAÇÕES ENTRE O PROJETO GRÁFICO E O MEMORIAL DESCRITIVO E ESPECIFICAÇÕES TÉCNICAS, PREVALERÁ A INFORMAÇÃO CONTIDA NO DESENHO
- ATENÇÕES NESTE PROJETO SOMENTE COM AUTORIZAÇÃO EXPRESSA DO FNDE

REFERÊNCIA:

- PLANILHA DE QUANTITATIVOS
- MEMORIAL DESCRITIVO E ESPECIFICAÇÕES TÉCNICAS

FNDE Fundação Nacional da Educação

Ministério da Educação

GOVERNO FEDERAL

BRASIL PAÍS MICO E PAÍS SEM POBREZA

PROJETO PADRÃO - FNDE

MUNICÍPIO - UF:	
PROPRIETÁRIO:	
ENDEREÇO:	
PROPRIETÁRIO	
RESP. TÉCNICO	CAU/CREA
DUFO	CAU/CREA
FA	
OBSERVAÇÕES:	

ESCOLA 6 SALAS DE AULA		ARQ	
PROJETO DE ARQUITETURA			
COORDENAÇÃO	REVISÃO	ESCALA	PRONÓIA
CGET - Coordenação Geral de Infraestrutura Educacional	R-01	1/50	15/28
FORMATO	AI (1140X934)	DATA IMPRESSÃO	FEBREIRO/2014

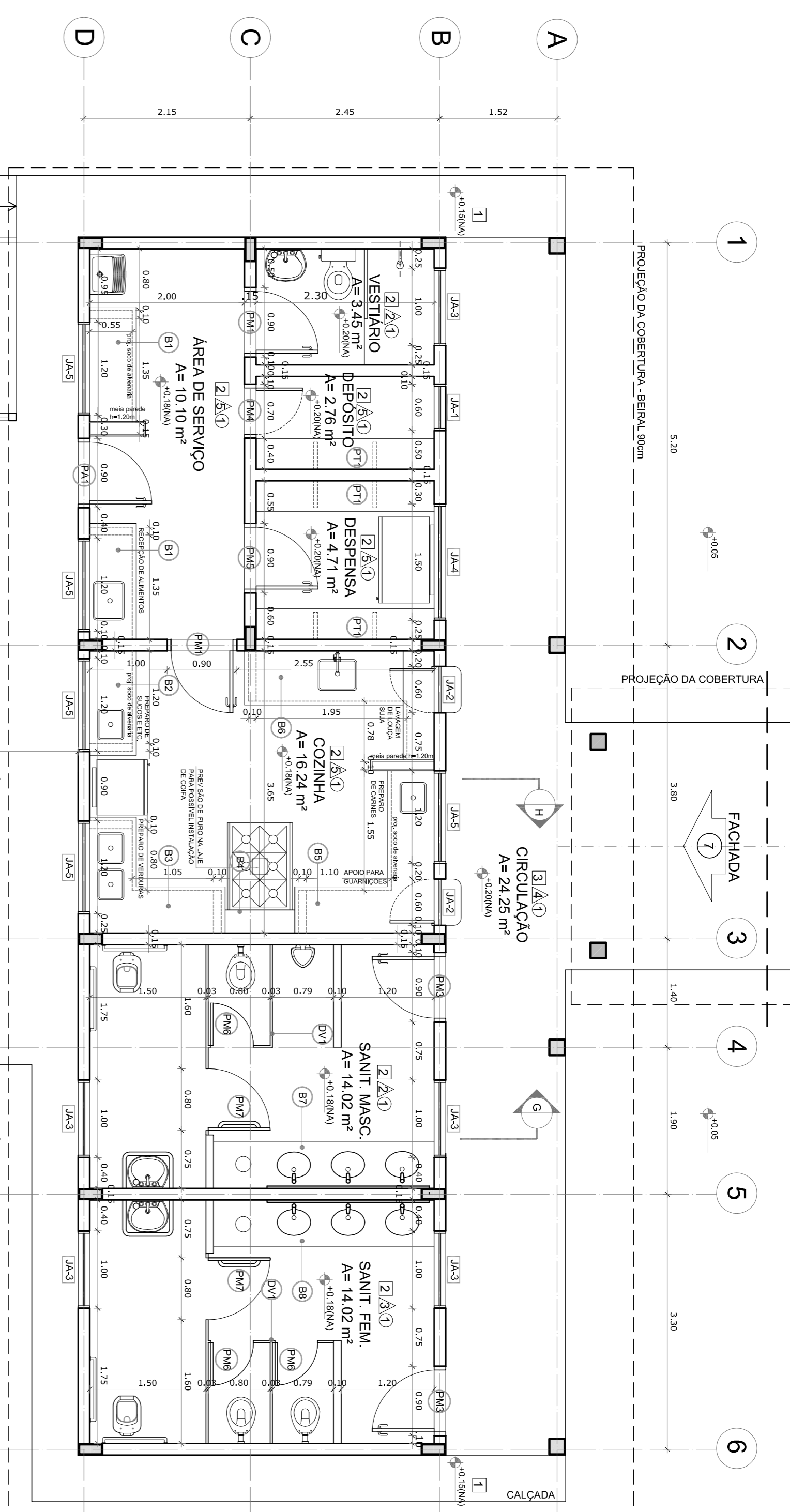

1 PLANTA BAIXA
ESCALA 1/50

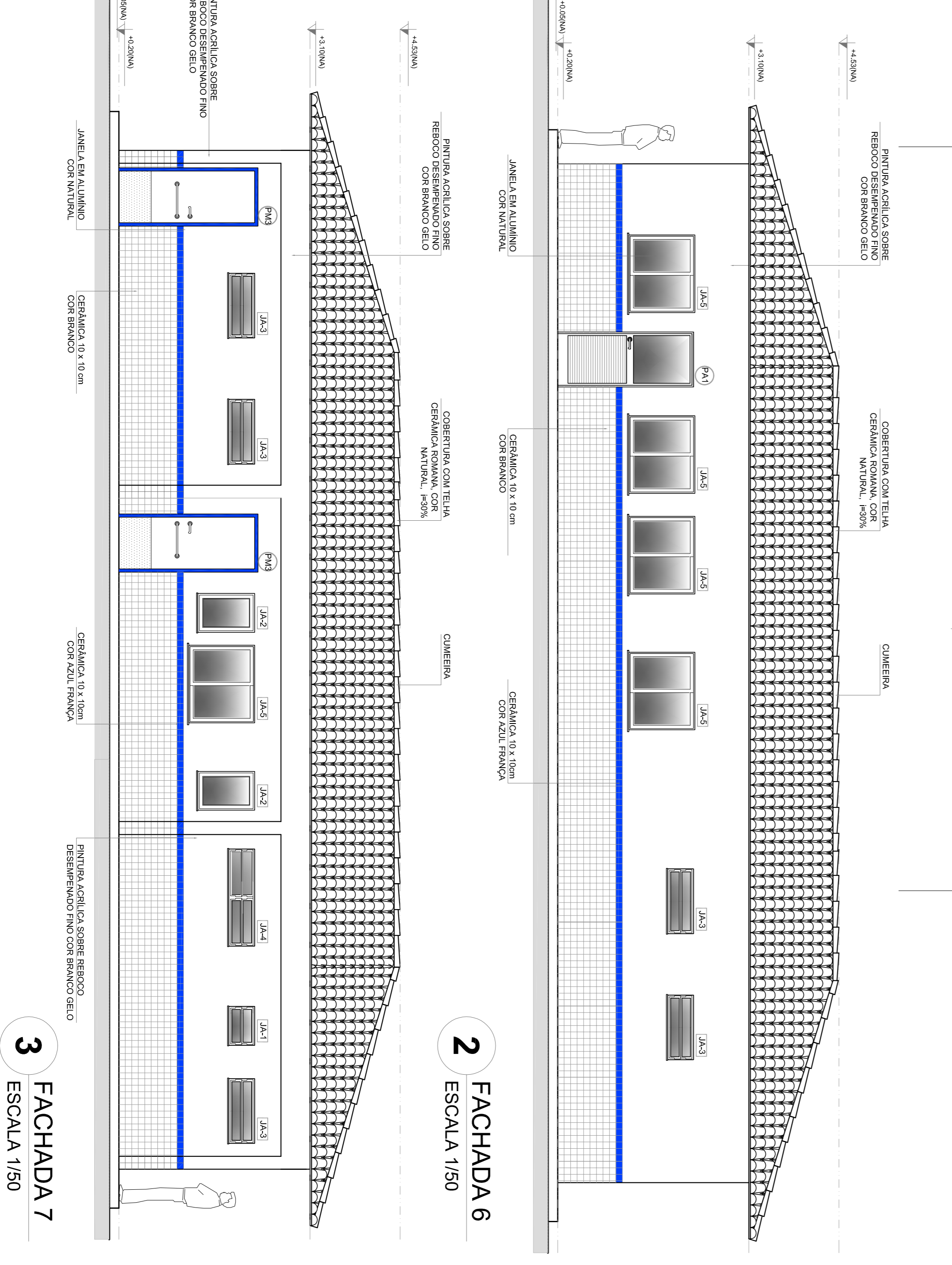

2 FACHADA 6
ESCALA 1/50

3 FACHADA 7
ESCALA 1/50

QUADRO DE ÁREAS

Item	Área (m²)	Perímetro
1 VESTIBULO	2,41 m²	7,20 m
2 DEPOSITO	2,76 m²	7,20 m
3 DESPESA	4,71 m²	14,02 m
4 COZINHA	10,24 m²	14,02 m
5 SANIT. MASCULINO	14,02 m²	14,02 m
6 SANIT. FEMININO	14,02 m²	14,02 m
7 CIRCULACAO	24,25 m²	3,90 m
8 JANELAS	14,02 m²	14,02 m
9 LIXO	1,61 m²	1,70 m
10 GAS	1,61 m²	1,70 m

MAPA DE ESQUADRIAS

REF.	Dimensões (cm)	QUANT.	TIPO	AMBIENTES
01	80 x 210	7	Placa de madeira	Vestibulo, Depósito, Despensa, Cozinha, Sanit. Masc., Sanit. Fem.
02	80 x 210	4	Placa de madeira	Circulação
03	80 x 210	4	Placa de madeira	Janelas
04	80 x 210	3	Placa de madeira	Janelas
05	80 x 180	15	Placa de madeira	Janelas
06	80 x 180	2	Placa de madeira	Janelas
07	80 x 210	1	Placa de madeira	Janelas

LEGENDA

REF.	Dimensões (cm)	QUANT.	TIPO	AMBIENTES
01	60 x 40	534	150 cm x 150 cm	Plano de piso
02	60 x 40	634	150 cm x 150 cm	Plano de piso
03	100 x 40	400	170 cm x 170 cm	Plano de piso
04	100 x 110	100	100 cm x 100 cm	Plano de piso
05	100 x 110	100	100 cm x 100 cm	Plano de piso
06	200 x 110	200	100 cm x 100 cm	Plano de piso
07	200 x 110	200	100 cm x 100 cm	Plano de piso
08	80 x 200	2	180 cm x 180 cm	Plano de piso
09	80 x 200	1	180 cm x 180 cm	Plano de piso
10	80 x 210	1	180 cm x 180 cm	Plano de piso

LEGENDA

BRANCOIS: P*	PROTEÇÕES: P**
01) JANELA C/ ZINCO ANODIZADO - 2 cm x 60 x 1.200 (12 x 120 cm) - Janela de Serviço	01) JANELA C/ ZINCO ANODIZADO - 2 cm x 60 x 1.200 (12 x 120 cm) - Janela de Serviço
02) CANTO C/ ZINCO ANODIZADO - 400 x 2 cm x 60 x 1.200 (12 x 120 cm) - Paredão vedação	02) CANTO C/ ZINCO ANODIZADO - 400 x 2 cm x 60 x 1.200 (12 x 120 cm) - Paredão vedação
03) CANTO C/ ZINCO ANODIZADO - 400 x 2 cm x 60 x 1.200 (12 x 120 cm) - Paredão vedação	03) CANTO C/ ZINCO ANODIZADO - 400 x 2 cm x 60 x 1.200 (12 x 120 cm) - Paredão vedação
04) CANTO C/ ZINCO ANODIZADO - 400 x 2 cm x 60 x 1.200 (12 x 120 cm) - Paredão vedação	04) CANTO C/ ZINCO ANODIZADO - 400 x 2 cm x 60 x 1.200 (12 x 120 cm) - Paredão vedação
05) CANTO C/ ZINCO ANODIZADO - 400 x 2 cm x 60 x 1.200 (12 x 120 cm) - Paredão vedação	05) CANTO C/ ZINCO ANODIZADO - 400 x 2 cm x 60 x 1.200 (12 x 120 cm) - Paredão vedação
06) CANTO C/ ZINCO ANODIZADO - 400 x 2 cm x 60 x 1.200 (12 x 120 cm) - Paredão vedação	06) CANTO C/ ZINCO ANODIZADO - 400 x 2 cm x 60 x 1.200 (12 x 120 cm) - Paredão vedação
07) CANTO C/ ZINCO ANODIZADO - 400 x 2 cm x 60 x 1.200 (12 x 120 cm) - Paredão vedação	07) CANTO C/ ZINCO ANODIZADO - 400 x 2 cm x 60 x 1.200 (12 x 120 cm) - Paredão vedação
08) CANTO C/ ZINCO ANODIZADO - 400 x 2 cm x 60 x 1.200 (12 x 120 cm) - Paredão vedação	08) CANTO C/ ZINCO ANODIZADO - 400 x 2 cm x 60 x 1.200 (12 x 120 cm) - Paredão vedação
09) CANTO C/ ZINCO ANODIZADO - 400 x 2 cm x 60 x 1.200 (12 x 120 cm) - Paredão vedação	09) CANTO C/ ZINCO ANODIZADO - 400 x 2 cm x 60 x 1.200 (12 x 120 cm) - Paredão vedação
10) CANTO C/ ZINCO ANODIZADO - 400 x 2 cm x 60 x 1.200 (12 x 120 cm) - Paredão vedação	10) CANTO C/ ZINCO ANODIZADO - 400 x 2 cm x 60 x 1.200 (12 x 120 cm) - Paredão vedação

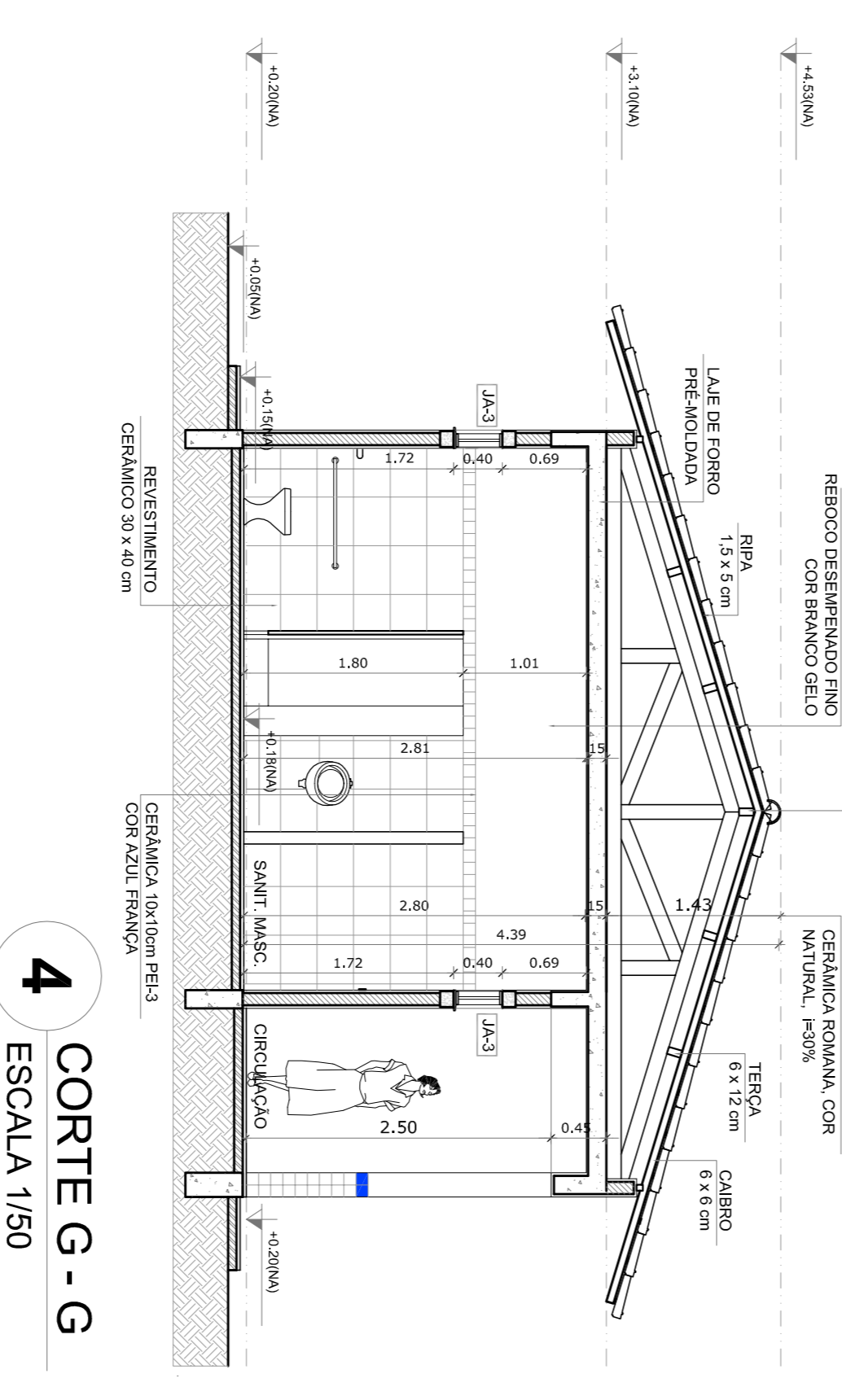

4 CORTE G - G
ESCALA 1/50

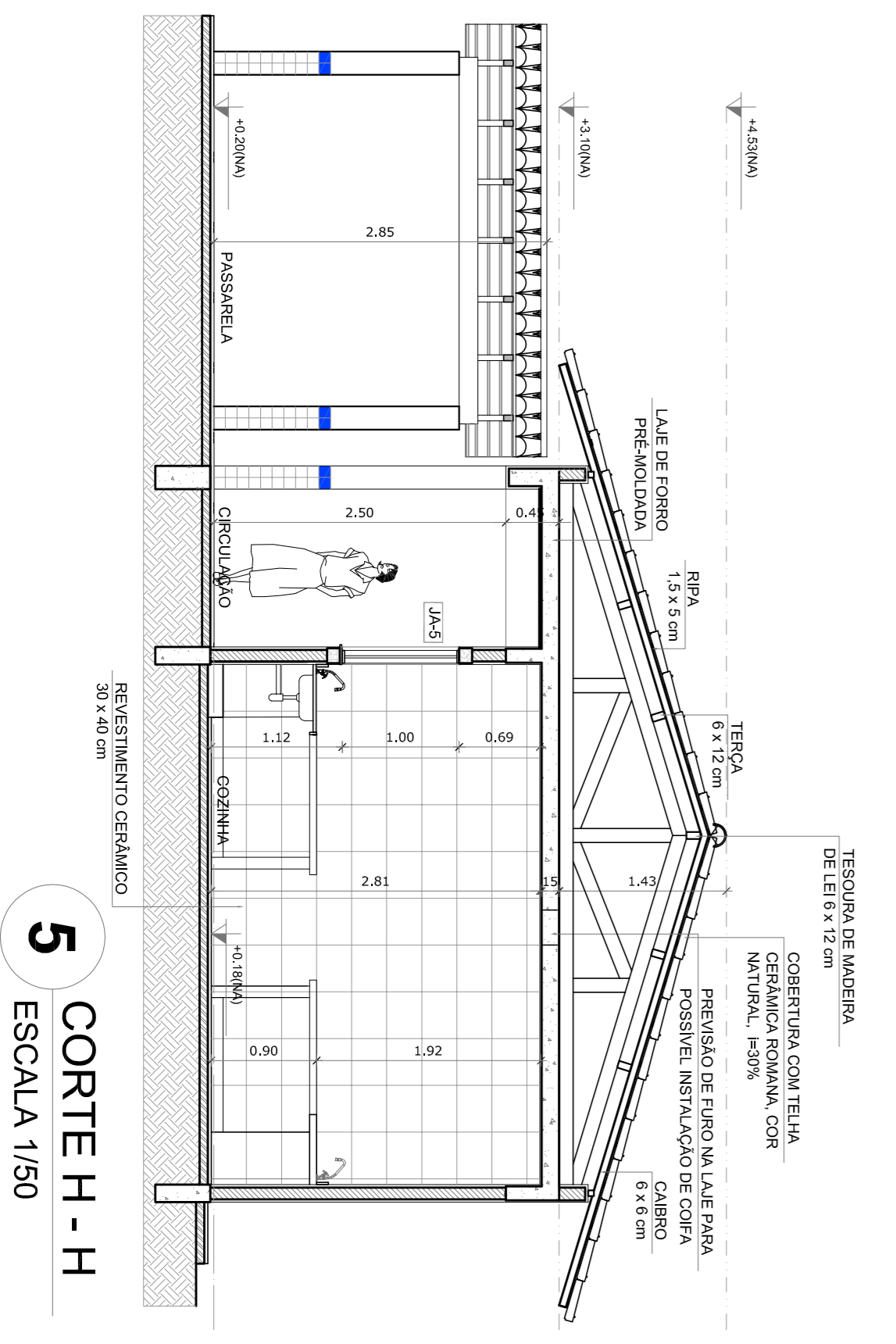

5 CORTE H - H
ESCALA 1/50

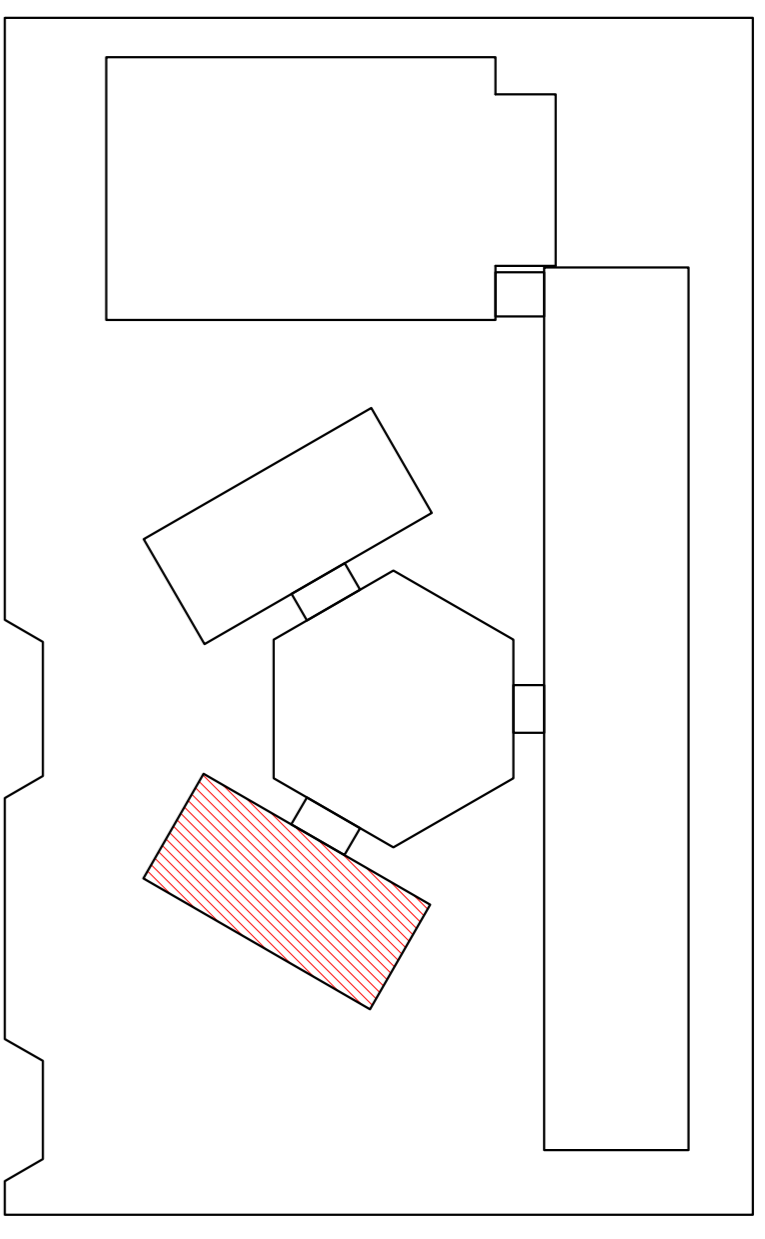

CROQUI DE REFERENCIA

LEGENDA

INDICACAO NIVEIS PLANTA E CORTE	INDICACAO DE VISTAS
INDICACAO DE CORTEIS	ESPECIFICACAO DE MANGUEIRAS
INDICACAO DE FACHADAS	INDICACAO DE EIXOS
INDICACAO DE PORTAS E JANELAS	INDICACAO DE ELEMENTOS (BANCADA, PROTETORES E T.C.)

NOTAS

- MÉDIDAS E NÍVEIS EM METROS
- VERIFICAR POSIÇÃO EXATA DOS PILARES NO PROJETO ESTRUTURAL
- VERIFICAR PAREDES EXISTENTES PERTENCENTES AO PROJETO DE DETALHAMENTO
- SEMPRE ORIENTAR O PROJETO QUANTO A TUDO COBERTURA E CORTES, CASO SEJA NECESSÁRIA
- EM CASO DE CONFLITO DE INFORMAÇÕES ENTRE O PROJETO GRÁFICO E O MEMORIAL DESCRITIVO E ESPECIFICAÇÕES TÉCNICAS, PREVALECE A INFORMAÇÃO CONTIDA NO DESENHO
- ATENÇÕES NESTE PROJETO SOMENTE COM AUTORIZAÇÃO EXPRESSA DO FNDE

REFERENCIA:

- PLANILHA DE QUANTITATIVOS
- MEMORIAL DESCRITIVO E ESPECIFICAÇÕES TÉCNICAS

FNDE Fundação Nacional de Educação

Ministério da Educação

BRASIL GOVERNO FEDERAL

PROJETO PADRÃO - FNDE

MUNICÍPIO - UF: _____

PROPRIETÁRIO: _____

ENDEREÇO: _____

PROPRIETÁRIO: _____

RESP. TÉCNICO: _____

CAU/CREA: _____

CAU/CREA: _____

FA: _____

OBSERVAÇÕES: _____

DUFO: _____

CAU/CREA: _____

CONCORDAÇÃO: _____

CGEST - Coordenação Geral de Infraestrutura Educacional

ESCOLA 6 SALAS DE AULA

PROJETO DE ARQUITETURA

BLOCO DE SERVIÇO

PLANTA BAIXA

FACHADAS E CORTEIS

ARQ

REVISÃO: R-01

ESCALA: 1/50

DATA: MARÇO/2014

FEVEREIRO/2014

PRONUNIA

12/28

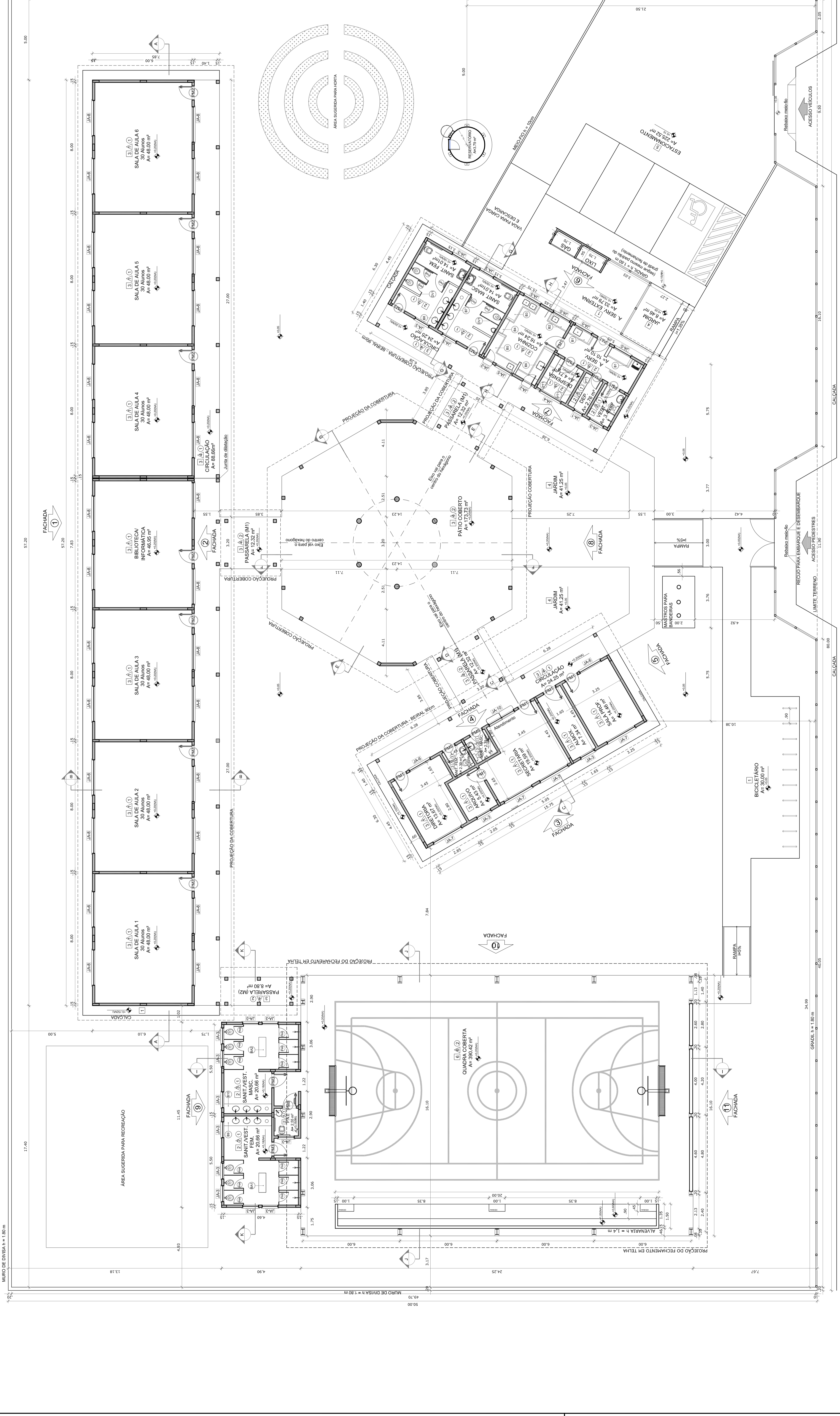

ÁREA DO TERRENO: 50 metros x 100 metros = 5.000 m²	ÁREA ÚTIL DE COBERTURA:	41.14%
ÁREA DE CONSTRUÇÃO: 1.323,11 m²	COEFICIENTE DE APROVEITAMENTO: 0,33	
ÁREAS REPERCUSSÃO:		
BANCO	ÁREA DE SERVIÇOS	ÁREA TOTAL ESPECIFICADA (ÁREA TOTAL (sem coberturas))
300,35 m²	86,86 m²	648,92 m²
ADMINISTRATIVO	24,41 m²	142,15 m²
SERVIÇO	74,81 m²	99,27 m²
PÁTIO COBERTO	175,35 m²	222,52 m²
PASSARELA (M1)	36,96 m²	36,96 m²
PASSARELA (M2)	8,80 m²	45,45 m²
SALA DE AULA (COM VESTIÁRIO)	306,12 m²	648,92 m²
LABORATÓRIO	4,23 m²	5,23 m²
RESERVADEIRO	2,22 m²	3,22 m²
TOTAL ÁREA	749,01 m²	1.323,11 m²
ÁREAS EXTERNAS:		
AMBIENTE EXTERNO	ÁREA	ÁREA
ÁREA DE SERVIÇO	33,39 m²	33,39 m²
ESTACIONAMENTO	225,52 m²	225,52 m²
BICICLETARIO	30,99 m²	30,99 m²
JANELAS	90,99 m²	90,99 m²
TOTAL ÁREA EXTERNA:	382,97 m²	382,97 m²

INDICAÇÃO DE PLANTA E CORTE	INDICAÇÃO DE VISTAS
INDICAÇÃO DE CORTE	ESPECIFICAÇÃO DE MATERIAS
INDICAÇÃO DE FACHADA	INDICAÇÃO DE IANUS
INDICAÇÃO DE PORTAS E JANELAS	INDICAÇÃO DE ELEMENTOS (BANCADA, PIVETELENE ETC)

NOTAS:

- REVISAR E MENSURAR AS METRAS
- VERIFICAR POSIÇÃO EXATA DOS PILARES NO PROJETO ESTRUTURAL
- VERIFICAR DETALHES CONSTRUTIVOS PERTINENTES AO PROJETO DE DETALHAMENTO
- REVISAR DIMENSÕES DE ELEMENTOS, VERIFICAR ESCALAS E CORES: CASO SEJA NECESSÁRIA
- ALTERAÇÃO, CONSULTA O CADASTRO DE ESTADO DE CORRES
- EM CASO DE CONFLITO DE INFORMAÇÕES ENTRE O PROJETO GRÁFICO E O MEMORIAL DESCRITIVO E ESPECIFICAÇÕES TÉCNICAS, PREVALECE A INFORMAÇÃO CONTIDA NO DESENHO
- AS DIMENSÕES ESTÃO EM METERES

REFERENCIA:

- 2 - ABILIA DE QUANTITATIVOS
- MEMORIAL DESCRITIVO E ESPECIFICAÇÕES TÉCNICAS

FNDE Fundo Nacional de Desenvolvimento da Educação
BRASIL Ministério da Educação
PARCELAS ANEXO I E II

PROJETO PADRÃO - FNDE

MUNICÍPIO - UF: _____

PROPRIETÁRIO: _____

ENDEREÇO: _____

PROPRIETÁRIO: _____

RESP. TÉCNICO: _____ CAU / CREA _____

DILTO _____ CAU / CREA _____

RA _____

1 PLANTA BAIXA
 ESCALA 1/100

BANCAÍDAS - B*	PANTELEIRAS - PT
(a) GRANITO CINZA ANDORRINA - esp. 2 cm - 0,8 x 1,50 m H = 0,0 m (20) - Área de Serviço	(f) GRANITO CINZA ANDORRINA - esp. 2 cm - 0,8 x 2,50 m H = 0,0 m (20) - Área de Serviço
(b) GRANITO CINZA ANDORRINA - esp. 2 cm - 0,8 x 1,50 m H = 0,0 m - Preparo comum	(g) GRANITO CINZA ANDORRINA - esp. 2 cm - 0,8 x 2,50 m H = 0,0 m - Preparo comum
(c) GRANITO CINZA ANDORRINA - esp. 2 cm - 0,8 x 1,50 m H = 0,0 m - Preparo vedado	(h) GRANITO CINZA ANDORRINA - esp. 2 cm - 0,8 x 2,50 m H = 0,0 m - Preparo vedado
(d) GRANITO CINZA ANDORRINA - esp. 2 cm - 0,8 x 2,50 m H = 0,0 m - Apoio grampos	(i) GRANITO CINZA ANDORRINA - esp. 2 cm - 0,8 x 2,50 m H = 0,0 m - Apoio grampos
(e) GRANITO CINZA ANDORRINA - esp. 2 cm - 0,8 x 2,50 m H = 0,0 m - Lançamentos	(j) GRANITO CINZA ANDORRINA - esp. 2 cm - 0,8 x 2,50 m H = 0,0 m - Lançamentos
(k) GRANITO CINZA ANDORRINA - esp. 2 cm - 0,8 x 2,50 m H = 0,0 m - Banc. mac.	(l) GRANITO CINZA ANDORRINA - esp. 2 cm - 0,8 x 2,50 m H = 0,0 m - Banc. mac.
(m) GRANITO CINZA ANDORRINA - esp. 2 cm - 0,8 x 2,50 m H = 0,0 m - Banc. mac.	(n) GRANITO CINZA ANDORRINA - esp. 2 cm - 0,8 x 2,50 m H = 0,0 m - Banc. mac.
(o) GRANITO CINZA ANDORRINA - esp. 2 cm - 0,8 x 2,50 m H = 0,0 m - Banc. mac.	(p) GRANITO CINZA ANDORRINA - esp. 2 cm - 0,8 x 2,50 m H = 0,0 m - Banc. mac.
(q) GRANITO CINZA ANDORRINA - esp. 2 cm - 0,8 x 2,50 m H = 0,0 m - Banc. mac.	(r) GRANITO CINZA ANDORRINA - esp. 2 cm - 0,8 x 2,50 m H = 0,0 m - Banc. mac.
(s) GRANITO CINZA ANDORRINA - esp. 2 cm - 0,8 x 2,50 m H = 0,0 m - Banc. mac.	(t) GRANITO CINZA ANDORRINA - esp. 2 cm - 0,8 x 2,50 m H = 0,0 m - Banc. mac.
(u) GRANITO CINZA ANDORRINA - esp. 2 cm - 0,8 x 2,50 m H = 0,0 m - Banc. mac.	(v) GRANITO CINZA ANDORRINA - esp. 2 cm - 0,8 x 2,50 m H = 0,0 m - Banc. mac.

LEGENDA DE PORTAS - PORTAS EM MADEIRA COM PINTURA	LEGENDA DE JANELAS - JANELAS ALUMÍNIO
REF. Dimensões (cm)	REF. Dimensões (cm)
(1) 80 x 270	(1) 170 cm - bancada
(2) 80 x 270	(2) 170 cm - bancada
(3) 80 x 270	(3) 170 cm - bancada
(4) 80 x 270	(4) 170 cm - bancada
(5) 80 x 270	(5) 170 cm - bancada
(6) 80 x 270	(6) 170 cm - bancada
(7) 80 x 270	(7) 170 cm - bancada
(8) 80 x 270	(8) 170 cm - bancada
(9) 80 x 270	(9) 170 cm - bancada
(10) 80 x 270	(10) 170 cm - bancada
(11) 80 x 270	(11) 170 cm - bancada
(12) 80 x 270	(12) 170 cm - bancada
(13) 80 x 270	(13) 170 cm - bancada
(14) 80 x 270	(14) 170 cm - bancada
(15) 80 x 270	(15) 170 cm - bancada
(16) 80 x 270	(16) 170 cm - bancada
(17) 80 x 270	(17) 170 cm - bancada
(18) 80 x 270	(18) 170 cm - bancada
(19) 80 x 270	(19) 170 cm - bancada
(20) 80 x 270	(20) 170 cm - bancada
(21) 80 x 270	(21) 170 cm - bancada
(22) 80 x 270	(22) 170 cm - bancada
(23) 80 x 270	(23) 170 cm - bancada
(24) 80 x 270	(24) 170 cm - bancada
(25) 80 x 270	(25) 170 cm - bancada
(26) 80 x 270	(26) 170 cm - bancada
(27) 80 x 270	(27) 170 cm - bancada
(28) 80 x 270	(28) 170 cm - bancada
(29) 80 x 270	(29) 170 cm - bancada
(30) 80 x 270	(30) 170 cm - bancada
(31) 80 x 270	(31) 170 cm - bancada
(32) 80 x 270	(32) 170 cm - bancada
(33) 80 x 270	(33) 170 cm - bancada
(34) 80 x 270	(34) 170 cm - bancada
(35) 80 x 270	(35) 170 cm - bancada
(36) 80 x 270	(36) 170 cm - bancada
(37) 80 x 270	(37) 170 cm - bancada
(38) 80 x 270	(38) 170 cm - bancada
(39) 80 x 270	(39) 170 cm - bancada
(40) 80 x 270	(40) 170 cm - bancada

1 - PISO	1 - CERÂMICA 30 x 40 cm BRANCO ATE 80 cm FAMA DE MADEIRA
2 - CERÂMICA 40 x 40 cm COR BRANCO ANTIDERRAMANTE	2 - CERÂMICA 30 x 40 cm BRANCO ATE 80 cm FAMA CERÂMICA
3 - GRANITO 40 x 40 cm COR CINZA ANTIDERRAMANTE	3 - CERÂMICA 30 x 40 cm BRANCO ATE 100 cm FAMA CERÂMICA
4 - PISO INDUSTRIAL POLÍDICO EM CONCRETO ARMADO	4 - CERÂMICA 10 x 10 cm COR BRANCO ATE 80 cm FAMA CERÂMICA
5 - PAREDE	5 - CERÂMICA 30 x 40 cm COR BRANCO ATE 80 cm FAMA CERÂMICA
6 - TETO	6 - PINTURA ACRÍLICA ACETINADA COR CINZA
7 - LAJE PINTURA PVA LATEX BRANCO NEVE SOBRE MASSA CORRIDA PVA	
8 - ESTRUTURA ALUMÍNIO	

PROJETO PADRÃO - FNDE
 ESCALA 1/100
 DATA DEBOLSA: _____
 DATA DEBOLSA: _____
 R. (P) _____
 FEVEREIRO/2024

ARQ

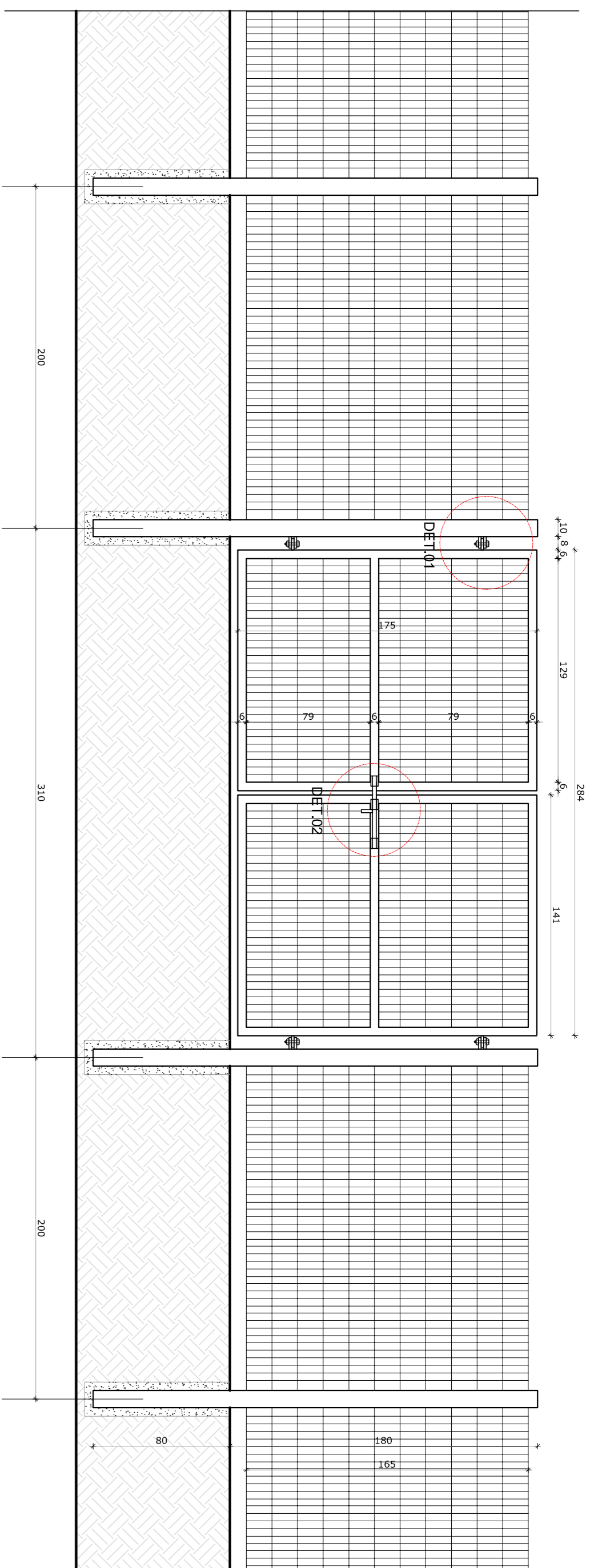

1 VISTA EXTERNA - PORTÃO ACESSO PEDESTRES
ESCALA 1/25

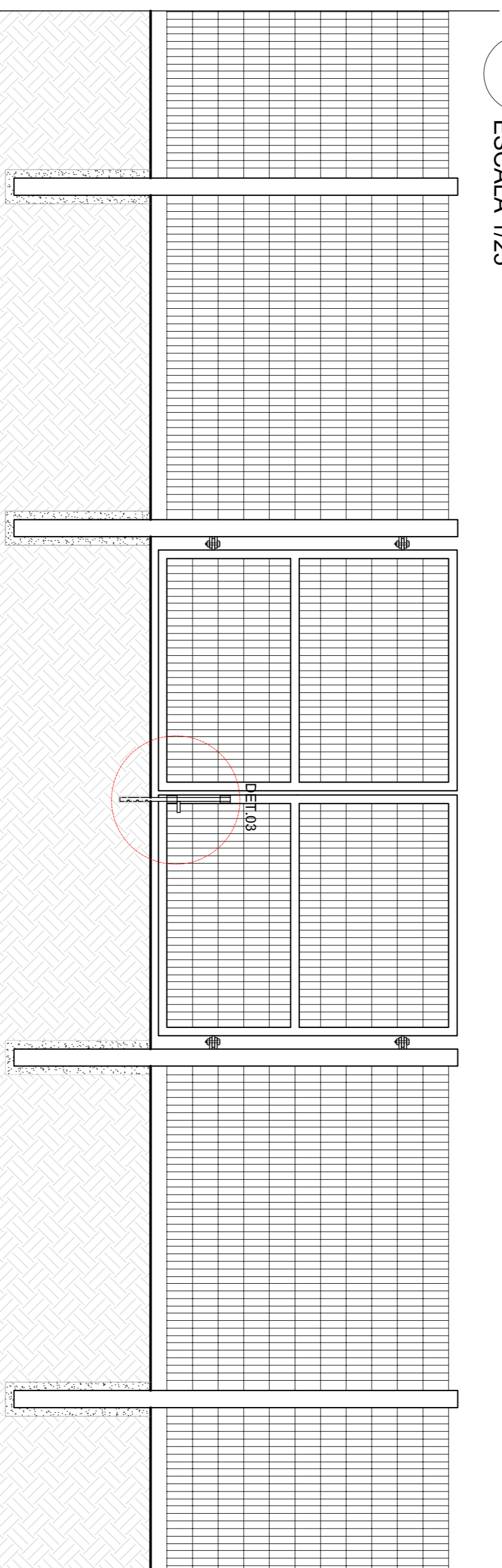

2 VISTA INTERNA - PORTÃO ACESSO PEDESTRES
ESCALA 1/25

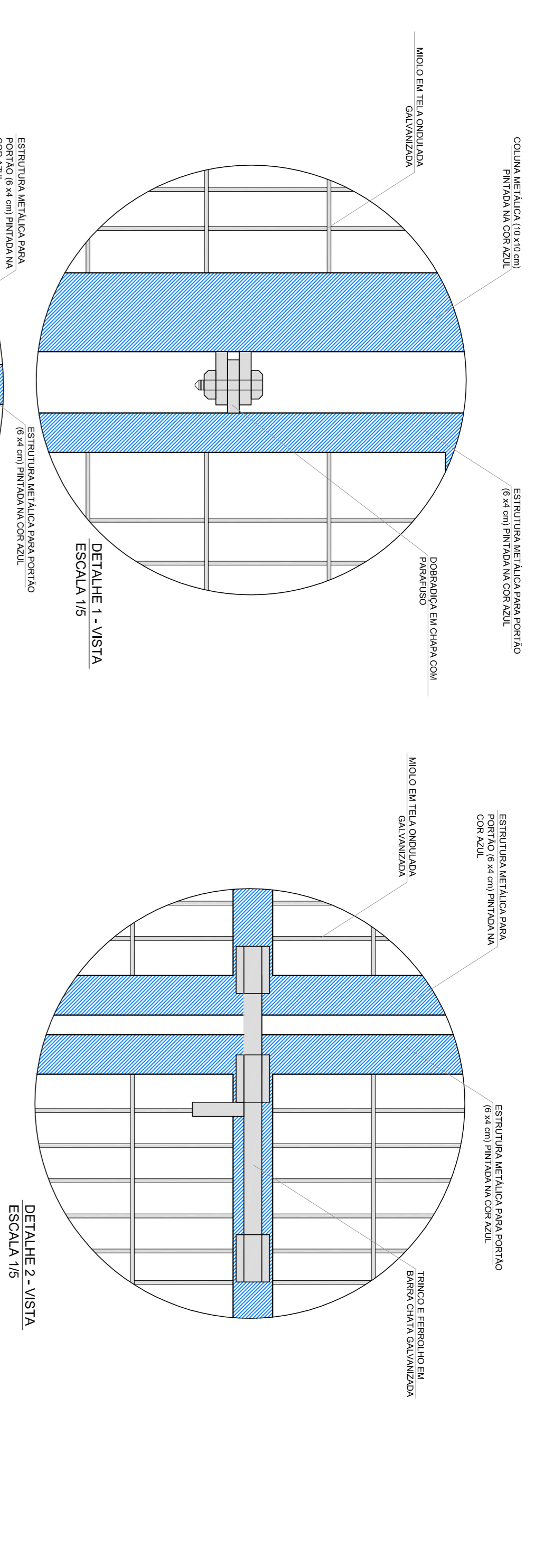

DETALHE 1 - VISTA
ESCALA 1/5

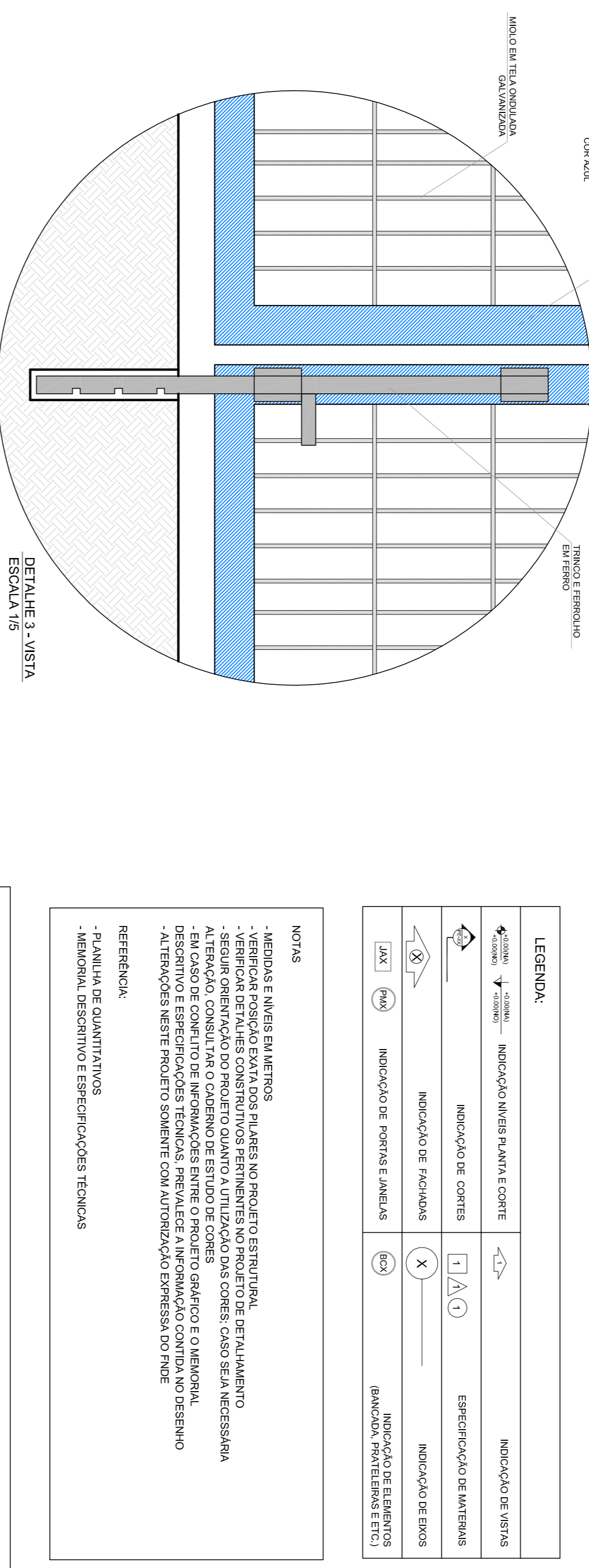

DETALHE 2 - VISTA
ESCALA 1/5

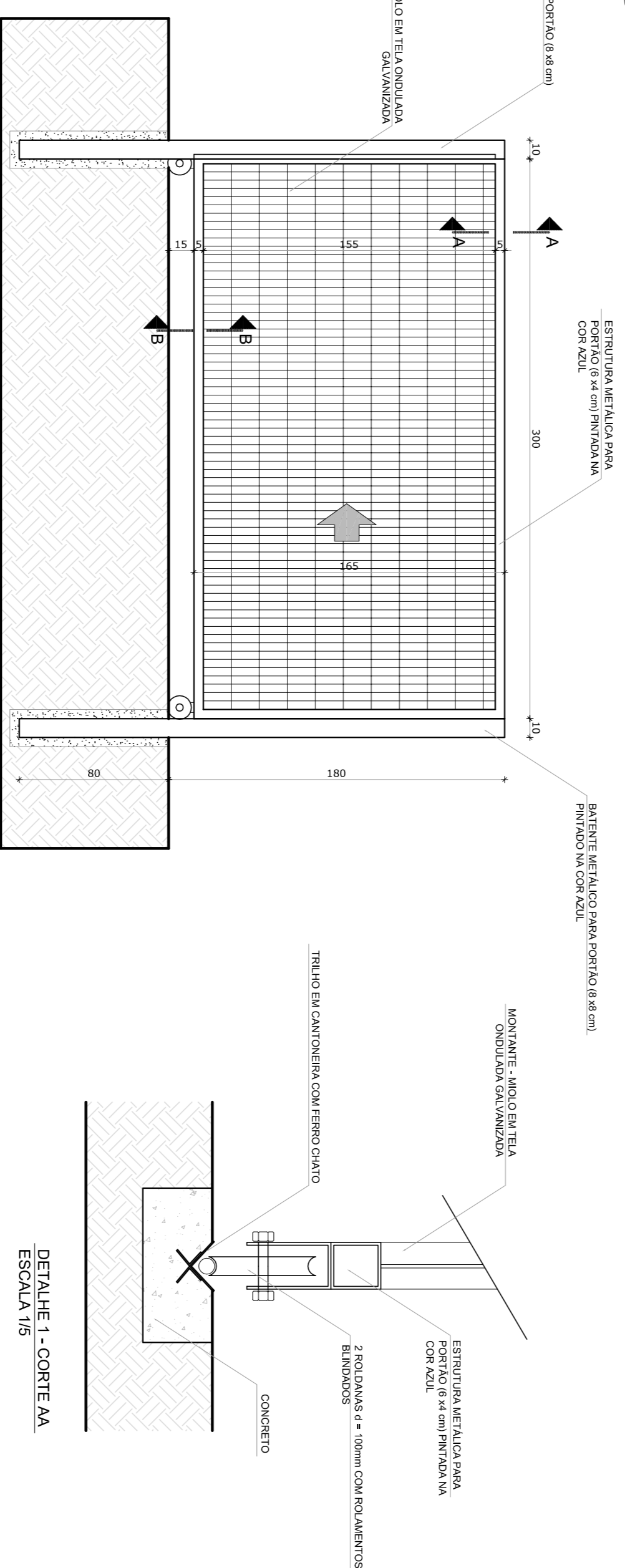

3 VISTA INTERNA - PORTÃO ACESSO VEÍCULOS
ESCALA 1/25

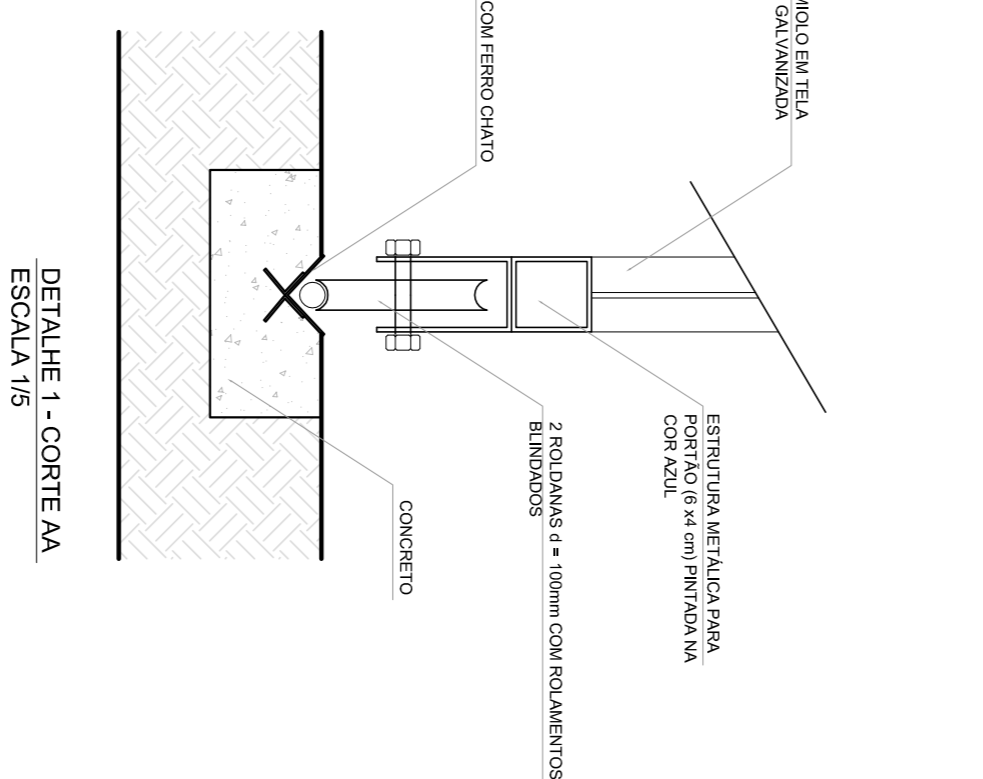

DETALHE 1 - CORTE AA
ESCALA 1/5

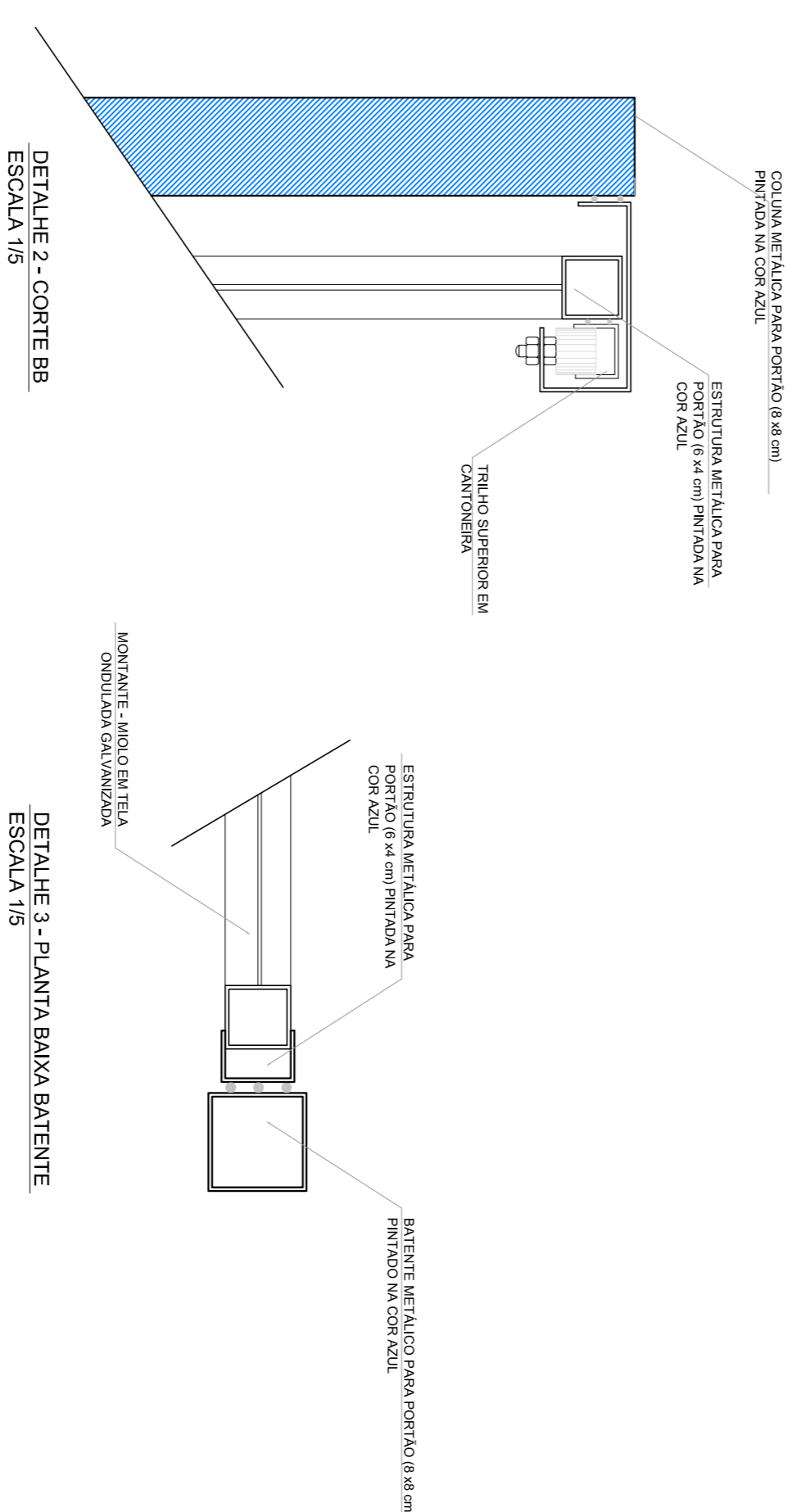

DETALHE 2 - CORTE BB
ESCALA 1/5

DETALHE 3 - PLANTA BAIXA BATENTE
ESCALA 1/5

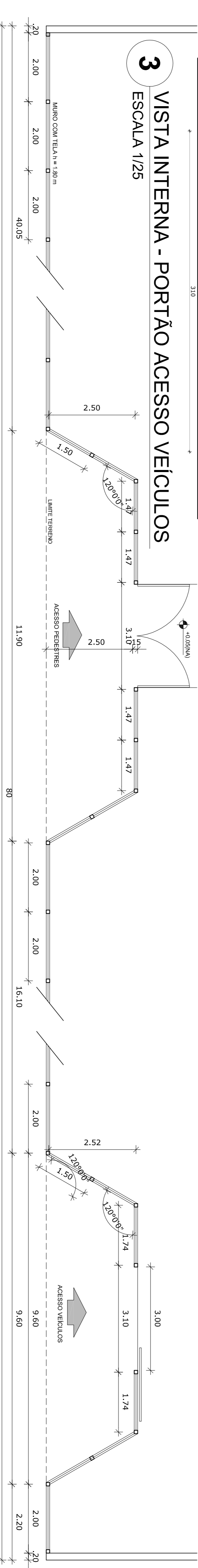

4 PLANTA BAIXA
ESCALA 1/75

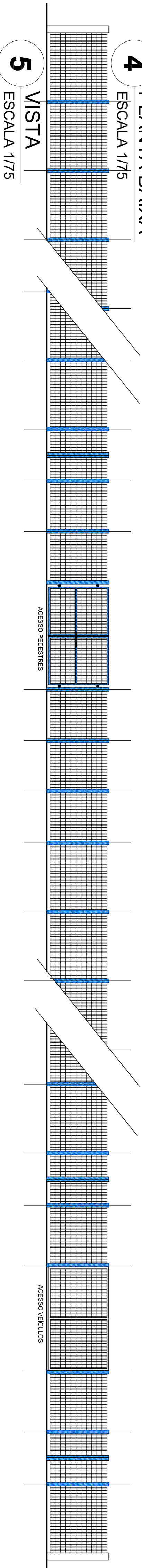

5 VISTA
ESCALA 1/75

LEGENDA:		INDICAÇÃO DE VISTAS	
	INDICAÇÃO DE VISTAS		INDICAÇÃO DE SEÇÕES
	INDICAÇÃO DE VISTAS		INDICAÇÃO DE SEÇÕES
	INDICAÇÃO DE VISTAS		INDICAÇÃO DE SEÇÕES
	INDICAÇÃO DE VISTAS		INDICAÇÃO DE SEÇÕES
	INDICAÇÃO DE VISTAS		INDICAÇÃO DE SEÇÕES
	INDICAÇÃO DE VISTAS		INDICAÇÃO DE SEÇÕES
	INDICAÇÃO DE VISTAS		INDICAÇÃO DE SEÇÕES
	INDICAÇÃO DE VISTAS		INDICAÇÃO DE SEÇÕES
	INDICAÇÃO DE VISTAS		INDICAÇÃO DE SEÇÕES
	INDICAÇÃO DE VISTAS		INDICAÇÃO DE SEÇÕES

NOTAS

- MEDIAS E NIVEIS EM METROS
- VERIFICAR POSIÇÃO EXATA DOS PILARES NO PROJETO ESTRUTURAL
- VERIFICAR DETALHES CONSTRUTIVOS PERTINENTES NO PROJETO DE DETALHAMENTO
- SEBÃO DE ENLACE NO PROJETO QUANTO AOS DETALHES DE ENLACE
- EM CASO DE CONFLITO DE INFORMAÇÕES ENTRE O PROJETO GRÁFICO E O MEMORIAL DESCRITIVO E ESPECIFICAÇÕES TÉCNICAS, PREVALERÁ A INFORMAÇÃO CONTIDA NO DESENHO
- ATENÇÕES NESTE PROJETO SOMENTE COM AUTORIZAÇÃO EXPRESSA DO FNDE

REFERÊNCIAS:

- PLANILHA DE QUANTITATIVOS
- MEMORIAL DESCRITIVO E ESPECIFICAÇÕES TÉCNICAS

FNDE Fundação Nacional do Ensino e das Artes

Ministério da Educação

BRASIL GOVERNO FEDERAL

PROJETO PADRÃO - FNDE

MUNICÍPIO - UF:	
PROPRIETÁRIO:	
ENDEREÇO:	
PROPRIETÁRIO	
RESP. TÉCNICO	CAU/CREA
DUFO	CAU/CREA
OBSERVAÇÕES:	FA

ESCOLA 6 SALAS DE AULA		ARQ	
PROJETO DE ARQUITETURA		26/28	
CONCORDADO	DETALHAMENTO	ESCALA	PRONUNIA
CGEST - Coordenação Geral de Infraestrutura Educacional	PORTÕES DE ACESSO GRADIL DE FECHAMENTO	1/50	26/28
REVISADO	ESCALA	1/50	26/28
FORMATO	DATA IMPRESSÃO	FEV/2014	
A1 (841X594)			