

**CONSTRUÇÃO DE UMA PASSAGEM MOLHADA
NA LOCALIDADE DE TAPERA VELHA
COMPRIMENTO = 50,00 METROS**

SENTIDO DA ÁGUA

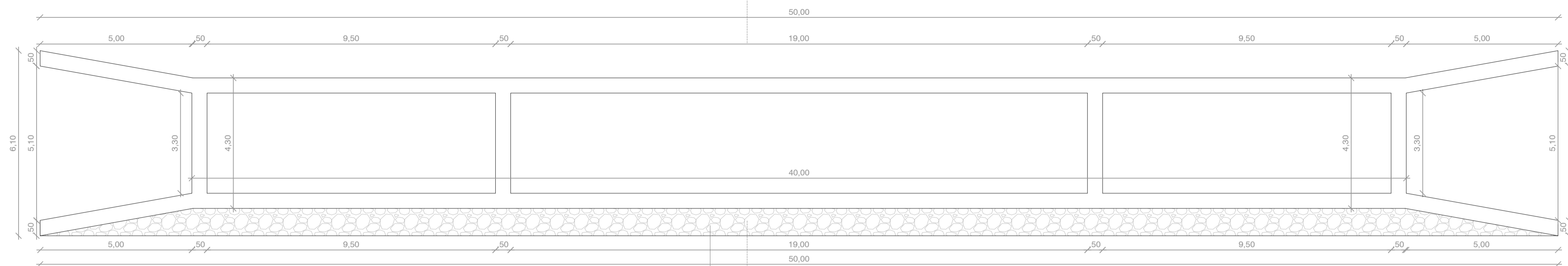

1 CORTE TRANSVERSAL
ESCALA 1:100

ENROCAMENTO DE PEDRA

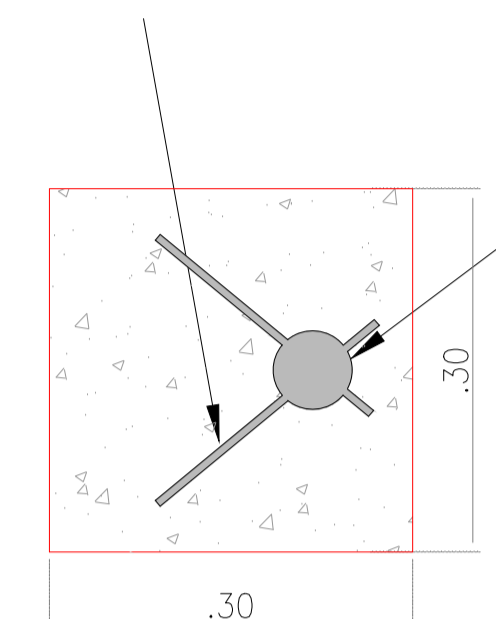

1 FIXAÇÃO DO BALIZADOR
ESCALA SE

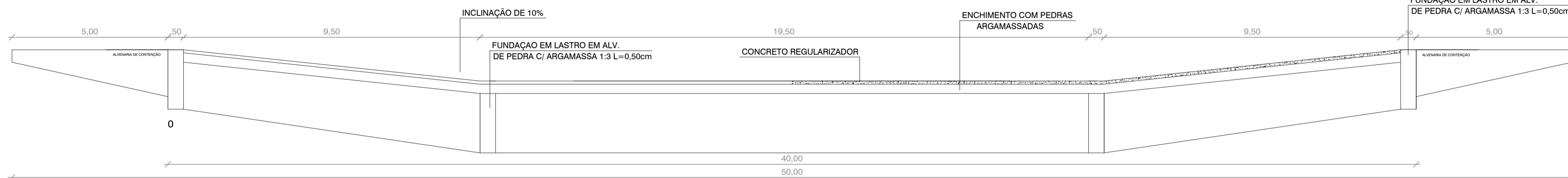

2 PERFIL LONGITUDINAL
ESCALA 1:100

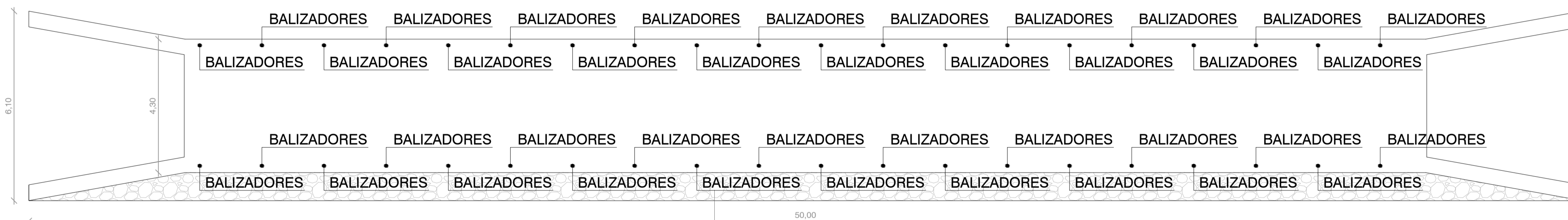

3 PLANTA BAIXA BALIZADORES
ESCALA 1:100

ENROCAMENTO DE PEDRA

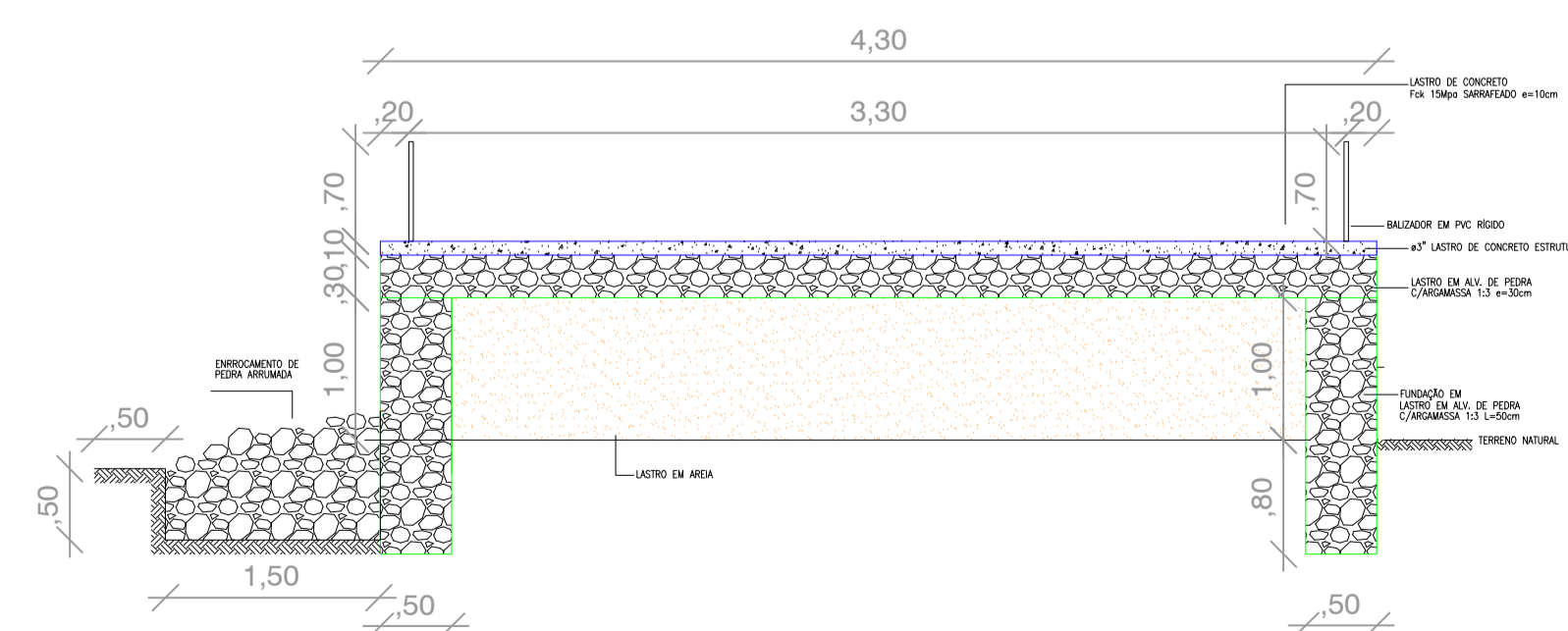

1 CORTE -AA-
ESCALA 1:25

PROPRIETÁRIO	CREA
ARQUITETO	SAÚDE
ARQUITETO	
CALCULO	
CONSTRUÇÃO	
APROVO PM -	

02			
01			
Nº	DATA	DESENHO	APROVAÇÃO

REVISÃO
PROJETO: CONSTRUÇÃO DE UMA PASSAGEM MOLHADA NA LOCALIDADE DE TAPERA VELHA COMPRIMENTO = 50,00 METROS

CLIENTE: MUNICÍPIO DE MARCO

LOCAL: LOCALIDADE TAPERA VELHA

CONTEUDO: PASSAGEM MOLHADA PLANTA BAIXA

1



AV. PREFEITO GUIDO ESTERHO, S/N
CENTRO - MARCO - CE - 82560-000
FONE: (85) 3312-1111 - FAX: (85) 3312-1112
WWW.MARCO.CE.GOV.BR
CNPJ: 07.084.316/0001-67

ESCALA: 1:100
DESENHO: MARÇO/2021
PRANCHA: 01/01
DATA: