

1 PLANTA BAIXA
ESCALA 1/75

2 DETALHE 1: NEGATIVO E FIXAÇÃO FORNO MINERAL
ESCALA 1/5

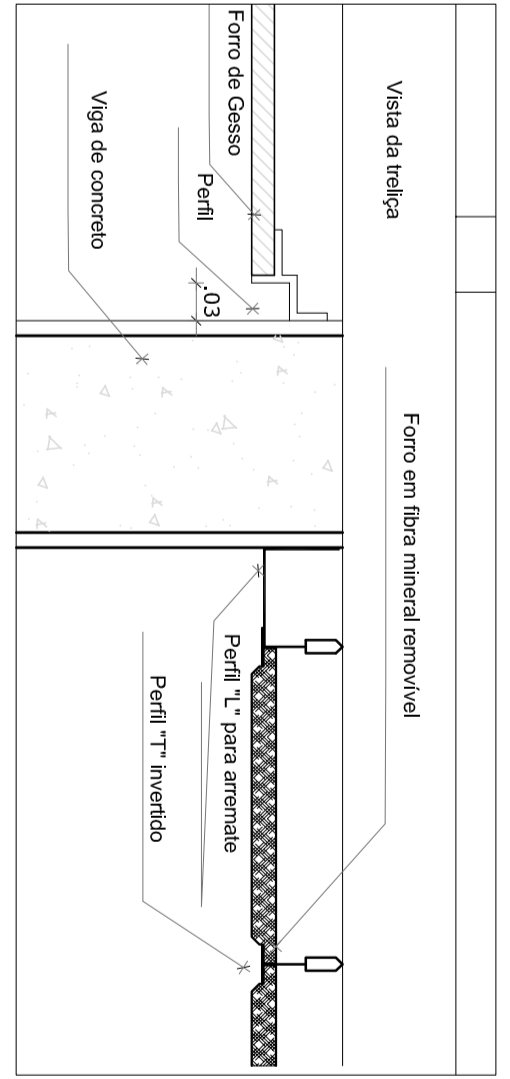

NOTAS

- 1- VERIFICAR E REVISAR PLANILHAS.
- 2- VERIFICAR QUANTIDADE DE MATERIAIS E EQUIPAMENTOS.
- 3- BLOQUEIO DE COMPONENTES DE REVESTIMENTO ENTRE O PRODUTO ORÇAMENTAL E O MATERIAL REQUISITADO. PREVER TUBO A REVESTIMENTO.
- 4- REVESTIMENTOS EM REDE DE CIMENTO PORTLAND COM ARGAMASSA DE CIMENTO PORTLAND.
- 5- REVESTIMENTOS EM REDE DE CIMENTO PORTLAND COM ARGAMASSA DE CIMENTO PORTLAND.

LEGENDA DE APARELHOS

QUANT.	DESCRIÇÃO	ÁREA
103	LUMINÁRIA DE EMBURRILHAMENTO EM FORNO DE GESSO OU REFLETOR REF. 2530 (1700x1700) COM (600x270x250mm)	498,03 m²
17	LUMINÁRIA DE EMBURRILHAMENTO EM FORNO DE GESSO OU REFLETOR REF. 2530 (1700x1700) COM (600x270x250mm)	738,27 m²
40	LUMINÁRIA DE EMBURRILHAMENTO EM FORNO DE GESSO OU REFLETOR E ALTERNAS REF. 2001 (1700x1700) COM (600x270x250mm)	
08	LUMINÁRIA DE SOBREFORNO COMPLETA PARA 2 LAMPADARAS 18 32299W COM REFLETOR REF. 2530 (1700x1700) COM (600x270x250mm)	

ESPECIFICAÇÃO DE TETO

SÍMBOLO	DESCRIÇÃO	ÁREA
	FORNO DE GESSO ACARTONADO	498,03 m²
	FORNO EM FIBRA MINERAL, RENOVÁVEL, (1700x1700) (600x270x250mm)	738,27 m²
	APÓDIO SOBRE FERRELA METALICO T1 INVERTIDO 240mm	

01 - ALMOXARIFE
02 - ARQUITETO
03 - ENGENHEIRO
04 - GEOMETRA
05 - PERITO

CONTEÚDO DE REVISÕES

FNDE Fundação Nacional do Desenvolvimento
Ministério da Educação
PÁTRIA EDUCADORA

GOVERNO FEDERAL
BRSIL
Ministério da Educação
PÁTRIA EDUCADORA

PROJETO PADRÃO - FNDE

PROJETO PADRÃO - FNDE

PROJETADEIRO: _____
ENGENHEIRO: _____
LÍDER DE OBRA: _____
PROJETADEIRO: _____
RESERVA TÉCNICO: _____
AUTOR DO PROJETO: _____
CUI: _____
CUI: _____

PROGRAMA PROINFÂNCIA - PROJETO TIPO 1
PROJETO DE ARQUITETURA
PLANTA DE FORNO

ARQ

ESCALA 10/35

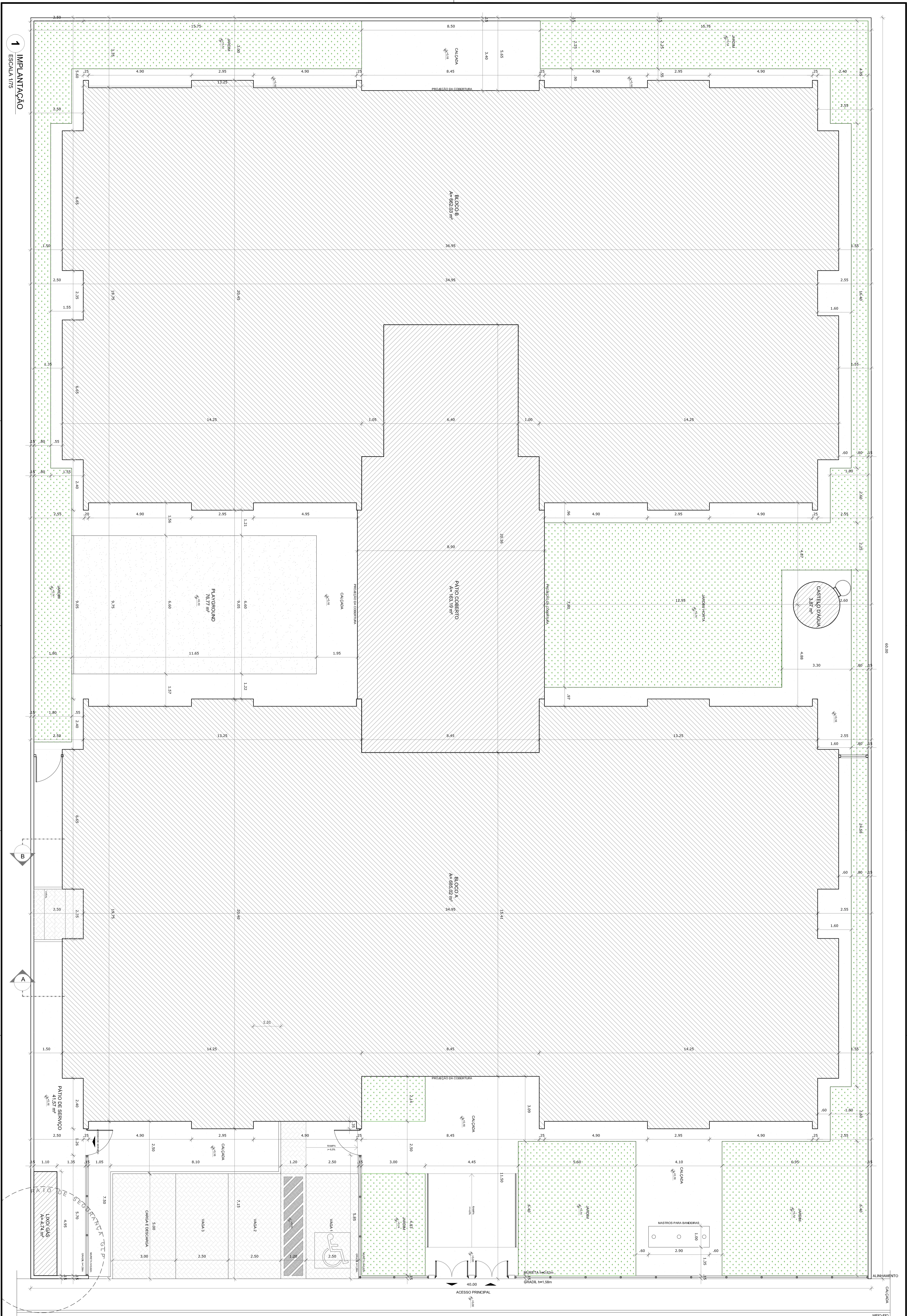

NOTAS

- VERIFICAR E MARCAR DIMENSÕES.
- VERIFICAR E MARCAR DIMENSÕES PARA O PROJETO ESTRUTURAL.
- VERIFICAR E MARCAR DIMENSÕES PARA O PROJETO DE INSTALAÇÃO DE ÁGUA SANITÁRIA.
- BAIXO DE CONTO DE INSTALAÇÕES ENTRE O PAINEL DE SERVIÇO E O BANHEIRO RESERVADO. PREZINDEÇA A REDE DE DRENAÇÃO.
- ATENDIMENTO EM SEUS MOMENTOS DE PROJETO DE INSTALAÇÃO DE ÁGUA SANITÁRIA.
- REDE DE DRENAÇÃO EM SEUS MOMENTOS DE PROJETO DE INSTALAÇÃO DE ÁGUA SANITÁRIA.
- PLANTAS DE QUANTITATIVOS.
- REDE DE DRENAÇÃO E PREPARAÇÃO DE FUNDOS.

QUADRO DE ÁREAS

ÁREA DO TERRENO	ÁREA DE OCUPIÇÃO	ÁREA DE DESENVOLVIMENTO	ÁREA DE COBERTURA
13.922 m²	1.311,77 m²	2.740,00 m²	62,27%
			COEFICIENTE DE PERMEABILIDADE: 0,35
ÁREAS DESENVOLVIDAS			
BLOCO A	68,63 m²	11,00 m²	63,63 m²
BLOCO B	69,46 m²	17,43 m²	64,83 m²
PAINEL DE SERVIÇO	1,20 m²	16,20 m²	16,20 m²
ÁREA DE SERVIÇOS	3,87 m²	2,87 m²	3,87 m²
TOTAL ÁREAS	141,16 m²	47,50 m²	139,33 m²
ÁREAS EXTERNAS			
ÁREA DE SERVIÇOS	68,63 m²		
ESTACIONAMENTO	76,77 m²		
PLANTANDO	300,61 m²		
CALÇADAS (semelhante a 1,00 m)	80,00 m²		
TOTAL ÁREAS EXTERNAS	425,99 m²		

01 JULHO/2016
 N.º DATA
 COM. PROJ. DE REVISÕES DESCRIÇÃO

Tratamento preliminar - para fins de elaboração preliminar e desenvolvimento.
 Correção de erros de grafismo.

FADE Fundação Nacional de Educação
 Ministério da Educação
 PATRIMÔNIO EDUCACIONAL

GOVERNO FEDERAL
BRASIL
 PATRIMÔNIO EDUCACIONAL

PROJETO PADRÃO - FNDE

PROJETADEIRO: _____
 ENGENHEIRO: _____
 MANUSEIO - UF: _____
 PROJETLISAO: _____
 RESP. TÉCNICO: _____
 AUTOR DO PROJETO: _____
 OLF:0 _____
 CREA: _____

OSERVAÇÕES: _____

PROGRAMA PROINFANCIA - PROJETO TIPO 1
PROJETO DE ARQUITETURA

CONTEÚDO: IMPLANTAÇÃO
 CEST: Coordenação Estadual
 Edson de Jesus

PROJETO: ARQ
 DATA: 01/135

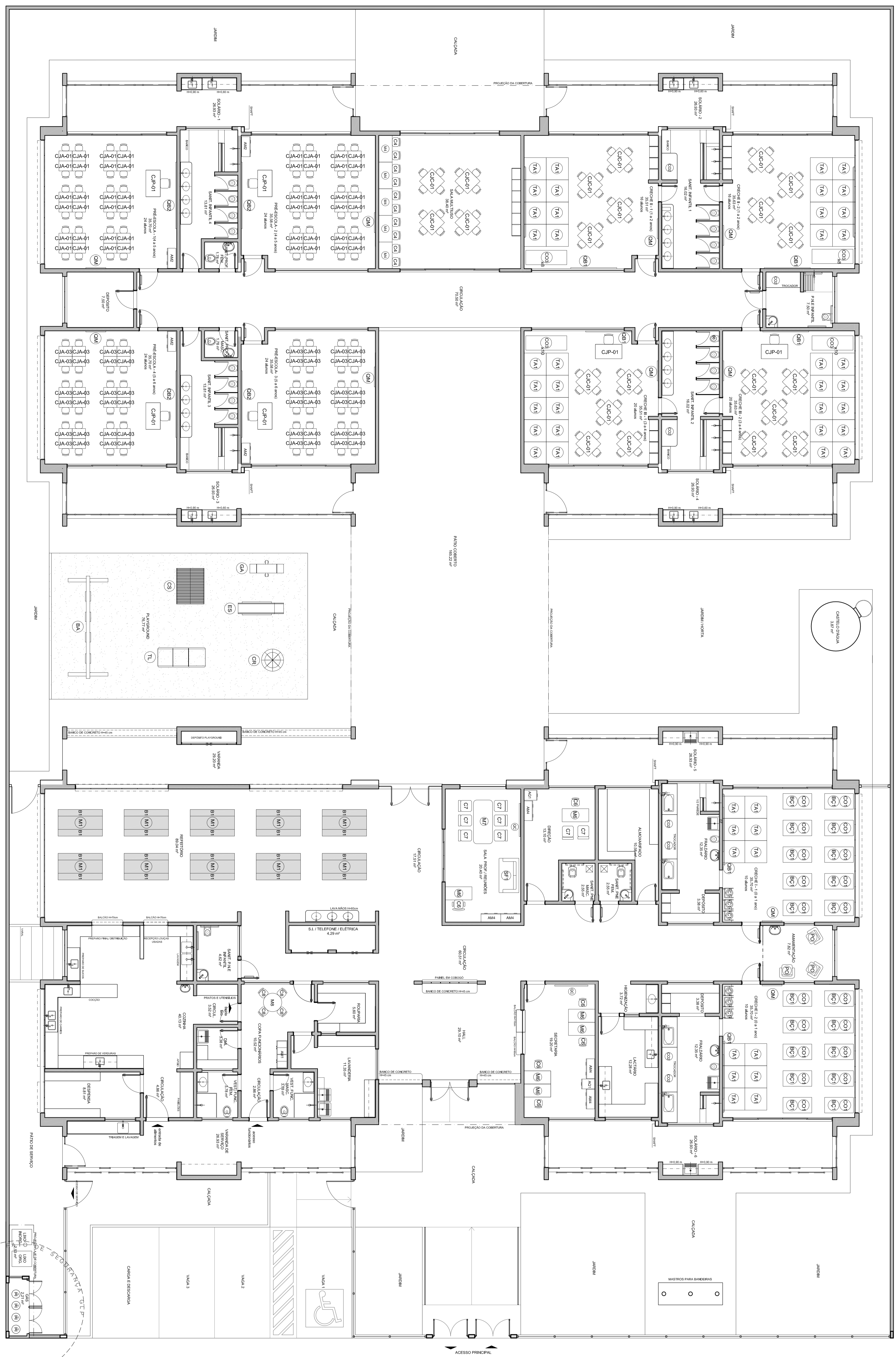

ABRIGADA	ABRIGADA	ABRIGADA	ABRIGADA	ABRIGADA	ABRIGADA
11	12	13	14	15	16
17	18	19	20	21	22
23	24	25	26	27	28
29	30	31	32	33	34
35	36	37	38	39	40
41	42	43	44	45	46
47	48	49	50	51	52
53	54	55	56	57	58
59	60	61	62	63	64
65	66	67	68	69	70
71	72	73	74	75	76
77	78	79	80	81	82
83	84	85	86	87	88
89	90	91	92	93	94
95	96	97	98	99	100

1 PLANTA DE LAYOUT - MOBILIÁRIO

ESCALA: 1/75

NOTAS

- VERIFICAR E REVISAR DESENHOS.
- DESENHOS DE PLANOS DE TRABALHO DE PROJETOS ESTRUTURAIS, DE INSTALAÇÕES ELÉTRICAS, DE INSTALAÇÕES PLUMBARIAS, DE INSTALAÇÕES DE SANEAMENTO BÁSICO E DE SANEAMENTO AMBIENTAL, DE INSTALAÇÕES DE SANEAMENTO AMBIENTAL, DE INSTALAÇÕES DE SANEAMENTO AMBIENTAL, DE INSTALAÇÕES DE SANEAMENTO AMBIENTAL.
- ALTERAÇÕES E REFEIÇÕES DESENHOS DEBEM SER AUTORIZADAS POR MEIO DE MEMORIAL DESCRITIVO DE REVISÃO.
- PLANILHA DE QUANTIFICATIVOS.
- PLANILHAS DE RESUMOS DE EXECUÇÃO DE OBRAS.

LEGENDA:			
	INDICAÇÃO DE VASO PLANTA E CORTE		INDICAÇÃO DE VISTA
	INDICAÇÃO DE CORTE		ESPARGIDORES DE ÁGUA
	INDICAÇÃO DE ALVENARIA		INDICAÇÃO DE BARRAS
	INDICAÇÃO DE PORTA ABERTA		INDICAÇÃO DE PORTA ABERTA (BRANCA)

FUNDE Fundação Nacional de Educação

GOVERNO FEDERAL Ministério da Educação

BRASIL PATRIA EDUCADORA

PROJETO PADRÃO - FUNDE

PROJETO PADRÃO - FUNDE

PROJETADO : MOBILIÁRIO	ABRIGADA
ENGENHEIRO : MANTOVARAN - UFPE	ABRIGADA
RESP. TÉCNICO : OSMAR	ABRIGADA
AUTOR DO PROJETO : OSMAR	ABRIGADA
DUPLO : OSMAR	ABRIGADA

PROGRAMA PRONFANCA - PROJETO TIPO 1

PROJETO DE ARQUITETURA

PLANTA BANHA LAYOUT

MOBILIÁRIO

ARQ

CONDOMÍNIO : RUA ... Nº ...

PROJETO : 03/35