

1 PLANTA BAIXA  
Escala 1/75

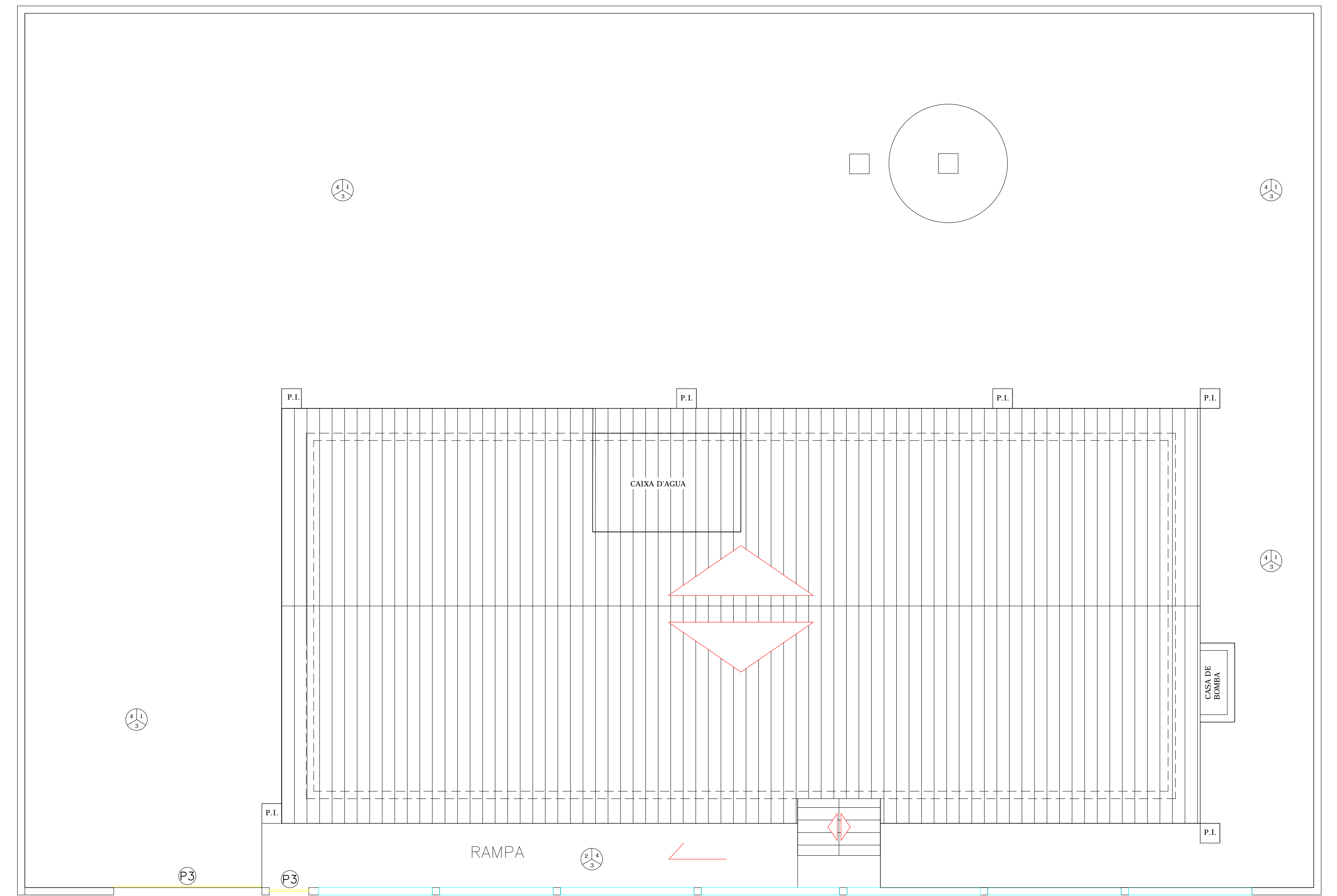

1 PLANTA COBERTA  
Escala 1/75

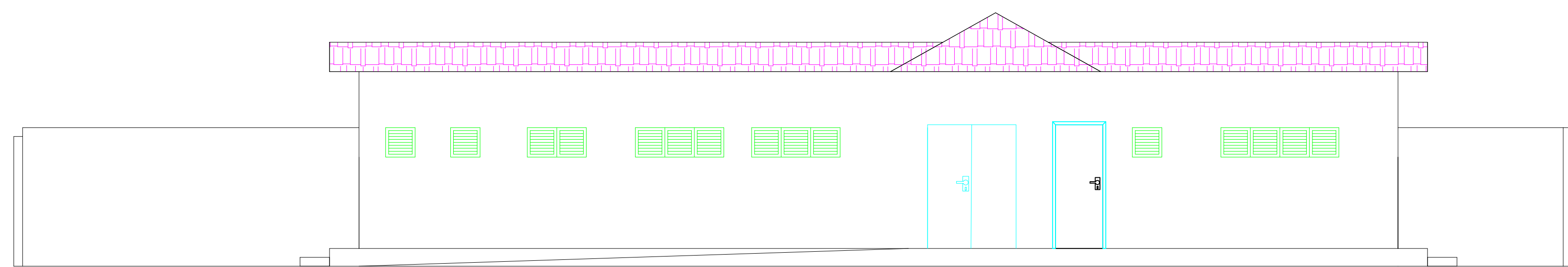

1 PLANTA CORTE EXTERNO FRONTAL  
Escala 1/75

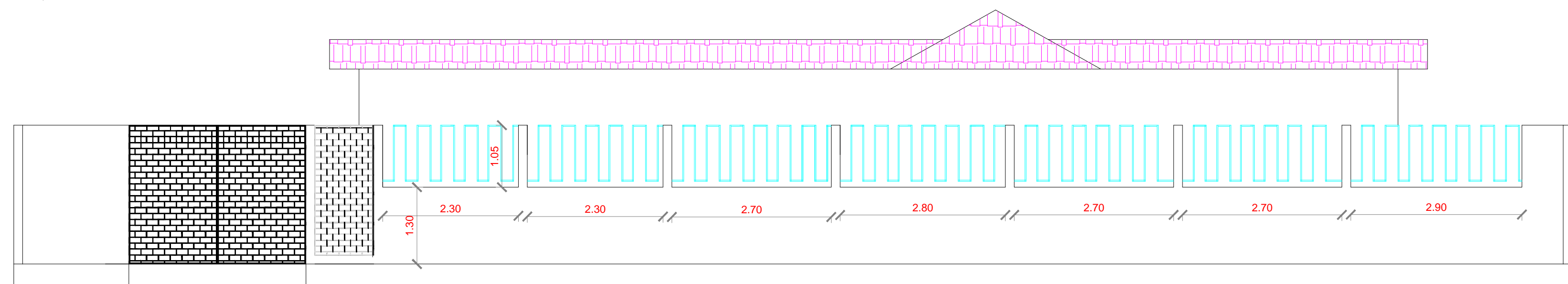

1 PLANTA FACHADA  
Escala 1/75

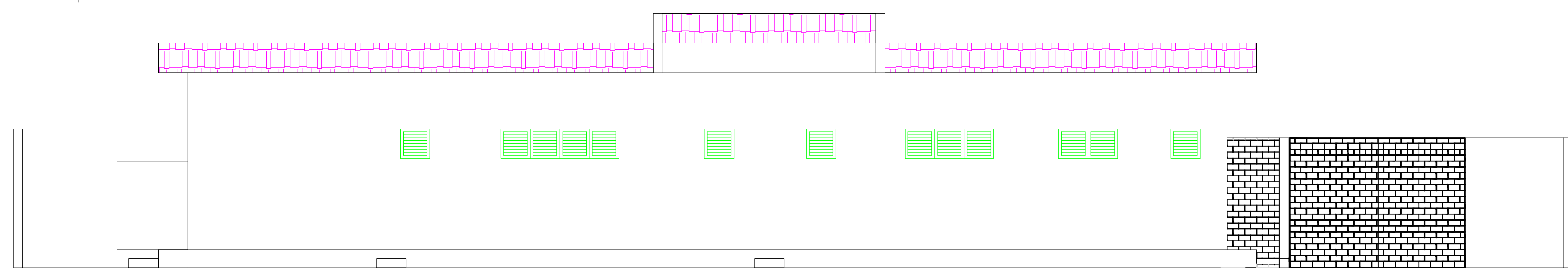

1 PLANTA CORTE EXTERNO POSTERIOR  
Escala 1/75

QUADRO DE ESQUADRIAS						
P O R T A S						
CÓDIGO	MEDIDA	TIPO	MATERIAL	QUANTIDADE	LÓCAL	
P1	1,50 x 2,10	Abrir 2 Folhas	Metalon	01	RECEPÇÃO	
P2	0,80 x 2,10	Abrir 1 Folha	Madeira	03	W.C.; DME	
P3	0,80 x 2,10	Abrir 1 Folha	Madeira	10	COPA, GERÊNCIA, W.C., FONDO, PSI, ESCRITÓRIO, AUDIOMETRIA	
P4	1,00 x 2,10	Abrir 1 Folha	Madeira	01	SALA DE TERAPIA	
P5	1,00 x 2,10	Abrir 1 Folha	Metalon	01	ESCRITÓRIO	
J A N E L A S						
CÓDIGO	MEDIDA	TIPO	PEITORIL	MATERIAL	QUANTIDADE	LÓCAL
J1	0,50 x 0,50	basculante	1,00	madeira	07	W.C., DME, ESCRITÓRIO.
J2	1,00 x 0,50	basculante	1,00	madeira	02	COPA E AUDIOMETRIA
J3	1,50 x 0,50	basculante	1,00	madeira	03	GERÊNCIA - SALA DE ESPERA
J4	2,00 x 0,50	basculante	2,60	madeira	03	PSI, FONDO, TERAPIA
C1	1,20 x 1,10	Combogô	1,50	Concreto	01	CORREDOR

PROPRIETÁRIO	CREA
ARQUITETO	SAUDE
ARQUITETO	
CALCULO	APROVOPIM
CONSTRUÇÃO	
OBRA: <b>REFORMA DA UBS COQUEIRINHO NO MUNICÍPIO DE MARCO - CEARÁ</b>	RESPONSÁVEL TÉCNICO:
CLIENTE: MUNICÍPIO DE MARCO - CE	
ENDEREÇO DA OBRA: SEDE - MARCO-CE	
CONTEÚDO: LAYOUT COBERTA FACHADA CORTES	PROJETO EXECUTIVO ARQUITETURA EXISTENTE
AV. PREFEITO GUIDO OSTERNO, S/N CENTRO I - MARCO - CE   62560-000 BRASIL, 22.02.8   BR 364-1415 www.marco.ce.gov.br CNPJ: 07.266.530/0001-47	ESCALA PRANCHA: 1/100 FOLHA: A1
DESENHO: SECRETARIA DE INFRAESTRUTURA DATA: JANEIRO / 2022	PRANCHA: <b>01/09</b>

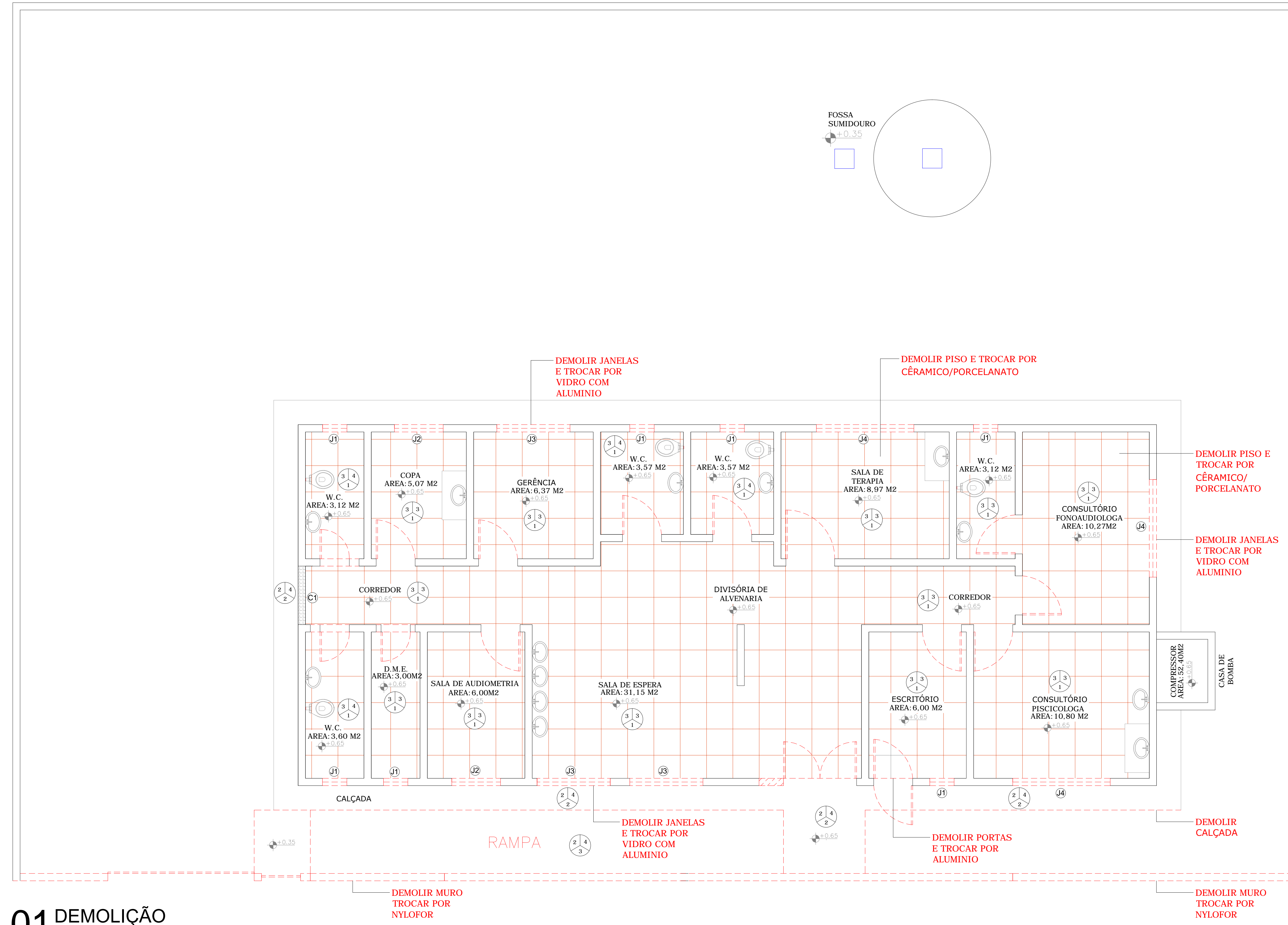

RETIRADAS DE  
PORTAS E JANELAS  
DEMOLIÇÃO JARDIM  
EXISTENTE  
DEMOLIÇÃO FACHADA

**01 DEMOLIÇÃO**  
Escala 1:50

PROPRIETÁRIO	CREA
ARQUITETO	SAÚDE
ARQUITETO	
CALCULO	APROVOPM
CONSTRUÇÃO	
OBRA: REFORMA DA UBS COQUEIRINHO NO MUNICÍPIO DE MARCO - CEARÁ	RESPONSÁVEL TÉCNICO:
CLIENTE: MUNICÍPIO DE MARCO - CE	
ENDEREÇO DA OBRA: SEDE - MARCO-CE	
CONTEÚDO: PROJETO EXECUTIVO DEMOLIÇÃO	
 MUNICÍPIO DE MARCO	
AV. PREFEITO GUIDO OSTERNO, S/N CENTRO I MARCO - CE   62540-000 IBR: 3642.22.0   IBR: 3644.415 www.marco.ce.gov.br CNPJ: 07.266.530/0001-47	ESCALA PRANCHA: 1/50 DESENHO: SECRETARIA DE INFRAESTRUTURA PRANCHA: DATA: JANEIRO / 2022
	<b>02/09</b>

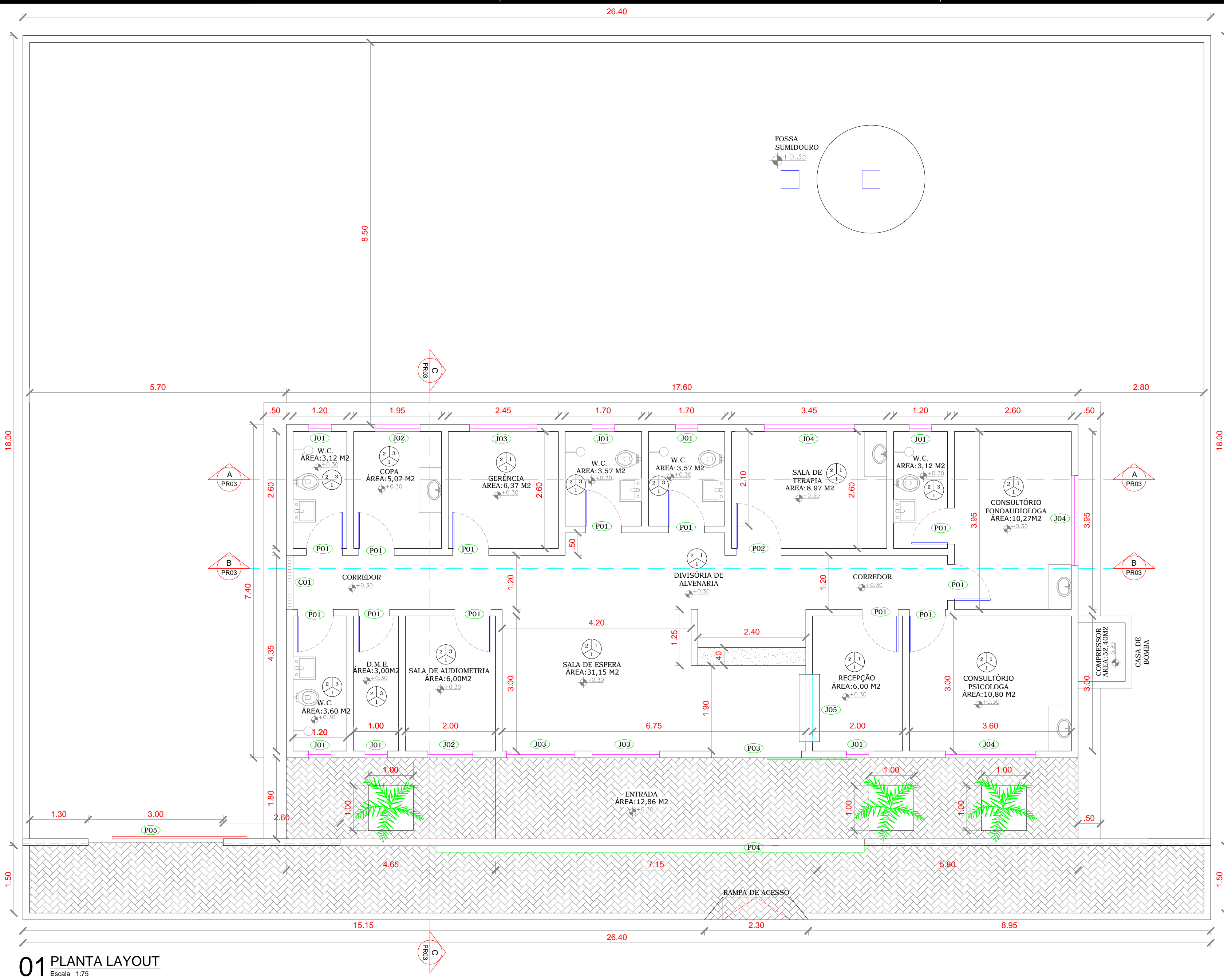

01 PLANTA LAYOUT  
Escala: 1/75

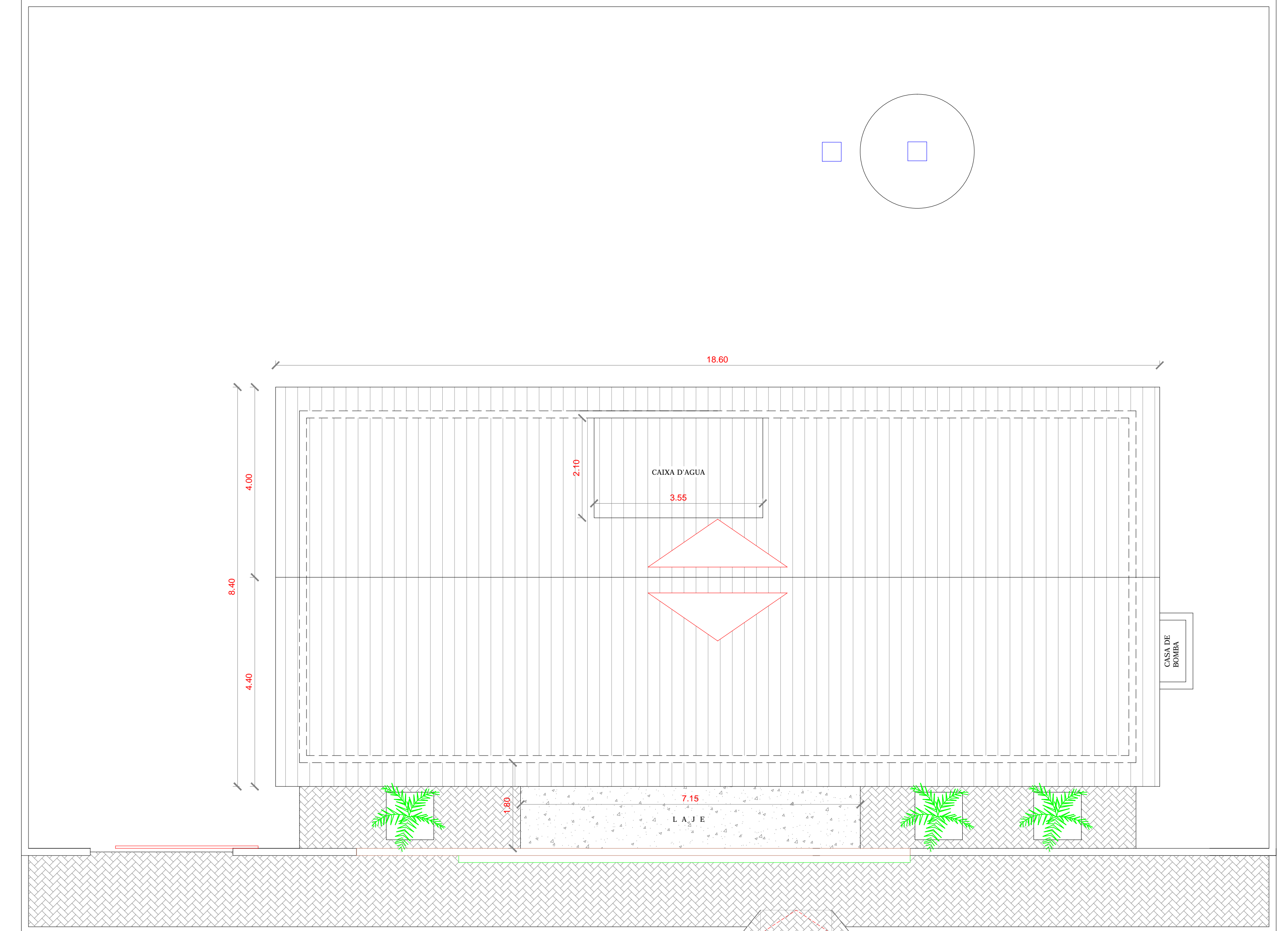

02 COBERTA  
Escala: 1/75

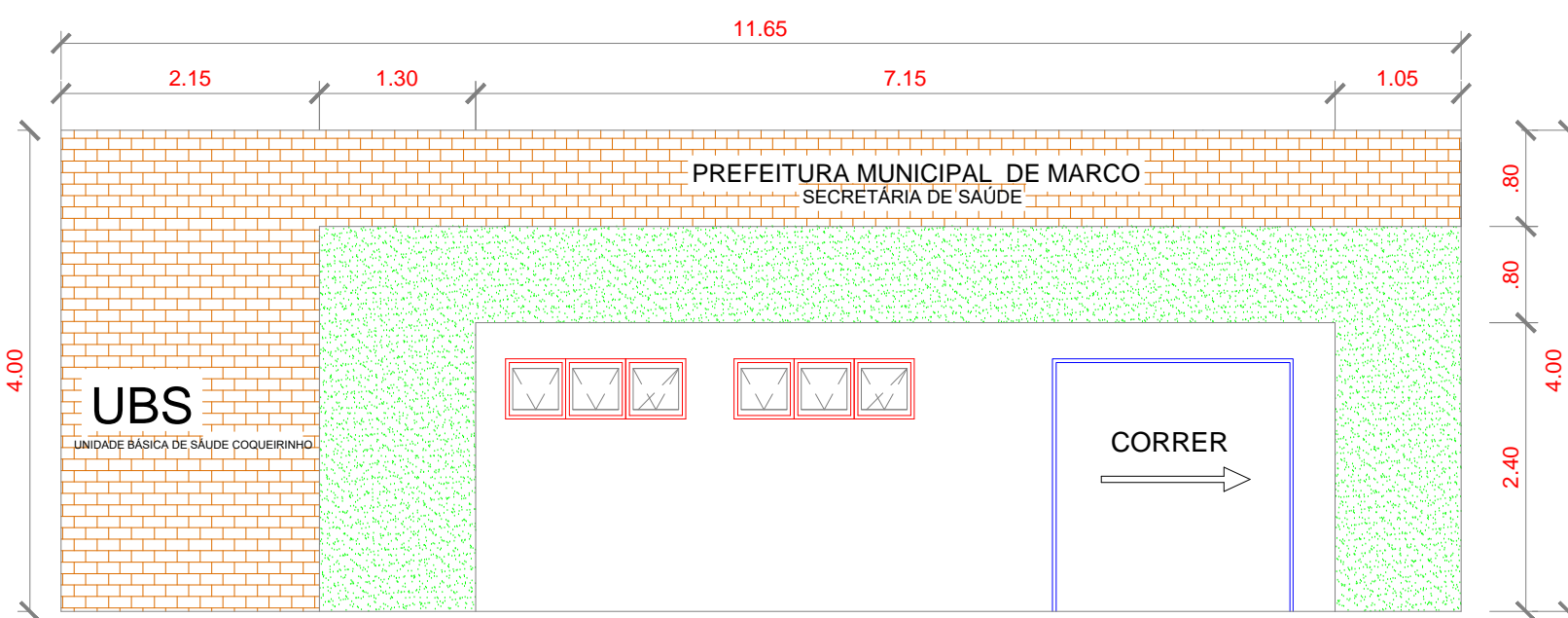

03 PÓRTICO  
Escala: 1/75

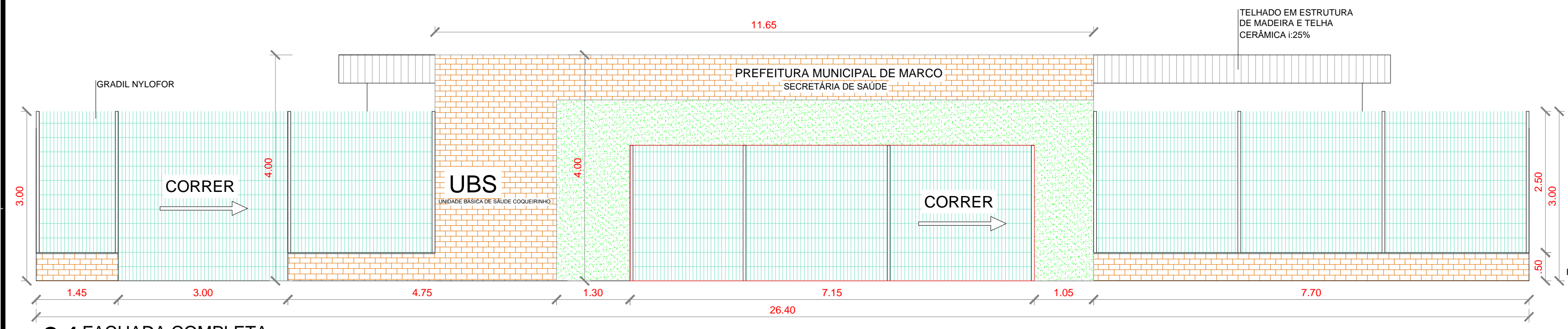

04 FACHADA COMPLETA  
Escala: 1/75

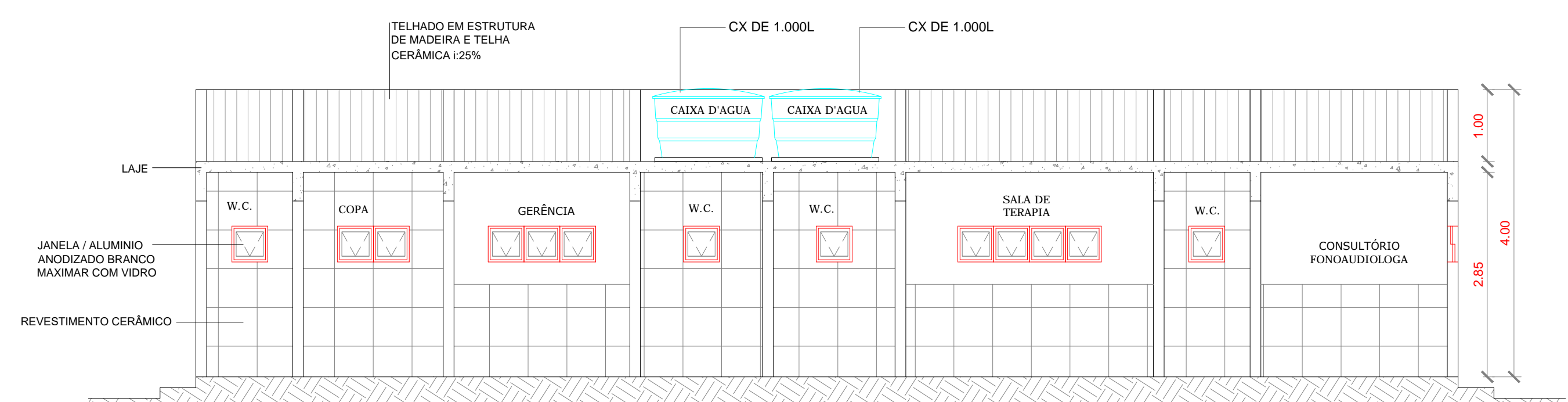

05 CORTE A-A  
Escala: 1/75

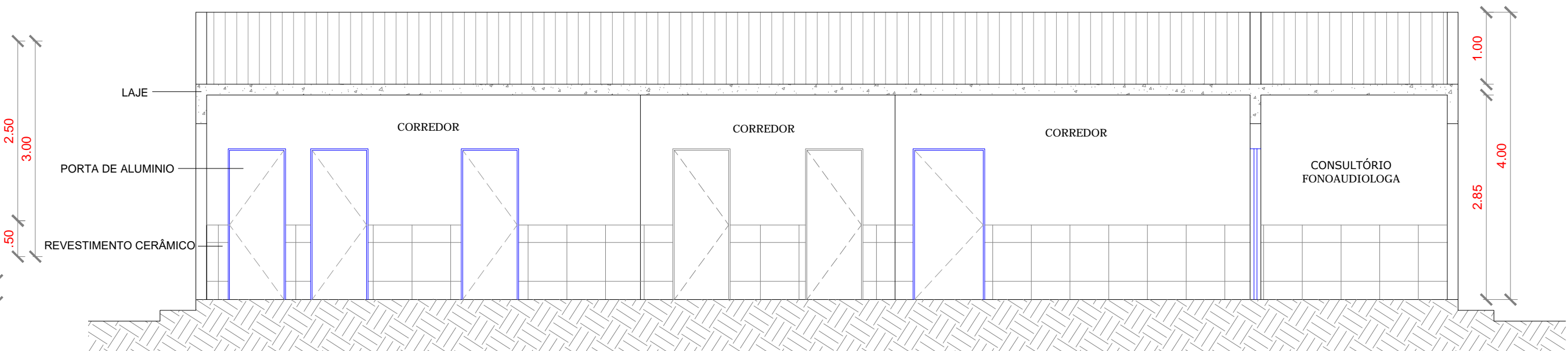

06 CORTE B-B  
Escala: 1/75

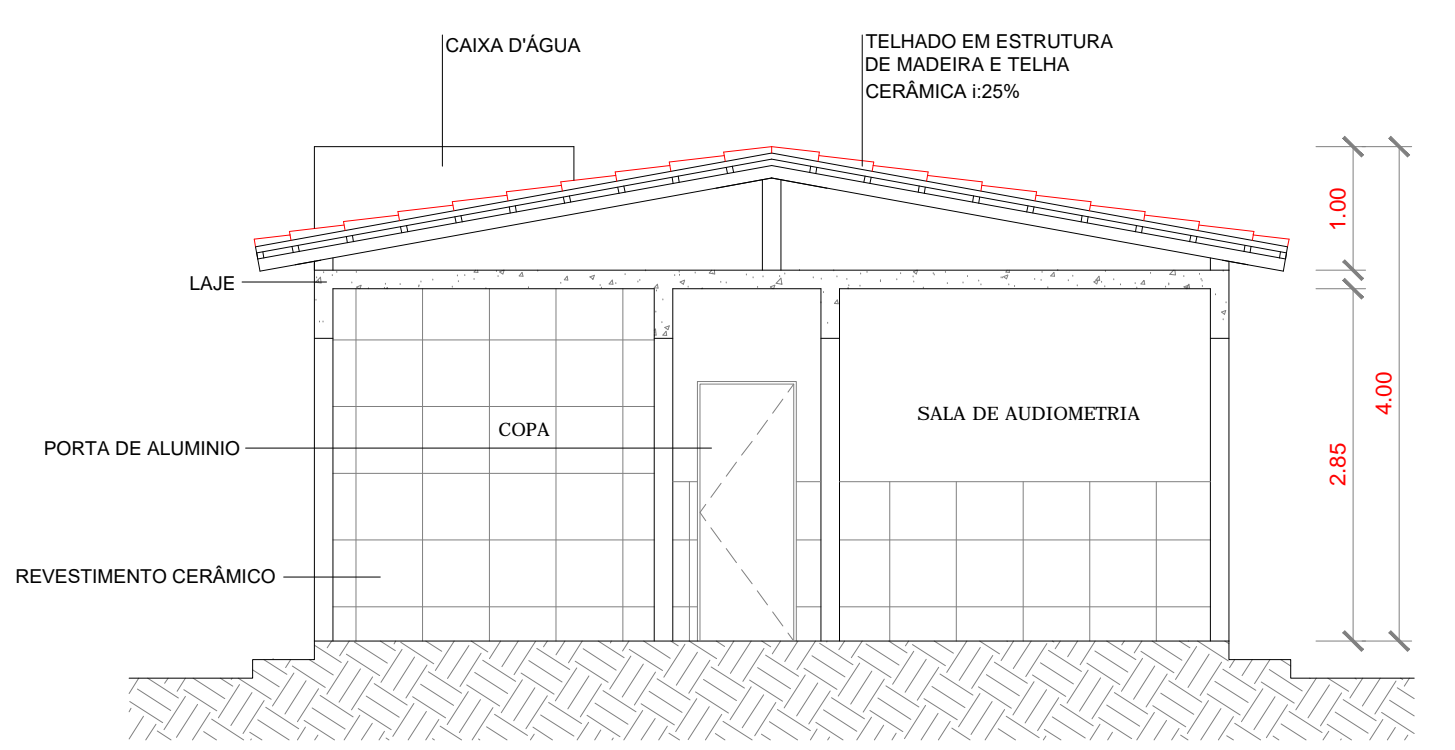

07 CORTE C-C  
Escala: 1/75

QUADRO RESUMO DE ÁREAS			
RESUMO DA ÁREA CONSTRUÍDA	EDIFICAÇÃO	ÁREAS(m²)	ÁREA CONSTRUÍDA
	UBS	275,73m²	TOTAL : 346,88m²
	BLOQUETE	71,15m²	
	COBERTA	275,73m²	

QUADRO DE ESQUADRIAS						
CÓDIGO	LARG (m)	ALT (m)	PEIT (m)	TIPO	QUANT.	DESCRIÇÃO
<b>PORTAS</b>						
P1	0,80	2,10	---	ABRIR	12	PORTA DE ALUMINIO
P2	1,00	2,10	---	ABRIR	01	PORTA DE ALUMINIO
P3	2,00	2,10	---	CORRER	01	PORTÃO DE ALUMINIO
P4	2,50	2,40	---	CORRER	01	PORTÃO NYLFOFOR
P5	3,00	3,00	---	CORRER	01	PORTÃO NYLFOFOR
<b>JANELAS</b>						
J1	0,50	0,50	1,60	CORRER	07	JANELA / ALUMINIO ANODIZADO BRANCO / COM VIDRO
J2	1,00	0,50	1,60	CORRER	02	JANELA / ALUMINIO ANODIZADO BRANCO / COM VIDRO
J3	1,50	0,50	1,60	CORRER	03	JANELA / ALUMINIO ANODIZADO BRANCO / COM VIDRO
J4	2,00	0,50	1,60	CORRER	03	JANELA / ALUMINIO ANODIZADO BRANCO / COM VIDRO
J5	1,50	1,10	1,00	CORRER	01	JANELA RECEPÇÃO
<b>COBOGÓ</b>						
C01	1,20	3,00	-	-	01	COBOGÓ ANTICHUVA

- LEGENDA:**
- PISO:**
- 1- PISO INDUSTRIAL
  - 2- PISO CERÂMICO CERBRAS QUARTZO BEGE PEI 4-40X46
- PINTURA PAREDES:**
- 1- PINTURA INTERNA TEXTURA BRANCO
  - 2- PINTURA EXTERNA TEXTURA BRANCO
  - 3- PINTURA INTERNA TEXTURA BRANCO
- TELHA:**
- 1- LAJE
  - 2- TELHA CERÂMICA COLONIAL E LAJE
  - 3- TELHA CERÂMICA COLONIAL

PROPRIETÁRIO	UBS	CREA	
ARQUITETO		SAÚDE	
ARQUITETO			
CALCULO		APROVADO PM	
CONSTRUÇÃO			
OBRA:	REFORMA DA UBS COQUEIRINHO NO MUNICÍPIO DE MARCO - CEARÁ	RESPONSÁVEL TÉCNICO:	
CLIENTE:	MUNICÍPIO DE MARCO - CE		
ENDEREÇO DA OBRA:	SEDE - MARCO-CE		
CONTEÚDO:	PROJETO EXECUTIVO ARQUITETÔNICO		
LAYOUT			
COBERTA			
FACHADA			
CORTES			
AV. PREFEITO GUIDO OSTERNO, S/N CENTRO I MARCO - CE   62560-000	ESCALA PRANCHA:	DESENHO:	PRANCHA:
TEL: (85) 3361-1210   BR: 3364-4115	1/75	SECRETARIA DE INFRAESTRUTURA	
WWW.MARCO-CE.GOV.BR	FOLHA:	DATA:	
CNPJ: 07.266.530/0001-07	A1	JANEIRO / 2022	<b>03/09</b>

QUADRO DE ESQUADRIAS						
CÓDIGO	LARG (m)	ALT (m)	PEIT (m)	TIPO	QUANT.	DESCRIÇÃO
PORTAS						
P1	0.80	2.10	---	ABRIR	12	PORTA DE ALUMINIO
P2	1.00	2.10	---	ABRIR	01	PORTA DE ALUMINIO
P3	2.00	2.10	---	CORRER	01	PORTA DE ALUMINIO
P4	2.50	2.40	---	CORRER	01	PORTÃO NYLOFOR
P5	3.00	3.00	---	CORRER	01	PORTÃO NYLOFOR
JANELAS						
J1	0.50	0.50	1.60	CORRER	07	JANELA / ALUMINIO ANODIZADO BRANCO / COM VIDRO
J2	1.00	0.50	1.60	CORRER	02	JANELA / ALUMINIO ANODIZADO BRANCO / COM VIDRO
J3	1.50	0.50	1.60	CORRER	03	JANELA / ALUMINIO ANODIZADO BRANCO / COM VIDRO
J4	2.00	0.50	1.60	CORRER	03	JANELA / ALUMINIO ANODIZADO BRANCO / COM VIDRO
J5	1.50	1.10	1.00	CORRER	01	JANELA RECEPÇÃO
COBOGÓ						
CO1	1.20	3.00	-	-	01	COBOGÓ ANTICHUVA

LEGENDA:

- PISO:
- 1- PISO INDUSTRIAL
  - 2- PISO CERÂMICO CERBRAS QUARTZO BEGE PEI 4-40X46
- PINTURA PAREDES:
- 1- PINTURA INTERNA TEXTURA BRANCO
  - 2- PINTURA EXTERNA TEXTURADO BRANCO
  - 3- PINTURA INTERNA TEXTURA BRANCO
- REVESTIMENTO CERÂMICO INTERNO 32x62cm (32A10) BRILHANTE h=1,29m
- REVESTIMENTO CERÂMICO EXTERNO 32x62cm (32HDA15) ACETINADA h=1,29m
- REVESTIMENTO CERÂMICO BANHEIROS 46x46cm
- TETO:
- 1- LAJE
  - 2- TELHA CERÂMICA COLONIAL E LAJE
  - 3- TELHA CERÂMICA COLONIAL

QUADRO RESUMO DE ÁREAS			
RESUMO DA ÁREA CONSTRUÍDA	EDIFICAÇÃO	ÁREAS(m²)	ÁREA CONSTRUÍDA TOTAL : 346,88m²
UBS	BLOQUETE	275,73m²	
	COBERTA	71,15m²	
		275,73m²	

PROPRIETÁRIO	CREA
ARQUITETO	SAÚDE
ARQUITETO	
CALCULO	APROVADO PM
CONSTRUÇÃO	
OBRA:	RESPONSÁVEL TÉCNICO:
REFORMA DA UBS COQUEIRINHO NO MUNICÍPIO DE MARCO - CEARÁ	
CLIENTE:	
MUNICÍPIO DE MARCO-CE	
ENDEREÇO DA OBRA:	
SEDE - MARCO-CE	
CONTEÚDO:	PROJETO EXECUTIVO ARQUITETÔNICO
LAYOUT	
AV. PREFEITO GUIDO OSTERNO, S/N CENTRO I MARCO - CE   62560-000	ESCALA PRANCHA: 1/50
BR 366, 22.018 BR 366A-1415	DESENHO: SECRETARIA DE INFRAESTRUTURA
WWW.MARCO-CE.GOV.BR	PRANCHA: 04/09
CNPJ: 07.266.510/0001-47	DATA: JANEIRO / 2022

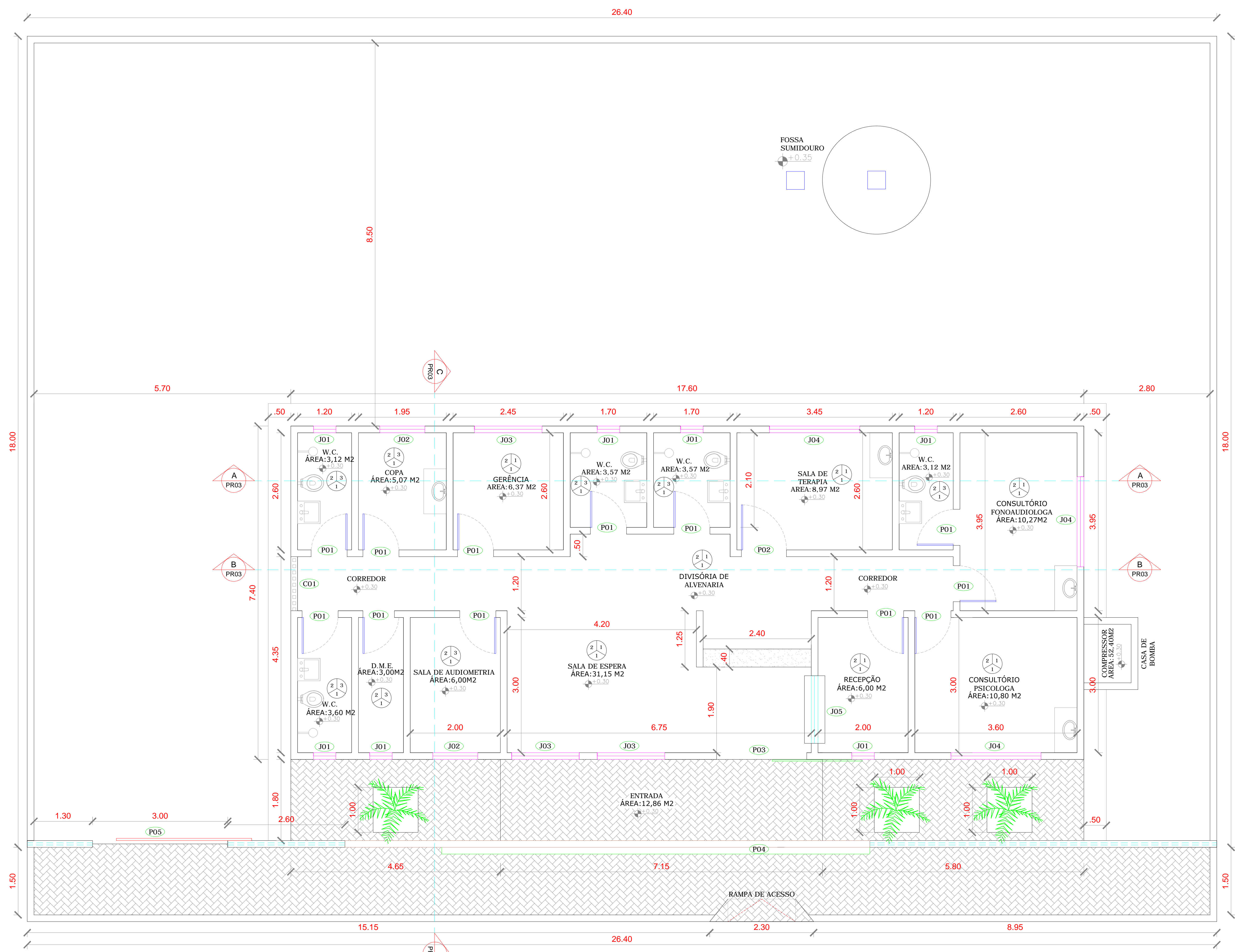

01 PLANTA LAYOUT  
Escala: 1:50

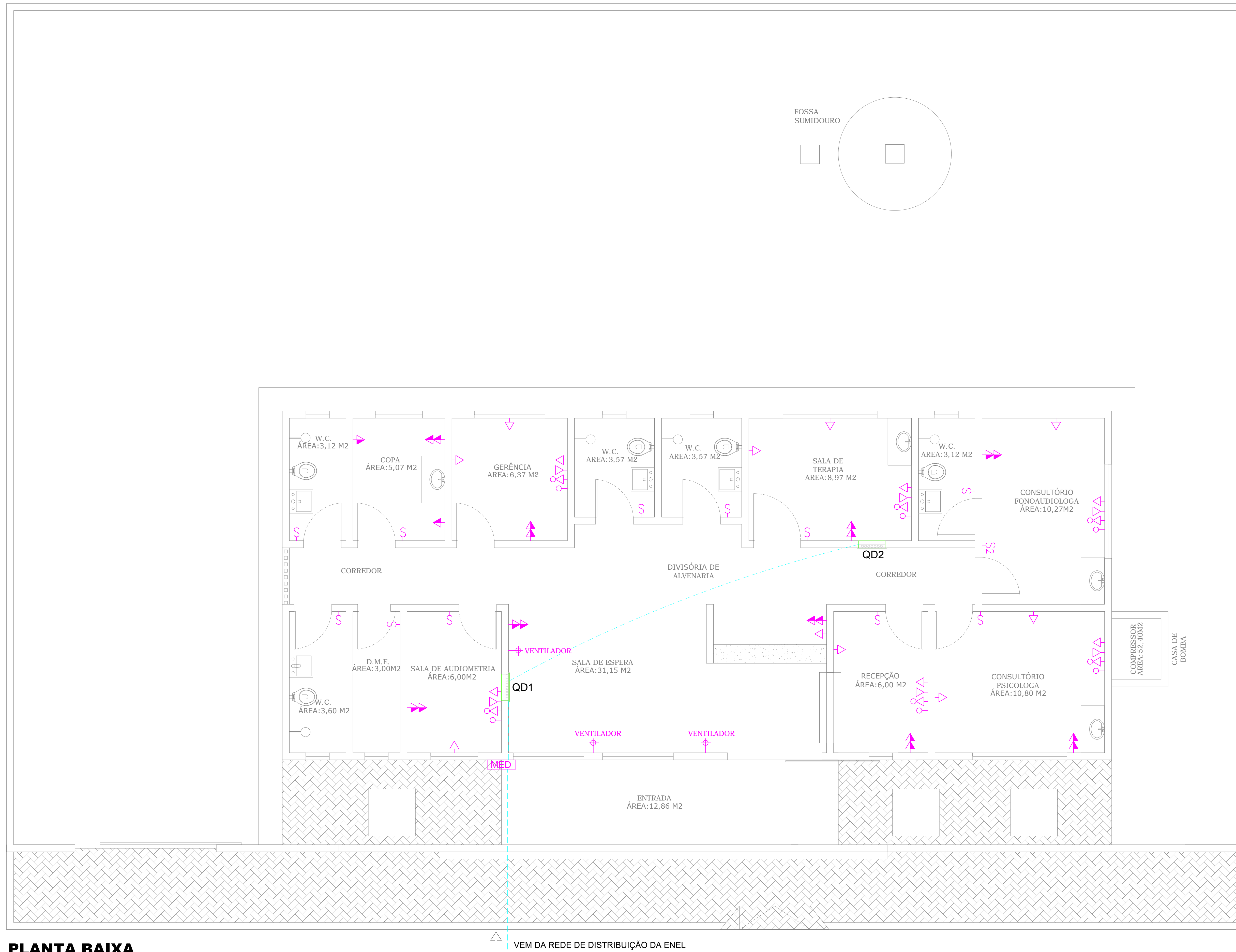

### LEGENDA PONTOS ELÉTRICOS

- TOMADA BAIXA H=0,30m
- TOMADA MÉDIA H=1,10m
- TOMADA ALTA H=2,10m
- TOMADA TELEFONE
- TOMADA COMPUTADOR
- REDE LÓGICA
- TOMADA DE PISO
- PONTO DE LUZ LED (2x24W)
- PONTO DE LUZ INCANDESCENTE EMBUTIDA
- ARANDELA ALTA - h=2,4m
- LUMINÁRIA EMERGENCIA - h=0,30m
- ARANDELA DE PAREDE - h=1,60m
- INTERRUPTOR
- INTERRUPTOR 2 SEÇÕES
- TOMADA INTERFONE
- RECEPÇÃO DA CHAMADA DE ENFERMEIRA
- AR COMPRIMIDO
- OXIGÊNIO
- VÁCUO CLÍNICO
- FOCO MÓVEL DE PAREDE
- PONTO DE AR-CONDICIONADO SPLIT; H=2,30m

**PLANTA BAIXA**  
**ALIMENTAÇÃO/TOMADAS**  
Escala 1:50

#### OBSERVAÇÕES

- 1 - SEÇÃO MÍNIMA PARA CONDUTORES DE ILUMINAÇÃO 2,5mm<sup>2</sup>
- 2 - SEÇÃO MÍNIMA PARA CONDUTORES DE TOMADAS 2,5mm<sup>2</sup>
- 3 - TODOS OS REATORES DEVERÃO SER DE ALTO FATOR DE POTÊNCIA.
- 4 - OS REATORES PARA AS LUMINÁRIAS FLUORESCENTES DEVERÃO SER DO TIPO ELETRÔNICOS, REF. MID 3226 P/ 2x32W E MID 1626 P/ 2x18W, FAB. HELFONT.
- 5 - TOMADAS NÃO COTADAS - 100W.
- 6 - TODOS OS CABOS ALIMENTADORES DOS QUADROS DEVERÃO POSSUIR DUPLO ISOLAMENTO PARA TODO TIPO VINILFLEX CLASSE 3 FAB. FICAP.
- 7 - ELETRODUTO NÃO COTADO φ = 1/2"

PROPRIETÁRIO	CREA
ARQUITETO	SAÚDE
ARQUITETO	APROV. PM
CÁLCULO	CONSTRUÇÃO
OBRA: <b>REFORMA DA UBS COQUEIRINHO NO MUNICÍPIO DE MARCO - CEARÁ</b>	
CLIENTE: <b>MUNICÍPIO DE MARCO-CE</b>	
ENDEREÇO DA OBRA: <b>SEDE - MARCO-CE</b>	
RESPONSÁVEL TÉCNICO:	
CONTEÚDO: <b>PROJETO EXECUTIVO ELÉTRICO</b>	
PONTOS TOMADAS	
AV. PREFEITO GUIDO OSTERNO, S/N CENTRO I - MARCO - CE   62560-000 FONE: (85) 3361-1111   3361-1115 WWW.MARCO-CE.GOV.BR CNPJ: 07.566.530/0001-47	ESCALA/PRANCHA: 1/50 FOLHA: A1
DESENHO: SECRETARIA DE INFRAESTRUTURA DATA: JANEIRO / 2022	PRANCHA: <b>05/09</b>

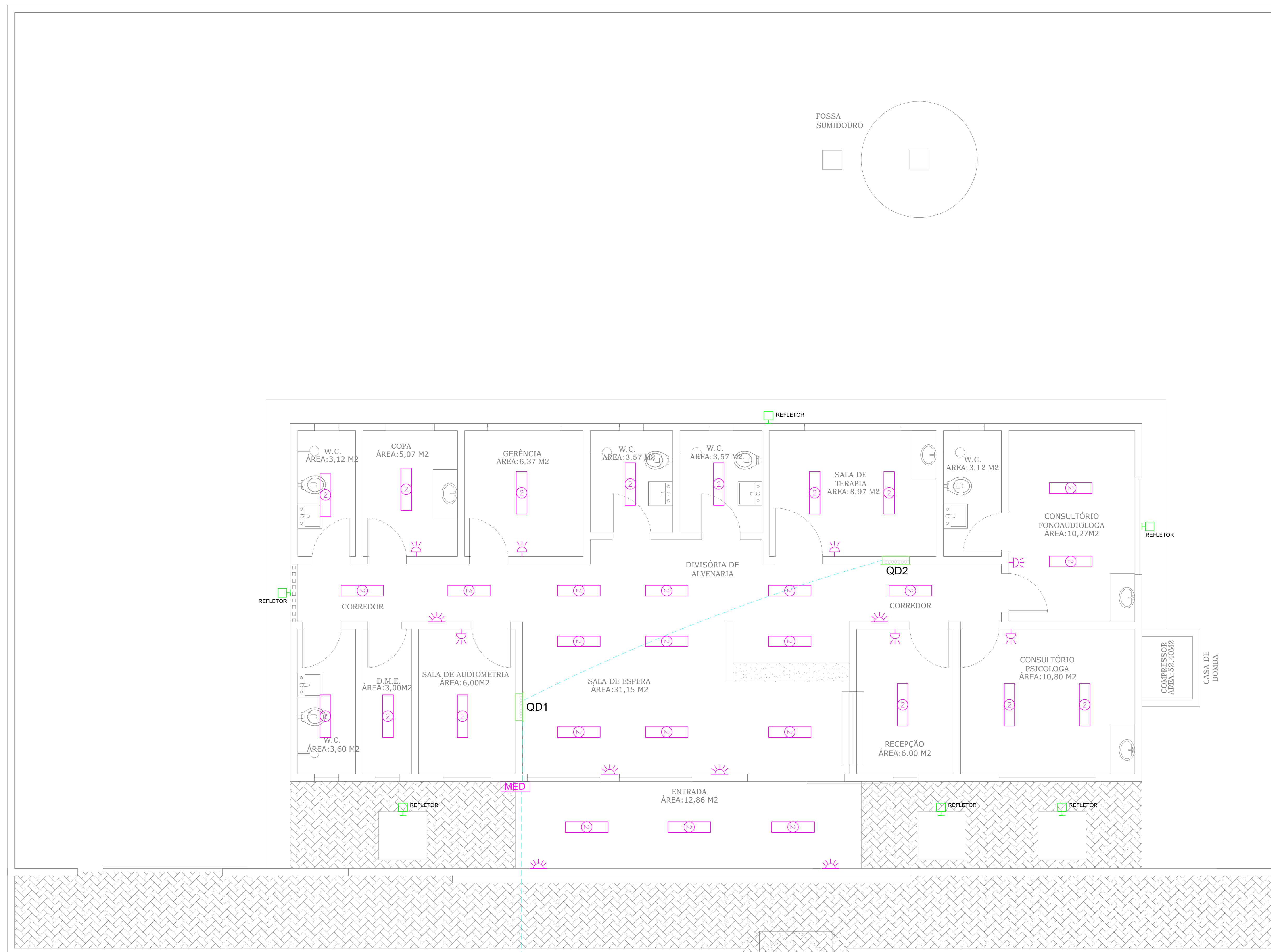

### LEGENDA PONTOS ELÉTRICOS

- TOMADA BAIXA H=0,30m
- TOMADA MÉDIA H=1,10m
- TOMADA ALTA H=2,10m
- TOMADA TELEFONE
- TOMADA COMPUTADOR
- REDE LÓGICA
- TOMADA DE PISO
- PONTO DE LUZ LED (2x24W)
- PONTO DE LUZ INCANDESCENTE EMBUTIDA
- ARANDELA ALTA - h=2,4m
- LUMINÁRIA EMERGENCIA - h=0,30m
- ARANDELA DE PAREDE - h=1,60m
- INTERRUPTOR
- INTERRUPTOR 2 SEÇÕES
- TOMADA INTERFONE
- RECEPÇÃO DA CHAMADA DE ENFERMEIRA
- AR COMPRIMIDO
- OXIGÊNIO
- VÁCUO CLÍNICO
- FOCO MÓVEL DE PAREDE
- PONTO DE AR-CONDICIONADO SPLIT; H=2,30m

### PLANTA BAIXA ILUMINAÇÃO

Escala 1:50

↑ VEM DA REDE DE DISTRIBUIÇÃO DA ENEL

#### OBSERVAÇÕES

- 1 - SEÇÃO MÍNIMA PARA CONDUTORES DE ILUMINAÇÃO 2,5mm<sup>2</sup>
- 2 - SEÇÃO MÍNIMA PARA CONDUTORES DE TOMADAS 2,5mm<sup>2</sup>
- 3 - TODOS OS REATORES DEVERÃO SER DE ALTO FATOR DE POTÊNCIA.
- 4 - OS REATORES PARA AS LUMINÁRIAS FLUORESCENTES DEVERÃO SER DO TIPO ELETRÔNICOS, REF. MID 3226 P/ 2x32W E MID 1626 P/ 2x18W, FAB. HELFONT.
- 5 - TOMADAS NÃO COTADAS - 100W.
- 6 - TODOS OS CABOS ALIMENTADORES DOS QUADROS DEVERÃO POSSUIR DUPLO ISOLAMENTO PARA TODO TIPO VINILFLEX CLASSE 3 FAB. FICAP.
- 7 - ELETRODUTO NÃO COTADO φ = 1/2"

PROPRIETÁRIO	CREA
ARQUITETO	SAÚDE
ARQUITETO	
CÁLCULO	APROV. PM
CONSTRUÇÃO	
OBRA: REFORMA DA UBS COQUEIRINHO NO MUNICÍPIO DE MARCO - CEARÁ	
CLIENTE: MUNICÍPIO DE MARCO-CE	
ENDEREÇO DA OBRA: SEDE - MARCO-CE	
RESPONSÁVEL TÉCNICO:	
<b>PROJETO EXECUTIVO ELÉTRICO</b>	
PONTOS ILUMINAÇÃO	
ESCALA PRANCHA: 1/50	
DESENHO: SECRETARIA DE INFRAESTRUTURA	
DATA: 06/09	
AV. PREFEITO GUIDO OSTERNO, S/N CENTRO I MARCO - CE 62560-000	
CEP: 62560-000 FONE: (85) 3364-1415	
E-MAIL: marco@ce.gov.br	
CNPJ: 07.566.530/0001-47	
FOLHA: A1	
JANEIRO / 2022	

SPLIT 9.000 BTU'S 12.000 BTU'S	LINHA DE SUÇÃO	Ø1/2"
	LINHA DE LÍQUIDO	Ø1/4"
SPLIT 18000 BTU'S/1,5TR 24000 BTU'S/2,0TR	LINHA DE SUÇÃO	Ø5/8"
	LINHA DE LÍQUIDO	Ø3/8"

### LEGENDA PONTOS ELÉTRICOS

- ◊ - TOMADA BAIXA H=0,30m
- ◊ - TOMADA MÉDIA H=1,10m
- ◊ - TOMADA ALTA H=2,10m
- ◊ - TOMADA TELEFONE
- ◊ - TOMADA COMPUTADOR
- ◊ - REDE LÓGICA
- ◊ - TOMADA DE PISO
- ◊ - PONTO DE LUZ LED (2x24W)
- ◊ - PONTO DE LUZ INCANDESCENTE EMBUTIDA
- ◊ - ARANDELA ALTA - h=2,4m
- ◊ - LUMINÁRIA EMERGÊNCIA - h=0,30m
- ◊ - ARANDELA DE PAREDE - h=1,60m
- ◊ - INTERRUPTOR
- ◊ - INTERRUPTOR 2 SEÇÕES
- ◊ - TOMADA INTERFONE
- ◊ - RECEPÇÃO DA CHAMADA DE ENFERMEIRA
- ◊ - AR COMPRIMIDO
- ◊ - OXIGÊNIO
- ◊ - VÁCUO CLÍNICO
- ◊ - FOCO MÓVEL DE PAREDE
- ◊ - PONTO DE AR-CONDICIONADO SPLIT; H=2,30m

### OBSERVAÇÕES

- 1 - SEÇÃO MÍNIMA PARA CONDUTORES DE ILUMINAÇÃO 2,5mm<sup>2</sup>
- 2 - SEÇÃO MÍNIMA PARA CONDUTORES DE TOMADAS 2,5mm<sup>2</sup>
- 3 - TODOS OS REATORES DEVERÃO SER DE ALTO FATOR DE POTÊNCIA
- 4 - OS REATORES PARA LUMINÁRIAS FLUORESCENTES DEVERÃO SER DO TIPO ELETRÔNICO REF. MD 3226 P/ 2x32W E MD 1826 P/ 2x18W, FAB. HELFONIT.
- 5 - TOMADAS NÃO COTADAS = 150mm
- 6 - TODOS OS CABOS ALIMENTADORES DOS QUADROS DEVERÃO POSSUIR DUPLO ISOLAMENTO PARA 1000V TIPO VIRIFLEX CLASSE 3 FAB. FICAP.
- 7 - ELETRODUTO NÃO COTADO = 1/2"

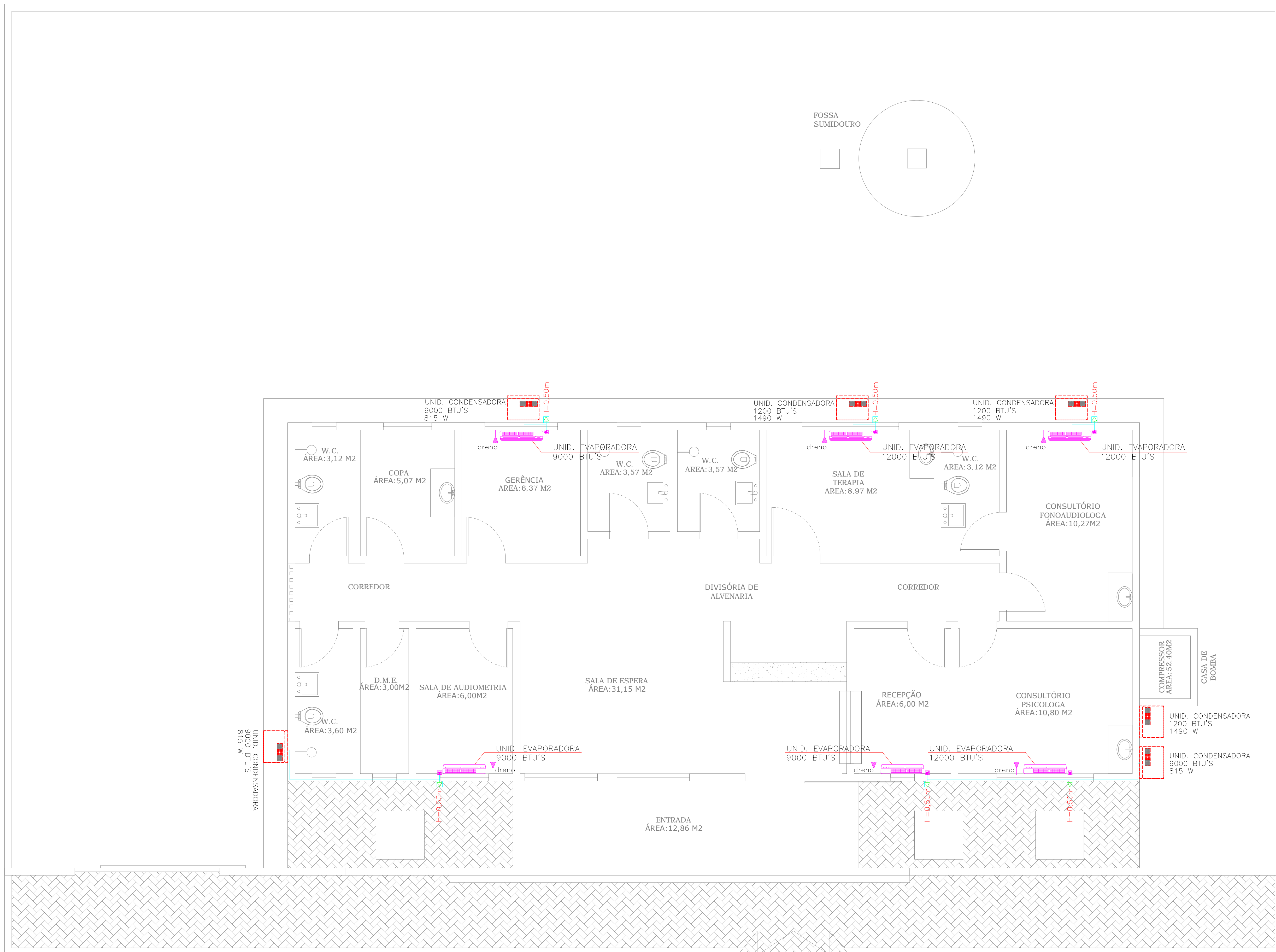
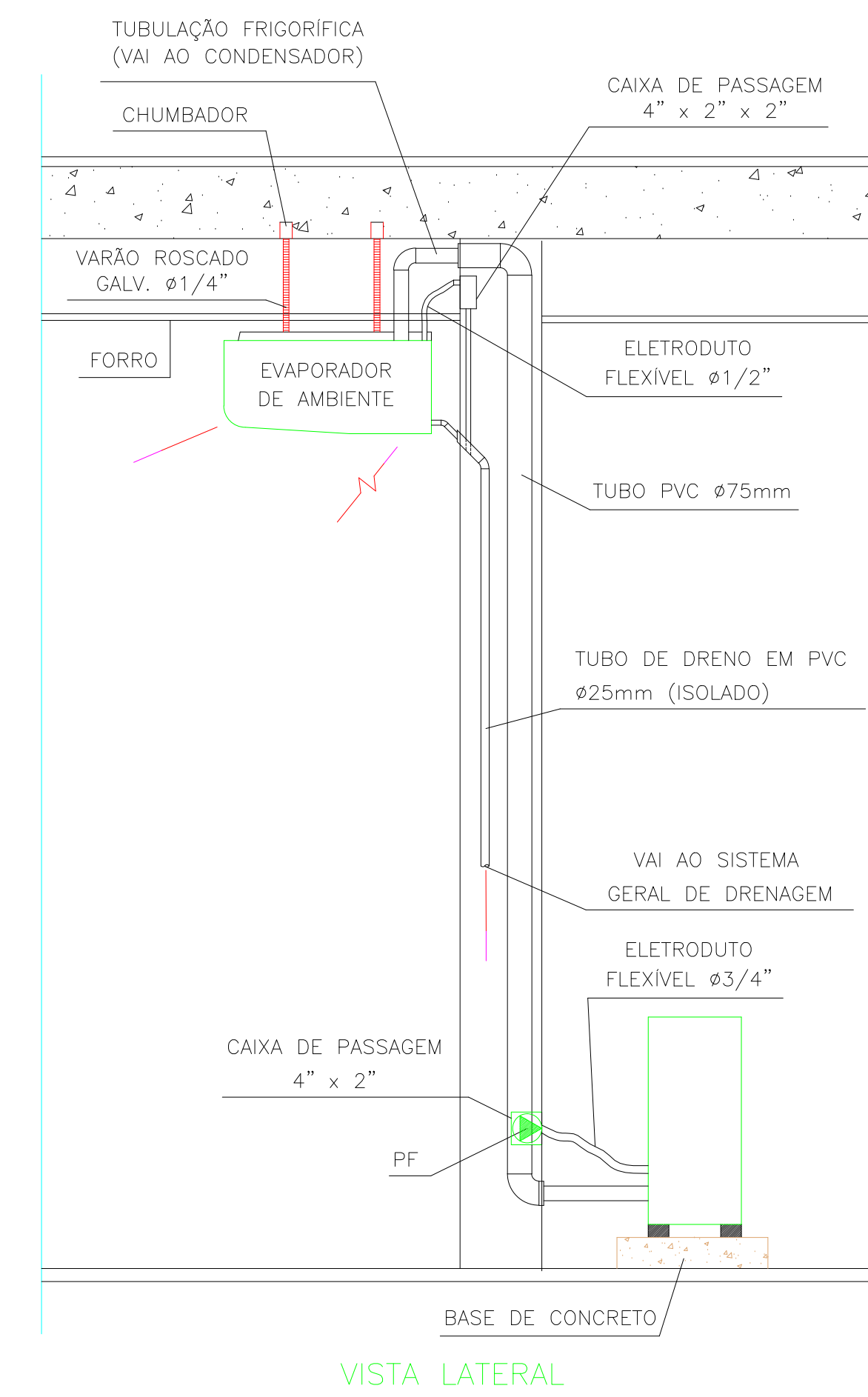

### PLANTA BAIXA ARCONDICIONADO

Escala: 1:50

### AR CONDICIONADO

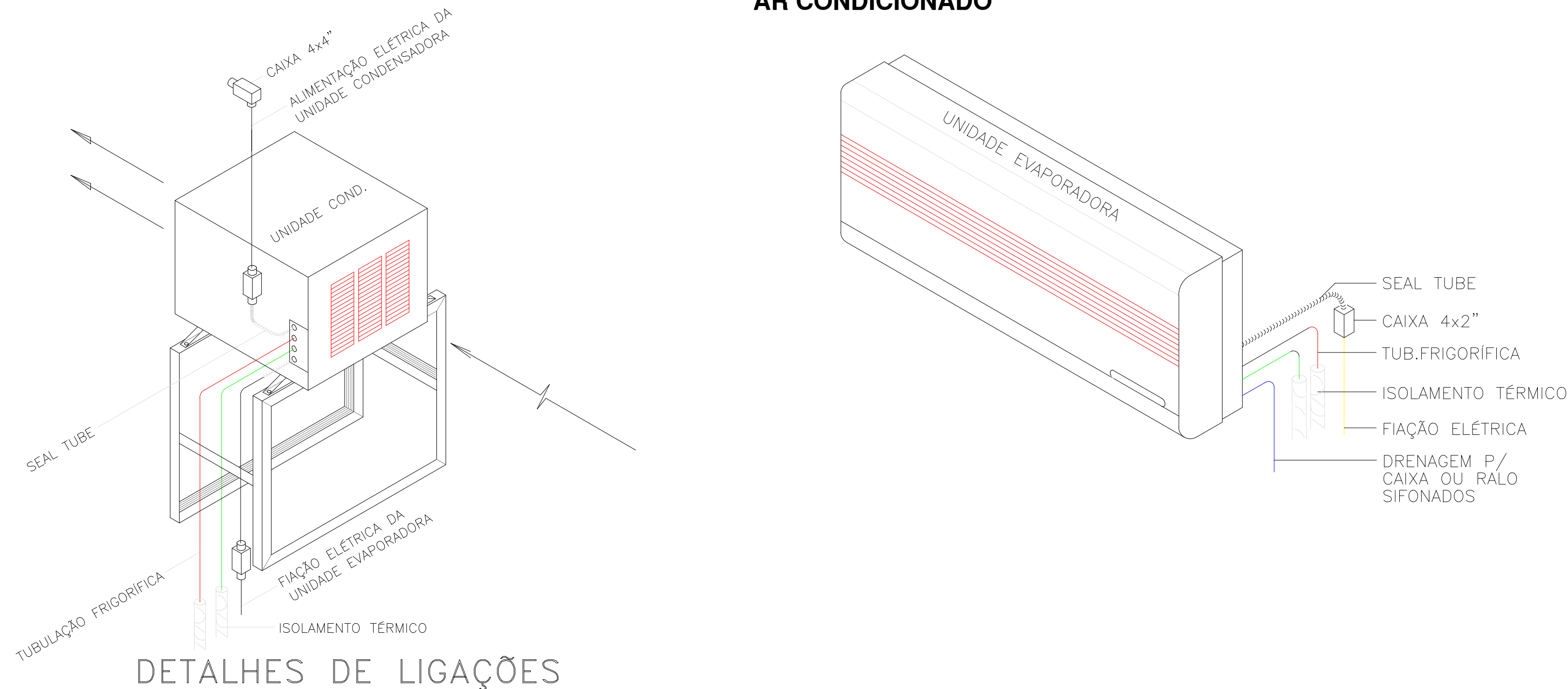

PROPRIETÁRIO	CREA
ARQUITETO	SAÚDE
ARQUITETO	APROVOPIM
CÁLCULO	CONSTRUÇÃO
OBRA: REFORMA DA UBS COQUEIRINHO NO MUNICÍPIO DE MARCO - CEARÁ CLIENTE: MUNICÍPIO DE MARCO-CE ENDEREÇO DA OBRA: SEDE - MARCO-CE	
RESPONSÁVEL TÉCNICO:	
CONTEÚDO: PROJETO EXECUTIVO ELÉTRICO ARCONDICIONADOS	
	
AV. PREFEITO GUIDO OSTERNO, S/N CENTRO I - MARCO - CE   62560-000 FONE: (85) 3361-1111   FAX: (85) 3361-1115 WWW.MARCO.CE.GOV.BR CNPJ: 07.366.530/0001-67	ESCALA PRANCHA: 1/50 DESENHO: SECRETARIA DE INFRAESTRUTURA PRANCHA: DATA: 07/09 FOLHA: A1

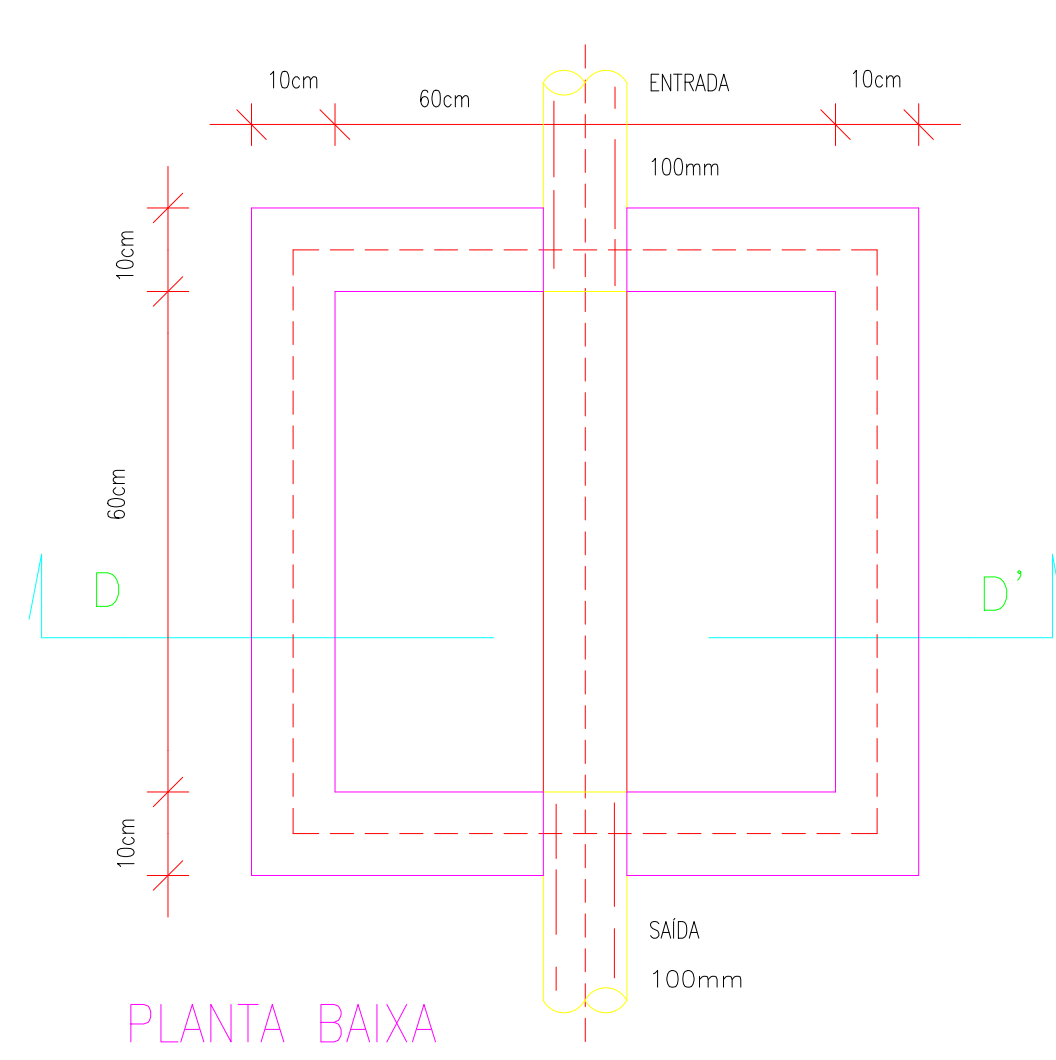

DET. DA CX. DE INSPEÇÃO

SEM ESCALA

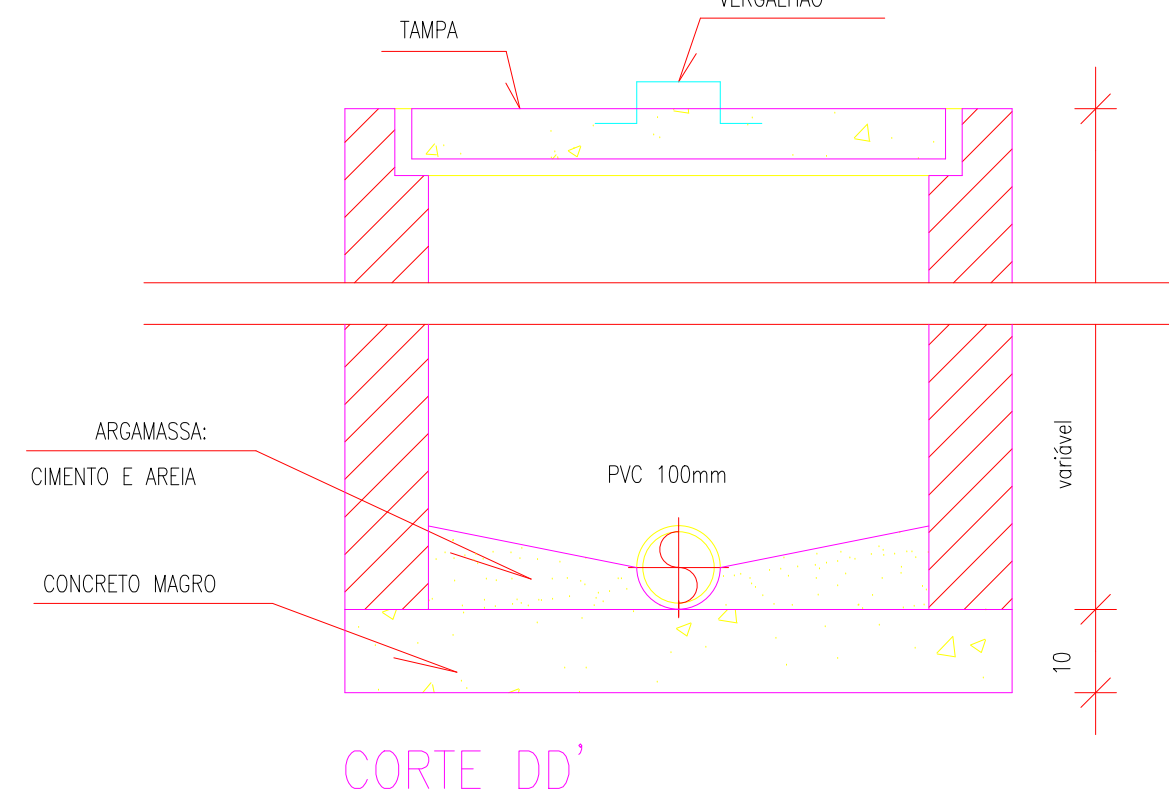

CORTE DD'

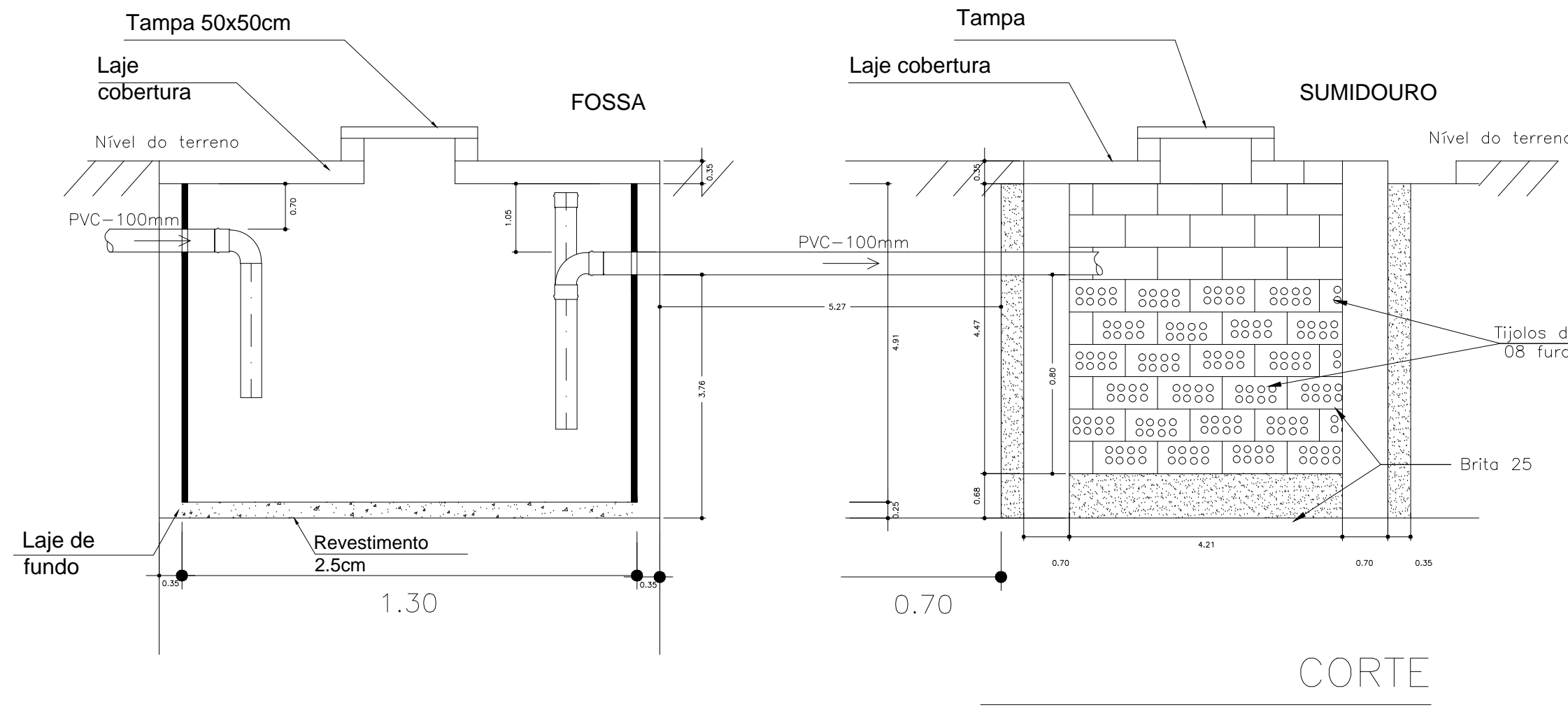

CORTE

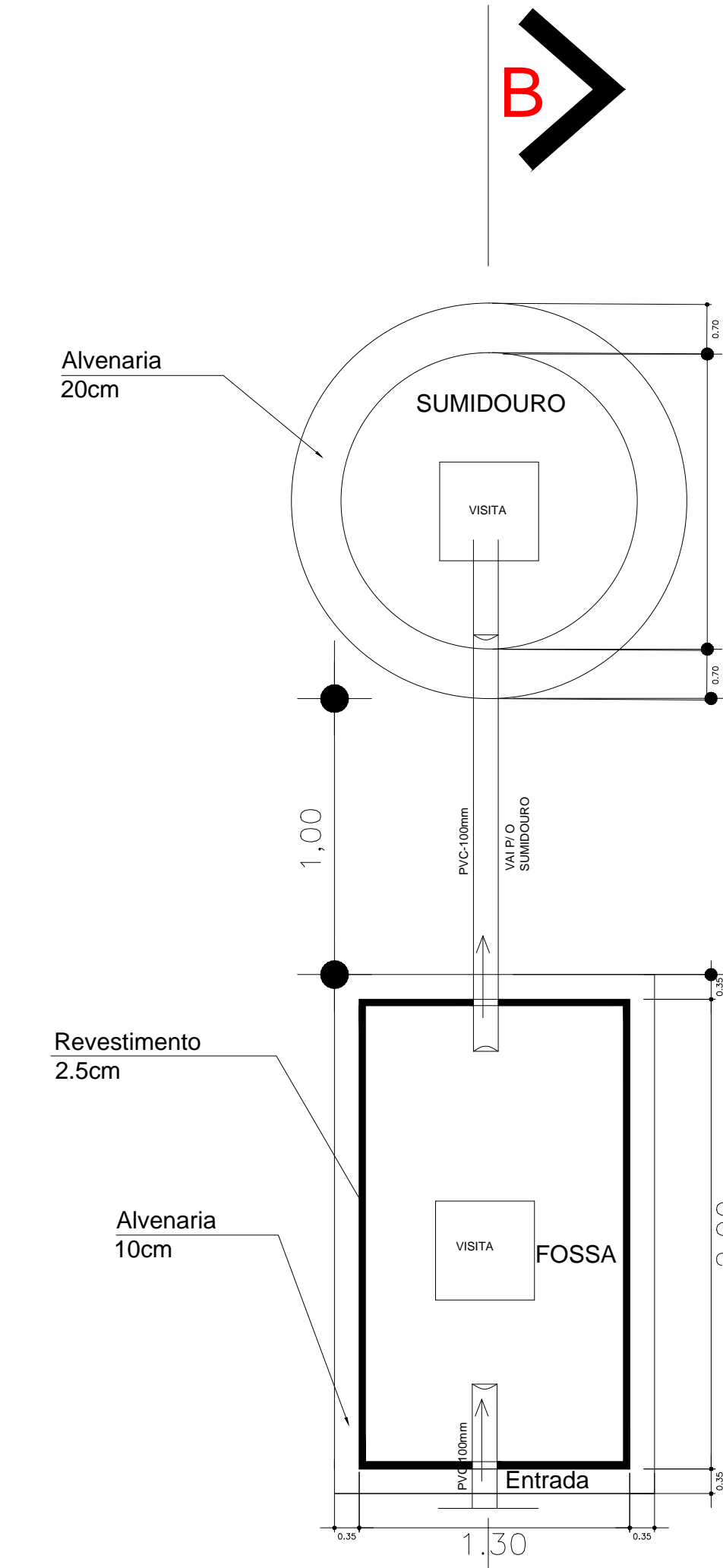

PLANTA BAIXA SEM ESCALA

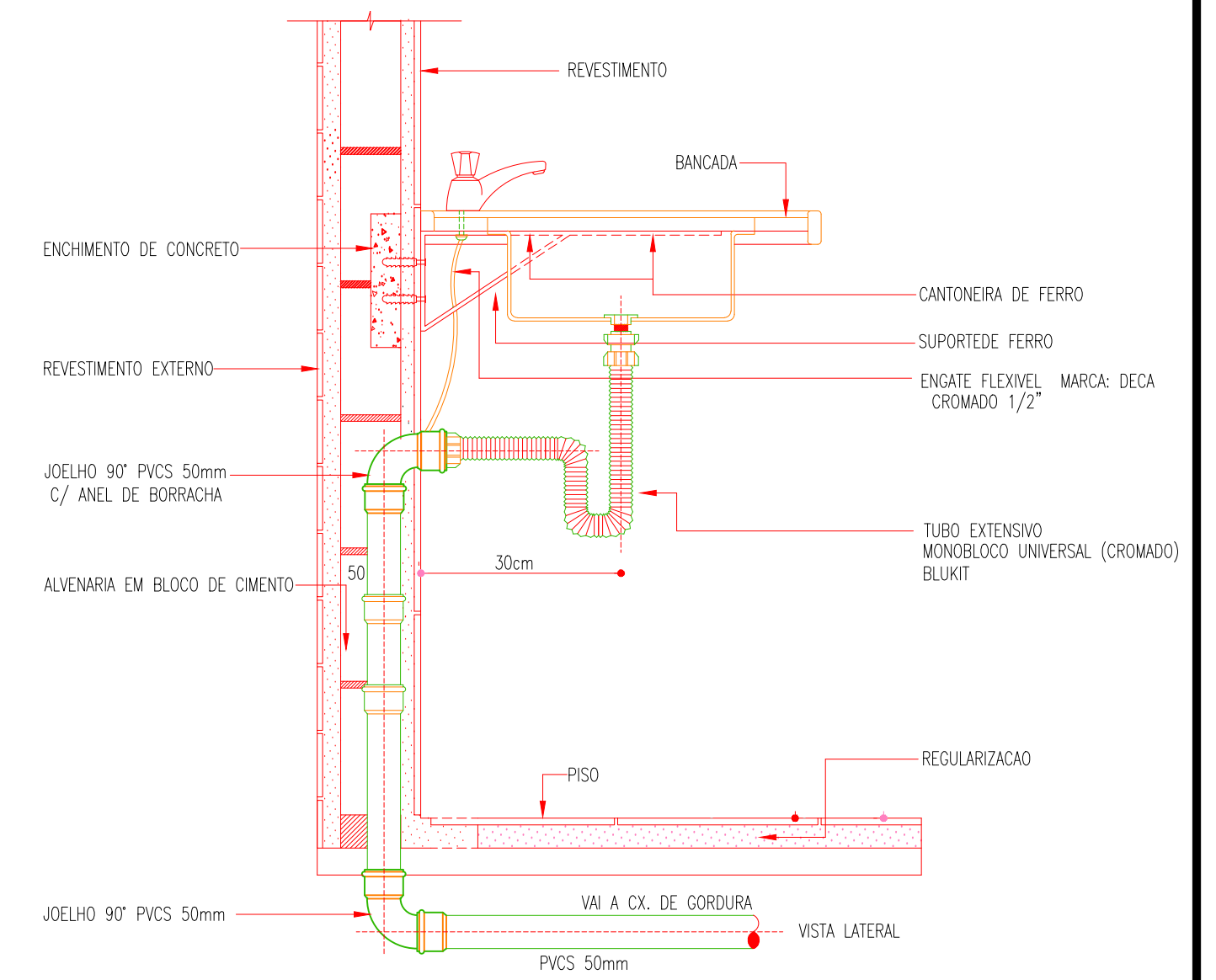

DET. LIGAÇÃO DA PIA SEM ESCALA

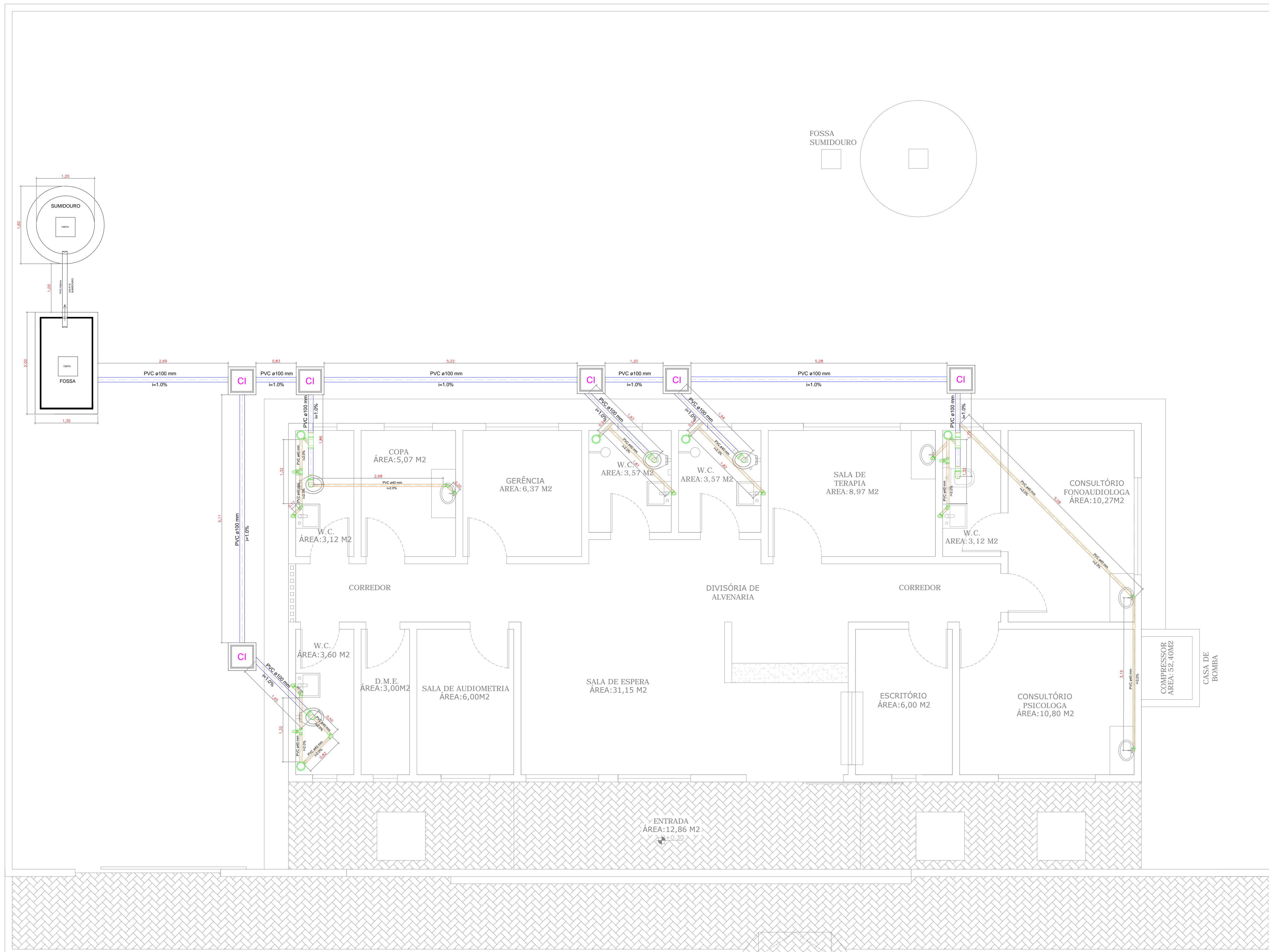

LEGENDA

- CAIXA DE INSPEÇÃO EM ALVENARIA COM TAMPA DE CONCRETO DIM. 60x60cm
- CAIXA DE GORDURA (CG) OU CAIXA SEPARADORA DE SABÃO DIMENSÕES DE ACORDO COM O DETALHE NO PROJETO. DIM. 40x40cm
- RALO CIRCULAR 40mm
- TUBULAÇÃO EM CANO PVC 100mm
- TUBULAÇÃO EM CANO PVC 40mm
- TUBULAÇÃO EM CANO PVC 25mm - Água Fria
- TUBULAÇÃO EM CANO PVC 32mm - Água Fria

PROPRIETÁRIO	CREA
ARQUITETO	SAÚDE
ARQUITETO	
CALCULO	APROVOPIM
CONSTRUÇÃO	
OBRA:	RESPONSÁVEL TÉCNICO:
REFORMA DA UBS COQUEIRINHO NO MUNICÍPIO DE MARCO - CEARÁ	
CLIENTE:	
MUNICÍPIO DE MARCO-CE	
ENDEREÇO DA OBRA:	
SEDE - MARCO-CE	
CONTEÚDO:	PROJETO EXECUTIVO HIDROSSANITÁRIO
SANITÁRIO	
AV. PREFEITO GUIDO OSTERHO, S/N CENTRO I MARCO - CE 62560-000	ESCALA PRANCHA: 1/50
BR 366, 22.018 88 3664-4115	DESENHO: SECRETARIA DE INFRAESTRUTURA
WWW.MARCO-CE.GOV.BR	PRANCHA: 08/09
CNPJ: 07.266.510/0001-47	DATA: JANEIRO / 2022



### LEGENDA

- CAIXA DE INSPEÇÃO EM ALVENARIA COM TAMPA DE CONCRETO DIM. 60x60cm
- CAIXA DE GORDURA (CG) OU CAIXA SEPARADORA DE SABÃO DIMENSÕES DE ACORDO COM O DETALHE NO PROJETO. DIM. 40x40cm
- RALO CIRCULAR 40mm
- TUBULAÇÃO EM CANO PVC 100mm
- TUBULAÇÃO EM CANO PVC 40mm
- TUBULAÇÃO EM CANO PVC 25mm – Água Fria
- TUBULAÇÃO EM CANO PVC 32mm – Água Fria

### QUADRO DE EQUIVALENCIA

(PVC) (mm)	(COBRE) (mm)	(POLEGADA)
25	22	ø 3/4"
32	28	ø 1"
40	35	ø 1 1/4"
50	42	ø 1 1/2"
60	54	ø 2"
75	66	ø 2 1/2"
85	79	ø 3"
110	104	ø 4"

### QUADRO DE LEGENDAS

AP	ÁGUAS PLUVIAIS
AF	ÁGUA FRIA
CD	CAIXA DE DESCARGA
DM	DUCHA MANUAL
LV	LAVATÓRIO
FI	FILTRO
TJ	TORNEIRA DE JARDIM
CH	CHUVEIRO
MIC	MICTÓRIO
VD	VALVULA DE DESCARGA
RG	REGISTRO DE GAVETA
RP	REGISTRO DE PRESSÃO

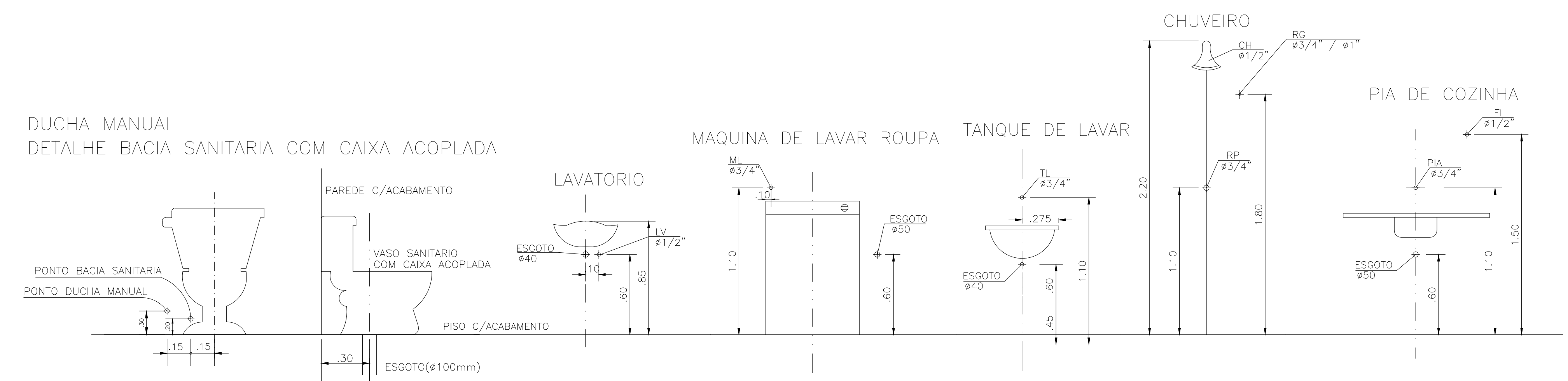

**ALTURA DOS PONTOS D'AGUA**  
S/ESCALA

**DETALHE DA CAIXA D'AGUA 1.000L**  
SEM ESCALA

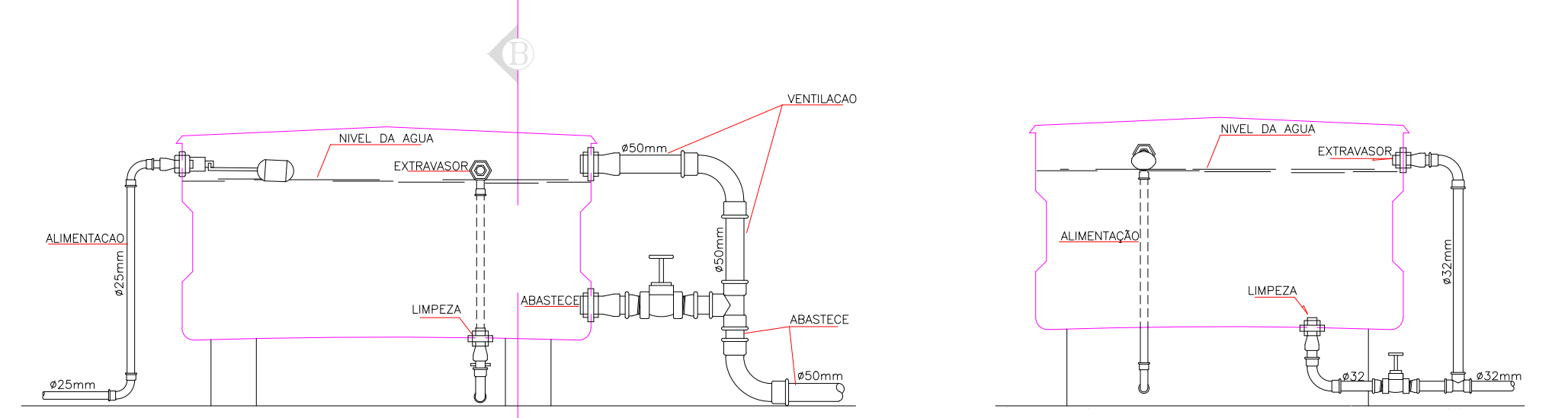

CORTE - A B

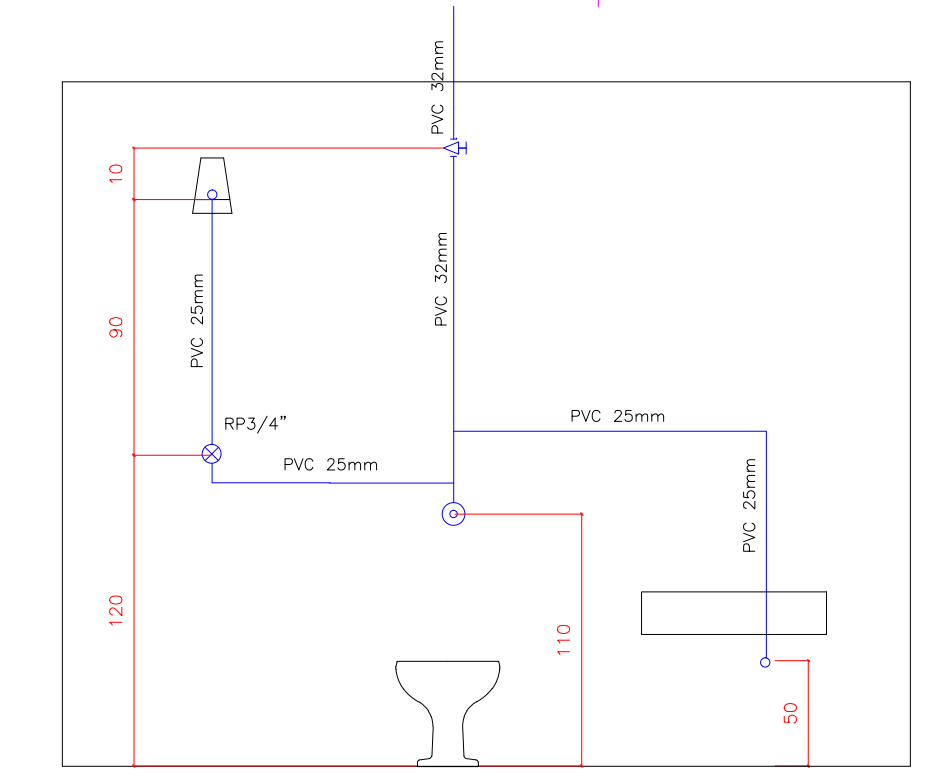

ISOMÉTRICO ILUSTRATIVO

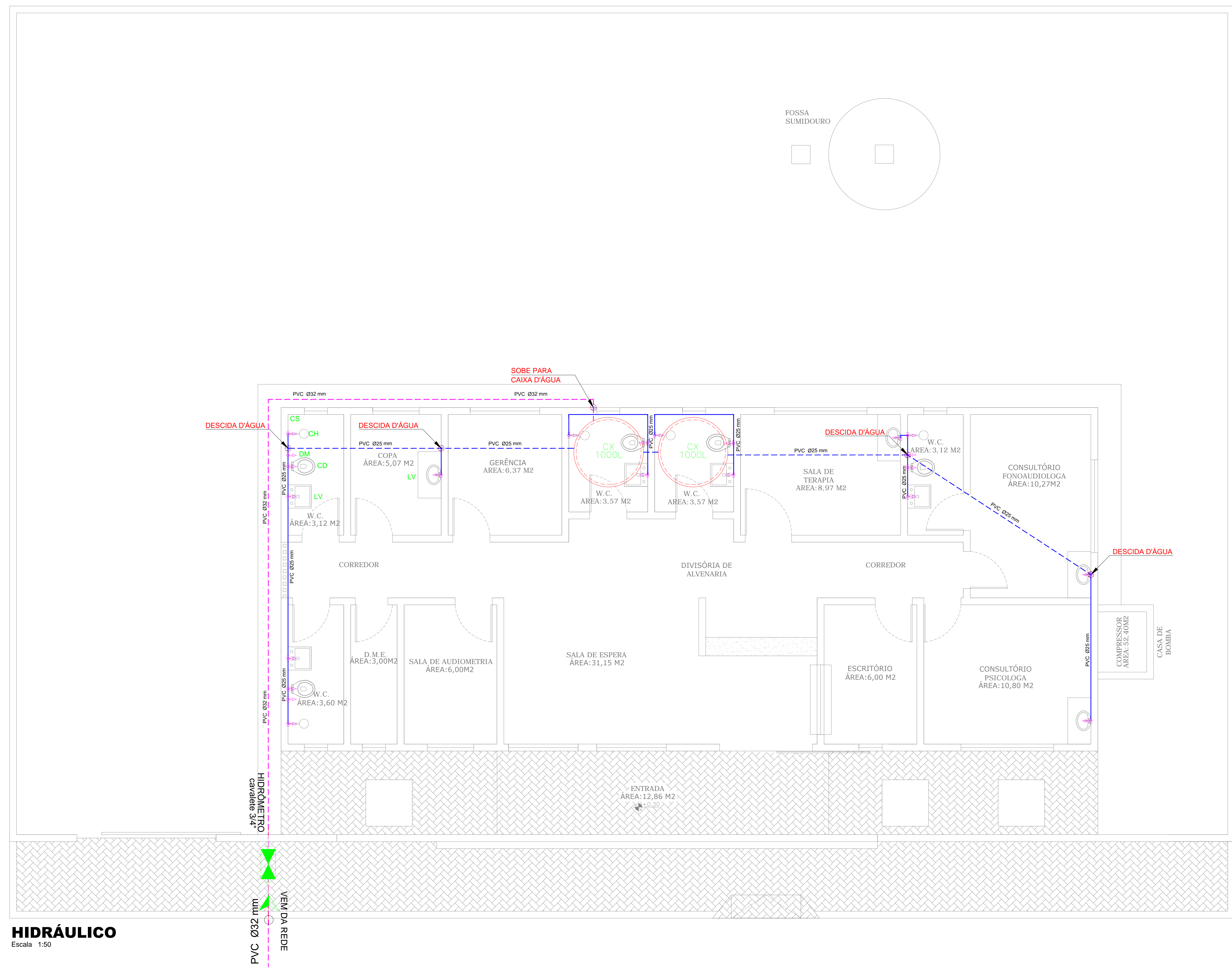

**HIDRÁULICO**  
Escala: 1:50

PROPRIETÁRIO	CREA
ARQUITETO	SAÚDE
ARQUITETO	
CALCULO	APROVOPM
CONSTRUÇÃO	
OBRA: REFORMA DA UBS COQUEIRINHO NO MUNICÍPIO DE MARCO - CEARÁ CLIENTE: MUNICÍPIO DE MARCO-CE ENDEREÇO DA OBRA: SEDE - MARCO-CE	
RESPONSÁVEL TÉCNICO:	
CONTEUDO: PROJETO EXECUTIVO HIDROSSANITÁRIO HIDRÁULICO	
AV. PREFEITO GUIDO OSTERNO, S/N CENTRO I MARCO - CE   62560-000 BR 364, 223,0 E BR 364, 415 www.marco.ce.gov.br CNPJ: 07.266.530/0001-47	ESCALA PRANCHA: 1/50 DESENHO: SECRETARIA DE INFRAESTRUTURA PRANCHA: 09/09 DATA: JANEIRO / 2022