

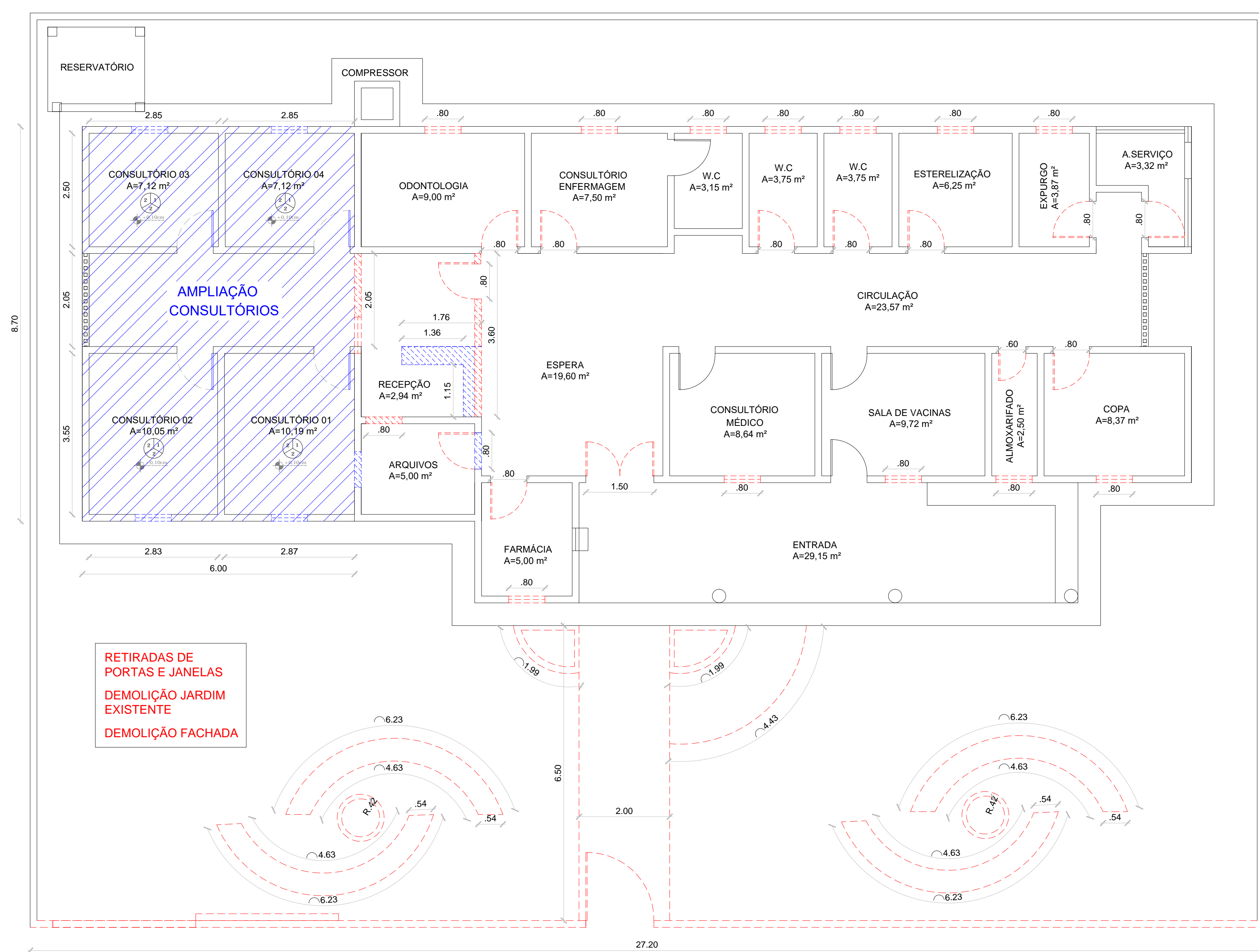

01 PLANTA EXISTENTE  
Escala: 1/75



03 DEMOLIÇÃO  
Escala: 1/75

CONSTRUIR  
DEMOLIR

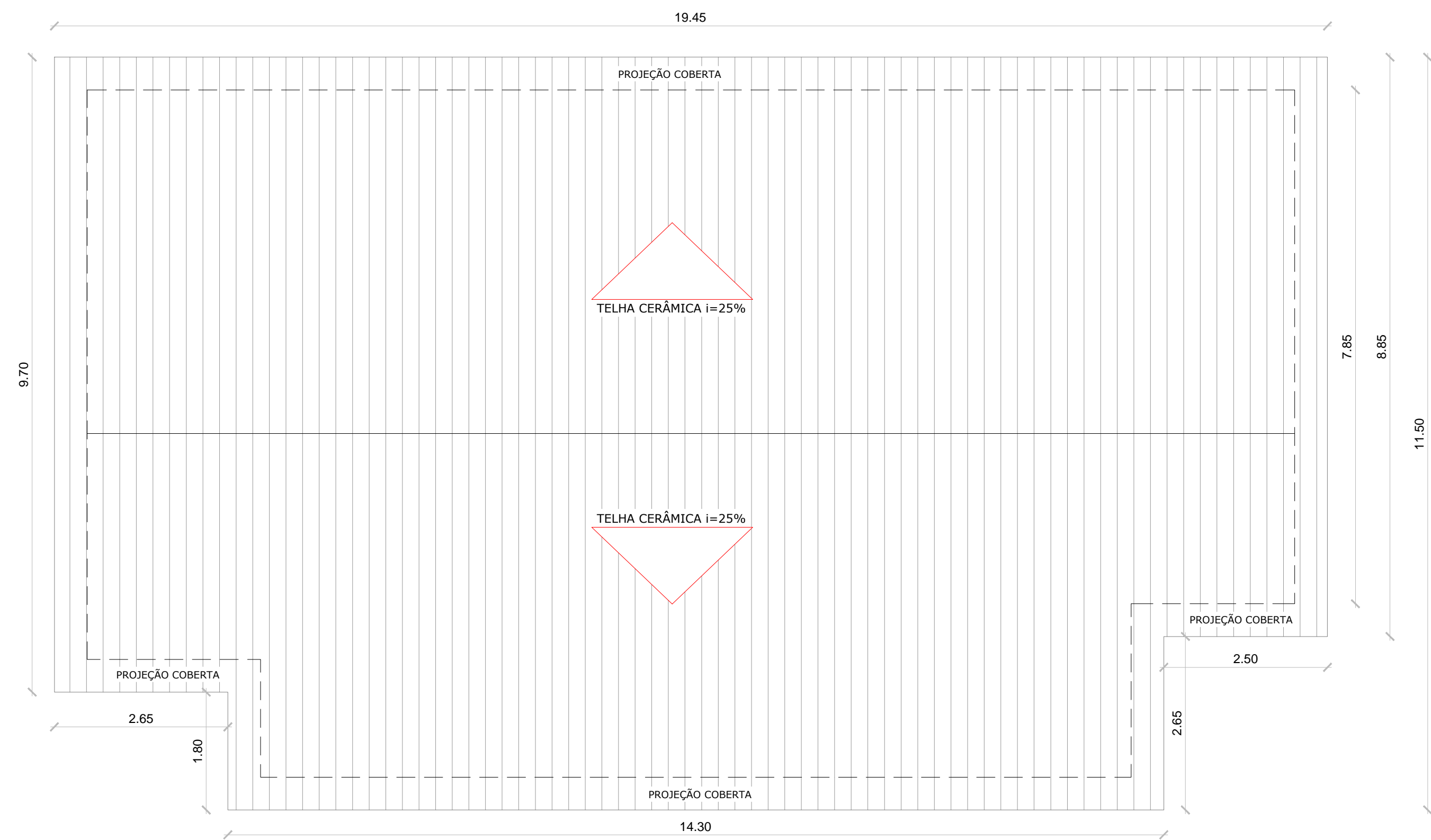

02 COBERTA EXISTENTE  
Escala: 1/75

PROPRIETÁRIO	CREA
ARQUITETO	SAÚDE
ARQUITETO	
CALCULO	APROVO/PIM
CONSTRUÇÃO	
OBRA:	RESPONSÁVEL TÉCNICO:
REFORMA DA UBS MARIA JOSÉ NEVES OSTERNO	
CLIENTE:	
MUNICÍPIO DE MARCO - CE	
ENDEREÇO DA OBRA:	
CORAÇÃO DE JESUS - MARCO-CE	
CONTEÚDO:	PROJETO EXECUTIVO DEMOLIÇÃO
PLANTA EXISTENTE	
DEMOLIR	
CONSTRUIR	
 <b>MUNICÍPIO DE MARCO</b>	
<small>AV. PREFEITO GUIDO OSTERNO, S/N CENTRO I - MARCO - CE   62560-000 FONE: (85) 3364-1212   3364-1415 WWW.MARCO.CE.GOV.BR CNPJ: 07.266.530/0001-67</small>	<small>ESCALA PRANCHA:</small> 1/75 <small>DESENHO:</small> SECRETARIA DE INFRAESTRUTURA <small>PRANCHA:</small> 01/08 <small>DATA:</small> JANEIRO / 2022

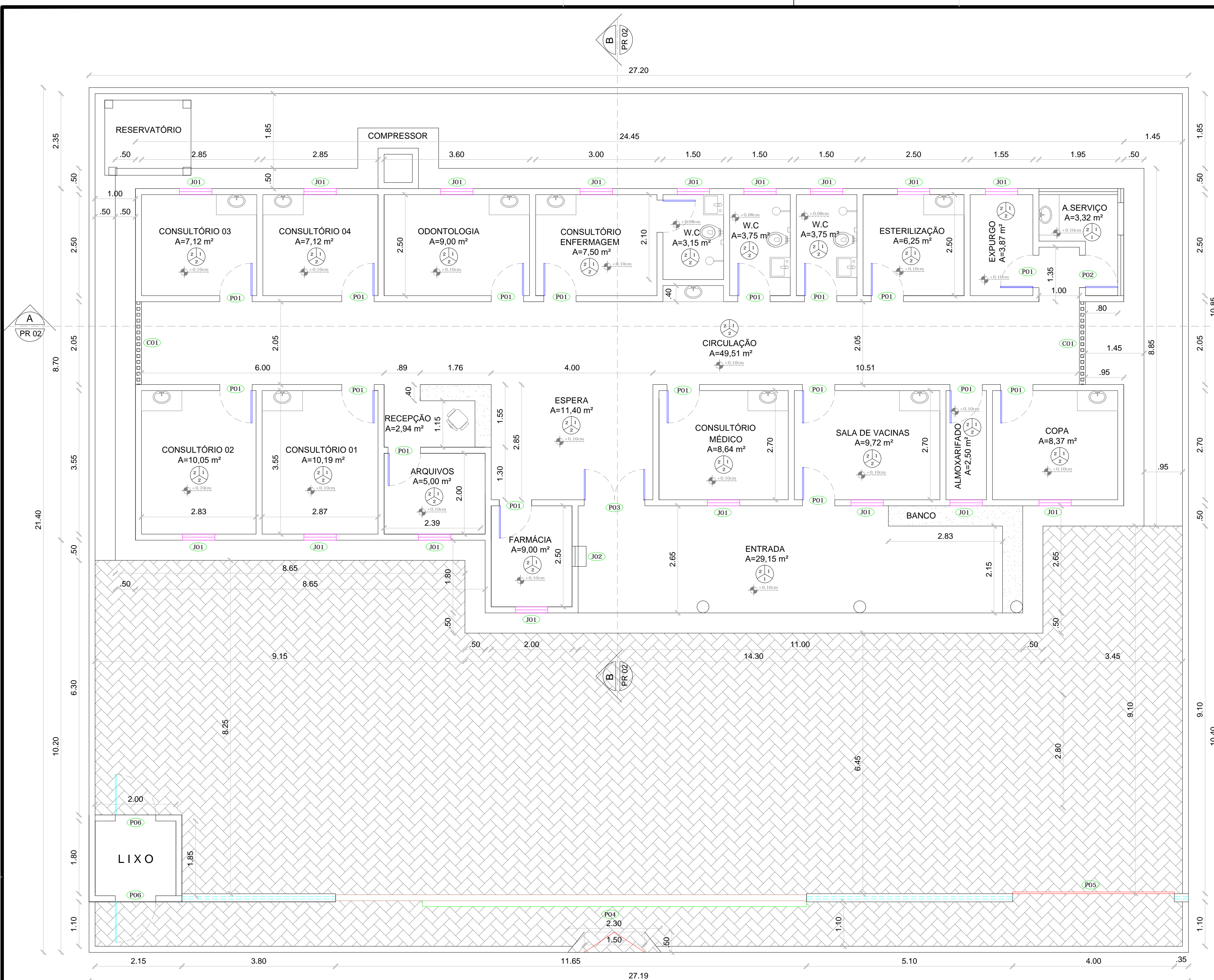

01 PLANTA LAYOUT  
Escala: 1/75

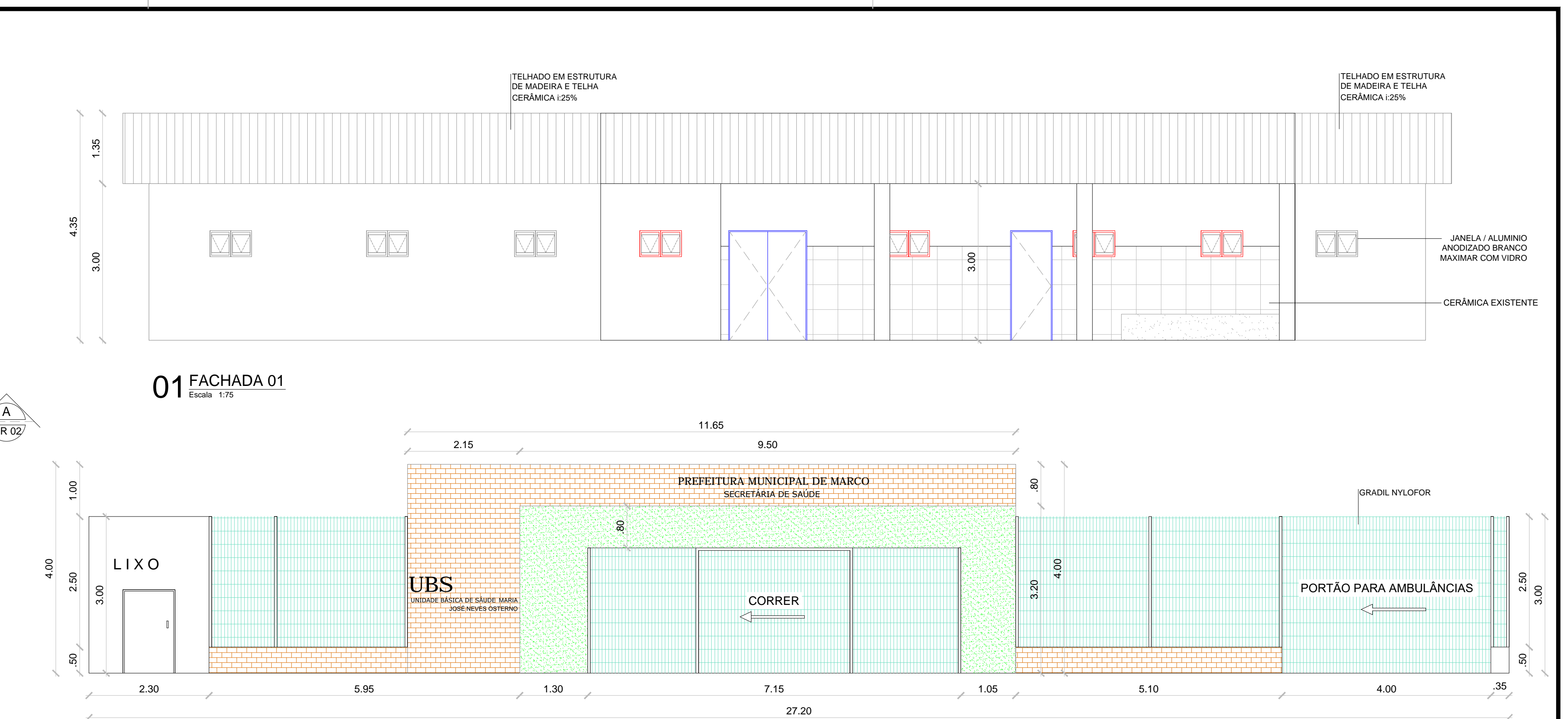

01 FACHADA 01  
Escala: 1/75

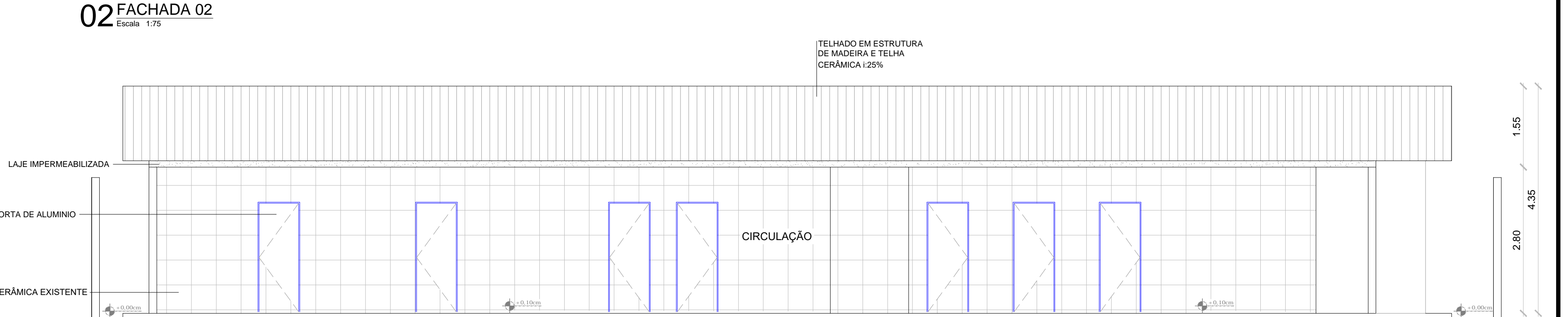

02 FACHADA 02  
Escala: 1/75

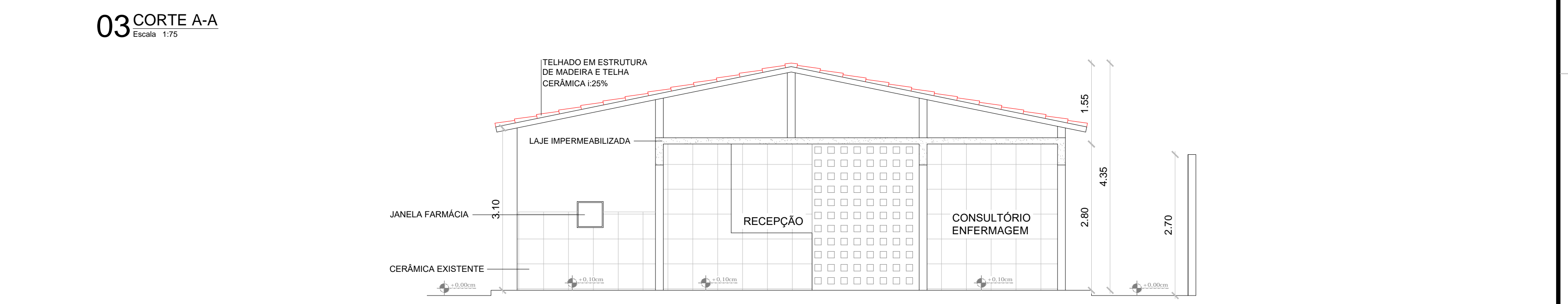

03 CORTE A-A  
Escala: 1/75

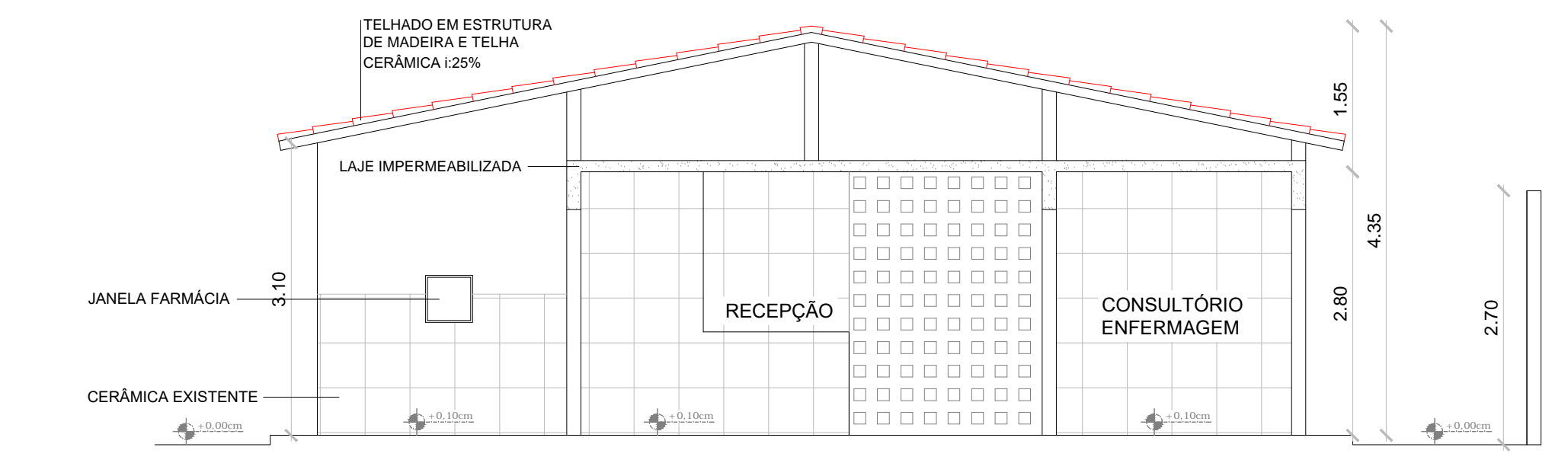

04 CORTE B-B  
Escala: 1/75

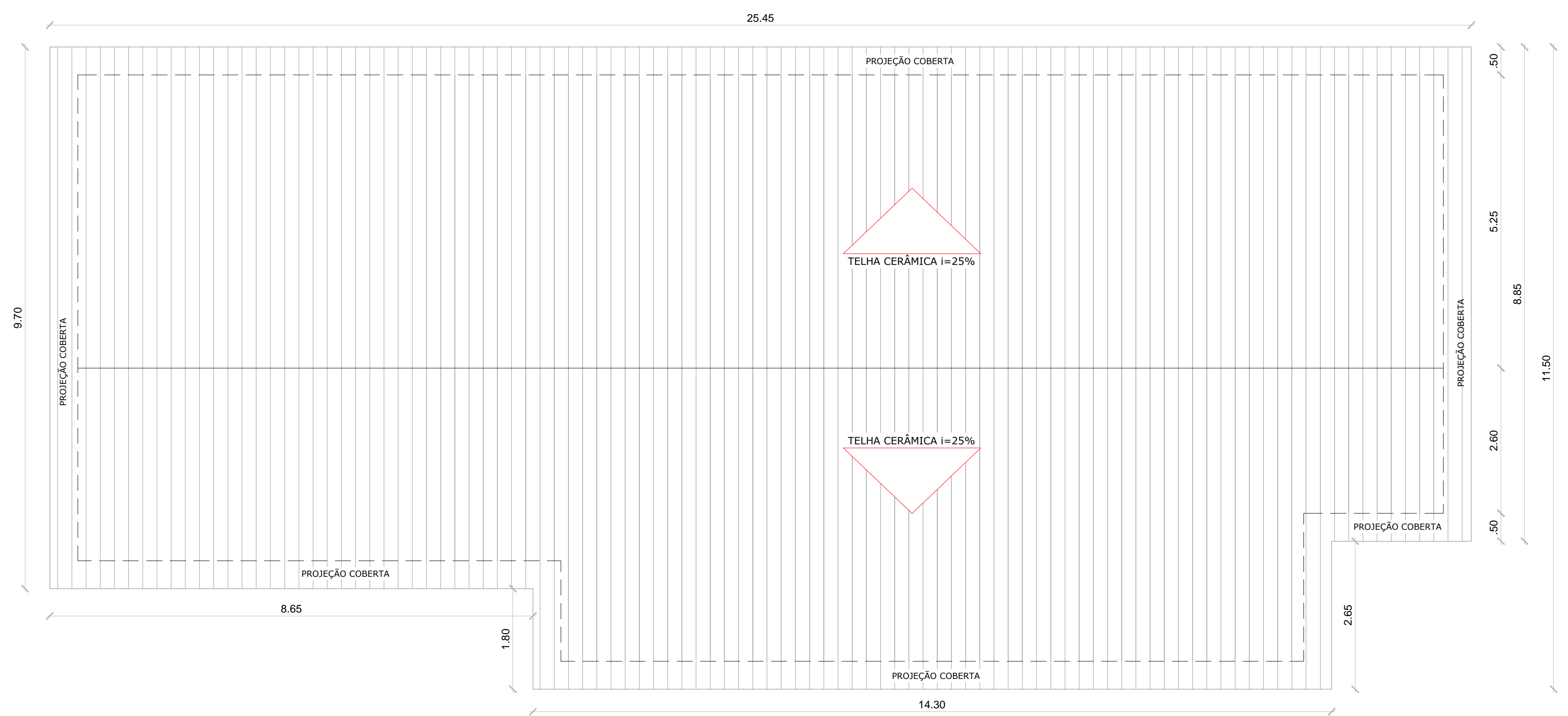

02 COBERTA  
Escala: 1/75

QUADRO DE ESQUADRIAS						
CÓDIGO	LARG (m)	ALT (m)	PEIT (m)	TIPO	QUANT.	DESCRIÇÃO
<b>PORTAS</b>						
P1	0.80	2.10	---	ABRIR	18	PORTA DE ALUMÍNIO
P2	0.80	2.10	---	ABRIR	01	PORTA DE FERRO
P3	1.50	2.10	---	ABRIR	01	PORTA DE ALUMÍNIO 2FOLHAS
P4	3.00	3.00	---	CORRER	01	PORTÃO NYLFOR
P5	4.00	3.00	---	CORRER	01	PORTÃO NYLFOR
P6	1.00	1.60	---	ABRIR	02	PORTA DE FERRO
<b>JANELAS</b>						
J1	0.80	0.50	1.60	CORRER	17	JANELA / ALUMÍNIO ANODIZADO BRANCO / COM VIDRO
J2	0.50	0.50	1.00	GUICHÉ	01	GUICHÉ FARMÁCIA
<b>COBOGÓ</b>						
C1	2.05	2.8	---	FIXO	02	COBOGÓ ANTICHIUVA

- LEGENDA:**
- PISO:**
    - 1- PISO INDUSTRIAL
    - 2- PISO CERÂMICO CERBRAS QUARTZO (SEG. PFI 4-400/4)
  - PINTURA PAREDES:**
    - 1- PINTURA INTERNA TEXTURA BRANCO
    - 2- PINTURA EXTERNA TEXTURA BRANCO
    - 3- PINTURA EXTERNA TEXTURA BRANCO
    - 4- PINTURA EXTERNA TEXTURA BRANCO
    - 5- PINTURA EXTERNA TEXTURA BRANCO
    - 6- PINTURA EXTERNA TEXTURA BRANCO
    - 7- PINTURA EXTERNA TEXTURA BRANCO
    - 8- PINTURA EXTERNA TEXTURA BRANCO
    - 9- PINTURA EXTERNA TEXTURA BRANCO
    - 10- PINTURA EXTERNA TEXTURA BRANCO
    - 11- PINTURA EXTERNA TEXTURA BRANCO
    - 12- PINTURA EXTERNA TEXTURA BRANCO
    - 13- PINTURA EXTERNA TEXTURA BRANCO
    - 14- PINTURA EXTERNA TEXTURA BRANCO
    - 15- PINTURA EXTERNA TEXTURA BRANCO
    - 16- PINTURA EXTERNA TEXTURA BRANCO
    - 17- PINTURA EXTERNA TEXTURA BRANCO
    - 18- PINTURA EXTERNA TEXTURA BRANCO
    - 19- PINTURA EXTERNA TEXTURA BRANCO
    - 20- PINTURA EXTERNA TEXTURA BRANCO
    - 21- PINTURA EXTERNA TEXTURA BRANCO
    - 22- PINTURA EXTERNA TEXTURA BRANCO
    - 23- PINTURA EXTERNA TEXTURA BRANCO
    - 24- PINTURA EXTERNA TEXTURA BRANCO
    - 25- PINTURA EXTERNA TEXTURA BRANCO
    - 26- PINTURA EXTERNA TEXTURA BRANCO
    - 27- PINTURA EXTERNA TEXTURA BRANCO
    - 28- PINTURA EXTERNA TEXTURA BRANCO
    - 29- PINTURA EXTERNA TEXTURA BRANCO
    - 30- PINTURA EXTERNA TEXTURA BRANCO
    - 31- PINTURA EXTERNA TEXTURA BRANCO
    - 32- PINTURA EXTERNA TEXTURA BRANCO
    - 33- PINTURA EXTERNA TEXTURA BRANCO
    - 34- PINTURA EXTERNA TEXTURA BRANCO
    - 35- PINTURA EXTERNA TEXTURA BRANCO
    - 36- PINTURA EXTERNA TEXTURA BRANCO
    - 37- PINTURA EXTERNA TEXTURA BRANCO
    - 38- PINTURA EXTERNA TEXTURA BRANCO
    - 39- PINTURA EXTERNA TEXTURA BRANCO
    - 40- PINTURA EXTERNA TEXTURA BRANCO
    - 41- PINTURA EXTERNA TEXTURA BRANCO
    - 42- PINTURA EXTERNA TEXTURA BRANCO
    - 43- PINTURA EXTERNA TEXTURA BRANCO
    - 44- PINTURA EXTERNA TEXTURA BRANCO
    - 45- PINTURA EXTERNA TEXTURA BRANCO
    - 46- PINTURA EXTERNA TEXTURA BRANCO
    - 47- PINTURA EXTERNA TEXTURA BRANCO
    - 48- PINTURA EXTERNA TEXTURA BRANCO
    - 49- PINTURA EXTERNA TEXTURA BRANCO
    - 50- PINTURA EXTERNA TEXTURA BRANCO
  - TEITO:**
    - 1- LAJE
    - 2- TELHA CERÂMICA COLONIAL E LAJE
    - 3- TELHA CERÂMICA COLONIAL

QUADRO RESUMO DE ÁREAS			
RESUMO DA ÁREA CONSTRUÍDA	EDIFICAÇÃO	ÁREAS(m²)	ÁREA CONSTRUÍDA TOTAL - 495,15m²
	UBS	270,48m²	
	BLOQUETE	224,67m²	
	COBERTA	270,48m²	

PROPRIETÁRIO	CREA		
ARQUITETO	SAÚDE		
ARQUITETO	APROVO PM		
CALCULO			
CONSTRUÇÃO			
OBRA:	RESPONSÁVEL TÉCNICO:		
CLIENTE:	MUNICÍPIO DE MARCO - CE		
ENDEREÇO DA OBRA:	CORAÇÃO DE JESUS - MARCO-CE		
CONTEÚDO:	PROJETO EXECUTIVO ARQUITETÔNICO		
LAYOUT			
COBERTA			
FACHADA			
CORTES			
AV. PREFEITO GUIDO OSTERO, S/N CENTRO I - MARCO - CE   62560-000 R. BRASIL 2220 E BR. BRASIL 1415 www.marco.ce.gov.br CNPJ: 07.266.530/0001-47	ESCALA PRANCHA: 1/75 FOLHA: A1	DESENHO: SECRETARIA DE INFRAESTRUTURA DATA: JANEIRO / 2022	PRANCHA: <b>02/08</b>

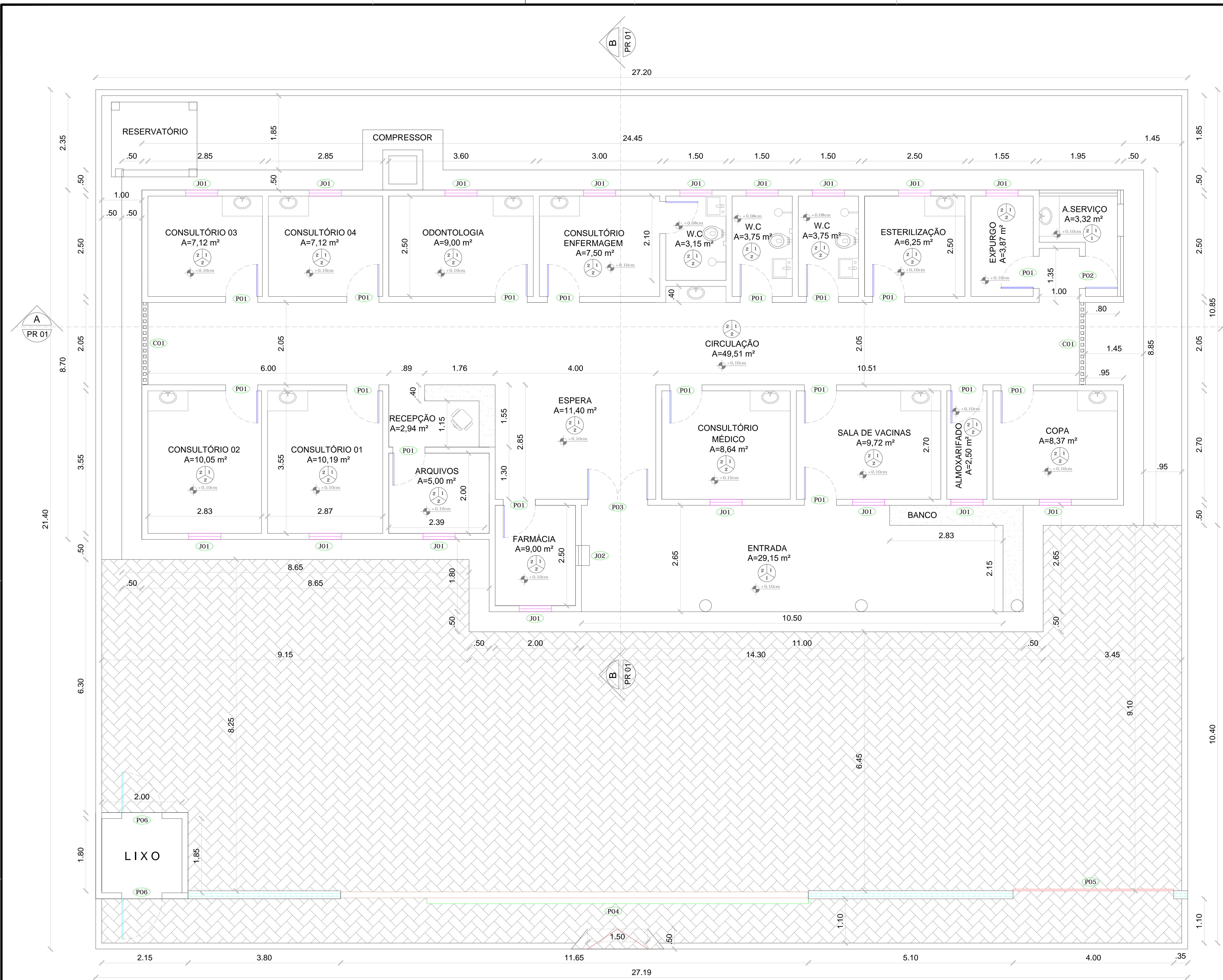

QUADRO DE ESQUADRIAS						
CÓDIGO	LARG (m)	ALT (m)	PEIT (m)	TIPO	QUANT.	DESCRIÇÃO
<b>PORTAS</b>						
P1	0.80	2.10	---	ABRIR	18	PORTA DE ALUMINIO
P2	0.80	2.10	---	ABRIR	01	PORTA DE FERRO
P3	1.50	2.10	---	ABRIR	01	PORTA DE ALUMINIO 2FOLHAS
P4	3.00	3.00	---	CORRER	01	PORTÃO NYLFOR
P5	4.00	3.00	---	CORRER	01	PORTÃO NYLFOR
P6	1.00	1.60	---	ABRIR	02	PORTA DE FERRO
<b>JANELAS</b>						
J1	0.80	0.50	1.60	CORRER	17	JANELA / ALUMINIO ANODIZADO BRANCO / COM VIDRO
J2	0.50	0.50	1.00	GUICHÊ	01	GUICHÊ FARMACIA
<b>COBOGÓ</b>						
C1	2.05	2.8	---	FIXO	02	COBOGÓ ANTICHUVA

- LEGENDA:**
- PISO:**
    - 1- PISO INDUSTRIAL
    - 2- PISO CERÂMICO CERIBRAS QUARTZO BEIG PPI 4x40x40
  - PINTURA PAREDES:**
    - 1- PINTURA INTERNA TEXTURA BRANCO CIELO PORTFLEX
    - 2- REVESTIMENTO CERÂMICO INTERNO 32x42cm CIELO BRILHANTE
    - 3- PINTURA EXTERNA TEXTURADO BRANCO CERIBRA ACETINADA
    - 4- REVESTIMENTO CERÂMICO EXTERNO 32x42cm CERIBRA 10 ACETINADA
    - 5- PINTURA INTERNA TEXTURA BRANCO CIELO PORTFLEX
    - 6- REVESTIMENTO CERÂMICO BANHEIROS 46x46cm
  - TELA:**
    - 1- LAJE
    - 2- TELHA CERÂMICA COLONIAL E LAJE
    - 3- TELHA CERÂMICA COLONIAL

QUADRO RESUMO DE ÁREAS			
RESUMO DA ÁREA CONSTRUÍDA	EDIFICAÇÃO	ÁREAS(m²)	ÁREA CONSTRUÍDA
	UBS	270,48m²	TOTAL : 495,15m²
	BLOQUETE	224,67m²	
	COBERTA	270,48m²	

PROPRIETÁRIO	CREA
ARQUITETO	SAÚDE
ARQUITETO	
CALCULO	APROV. PM
CONSTRUÇÃO	
OBRA:	RESPONSÁVEL TÉCNICO:
REFORMA DA UBS MARIA JOSÉ NEVES OSTERNO	
CLIENTE:	
MUNICÍPIO DE MARCO-CE	
ENDEREÇO DA OBRA:	
CORAÇÃO DE JESUS - MARCO-CE	
CONTEÚDO:	PROJETO EXECUTIVO ARQUITETÔNICO
LAYOUT	
	
AV. PREFEITO GUIDO OSTERNO, S/N CENTRO I MARCO - CE   62560-000	ESCALA PRANCHA: 1/50
BR 364, 22.018 - BR 364, 4.415	DESENHO: SECRETARIA DE INFRAESTRUTURA
www.marco.ce.gov.br	PRANCHA: 03/08
CNPJ: 07.266.510/0001-47	DATA: JANEIRO / 2022

**01 PLANTA LAYOUT**  
Escala 1:50

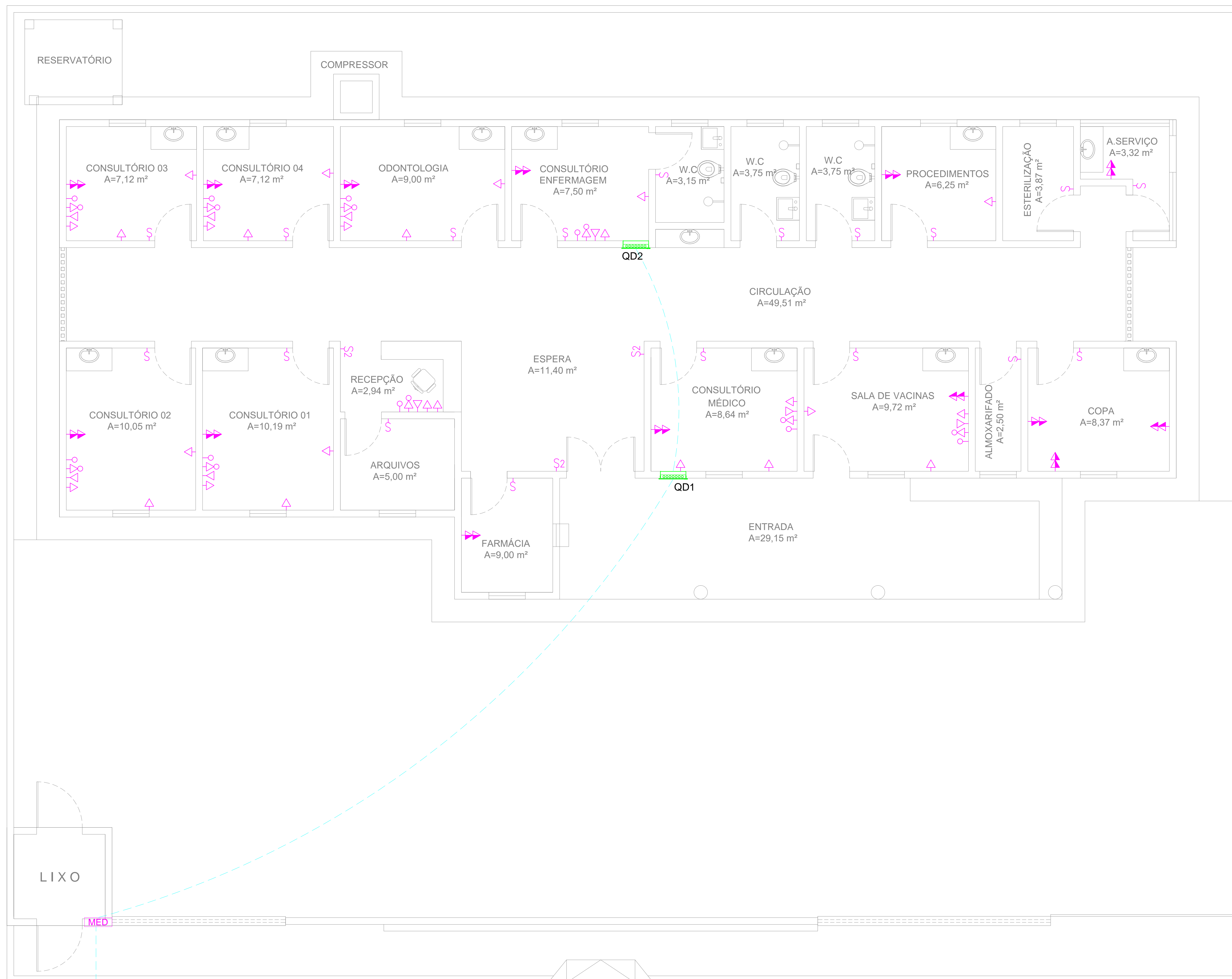

### LEGENDA PONTOS ELÉTRICOS

- TOMADA BAIXA H=0,30m
- TOMADA MÉDIA H=1,10m
- TOMADA ALTA H=2,10m
- TOMADA TELEFONE
- TOMADA COMPUTADOR
- REDE LÓGICA
- TOMADA DE PISO
- PONTO DE LUZ LED (2x24W)
- PONTO DE LUZ INCANDESCENTE EMBUTIDA
- ARANDELA ALTA - h=2,4m
- LUMINÁRIA EMERGENCIA - h=0,30m
- ARANDELA DE PAREDE - h=1,60m
- INTERRUPTOR
- INTERRUPTOR 2 SEÇÕES
- TOMADA INTERFONE
- RECEPÇÃO DA CHAMADA DE ENFERMEIRA
- AR COMPRIMIDO
- OXIGÊNIO
- VÁCUO CLÍNICO
- FOCO MÓVEL DE PAREDE
- PONTO DE AR-CONDICIONADO SPLIT; H=2,30m

**PLANTA BAIXA**  
ALIMENTAÇÃO/TOMADAS  
Escala 1:50

#### OBSERVAÇÕES

- 1 - SEÇÃO MÍNIMA PARA CONDUTORES DE ILUMINAÇÃO 2,5mm<sup>2</sup>
- 2 - SEÇÃO MÍNIMA PARA CONDUTORES DE TOMADAS 2,5mm<sup>2</sup>
- 3 - TODOS OS REATORES DEVERÃO SER DE ALTO FATOR DE POTÊNCIA.
- 4 - OS REATORES PARA AS LUMINÁRIAS FLUORESCENTES DEVERÃO SER DO TIPO ELETRÔNICOS, REF. MID 3226 P/ 2x32W E MID 1626 P/ 2x18W, FAB. HELFONT.
- 5 - TOMADAS NÃO COTADAS - 100W.
- 6 - TODOS OS CABOS ALIMENTADORES DOS QUADROS DEVERÃO POSSUIR DUPLO ISOLAMENTO PARA TODO TIPO VINILFLEX CLASSE 3 FAB. FICAP.
- 7 - ELETRODUTO NÃO COTADO φ = 1/2"

PROPRIETÁRIO	CREA
ARQUITETO	SAÚDE
ARQUITETO	
CÁLCULO	APROV. PM:
CONSTRUÇÃO	
OBRA: <b>REFORMA DA UBS MARIA JOSÉ NEVES OSTERNO</b>	
CLIENTE: <b>MUNICÍPIO DE MARCO-CE</b>	
ENDEREÇO DA OBRA: <b>CORAÇÃO DE JESUS - MARCO-CE</b>	
RESPONSÁVEL TÉCNICO:	
<b>MUNICÍPIO DE MARCO</b>	
<b>PROJETO EXECUTIVO ELÉTRICO</b>	
PONTOS TOMADAS	
<small>AV. PREFEITO GUIDO OSTERNO, S/N CENTRO I MARCO - CE   62560-000 BRASIL 22.01.8 08 3846.4115 www.marco.ce.gov.br CNPJ: 07.566.530/0001-07</small>	
ESCALA PRANCHA: 1/50	PRANCHA: 04/08
FOLHA: A1	DESENHO: SECRETARIA DE INFRAESTRUTURA DATA: JANEIRO / 2022

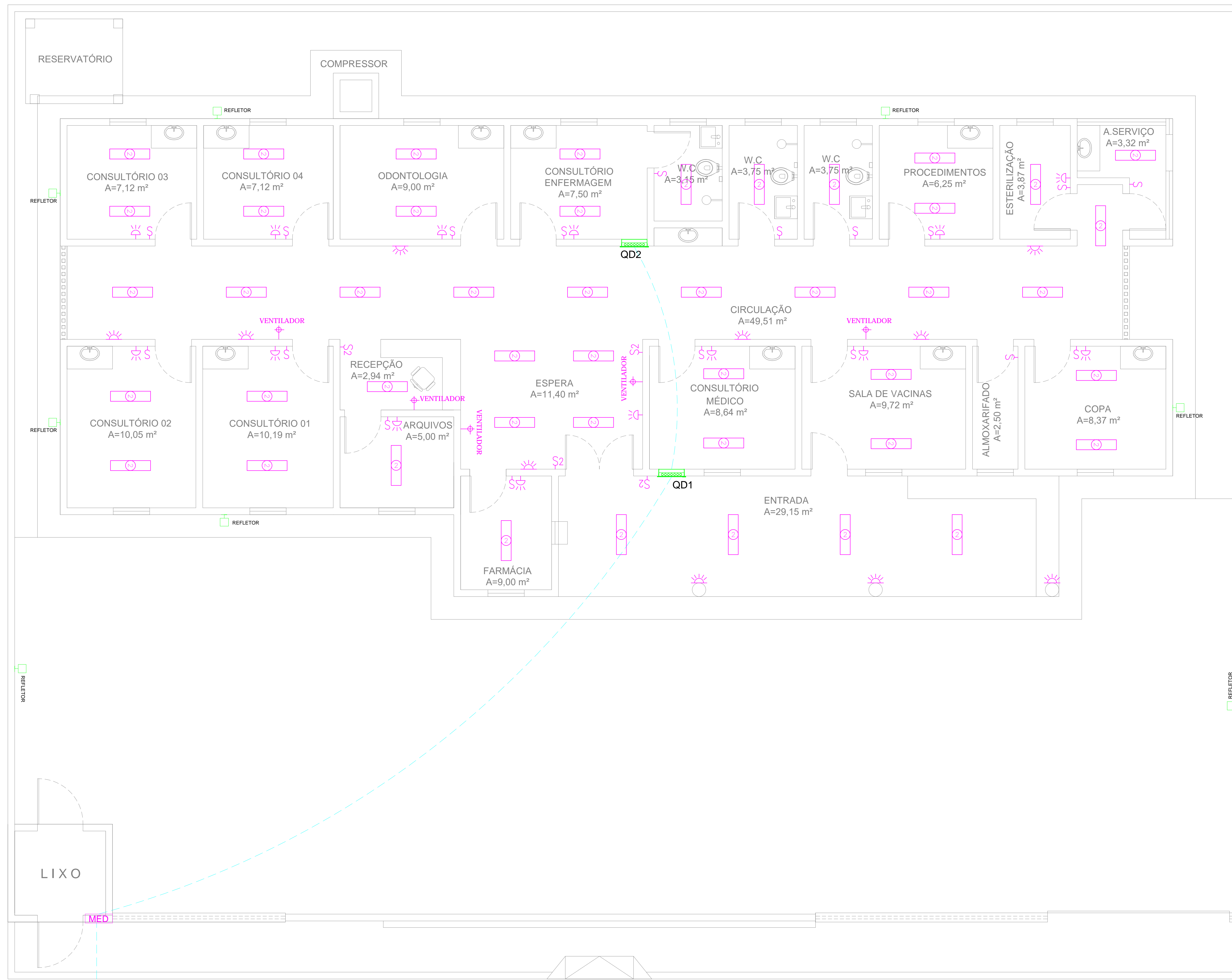

### LEGENDA PONTOS ELÉTRICOS

- TOMADA BAIXA H=0,30m
- TOMADA MÉDIA H=1,10m
- TOMADA ALTA H=2,10m
- TOMADA TELEFONE
- TOMADA COMPUTADOR
- REDE LÓGICA
- TOMADA DE PISO
- PONTO DE LUZ LED (2x24W)
- PONTO DE LUZ INCANDESCENTE EMBUTIDA
- ARANDELA ALTA - h=2,4m
- LUMINÁRIA EMERGENCIA - h=0,30m
- ARANDELA DE PAREDE - h=1,60m
- INTERRUPTOR
- INTERRUPTOR 2 SEÇÕES
- TOMADA INTERFONE
- RECEPÇÃO DA CHAMADA DE ENFERMEIRA
- AR COMPRIMIDO
- OXIGÊNIO
- VÁCUO CLÍNICO
- FOCO MÓVEL DE PAREDE
- PONTO DE AR-CONDICIONADO SPLIT; H=2,30m

**PLANTA BAIXA ILUMINAÇÃO**  
Escala 1:50

↑ VEM DA REDE DE DISTRIBUIÇÃO DA ENEL

#### OBSERVAÇÕES

- 1 - SEÇÃO MÍNIMA PARA CONDUTORES DE ILUMINAÇÃO 2,5mm<sup>2</sup>
- 2 - SEÇÃO MÍNIMA PARA CONDUTORES DE TOMADAS 2,5mm<sup>2</sup>
- 3 - TODOS OS REATORES DEVERÃO SER DE ALTO FATOR DE POTÊNCIA.
- 4 - OS REATORES PARA AS LUMINÁRIAS FLUORESCENTES DEVERÃO SER DO TIPO ELETRÔNICOS, REF. MID 3226 P/ 2x32W E MID 1626 P/ 2x18W, FAB. HELFONT.
- 5 - TOMADAS NÃO COTADAS - 100W.
- 6 - TODOS OS CABOS ALIMENTADORES DOS QUADROS DEVERÃO POSSUIR DUPLA ISOLAMENTO PARA TUDO TIPO VINILFLEX CLASSE 3 FAB. FICAP.
- 7 - ELETRODUTO NÃO COTADO φ = 1/2"

PROPRIETÁRIO	CREA
ARQUITETO	SAÚDE
ARQUITETO	APROV. PM
CÁLCULO	CONSTRUÇÃO
OBRAS:	RESPONSÁVEL TÉCNICO:
REFORMA DA UBS MARIA JOSÉ NEVES OSTERNO	
CLIENTE: MUNICÍPIO DE MARCO-CE	
ENDEREÇO DA OBRA: CORAÇÃO DE JESUS - MARCO-CE	
CONTEÚDO: PROJETO EXECUTIVO ELÉTRICO	
PONTOS ILUMINAÇÃO	
AV. PREFEITO GUIDO OSTERNO, S/N CENTRO I MARCO - CE 62560-000 BRASIL 22.01.8 08 3844-1415 www.marco.ce.gov.br CNPJ: 07.566.530/0001-47	ESCALA PRANCHA: 1/50 DESENHO: SECRETARIA DE INFRAESTRUTURA PRANCHA: DATA: 05/08 FOLHA: A1 JANEIRO / 2022

SPLIT 9.000 BTU'S 12.000 BTU'S	LINHA DE SUÇÃO	Ø1/2"
	LINHA DE LÍQUIDO	Ø1/4"
SPLIT 18.000 BTU'S/1,5TR 24.000 BTU'S/2,0TR	LINHA DE SUÇÃO	Ø5/8"
	LINHA DE LÍQUIDO	Ø3/8"

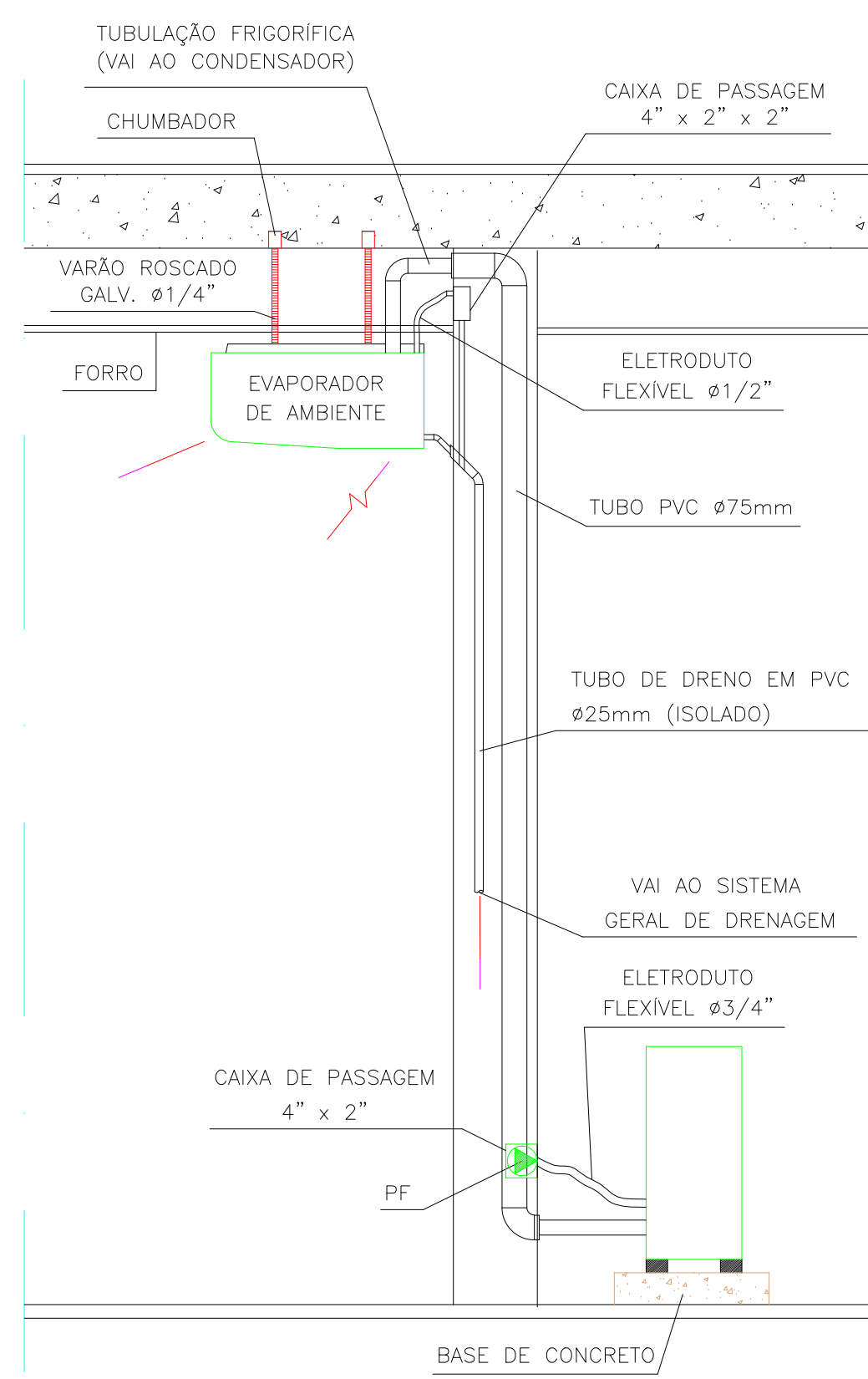

VISTA LATERAL

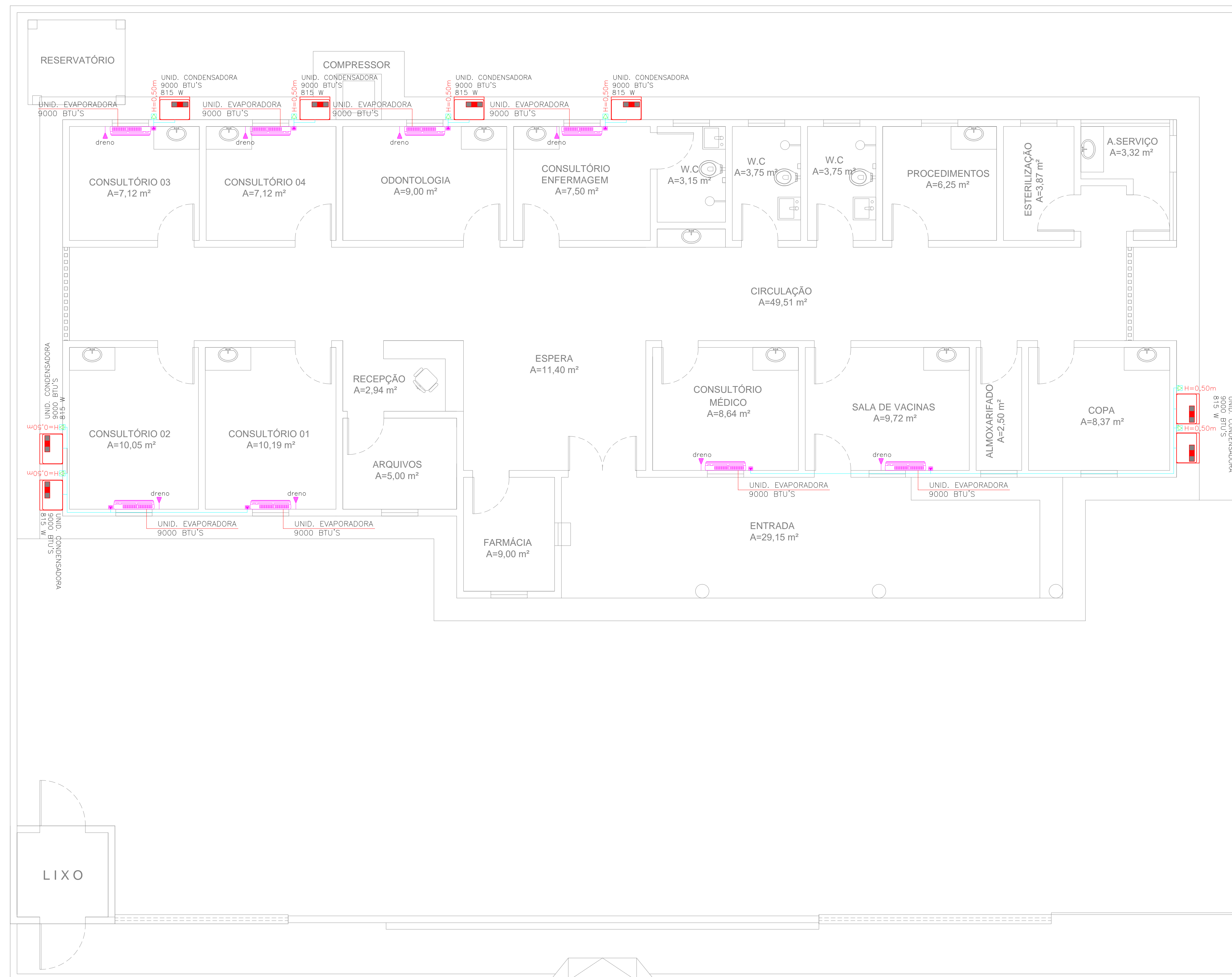

**PLANTA BAIXA ARCONDICIONADO**  
Escala: 1:50

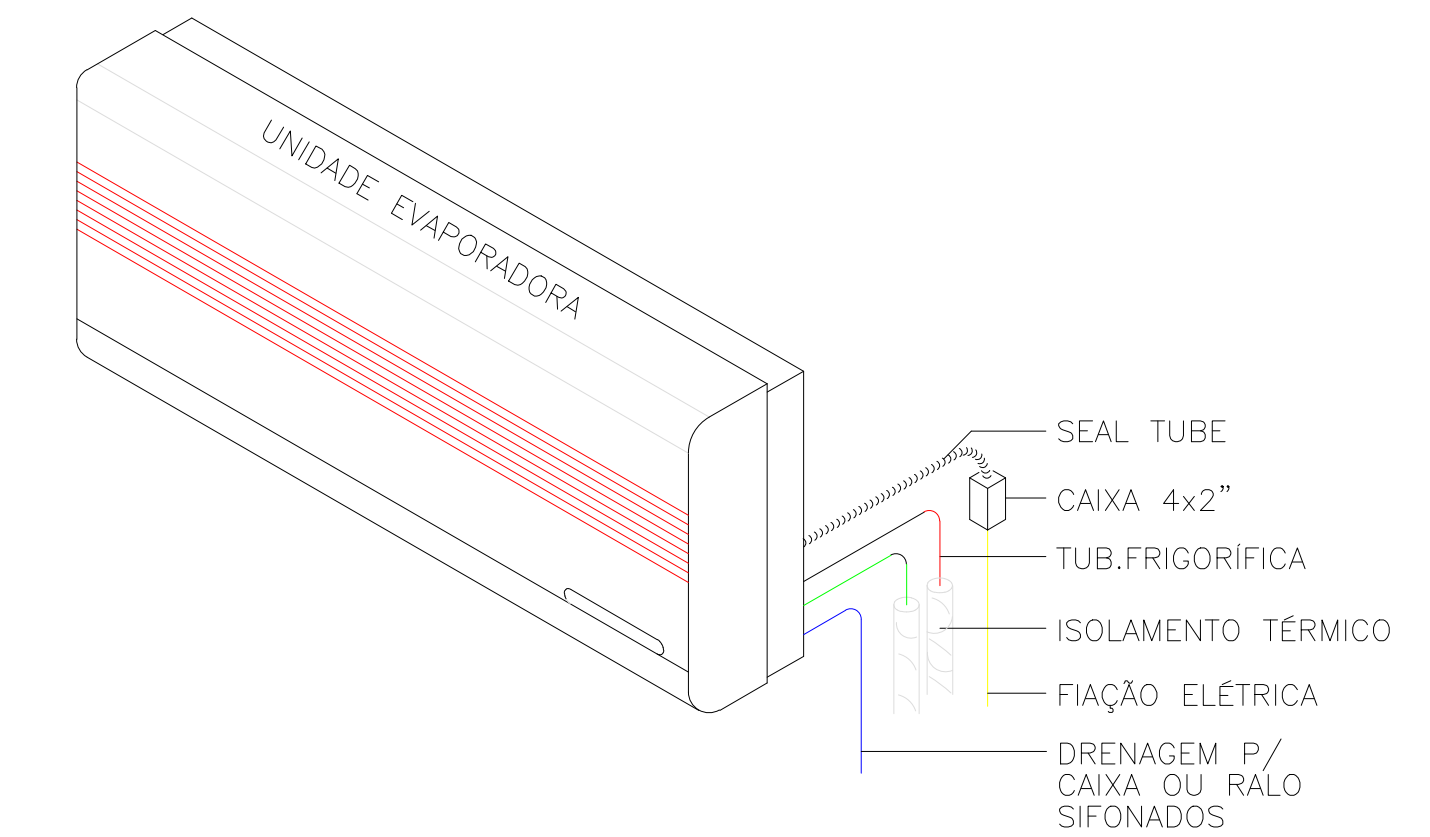
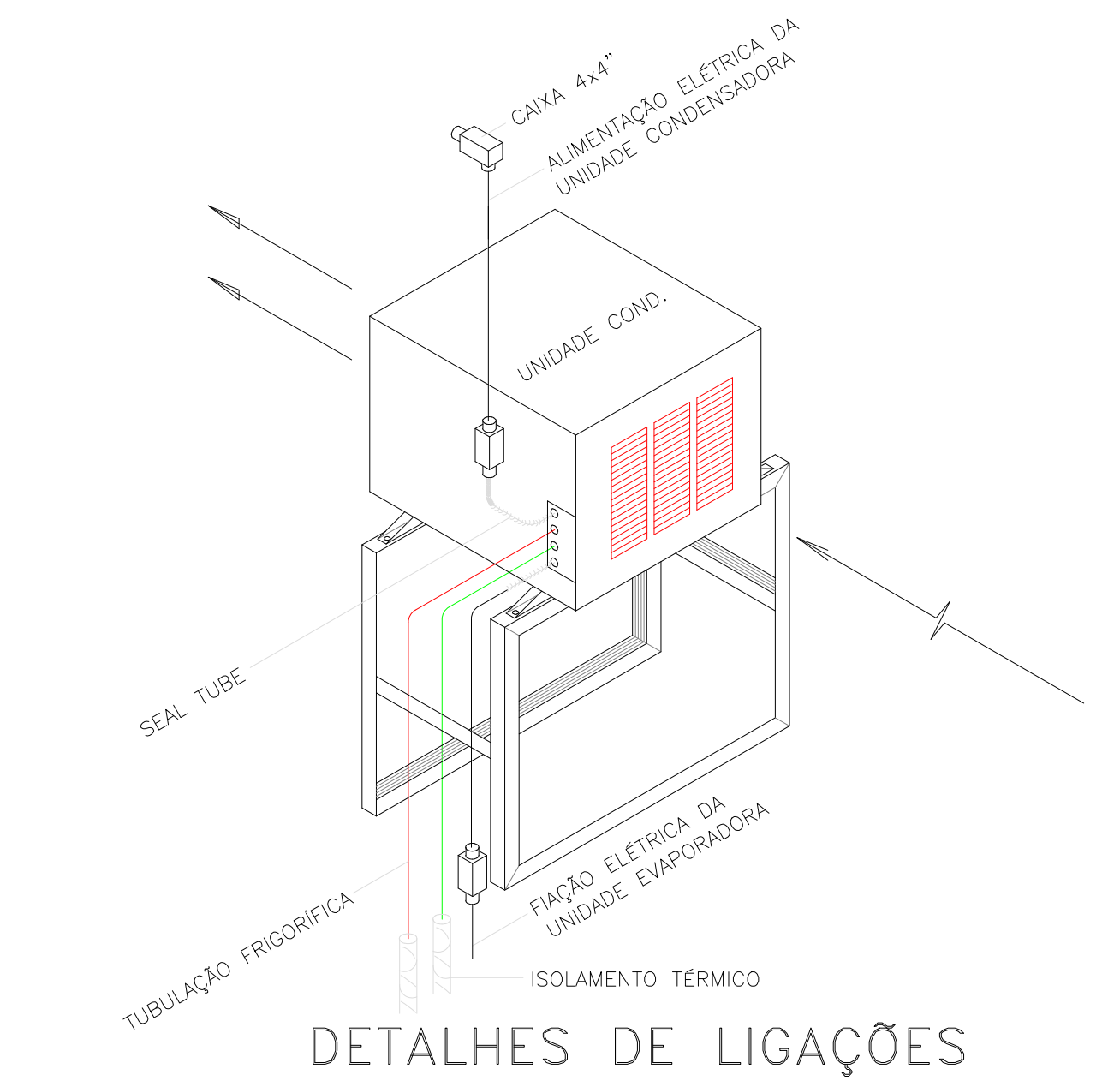

AR CONDICIONADO

**OBSERVAÇÕES**

- 1 - SEÇÃO MÍNIMA PARA CONDUTORES DE ILUMINAÇÃO 2,5mm<sup>2</sup>
- 2 - SEÇÃO MÍNIMA PARA CONDUTORES DE TOMADAS 2,5mm<sup>2</sup>
- 3 - TODOS OS REATORES DEVERÃO SER DE ALTO FATOR DE POTÊNCIA.
- 4 - OS REATORES PARA AS LUMINÁRIAS FLUORESCENTES DEVERÃO SER DO TIPO ELETRÔNICOS, REF. MID 3226 P/ 2x32W E MID 1626 P/ 2x18W, FAB. HELFONT.
- 5 - TOMADAS NÃO COTADAS - 100W.
- 6 - TODOS OS CABOS ALIMENTADORES DOS QUADROS DEVERÃO POSSUIR DUPLA ISOLAMENTO PARA TODO TIPO VINILFLEX CLASSE 5 FAB. FICAP.
- 7 - ELETRODUTO NÃO COTADO Ø = 1/2"

PROPRIETÁRIO	CREA	
ARQUITETO	SAÚDE	
ARQUITETO		
CÁLCULO	APROVO PM	
CONSTRUÇÃO		
OBRA:	RESPONSÁVEL TÉCNICO:	
CLIENTE:	MUNICÍPIO DE MARCO-CE	
ENDEREÇO DA OBRA:	CORAÇÃO DE JESUS - MARCO-CE	
CONTEÚDO:		
ARCONDICIONADOS		
		
ESCALA PRANCHA:	DESENHO:	PRANCHA:
1/50	SECRETARIA DE INFRAESTRUTURA	06/08
FOLHA:	DATA:	
A1	JANEIRO / 2022	

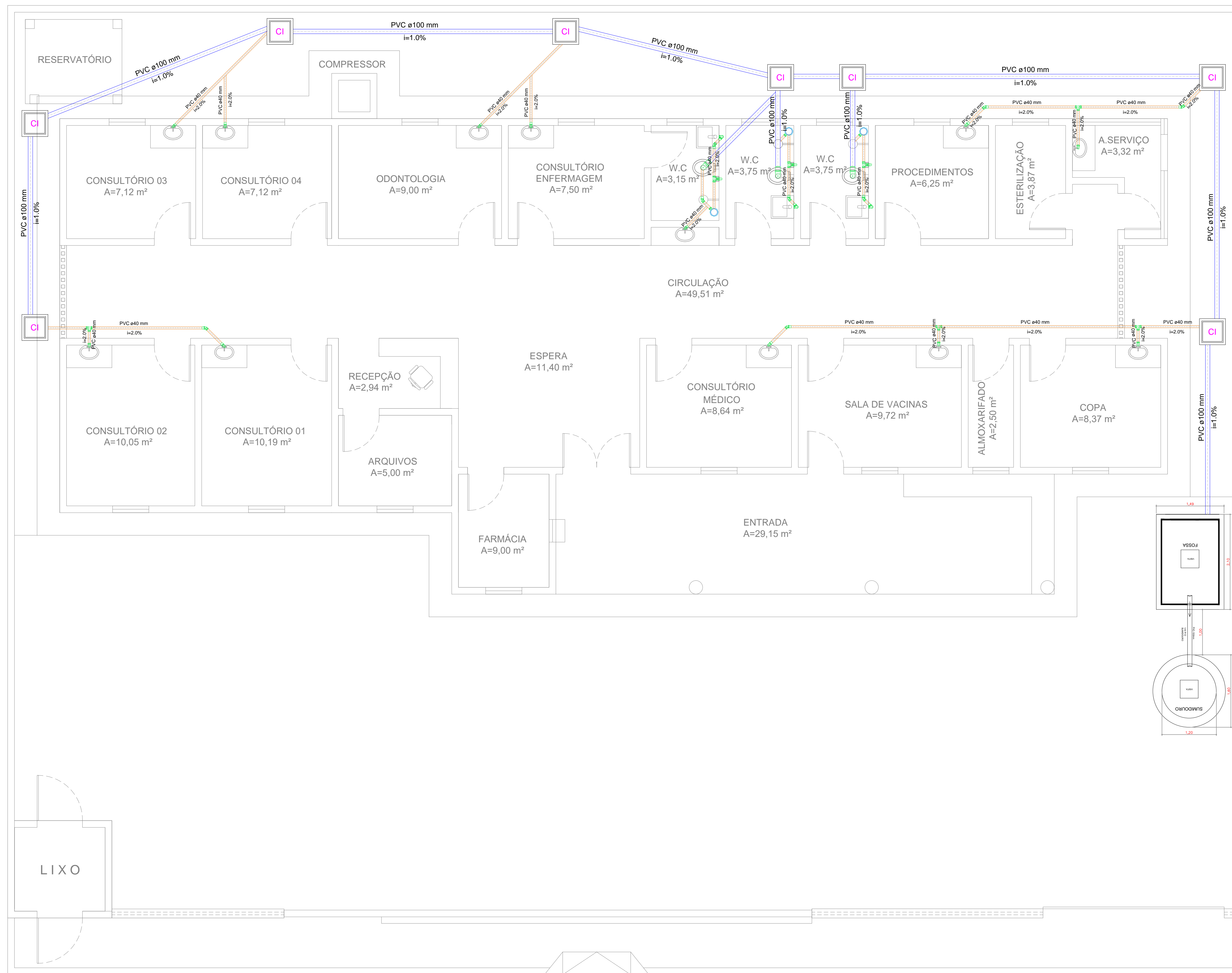

**SANITÁRIO**  
Escala 1:50

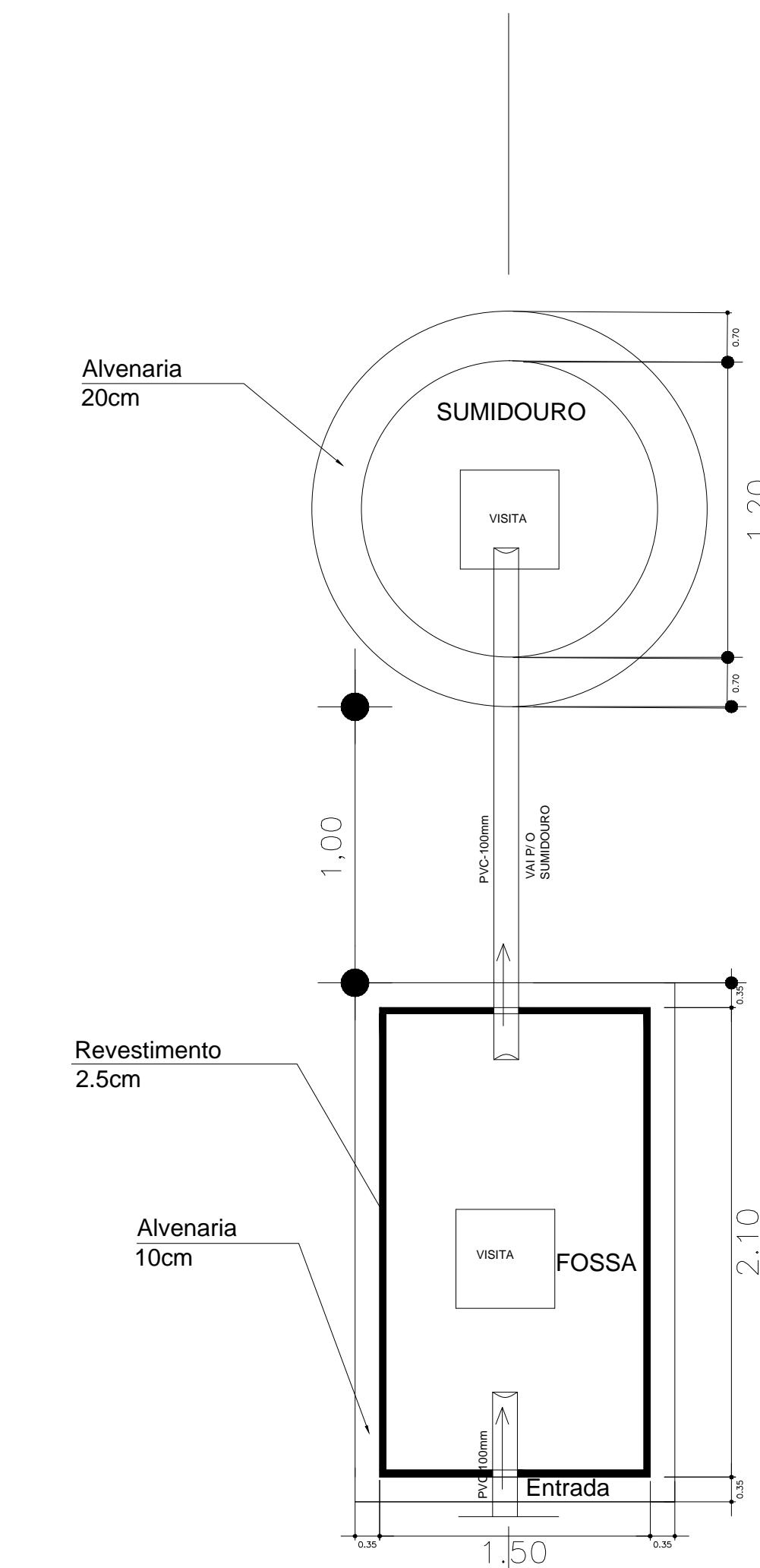
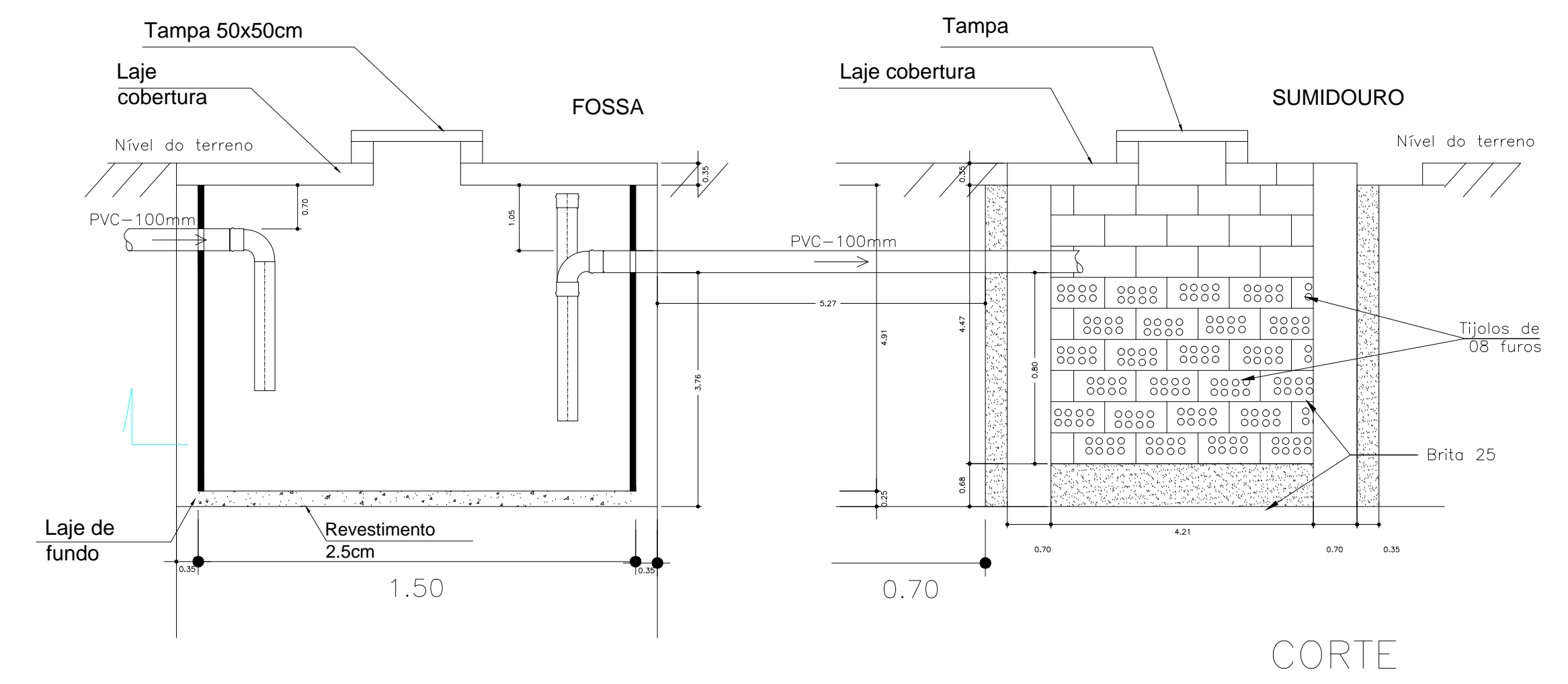

PLANTA BAIXA  
SEM ESCALA

DET. DA CX. DE INSPEÇÃO

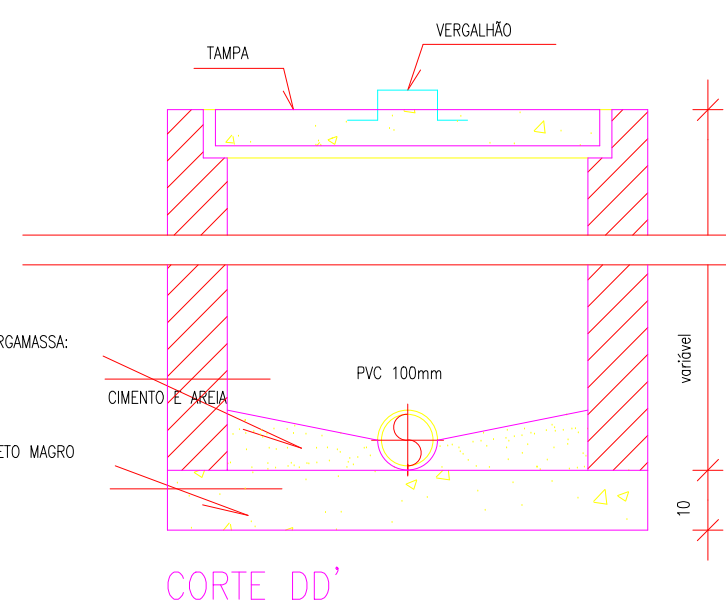
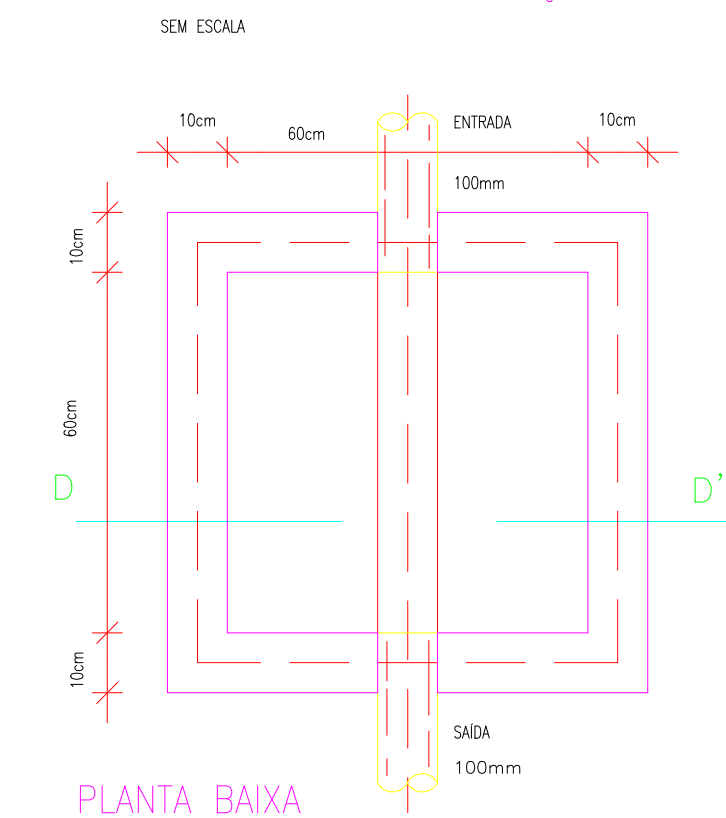

CORTE DD'

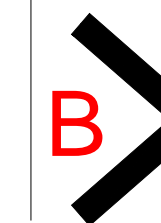
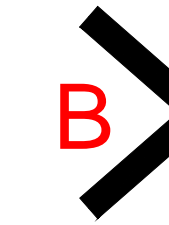

LEGENDA	
	CAIXA DE INSPEÇÃO EM ALVENARIA COM TAMPA DE CONCRETO DIM. 60x60cm
	CAIXA DE GORDURA (CG) OU CAIXA SEPARADORA DE SABÃO DIMENSÕES DE ACORDO COM O DETALHE NO PROJETO. DIM. 40x40cm
	RALO CIRCULAR 40mm
	TUBULAÇÃO EM CANO PVC 100mm
	TUBULAÇÃO EM CANO PVC 40mm
	TUBULAÇÃO EM CANO PVC 25mm - Água Fria
	TUBULAÇÃO EM CANO PVC 32mm - Água Fria

PROPRIETÁRIO	CREA
ARQUITETO	SAÚDE
ARQUITETO	
CALCULO	APROV. PM
CONSTRUÇÃO	
OBRA:	RESPONSÁVEL TÉCNICO:
CLIENTE:	MUNICÍPIO DE MARCO-CE
ENDEREÇO DA OBRA:	CORAÇÃO DE JESUS - MARCO-CE
CONTEÚDO:	PROJETO EXECUTIVO HIDROSSANITÁRIO
SANITÁRIO	
AV. PREFEITO GUIDO OSTERNO, S/N CENTRO I - MARCO - CE   62560-000 FONE: (85) 3364-1415 WWW.MARCO.CE.GOV.BR CNPJ: 07.266.530/0001-47	ESCALA PRANCHA: 1/50 FOLHA: A1
DESENHO: SECRETARIA DE INFRAESTRUTURA DATA: JANEIRO / 2022	PRANCHA: <b>07/08</b>

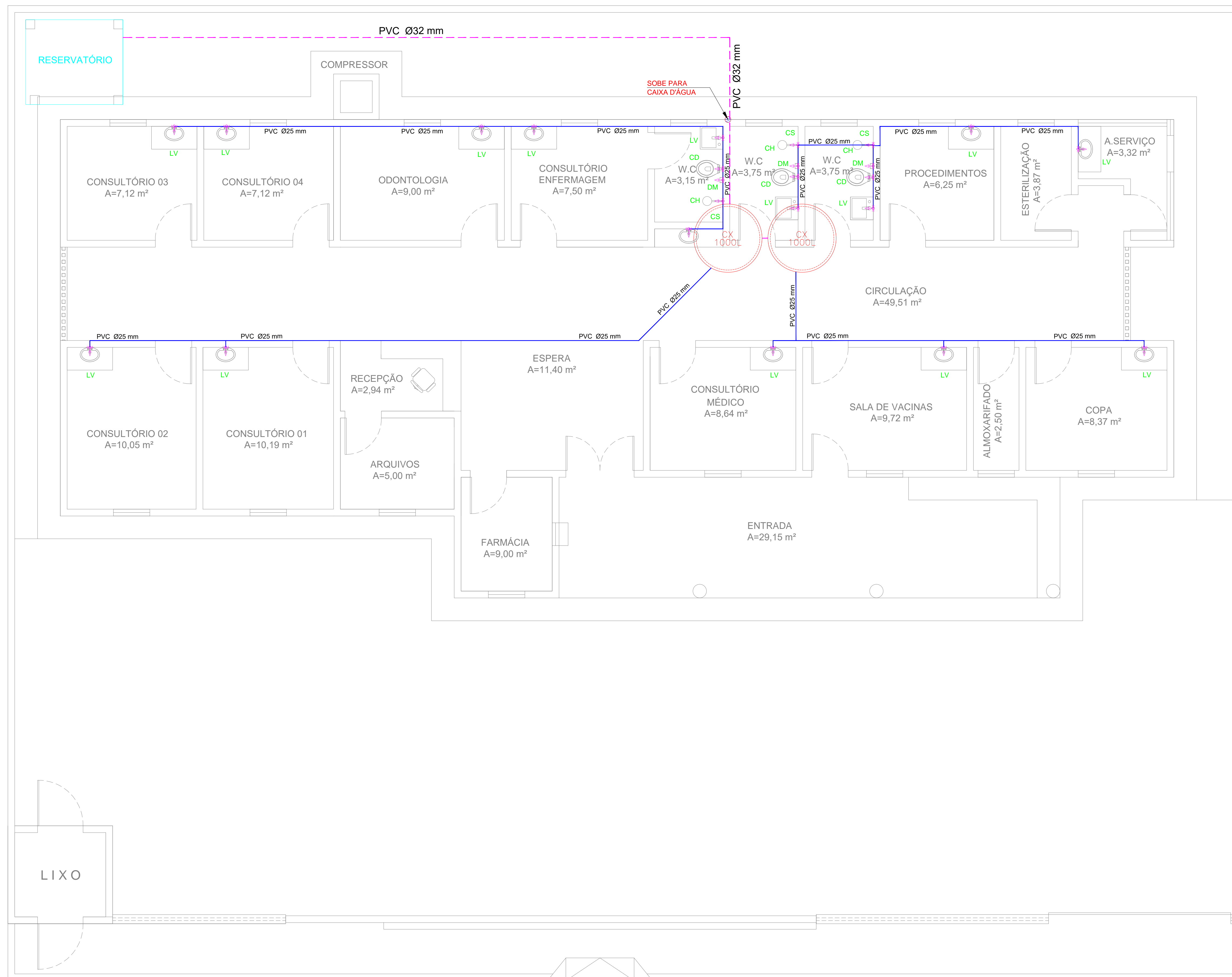

QUADRO DE EQUIVALENCIA		
(PVC) (mm)	(COBRE) (mm)	(POLEGADA)
25	22	ø 3/4"
32	28	ø 1"
40	35	ø 1,1/4"
50	42	ø 1,1/2"
60	54	ø 2"
75	66	ø 2,1/2"
85	79	ø 3"
110	104	ø 4"

QUADRO DE LEGENDAS	
AP	ÁGUAS PLUVIAIS
AF	ÁGUA FRIA
CD	CAIXA DE DESCARGA
DM	DUCHA MANUAL
LV	LAVATÓRIO
FI	FILTRO
TJ	TORNEIRA DE JARDIM
CH	CHUVEIRO
MIC	MICTÓRIO
VD	VALVULA DE DESCARGA
RG	REGISTRO DE GAVETA
RP	REGISTRO DE PRESSÃO

LEGENDA	
	CAIXA DE INSPEÇÃO EM ALVENARIA COM TAMPA DE CONCRETO DIM. 60x60cm
	CAIXA DE GORDURA (CG) OU CAIXA SEPARADORA DE SABÃO DIMENSÕES DE ACORDO COM O DETALHE NO PROJETO. DIM. 40x40cm
	RALO CIRCULAR 40mm
	TUBULAÇÃO EM CANO PVC 100mm
	TUBULAÇÃO EM CANO PVC 40mm
	TUBULAÇÃO EM CANO PVC 25mm - Água Fria
	TUBULAÇÃO EM CANO PVC 32mm - Água Fria

DETALHE DA CAIXA D'ÁGUA 1.000L SEM ESCALA

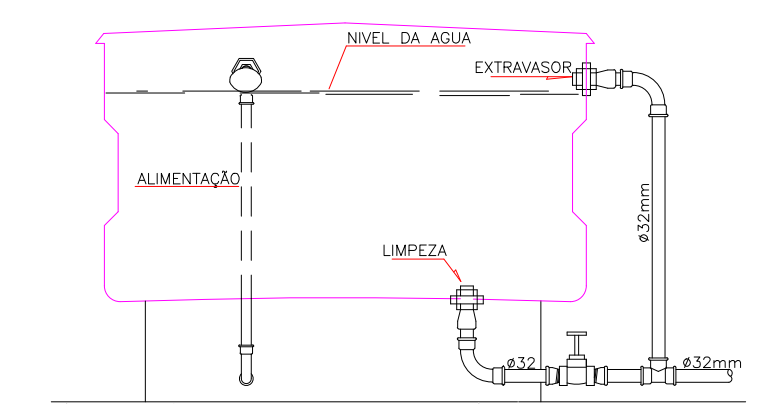
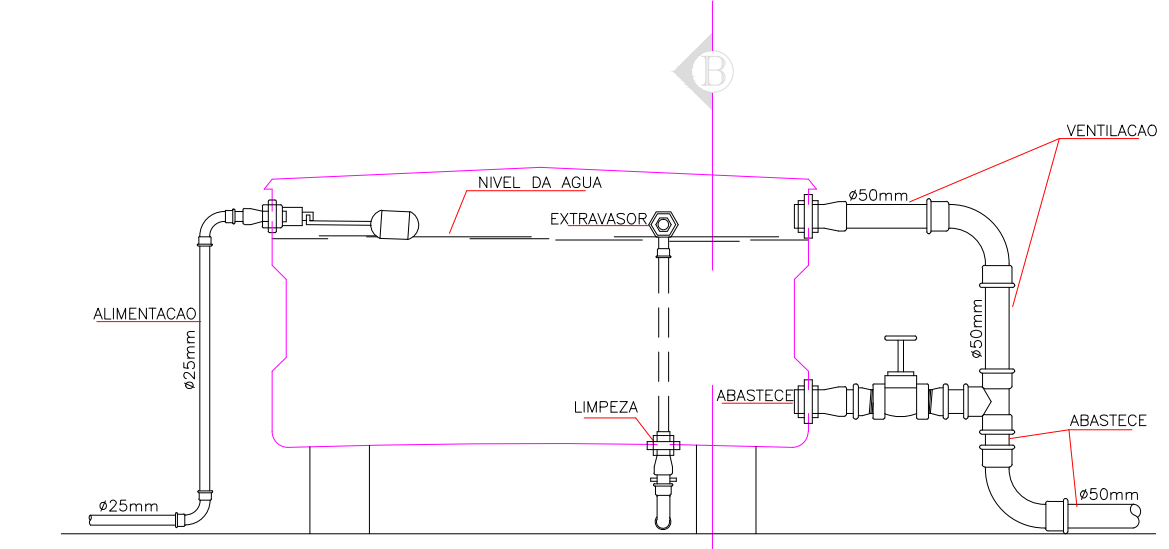

CORTE - A B

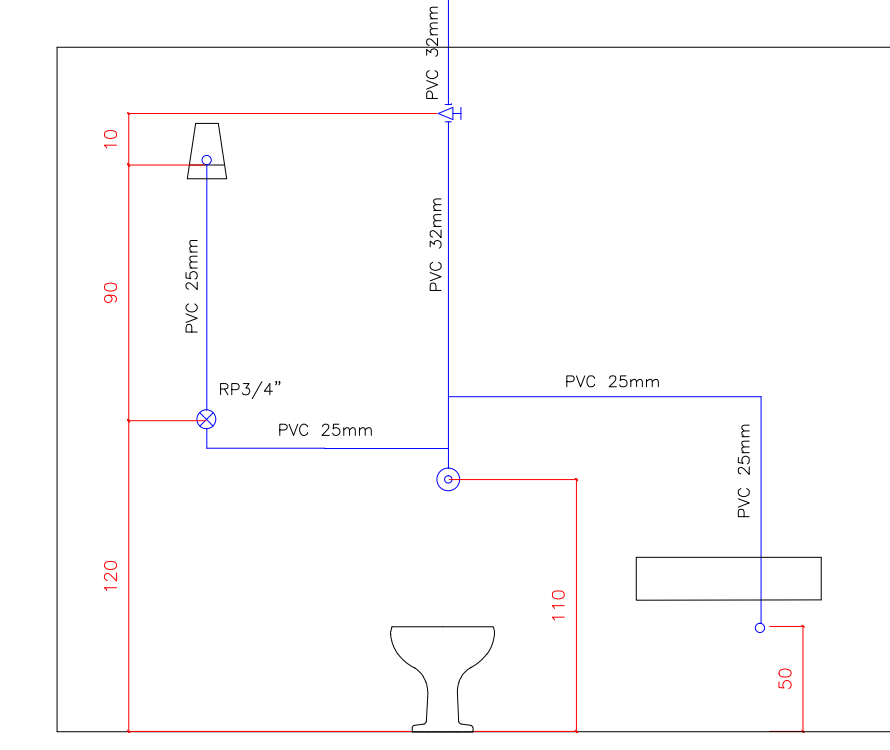

ISOMÉTRICO ILUSTRATIVO

HIDRÁULICO Escala 1:50

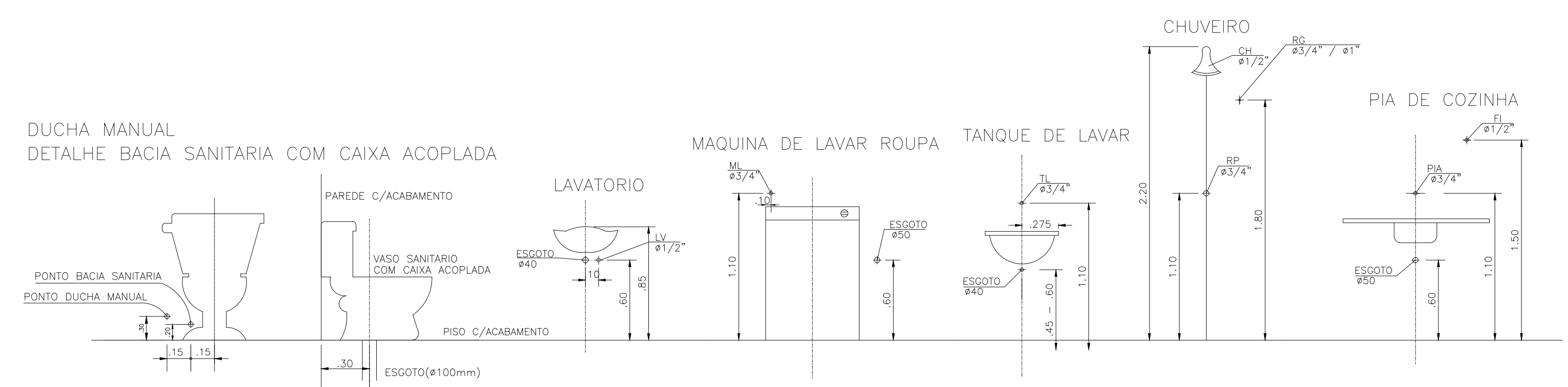

ALTURA DOS PONTOS D'ÁGUA S/ESCALA

PROPRIETÁRIO	CREA		
ARQUITETO	SAÚDE		
ARQUITETO			
CÁLCULO	APROV. PM		
CONSTRUÇÃO			
OBRA:	RESPONSÁVEL TÉCNICO:		
REFORMA DA UBS MARIA JOSÉ NEVES OSTERNO			
CLIENTE:	MUNICÍPIO DE MARCO-CE		
ENDEREÇO DA OBRA:	CORAÇÃO DE JESUS - MARCO-CE		
CONTEÚDO:			
PROJETO EXECUTIVO HIDROSSANITÁRIO			
HIDRÁULICO			
AV. PREFEITO GUIDO OSTERNO, S/N CENTRO I MARCO - CE   62560-000	ESCALA PRANCHA: 1/50	DESENHO: SECRETARIA DE INFRAESTRUTURA	PRANCHA:
WWW.MARCO-CE.GOV.BR	FOLHA: A1	DATA: JANEIRO / 2022	<b>08/08</b>
CNPJ: 07.566.530/0001-47			