

**01 PLANTA BAIXA EXISTENTE**  
Escala: 1:75

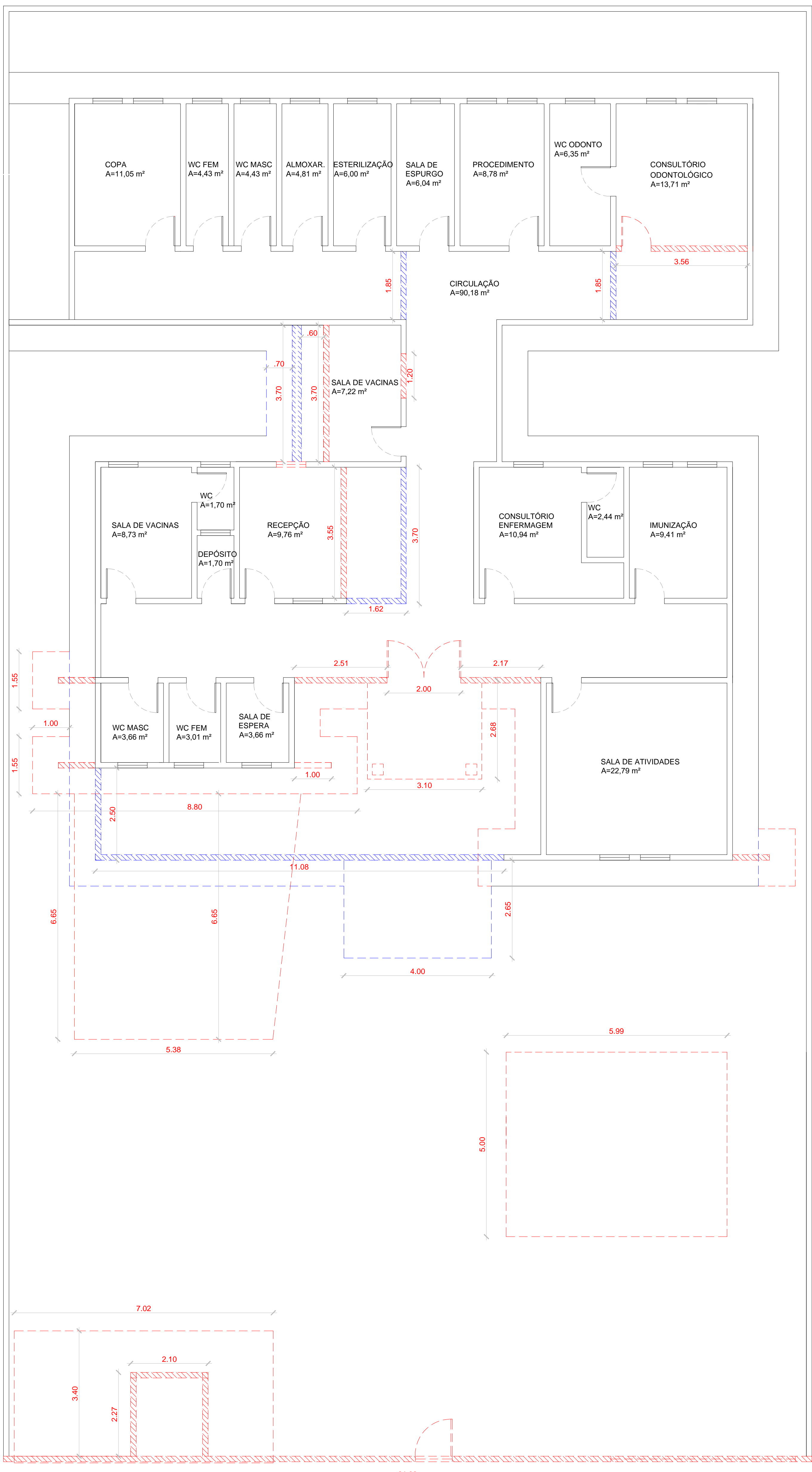
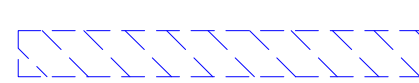
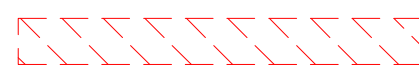

**01 PLANTA DE DEMOLIR E CONSTRUIR**  
Escala: 1:75

 **CONSTRUIR**  
 **DEMOLIR**

**RETIRADAS DE PORTAS E JANELAS**  
**DEMOLIÇÃO JARDIM EXISTENTE**  
**DEMOLIÇÃO FACHADA**

PROPRIETÁRIO	CREA
ARQUITETO	SAÚDE
ARQUITETO	
CALCULO	APROVOVIM:
CONSTRUÇÃO	
OBRA: REFORMA DA UBS DO TRIÂNGULO NO MUNICÍPIO DE MARCO - CEARÁ CLIENTE: MUNICÍPIO DE MARCO - CE ENDEREÇO DA OBRA: BAIRRO TRIÂNGULO - MARCO-CE RESPONSÁVEL TÉCNICO:	
CONTEÚDO: PROJETO EXECUTIVO DEMOLIÇÃO	
PLANTA EXISTENTE DEMOLIR CONSTRUIR	
AV. PREFEITO GUIDO OSTERNO, S/N CENTRO I MARCO - CE   62540-000 BR 364, 22.018 BR 364-1415 MARCO - CE   CEP: 62540-000 CNPJ: 07.266.510/0001-47	ESCALA PRANCHA: 1/75 DESENHO: SECRETARIA DE INFRAESTRUTURA PRANCHA: 01/08 DATA: JANEIRO / 2022



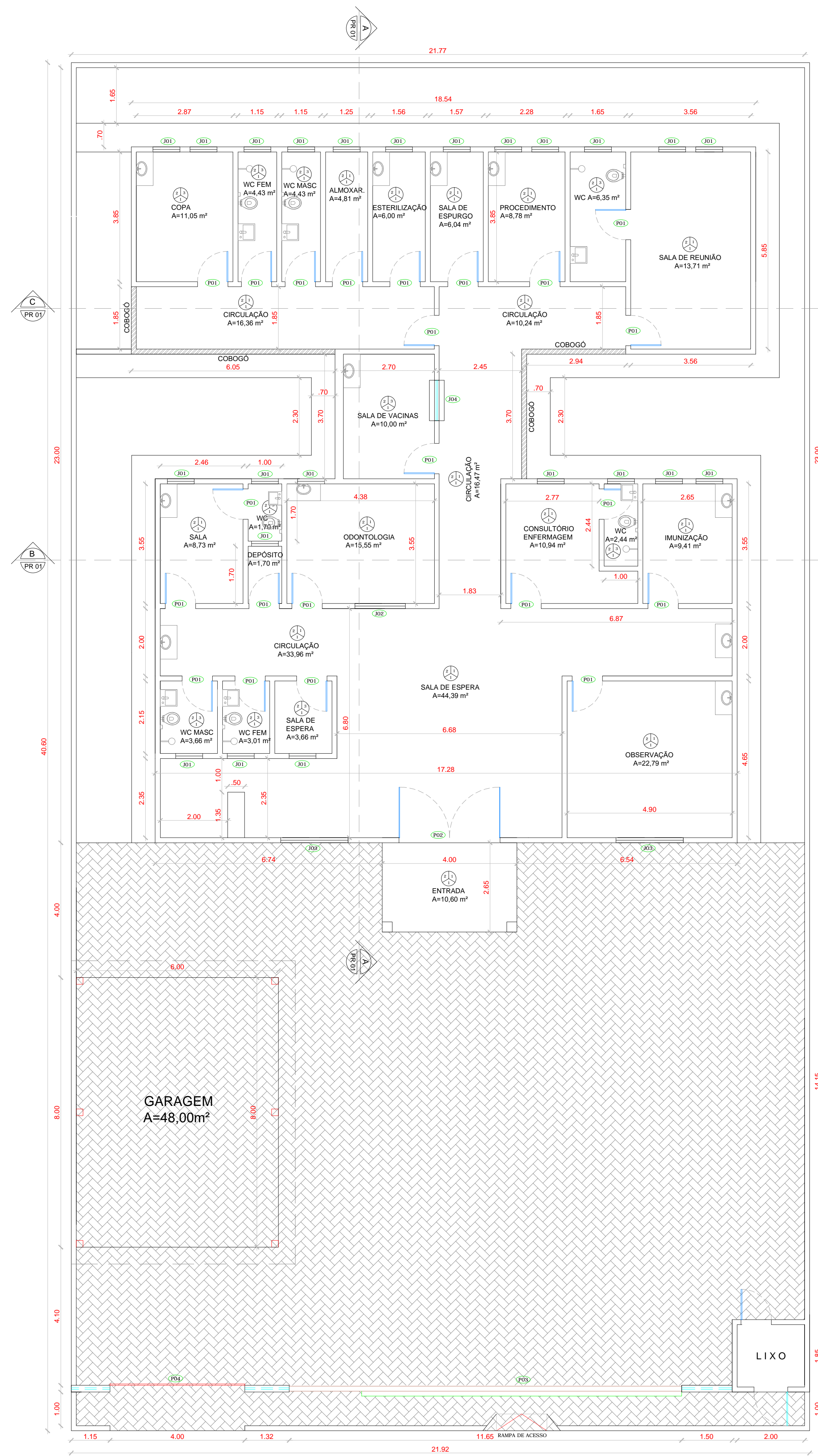

01 PLANTA LAYOUT  
Escala: 1/100

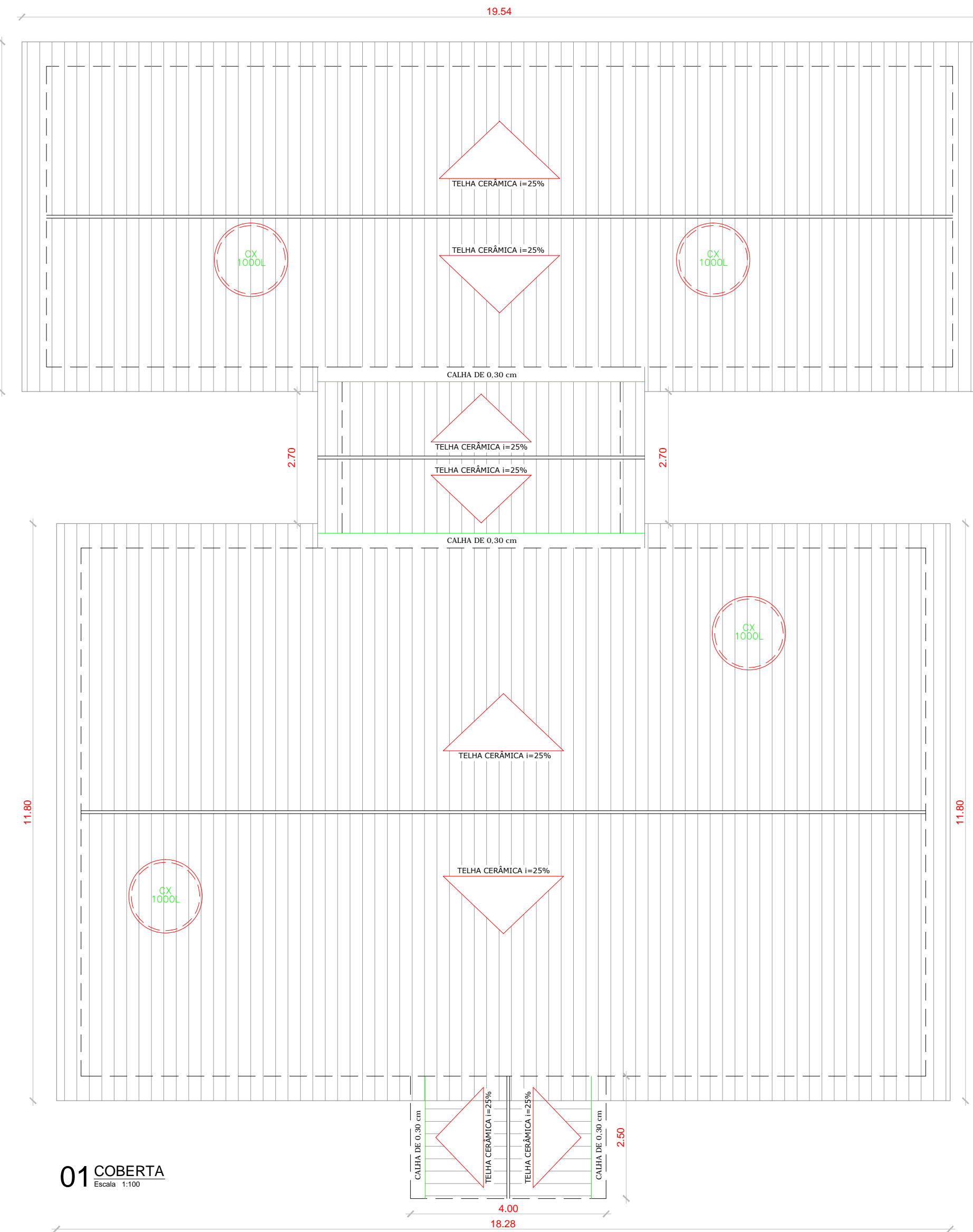

01 COBERTA  
Escala: 1/100

QUADRO DE ESQUADRIAS						
CÓDIGO	LARG (m)	ALT (m)	FEIT (m)	TIPO	QUANT.	DESCRIÇÃO
<b>PORTAS</b>						
P1	0.80	2.10	---	ABRIR	22	PORTA DE ALUMINIO
P2	3.00	2.20	---	ABRIR	01	PORTA DE ALUMINIO
P3	3.00	2.40	---	CORRER	01	PORTÃO NYLÓFOR
P4	4.00	3.00	---	CORRER	01	PORTÃO NYLÓFOR
<b>JANELAS</b>						
J1	0.80	0.50	1.60	CORRER	23	JANELA / ALUMINIO ANODIZADO BRANCO / COM VIDRO
J2	1.50	0.50	1.60	CORRER	01	JANELA / ALUMINIO ANODIZADO BRANCO / COM VIDRO
J3	2.00	0.50	1.60	CORRER	02	JANELA / ALUMINIO ANODIZADO BRANCO / COM VIDRO
J4	1.20	1.00	1.10	CORRER	01	JANELA DE RECEPÇÃO

LEGENDA:

- PISO:**
- 1- PISO INDUSTRIAL
  - 2- PISO CERÂMICO CERBRAS QUARTZO BEGE PEI 4-40X46
- PINTURA PAREDES:**
- 1- PINTURA INTERNA TEXTURA BRANCO CÉU PORTICOLOR
  - REVESTIMENTO CERÂMICO INTERNO 32x62cm
  - CREATO BRILHANTE h= 1,20m
  - 2- PINTURA EXTERNA TEXTURADO BRANCO CÉU PORTICOLOR
  - REVESTIMENTO CERÂMICO EXTERNO 32x62cm
  - CREBRAS ACOTINADA h= 1,20m
  - 3- PINTURA INTERNA TEXTURA BRANCO CÉU PORTICOLOR
  - REVESTIMENTO CERÂMICO BANHEIROS 46x46cm
- TETO:**
- 1- LAJE
  - 2- TELHA CERÂMICA COLONIAL E LAJE
  - 3- TELHA CERÂMICA COLONIAL

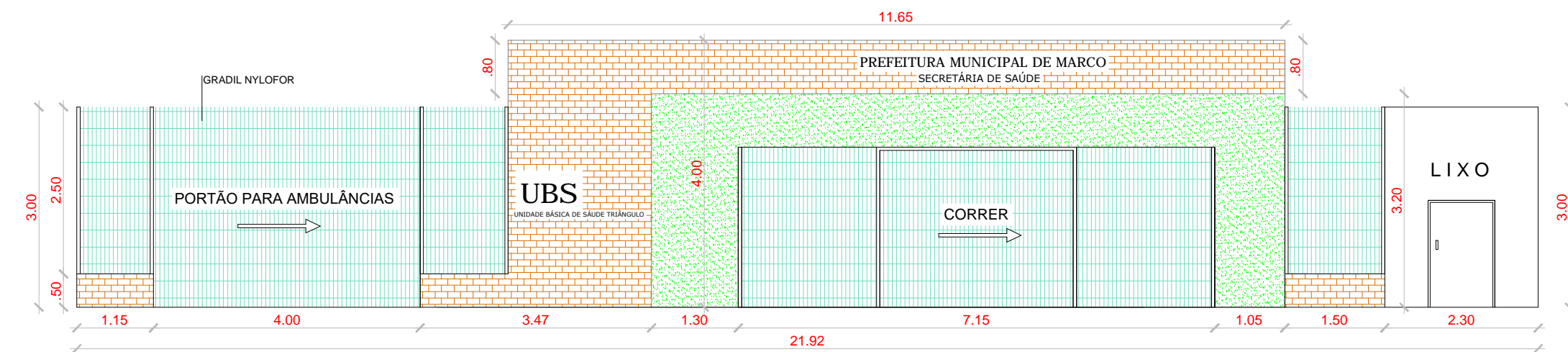

01 CORTE A-A  
Escala: 1/100

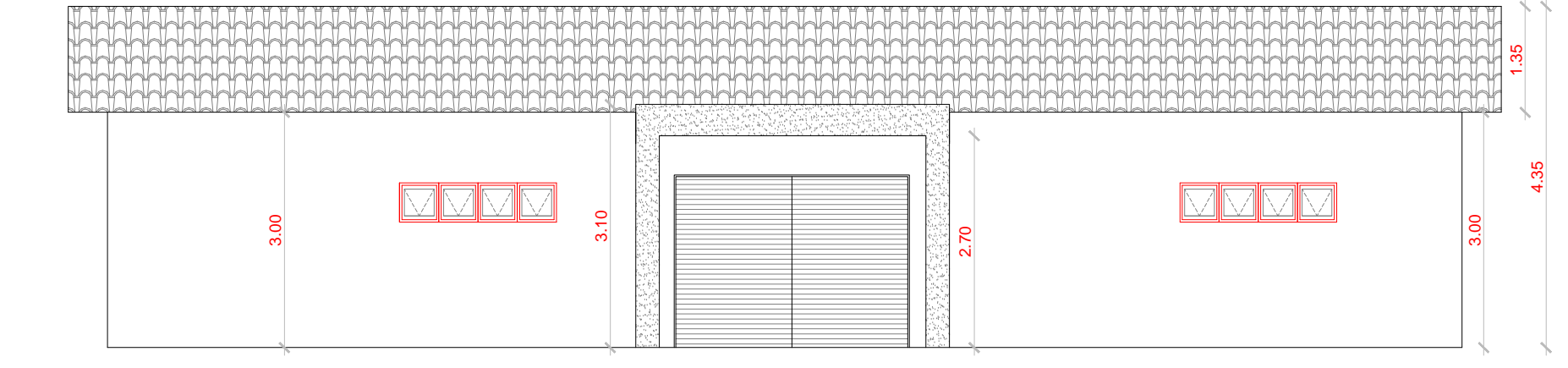

02 CORTE A-A  
Escala: 1/100

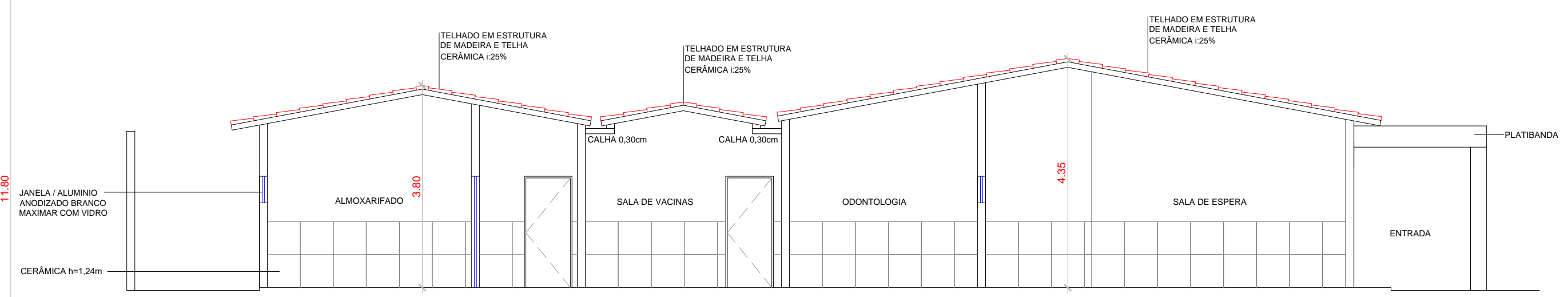

03 CORTE A-A  
Escala: 1/100

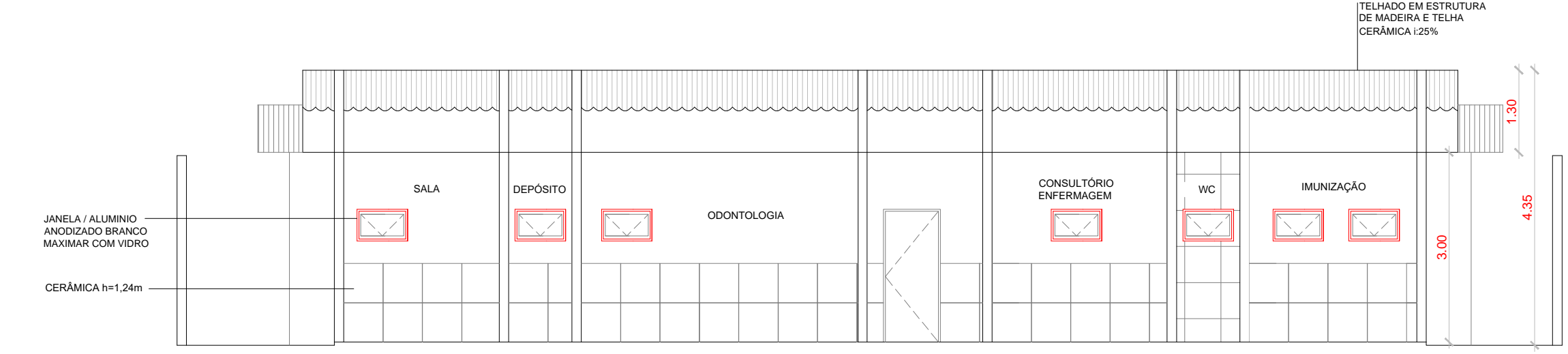

04 CORTE B-B  
Escala: 1/100

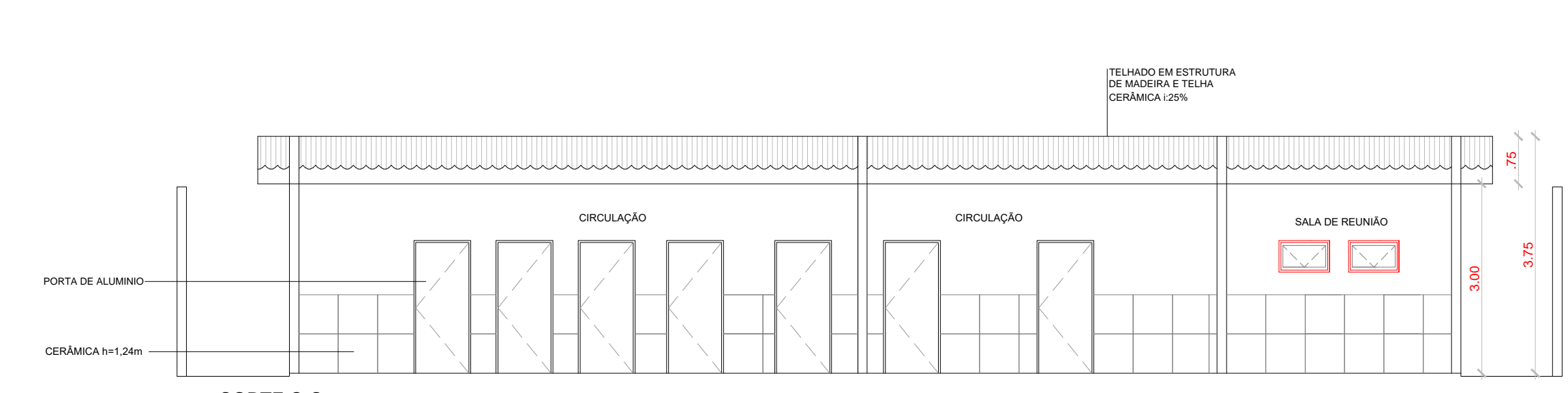

05 CORTE C-C  
Escala: 1/100

QUADRO RESUMO DE ÁREAS			
RESUMO DA ÁREA CONSTRUÍDA	EDIFICAÇÃO	ÁREAS(m²)	ÁREA CONSTRUÍDA
	UBS	381,47m²	ÁREA CONSTRUÍDA TOTAL : 736,63m²
	BLOQUETE	355,16m²	
	COBERTA	381,47m²	

PROPRIETÁRIO	CREA		
ARQUITETO	SAÚDE		
ARQUITETO	APROVADO PM		
CALCULO			
CONSTRUÇÃO			
OBRA:	RESPONSÁVEL TÉCNICO:		
REFORMA DA UBS DO TRIÂNGULO NO MUNICÍPIO DE MARCO - CEARÁ			
CLIENTE:	MUNICÍPIO DE MARCO - CE		
ENDEREÇO DA OBRA:	BAIRRO TRIÂNGULO - MARCO-CE		
CONTEÚDO:	PROJETO EXECUTIVO ARQUITETÔNICO		
LAYOUT			
COBERTA			
FACHADA			
CORTES			
AV. PREFEITO GUIDO OSTERNO, S/N CENTRO I MARCO - CE   62560-000	ESCALA PRANCHA: 1/100	DESENHO: SECRETARIA DE INFRAESTRUTURA	PRANCHA: 02/08
WWW.MARCO.CE.GOV.BR	FOLHA: A1	DATA: JANEIRO / 2022	



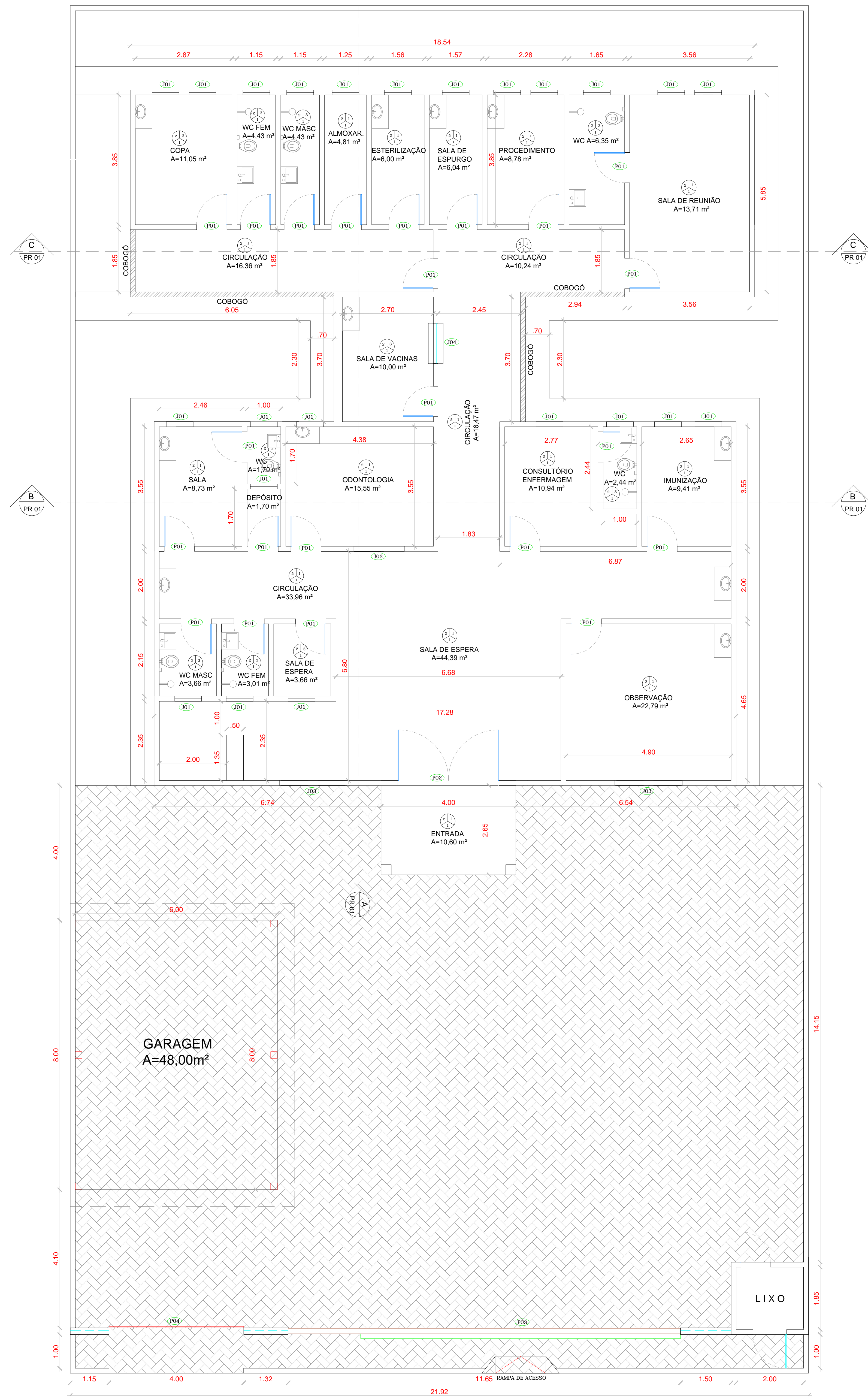

QUADRO DE ESQUADRIAS						
CODIGO	LARG (m)	ALT (m)	PEIT (m)	TIPO	QUANT.	DESCRICAO
<b>PORTAS</b>						
P1	0.80	2.10	---	ABRIR	22	PORTA DE ALUMINIO
P2	3.00	2.20	---	ABRIR	01	PORTA DE ALUMINIO
P3	3.00	2.40	---	CORRER	01	PORTAO NYLOFOR
P4	4.00	3.00	---	CORRER	01	PORTAO NYLOFOR
<b>JANELAS</b>						
J1	0.80	0.50	1.60	CORRER	23	JANELA / ALUMINIO ANODIZADO BRANCO / COM VIDRO
J2	1.50	0.50	1.60	CORRER	01	JANELA / ALUMINIO ANODIZADO BRANCO / COM VIDRO
J3	2.00	0.50	1.60	CORRER	02	JANELA / ALUMINIO ANODIZADO BRANCO / COM VIDRO
J4	1.20	1.00	1.10	CORRER	01	JANELA DE RECEPCAO

**LEGENDA:**

- PISO:**
  - 1- PISO INDUSTRIAL
  - 2- PISO CERAMICO CERBRAS QUARTZO BEGE PEI 4-40X40
- PINTURA PAREDES:**
  - 1- PINTURA INTERNA TEXTURA BRANCO
  - 2- PINTURA EXTERNA TEXTURADO BRANCO
- CIELO FORTICOLOR:**
  - 1- CIELO FORTICOLOR REVESTIMENTO CERAMICO INTERNO 32x62cm (32A10) BRILHANTE h= 1.29m
  - 2- CIELO FORTICOLOR REVESTIMENTO CERAMICO EXTERNO 32x62cm (32HDA15) ACETINADA h= 1.29m
  - 3- CIELO FORTICOLOR REVESTIMENTO CERAMICO BANHEIROS 46x46cm
- TETO:**
  - 1- LAJE
  - 2- TELHA CERAMICA COLONIAL E LAJE
  - 3- TELHA CERAMICA COLONIAL

QUADRO RESUMO DE AREAS			
RESUMO DA AREA CONSTRUIDA	EDIFICACAO	AREAS(m²)	AREA CONSTRUIDA
	UBS	381,47m²	TOTAL : 736,63m²
	BLOQUETE	355,16m²	
	COBERTA	381,47m²	

PROPRIETARIO	CREA
ARQUITETO	SAUDE
ARQUITETO	
CALCULO	APROVOPIM
CONSTRUCAO	
OBRA: REFORMA DA UBS DO TRIANGULO NO MUNICIPIO DE MARCO - CEARA CLIENTE: MUNICIPIO DE MARCO-CE ENDEREÇO DA OBRA: BAIRRO TRIANGULO - MARCO-CE	
RESPONSÁVEL TÉCNICO:	
CONTEUDO: PROJETO EXECUTIVO ARQUITETONICO	
LAYOUT	
AV. PREFEITO GUIDO OSTERNO, S/N CENTRO I MARCO - CE   63540-000 BR 364, 22.018 BR 364, 4.115 www.marco.ce.gov.br CNPJ: 07.266.510/0001-17	ESCALA PRANCHA: 1/75 DESENHO: SECRETARIA DE INFRAESTRUTURA PRANCHA: DATA: 03/08 FOLHA: A1 JANEIRO / 2022



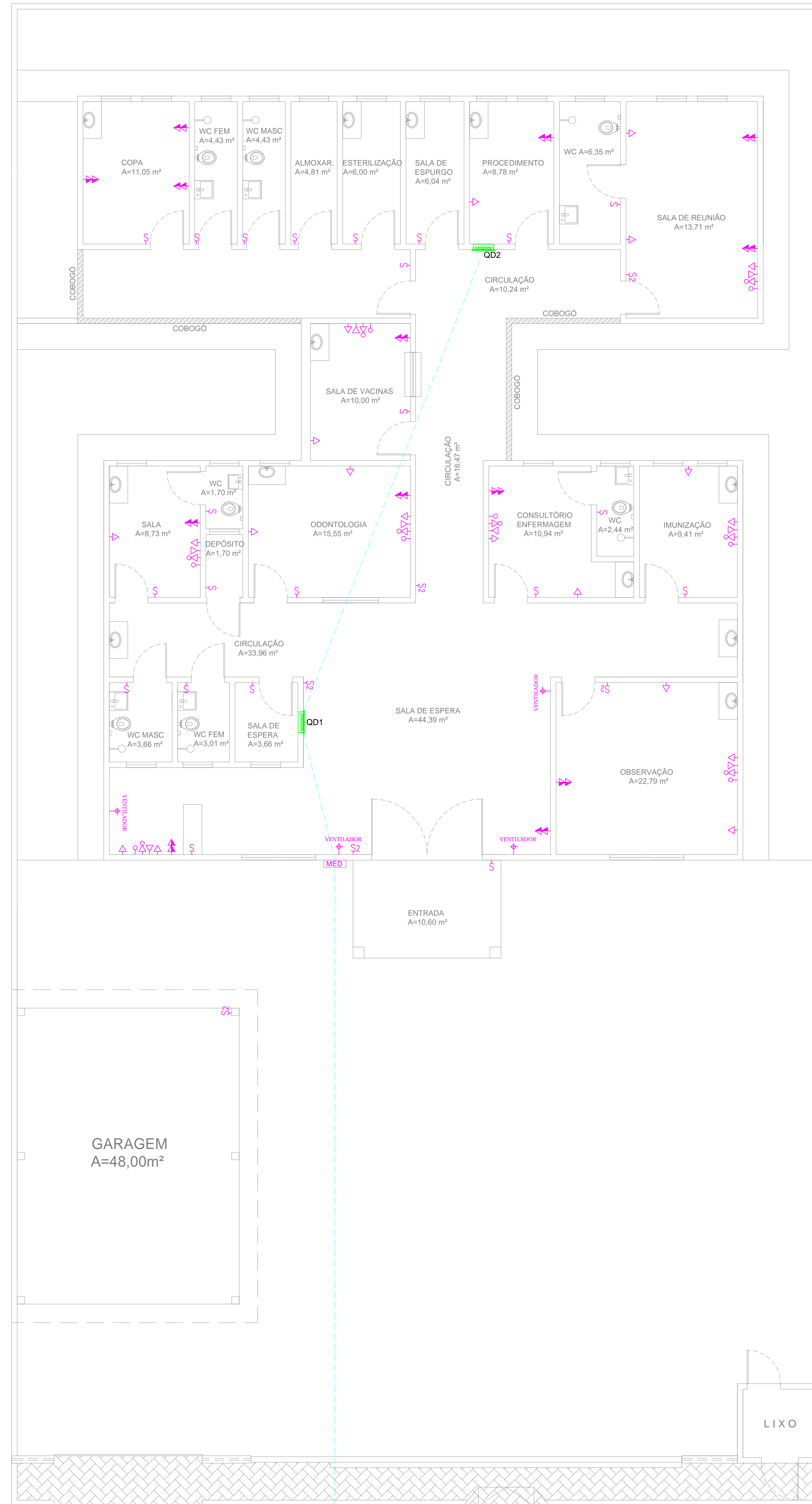

**LEGENDA PONTOS ELÉTRICOS**

- TOMADA BAIXA H=0,30m
- TOMADA MÉDIA H=1,10m
- TOMADA ALTA H=2,10m
- TOMADA TELEFONE
- TOMADA COMPUTADOR
- REDE LÓGICA
- TOMADA DE PISO
- PONTO DE LUZ LED (2x24W)
- PONTO DE LUZ INCANDESCENTE EMBUTIDA
- ARANDELA ALTA - h=2,4m
- LUMINÁRIA EMERGÊNCIA - h=0,30m
- ARANDELA DE PAREDE - h=1,60m
- INTERRUPTOR
- INTERRUPTOR 2 SEÇÕES
- TOMADA INTERFONE
- RECEPÇÃO DA CHAMADA DE ENFERMEIRA
- AR COMPRIMIDO
- OXIGÊNIO
- VÁCUO CLÍNICO
- FOCO MÓVEL DE PAREDE
- PONTO DE AR-CONDICIONADO SPLIT; H=2,30m

**OBSERVAÇÕES**

- 1 - SEÇÃO MÍNIMA PARA CONDUTORES DE ILUMINAÇÃO 2,5mm<sup>2</sup>
- 2 - SEÇÃO MÍNIMA PARA CONDUTORES DE TOMADAS 2,5mm<sup>2</sup>
- 3 - TODOS OS REATORES DEVERÃO SER DE ALTO FATOR DE POTÊNCIA.
- 4 - OS REATORES PARA AS LUMINÁRIAS FLUORESCENTES DEVERÃO SER DO TIPO ELETRÔNICOS, REF. MID 3226 P/ 2x32W E MID 1626 P/ 2x18W, FAB. HELFONT.
- 5 - TOMADAS NÃO COTADAS - 100W.
- 6 - TODOS OS CABOS ALIMENTADORES DOS QUADROS DEVERÃO POSSUIR DUPLO ISOLAMENTO PARA TUDO TIPO VINILFLEX CLASSE 3 FAB. FICAP.
- 7 - ELETRODUTO NÃO COTADO φ = 1/2"

**PLANTA BAIXA**  
ALIMENTAÇÃO/TOMADAS

Escala: 1/75

↑ VEM DA REDE DE DISTRIBUIÇÃO DA ENEL

PROPRIETÁRIO	CREA
ARQUITETO	SAÚDE
ARQUITETO	APROV. PM:
CÁLCULO	CONSTRUÇÃO
OBRA: <b>REFORMA DA UBS DO TRIÂNGULO NO MUNICÍPIO DE MARCO - CEARÁ</b>	
CLIENTE: <b>MUNICÍPIO DE MARCO-CE</b>	
ENDEREÇO DA OBRA: <b>BAIRRO TRIÂNGULO - MARCO-CE</b>	
RESPONSÁVEL TÉCNICO:	
CONTEÚDO: <b>PROJETO EXECUTIVO ELÉTRICO</b>	
PONTOS TOMADAS	
AV. PREFEITO GUIDO OSTERHO, S/N CENTRO I MARCO - CE   62560-000 INSC. ESTADUAL Nº 08.384.4115 CNPJ: 07.566.530/0001-67	ESCALA PRANCHA: <b>1/75</b> DESENHO: SECRETARIA DE INFRAESTRUTURA PRANCHA: <b>04/08</b> DATA: <b>JANEIRO / 2022</b>

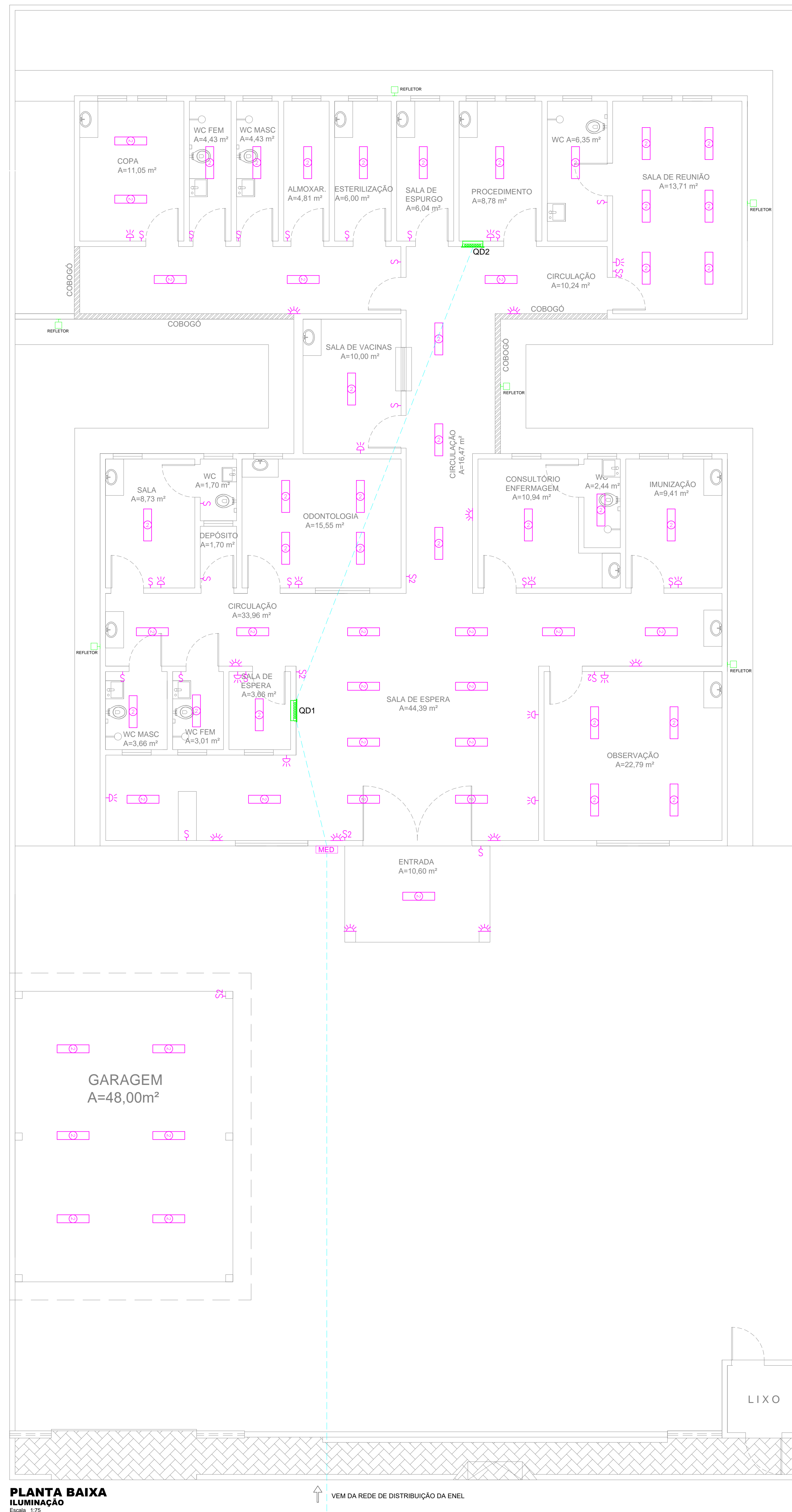

### LEGENDA PONTOS ELÉTRICOS

- TOMADA BAIXA H=0.30m
- TOMADA MÉDIA H=1.10m
- TOMADA ALTA H=2.10m
- TOMADA TELEFONE
- TOMADA COMPUTADOR
- REDE LÓGICA
- TOMADA DE PISO
- PONTO DE LUZ LED (2x24W)
- PONTO DE LUZ INCANDESCENTE EMBUTIDA
- ARANDELA ALTA - h=2.4m
- LUMINÁRIA EMERGÊNCIA - h=0.30m
- ARANDELA DE PAREDE - h=1.60m
- INTERRUPTOR
- INTERRUPTOR 2 SEÇÕES
- TOMADA INTERFONE
- RECEPÇÃO DA CHAMADA DE ENFERMEIRA
- AR COMPRIMIDO
- OXIGÊNIO
- VÁCUO CLÍNICO
- FOCO MÓVEL DE PAREDE
- PONTO DE AR-CONDICIONADO SPLIT; H=2.30m

### OBSERVAÇÕES

- 1 - SEÇÃO MÍNIMA PARA CONDUTORES DE ILUMINAÇÃO 2.5mm<sup>2</sup>
- 2 - SEÇÃO MÍNIMA PARA CONDUTORES DE TOMADAS 2.5mm<sup>2</sup>
- 3 - TODOS OS REATORES DEVERÃO SER DE ALTO FATOR DE POTÊNCIA.
- 4 - OS REATORES PARA AS LUMINÁRIAS FLUORESCENTES DEVERÃO SER DO TIPO ELETRÔNICOS, REF. MID 3226 P/ 2x32W E MID 1626 P/ 2x18W, FAB. HELFONT.
- 5 - TOMADAS NÃO COTADAS - 100W.
- 6 - TODOS OS CABOS ALIMENTADORES DOS QUADROS DEVERÃO POSSUIR DUPLO ISOLAMENTO PARA TUDO TIPO VINILFLEX CLASSE 5 FAB. FICAP.
- 7 - ELETRODUTO NÃO COTADO φ = 1/2"

**PLANTA BAIXA**  
ILUMINAÇÃO

↑ VEM DA REDE DE DISTRIBUIÇÃO DA ENEL

PROPRIETÁRIO	CREA
ARQUITETO	SAÚDE
ARQUITETO	APROV. PM
CÁLCULO	CONSTRUÇÃO
<b>OBRA:</b> REFORMA DA UBS DO TRIÂNGULO NO MUNICÍPIO DE MARCO - CEARÁ	
<b>CLIENTE:</b> MUNICÍPIO DE MARCO-CE	
<b>ENDEREÇO DA OBRA:</b> BAIRRO TRIÂNGULO - MARCO-CE	
<b>RESPONSÁVEL TÉCNICO:</b>	
<b>CONTEÚDO:</b> PROJETO EXECUTIVO ELÉTRICO	
<b>PONTOS ILUMINAÇÃO</b>	
AV. PREFEITO GUIDO OSTERHO, S/N CENTRO I MARCO - CE   62560-000 INSC. ESTAD. I.E. 08.384.4115 INSC. MUNIC. I.M. 000.001 CNPJ: 07.266.530/0001-47	ESCALA PRANCHA: 1/75 FOLHA: A1
DESENHO: SECRETARIA DE INFRAESTRUTURA DATA: JANEIRO / 2022	PRANCHA: <b>05/08</b>



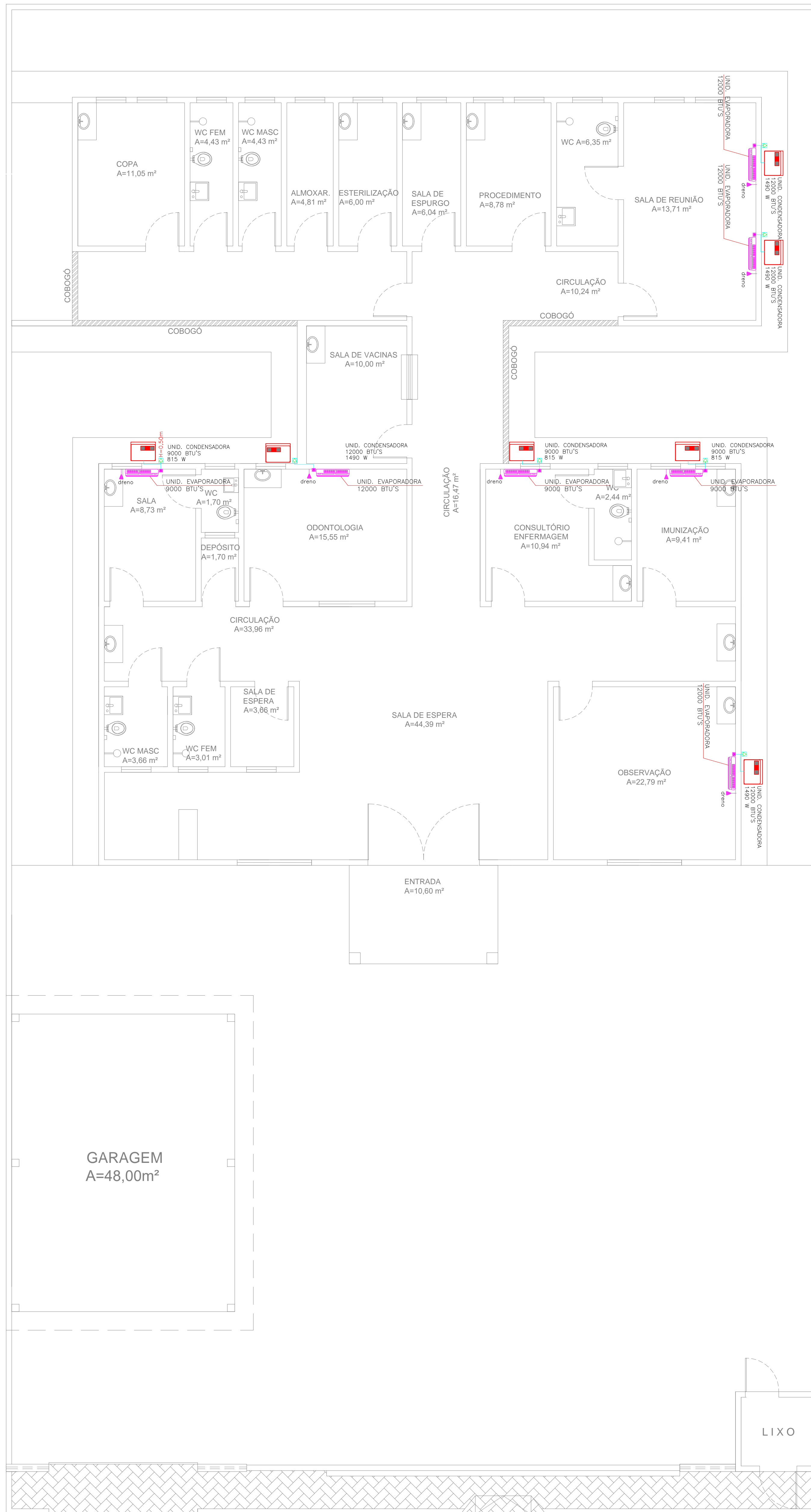

SPLIT	9.000 BTU/S	12.000 BTU/S	LNHA DE SUÇÃO	LNHA DE LÍQUIDO	Ø1/2"	Ø1/4"
SPLIT	18000 BTU/S/1,5TR	24000 BTU/S/2,0TR	LNHA DE SUÇÃO	LNHA DE LÍQUIDO	Ø5/8"	Ø3/8"

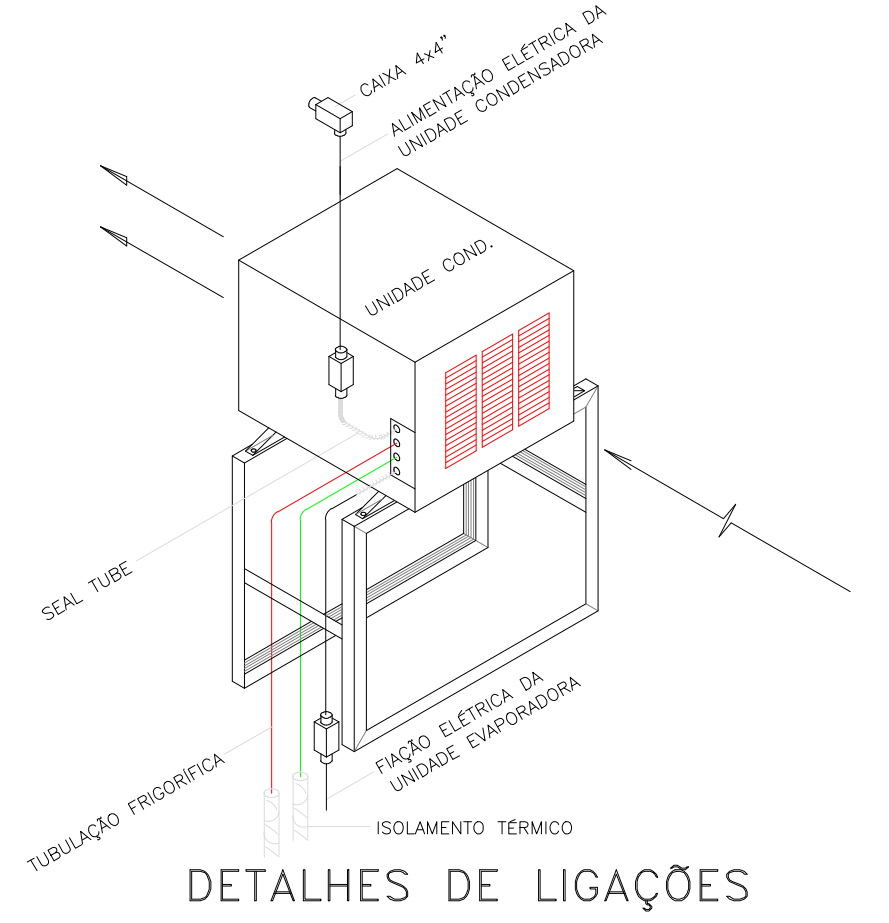
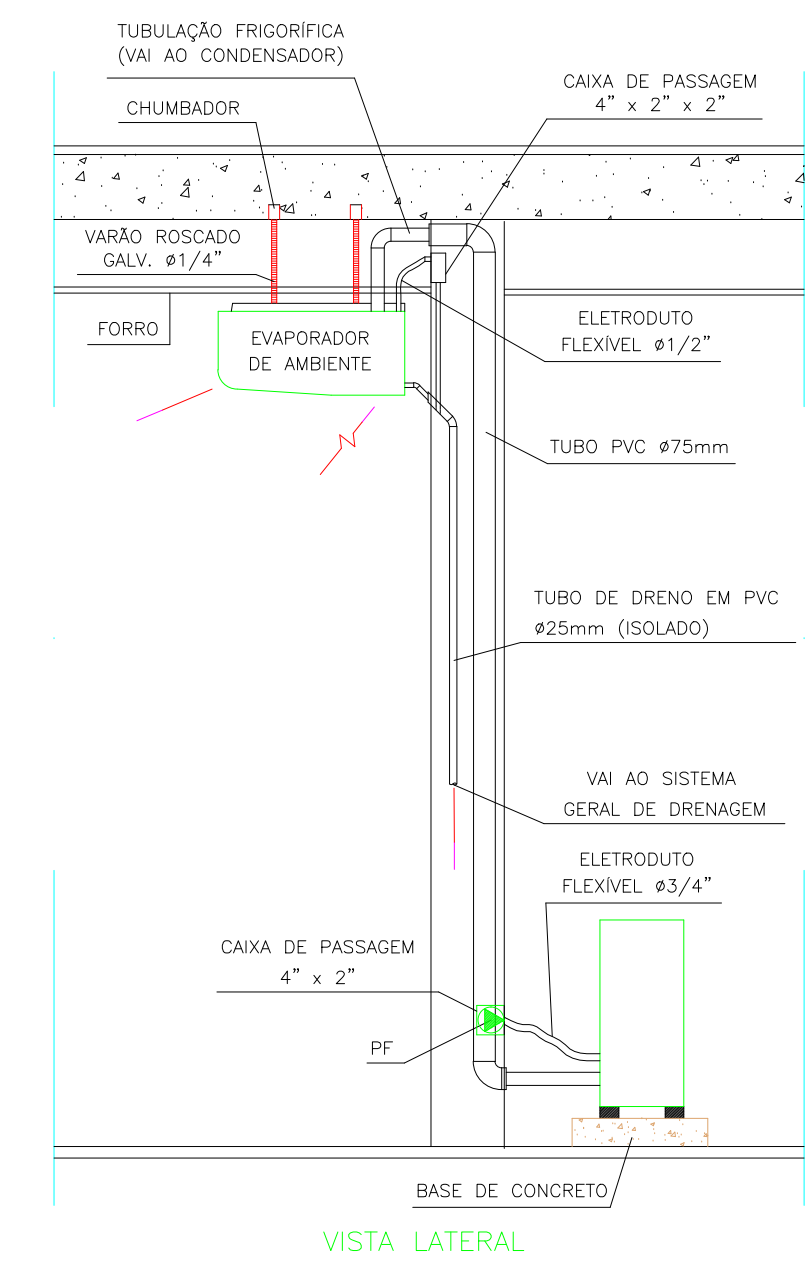

AR CONDICIONADO

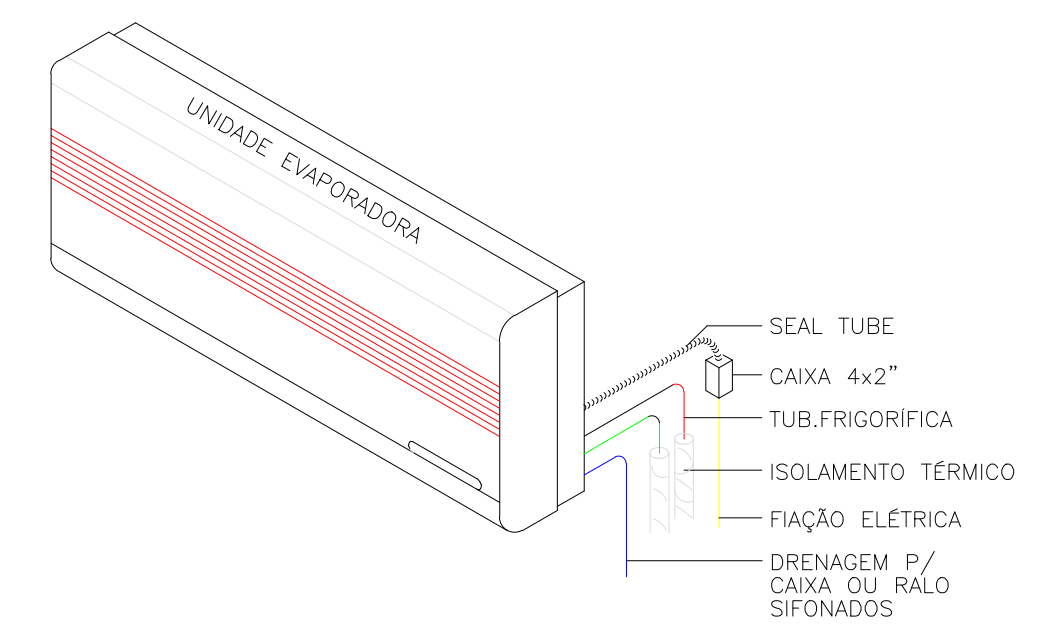

LEGENDA PONTOS ELÉTRICOS

- ◊ - TOMADA BAIXA H=0,30m
- ◊ - TOMADA MÉDIA H=1,10m
- ◊ - TOMADA ALTA H=2,10m
- ◊ - TOMADA TELEFONE
- ◊ - TOMADA COMPUTADOR
- ◊ - REDE LÓGICA
- ◊ - TOMADA DE PISO
- ◊ - PONTO DE LUZ LED (2x24W)
- ◊ - PONTO DE LUZ INCANDESCENTE EMBUTIDA
- ◊ - ARANDELA ALTA - h=2,4m
- ◊ - LUMINÁRIA EMERGENCIA - h=0,30m
- ◊ - ARANDELA DE PAREDE - h=1,60m
- ◊ - INTERRUPTOR
- ◊ - INTERRUPTOR 2 SEÇÕES
- ◊ - TOMADA INTERFONE
- ◊ - RECEPÇÃO DA CHAMADA DE ENFERMEIRA
- ◊ - AR COMPRIMIDO
- ◊ - OXIGÊNIO
- ◊ - VÁCUO CLÍNICO
- ◊ - FOCO MÓVEL DE PAREDE
- ◊ - PONTO DE AR-CONDICIONADO SPLIT; H=2,30m

OBSERVAÇÕES

- 1 - SEÇÃO MÍNIMA PARA CONDUTORES DE ILUMINAÇÃO 2,5mm<sup>2</sup>
- 2 - SEÇÃO MÍNIMA PARA CONDUTORES DE TOMADAS 2,5mm<sup>2</sup>
- 3 - TODOS OS REATORES DEVERÃO SER DE ALTO FATOR DE POTÊNCIA.
- 4 - OS REATORES PARA AS LUMINÁRIAS FLUORESCENTES DEVERÃO SER DO TIPO ELETRÔNICOS, REF. MID 3226 P/ 2x32W E MID 1626 P/ 2x18W, FAB. HELFONT.
- 5 - TOMADAS NÃO COTADAS - 100W.
- 6 - TODOS OS CABOS ALIMENTADORES DOS QUADROS DEVERÃO POSSUIR DUPLO ISOLAMENTO PARA TUDO O TIPO VINILFLEX CLASSE 3 FAB. FICAP.
- 7 - ELETRODUTO NÃO COTADO ø = 1/2"

PLANTA BAIXA ARCONDICIONADO Escala 1:75

PROPRIETÁRIO	CREA
ARQUITETO	SAÚDE
ARQUITETO	
CÁLCULO	APROVOPIM
CONSTRUÇÃO	
OBRA: REFORMA DA UBS DO TRIÂNGULO NO MUNICÍPIO DE MARCO - CEARÁ CLIENTE: MUNICÍPIO DE MARCO-CE ENDEREÇO DA OBRA: BAIRRO TRIÂNGULO - MARCO-CE	
RESPONSÁVEL TÉCNICO:	
CONTEÚDO: PROJETO EXECUTIVO ELÉTRICO ARCONDICIONADOS	
ESCALA PRANCHA: 1/75 DESENHO: SECRETARIA DE INFRAESTRUTURA PRANCHA: 06/08 DATA: JANEIRO / 2022	

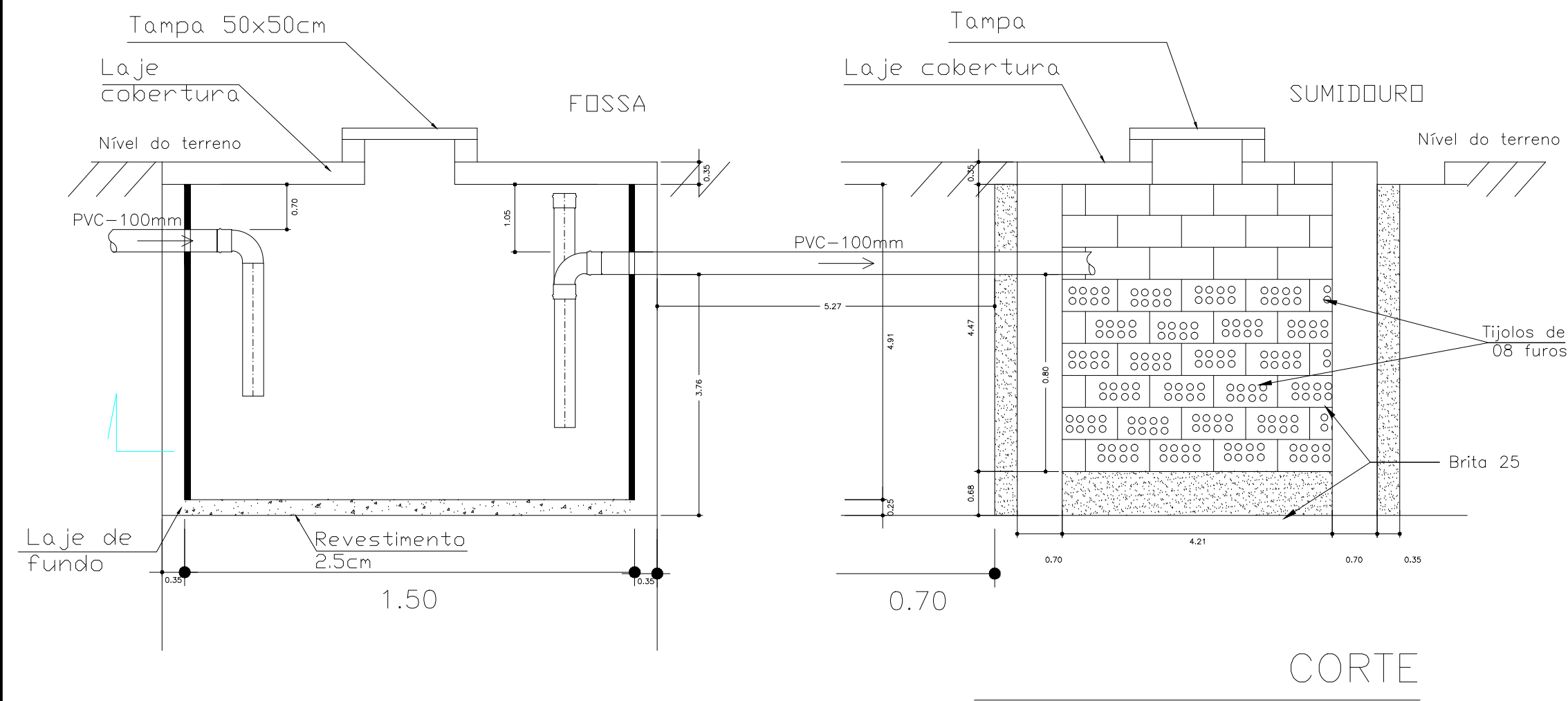

CORTE

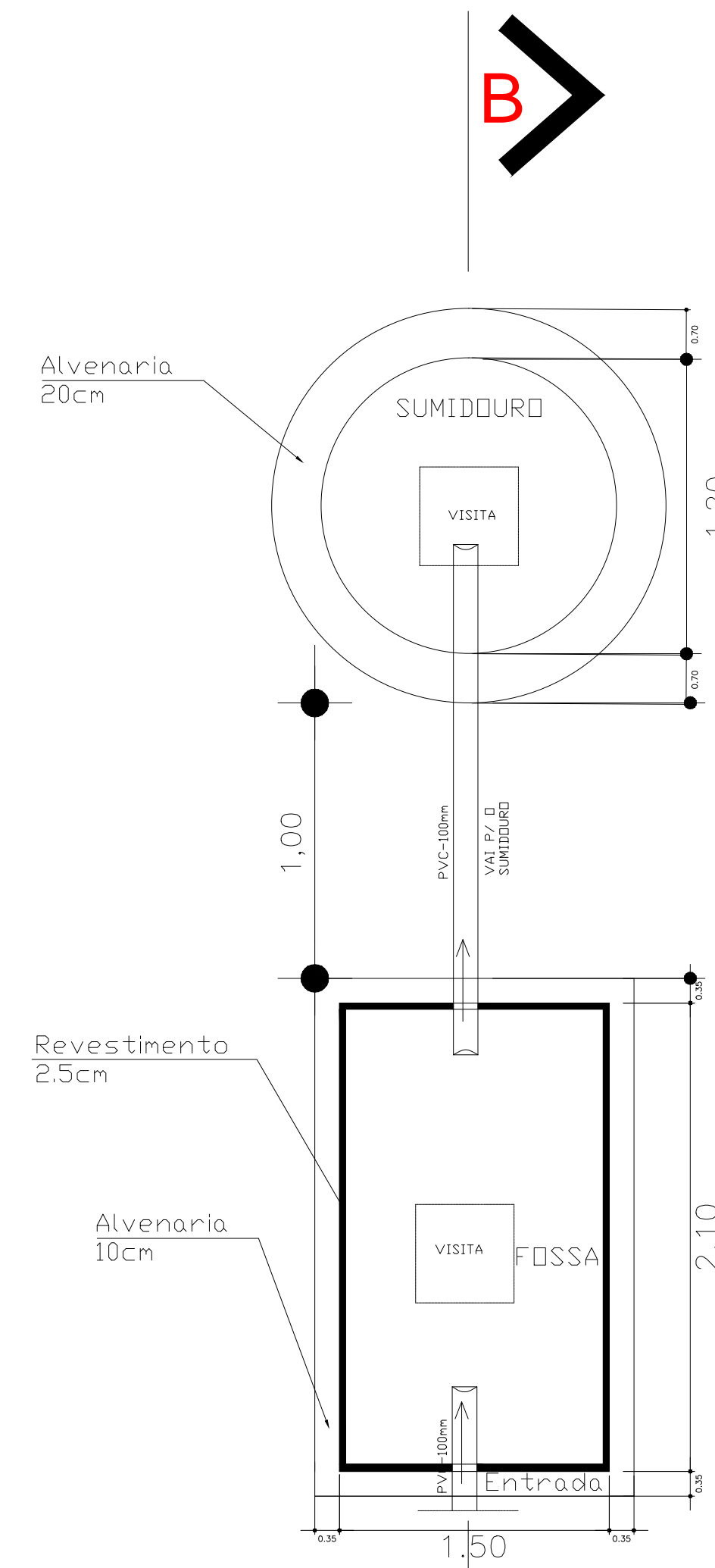

PLANTA BAIXA SEM ESCALA

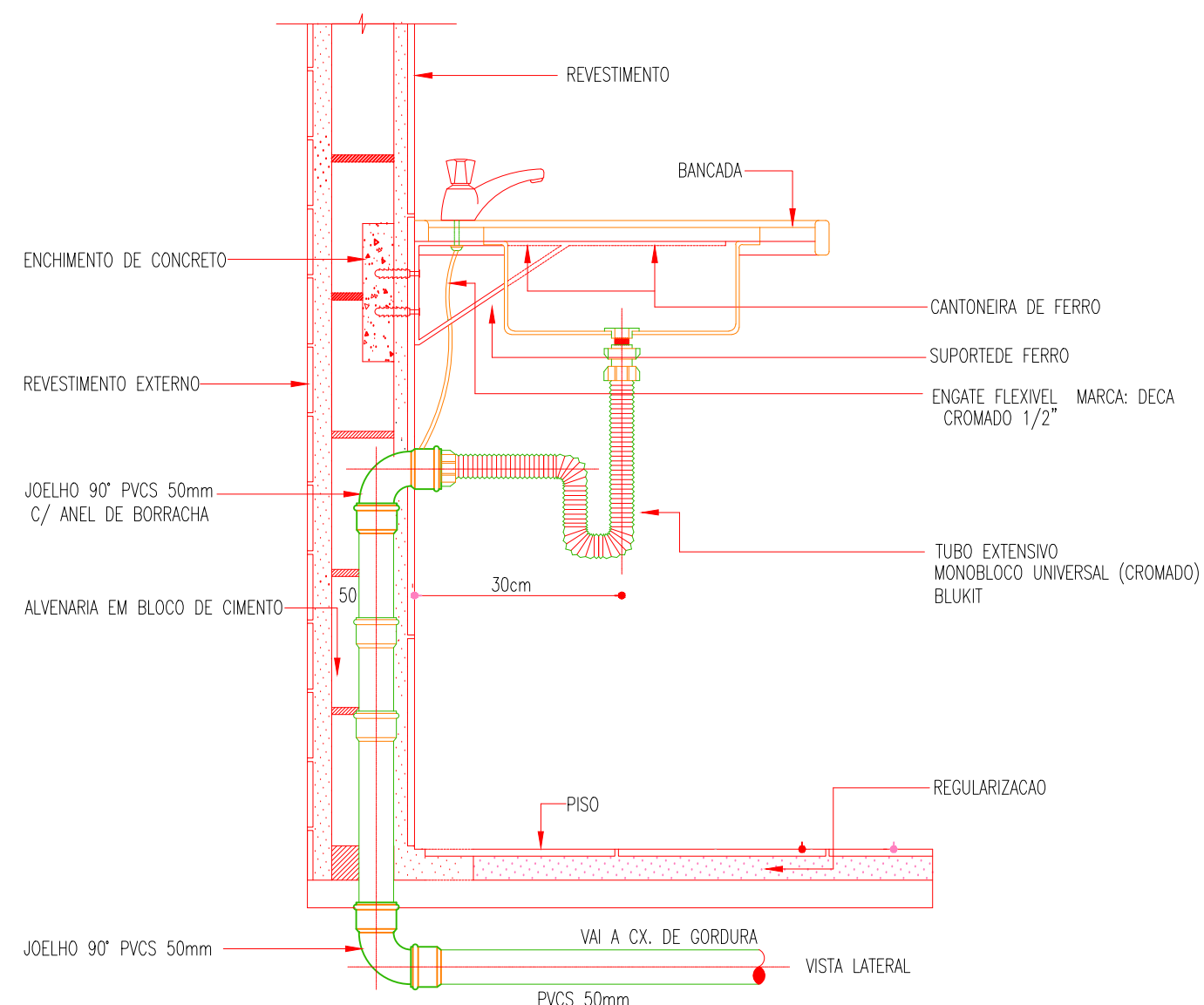

DET. LIGAÇÃO DA PIA SEM ESCALA

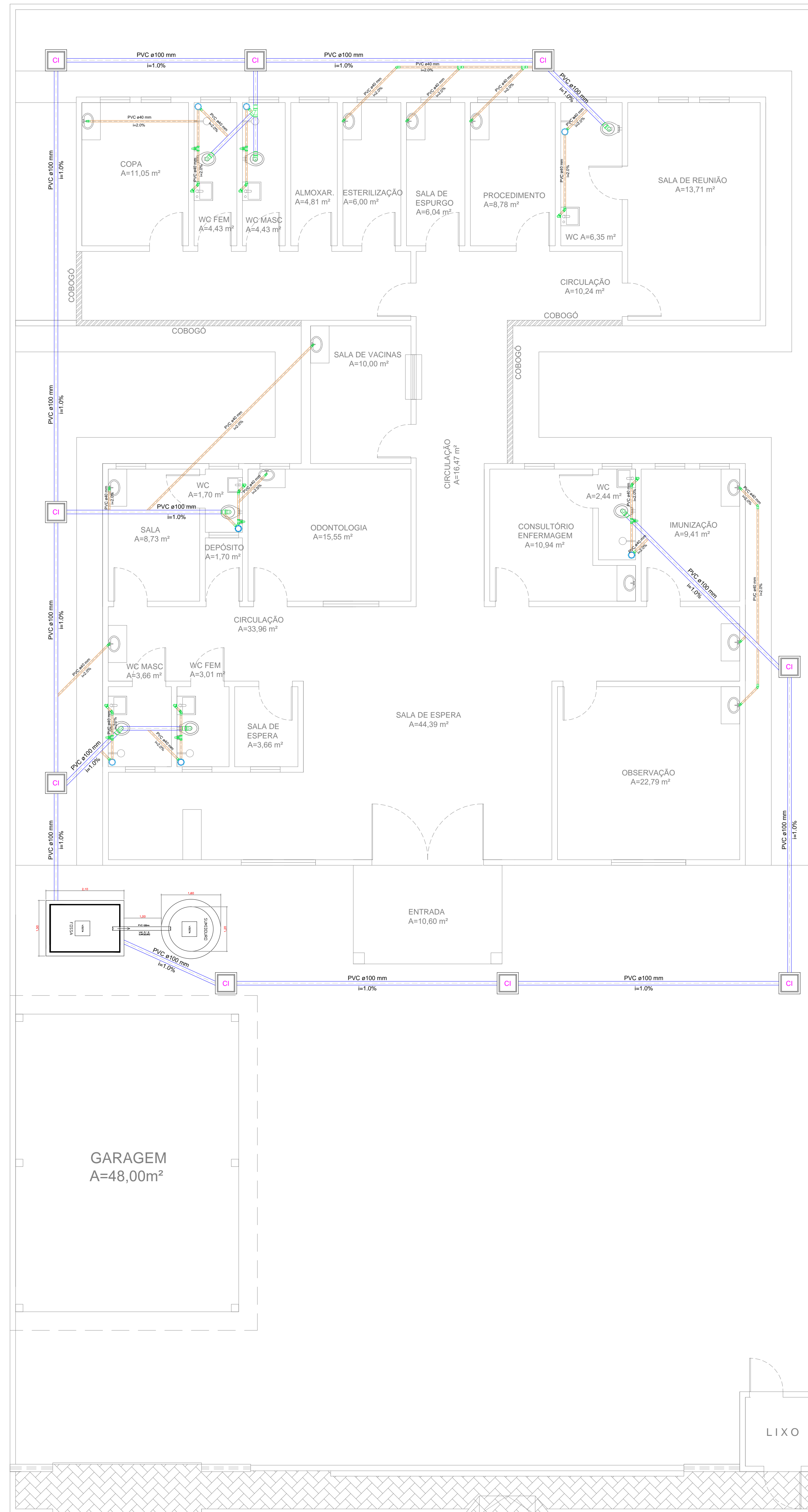

SANITÁRIO Escala: 1/75

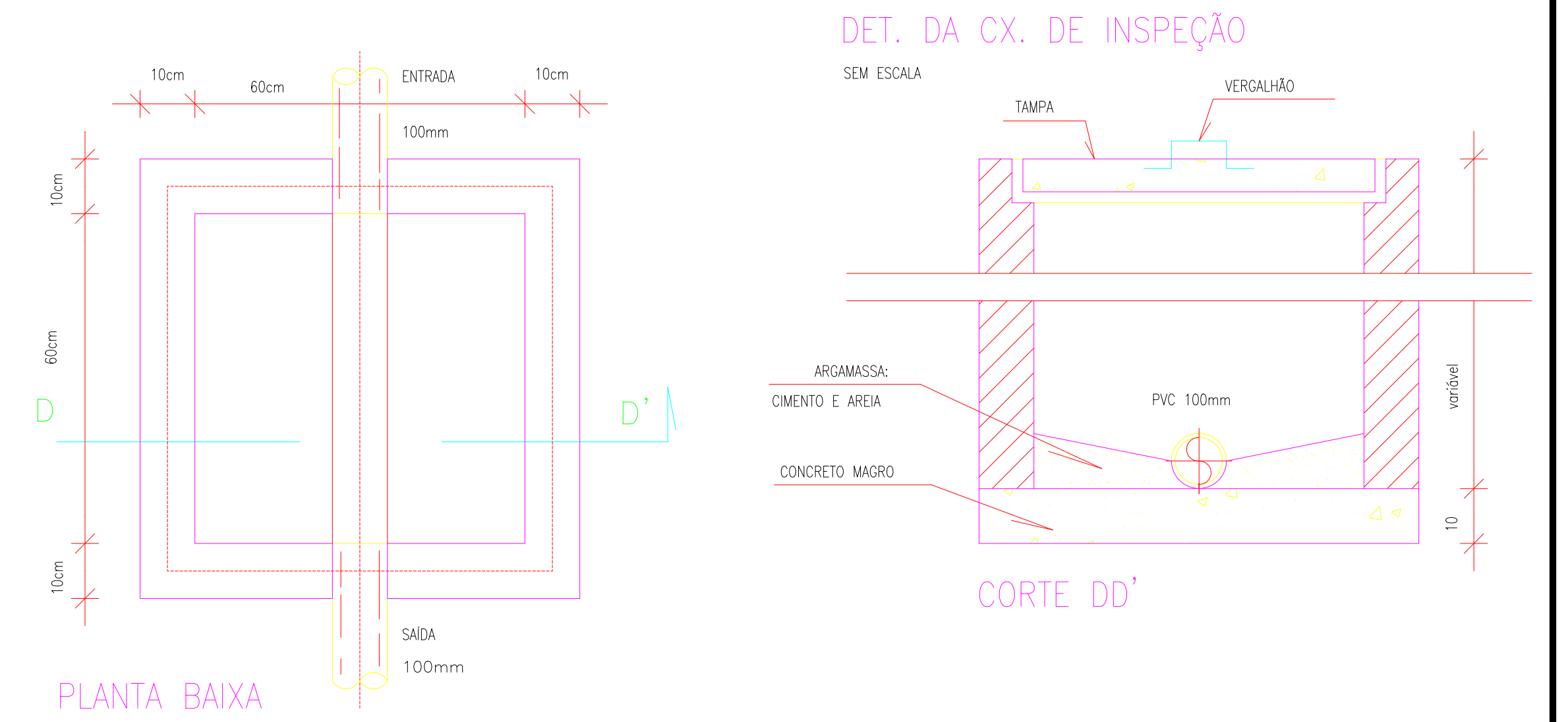

PLANTA BAIXA

**LEGENDA**

- CAIXA DE INSPEÇÃO EM ALVENARIA COM TAMPA DE CONCRETO DIM. 60x60cm
- CAIXA DE GORDURA (CG) OU CAIXA SEPARADORA DE SABÃO DIMENSÕES DE ACORDO COM O DETALHE NO PROJETO. DIM. 40x40cm
- RALO CIRCULAR 40mm
- TUBULAÇÃO EM CANO PVC 100mm
- TUBULAÇÃO EM CANO PVC 40mm
- TUBULAÇÃO EM CANO PVC 25mm - Água Fria
- TUBULAÇÃO EM CANO PVC 32mm - Água Fria

PROPRIETÁRIO	CREA
ARQUITETO	SAÚDE
ARQUITETO	APROV. PM
CALCULO	
CONSTRUÇÃO	
OBRA: REFORMA DA UBS DO TRIÂNGULO NO MUNICÍPIO DE MARCO - CEARÁ CLIENTE: MUNICÍPIO DE MARCO-CE ENDEREÇO DA OBRA: BAIRRO TRIÂNGULO - MARCO-CE	
RESPONSÁVEL TÉCNICO:	
CONTEÚDO: PROJETO EXECUTIVO HIDROSSANITÁRIO	
SANITÁRIO	
AV. PREFEITO GUIDO OSTERNO, S/N CENTRO I MARCO - CE   62560-000 BR 366, 22.018 - BR 366, 4.415 www.marco.ce.gov.br CNPJ: 07.266.510/0001-47	
ESCALA PRANCHA: 1/75 DATA:	DESENHO: SECRETARIA DE INFRAESTRUTURA PRANCHA: 07/08 DATA:



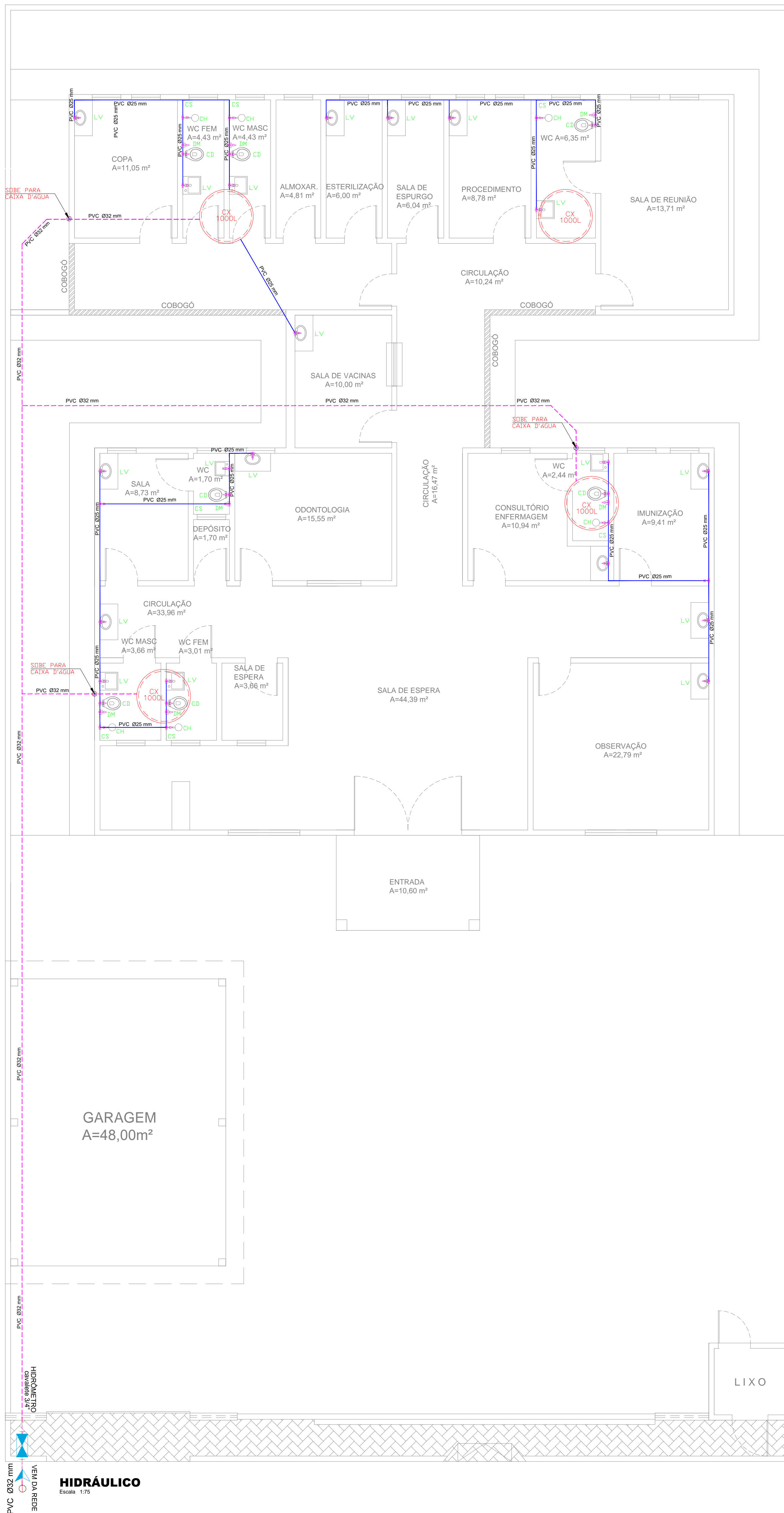

DUCHA MANUAL  
DETALHE BACIA SANITARIA COM CAIXA ACOPLADA

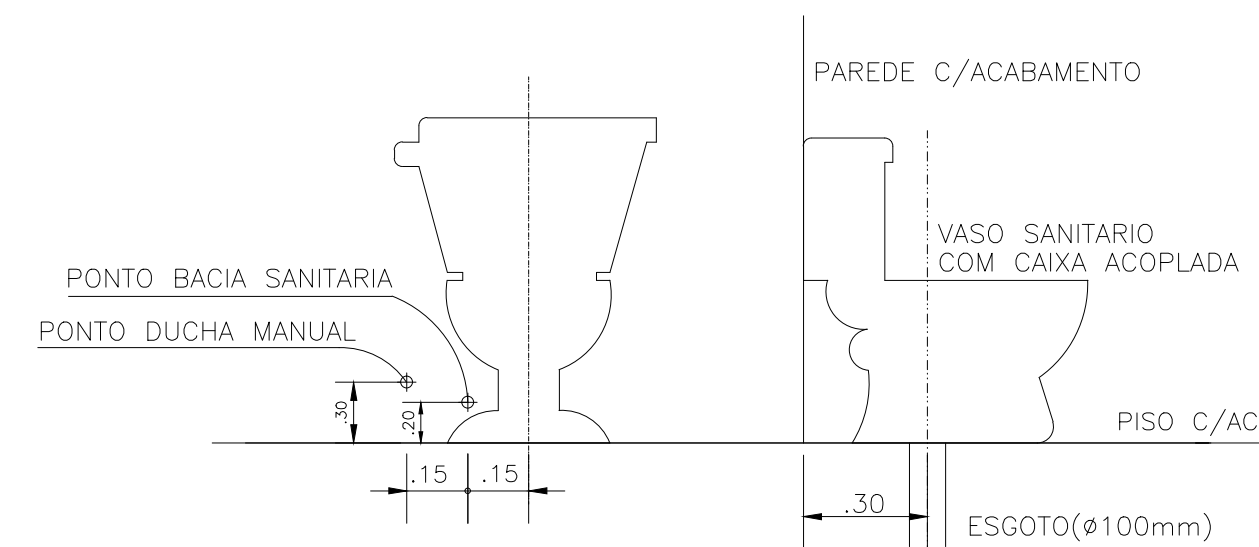

ALTURA DOS PONTOS D'AGUA

S/ESCALA

MAQUINA DE LAVAR ROUPA TANQUE DE LAVAR

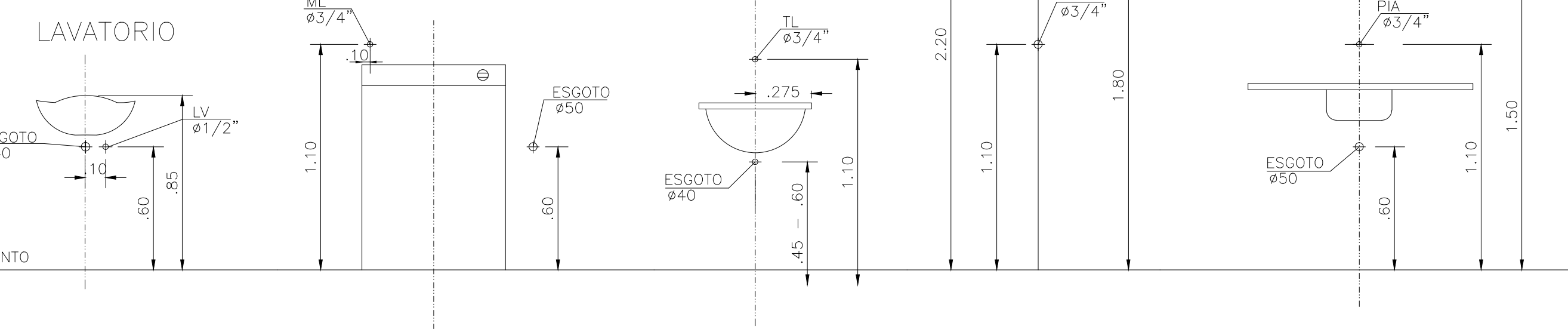

QUADRO DE EQUIVALENCIA

(PVC) (mm)	(COBRE) (mm)	(POLEGADA)
25	22	ø 3/4"
32	28	ø 1"
40	35	ø 1.1/4"
50	42	ø 1.1/2"
60	54	ø 2"
75	66	ø 2.1/2"
85	79	ø 3"
110	104	ø 4"

QUADRO DE LEGENDAS

AP	ÁGUAS PLUVIAIS
AF	ÁGUA FRIA
CD	CAIXA DE DESCARGA
DM	DUCHA MANUAL
LV	LAVATÓRIO
FI	FILTRO
TJ	TORNEIRA DE JARDIM
CH	CHUVEIRO
MIC	MICTÓRIO
VD	VALVULA DE DESCARGA
RG	REGISTO DE GAVETA
RP	REGISTO DE PRESSÃO

LEGENDA

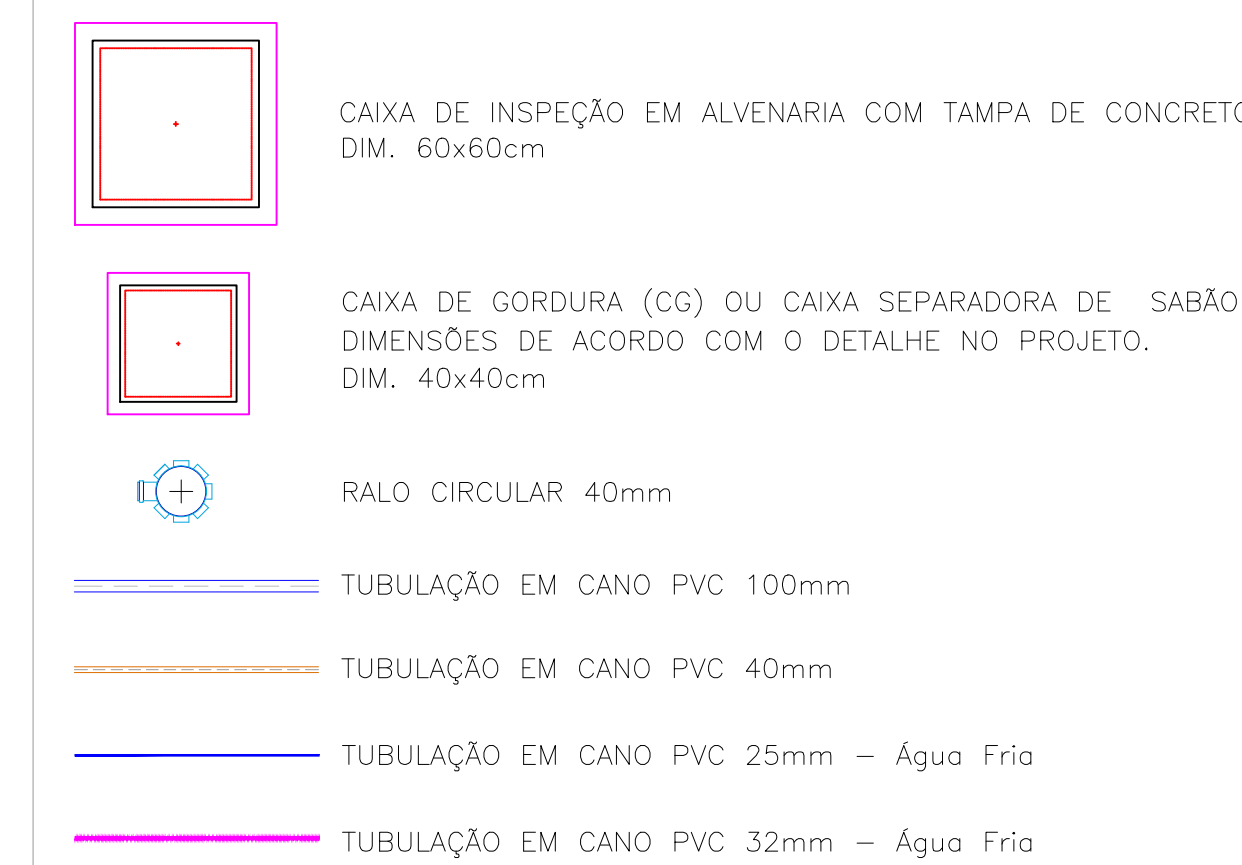

DETALHE DA CAIXA D'AGUA 1.000L  
SEM ESCALA

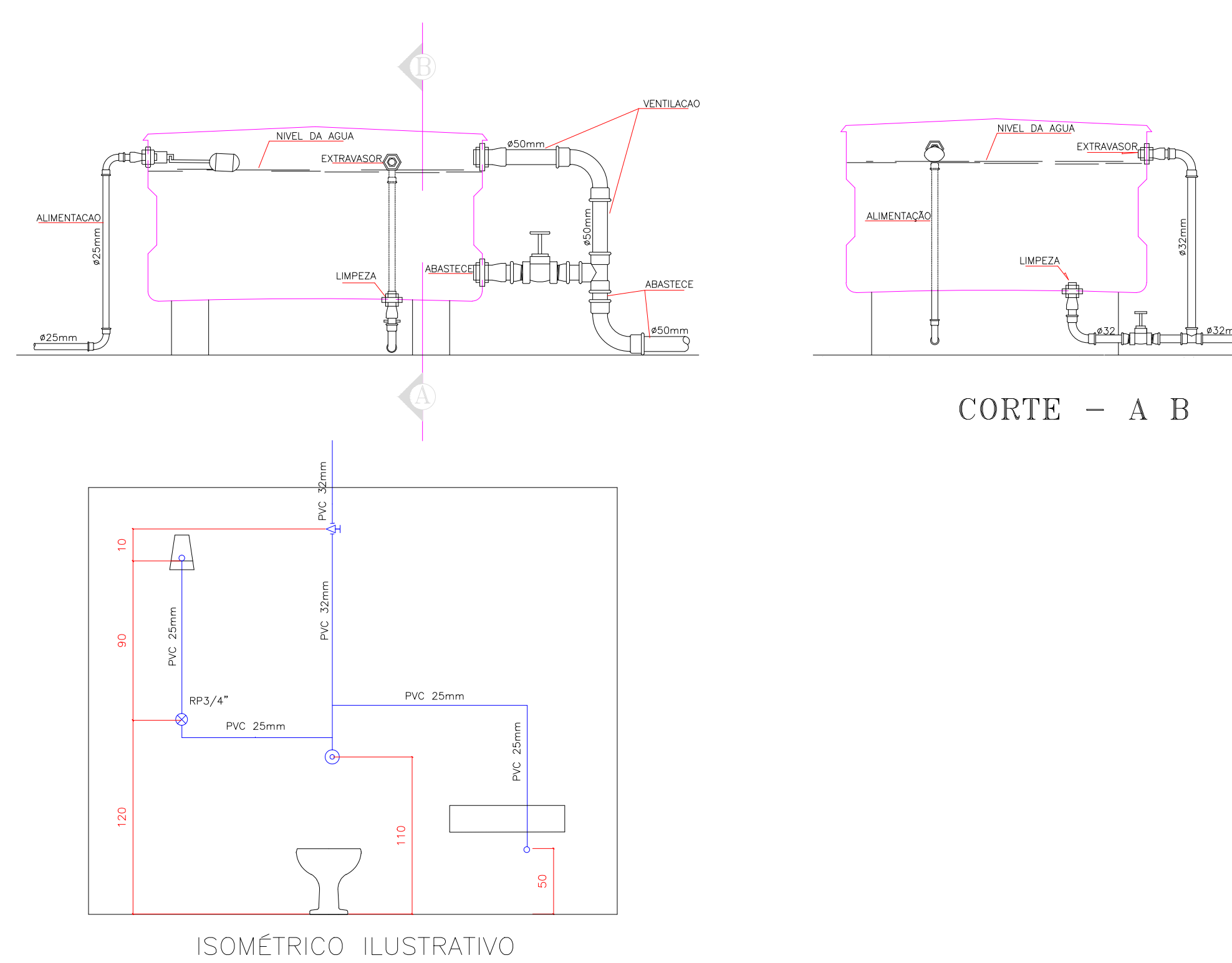

PROPRIETÁRIO	CREA
ARQUITETO	SAÚDE
ARQUITETO	APROVADO PM
CALCULO	
CONSTRUÇÃO	
OBRA: <b>REFORMA DA UBS DO TRIÂNGULO NO MUNICÍPIO DE MARCO - CEARÁ</b>	RESPONSÁVEL TÉCNICO:
CLIENTE: MUNICÍPIO DE MARCO-CE	
ENDEREÇO DA OBRA: BAIRRO TRIÂNGULO - MARCO-CE	
CONTEÚDO: HIDRÁULICO	PROJETO EXECUTIVO HIDROSSANITÁRIO
 AV. PREFEITO GUIDO OSTERNO, S/N CENTRO I MARCO - CE   62560-000 BR 366, 22.018 - BR 366A-1415 www.marco.ce.gov.br CNPJ: 07.266.530/0001-47	ESCALA PRANCHA: 1/75 DESENHO: SECRETARIA DE INFRAESTRUTURA DATA: JANEIRO / 2022 PRANCHA: FOLHA: A1
	<b>08/08</b>