

01 | PLANTA DE DEMOLIÇÃO
ESCALA 1/100

| QUADRO DE ESQUADRIAS | | | | |
|----------------------|------------|---------|--------|---------------------------------------|
| CODIGO | QUANTIDADE | LARGURA | ALTURA | MATERIAL |
| P1 | 22 | 0,80 | 2,10 | PORTA DE MADEIRA |
| P2 | 02 | 1,00 | 2,10 | PORTA DE MADEIRA |
| P3 | 01 | 3,20 | 2,10 | PORTA DE MADEIRA (4FOLHAS) |
| P4 | 01 | 2,70 | 1,20 | PORTAO DE FERRO |
| J1 | 09 | 1,00 | 0,65 | JANELA DE MADEIRA/VIDRO/2FOLHAS/ABRIR |
| J2 | 04 | 1,00 | 0,65 | JANELA DE MADEIRA/VIDRO/3FOLHAS/ABRIR |
| J3 | 04 | 1,50 | 1,50 | JANELA DE MADEIRA/2FOLHAS/ABRIR |
| J4 | 04 | 2,00 | 0,65 | JANELA DE MADEIRA/VIDRO/4FOLHAS/ABRIR |
| J5 | 04 | 2,00 | 1,50 | JANELA DE MADEIRA/4FOLHAS/ABRIR |

| QUADRO DE ÁREAS | |
|---------------------|------------------------|
| ÁREA TERRENO | 2.354,10m ² |
| ÁREA CONSTRUÍDA PSF | 334,28m ² |
| ÁREA COBERTA | 335,25m ² |

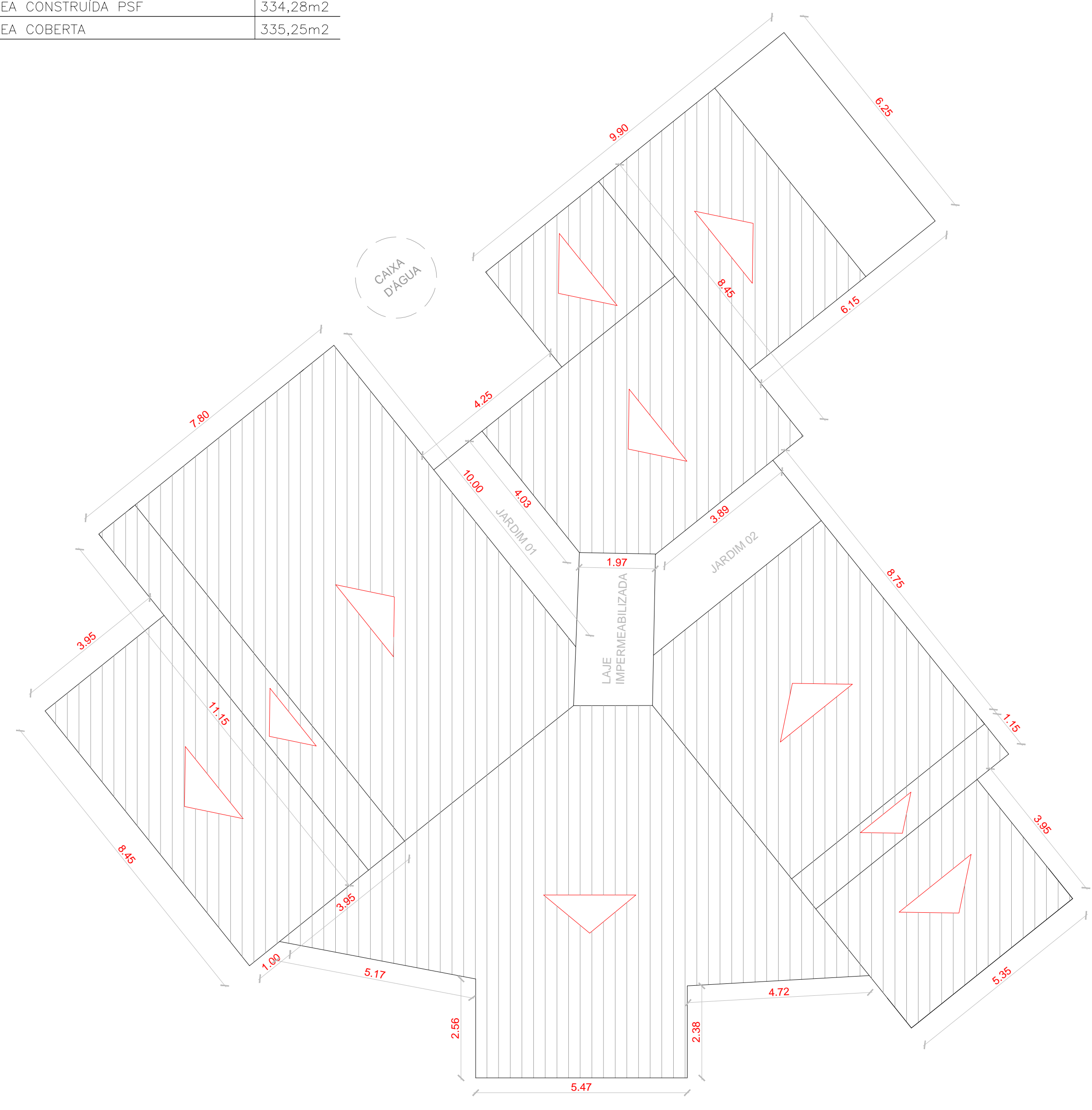

01 | COBERTA EXISTENTE
ESCALA 1/100

| | |
|---|--|
| PROPRIETÁRIO | CREA |
| ARQUITETO | SAÚDE |
| ARQUITETO | |
| CALCULO | APROVOPM: |
| CONSTRUÇÃO | |
| OBRA: REFORMA DA UBS DO MOCAMBO NO MUNICÍPIO DE MARCO - CE | RESPONSÁVEL TÉCNICO: |
| CLIENTE: MUNICÍPIO DE MARCO - CE | |
| ENDEREÇO DA OBRA: MOCAMBO - MARCO-CE | |
| CONTEÚDO: DEMOLIÇÃO | PROJETO EXECUTIVO ARQUITETURA EXISTENTE |
| | |
| AV. PREFEITO GUIDO OSTERNO, S/N CENTRO I - MARCO - CE 62540-000 INSC. ESTADUAL Nº 3044-4/15 CNPJ: 07.266.530/0001-47 | ESCALA PRANCHA: 1/100 FOLHA: A1 |
| DESENHO: SECRETARIA DE INFRAESTRUTURA DATA: FEVEREIRO / 2022 | PRANCHA: 01/08 |

58,93

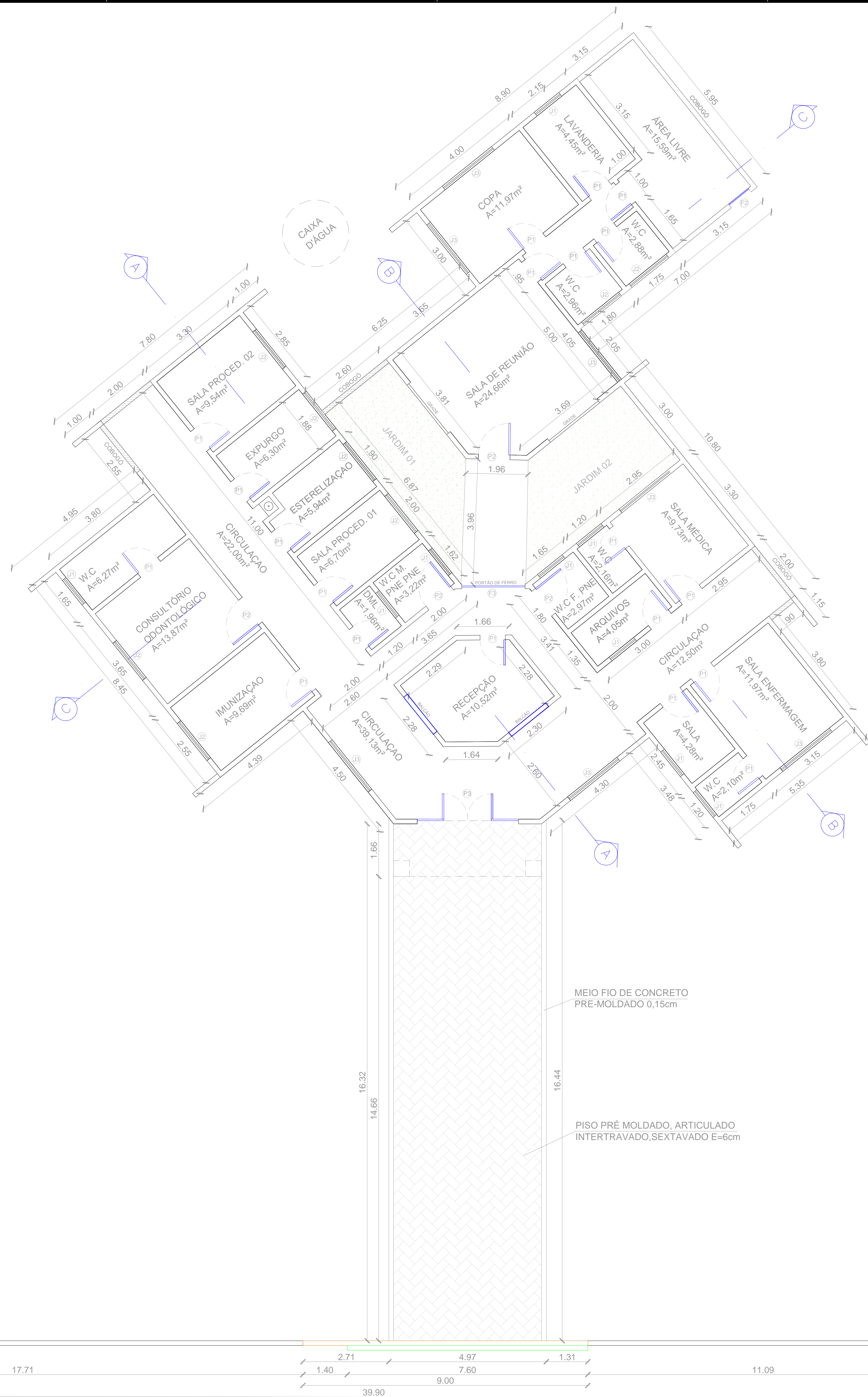

QUADRO DE ESQUADRIAS

| CÓDIGO | QUANTIDADE | LARGURA | ALTURA | PEITORIL | MATERIAL |
|--------|------------|---------|--------|----------|---|
| P1 | 20 | 0,80 | 2,10 | - | PORTA DE MADEIRA/ABRIR |
| P2 | 04 | 1,00 | 2,10 | - | PORTA DE MADEIRA/ABRIR |
| P3 | 01 | 1,80 | 2,10 | - | PORTA DE VIDRO TEMPERADO 2 FOLHAS E-10mm |
| F1 | 02 | 1,00 | 2,10 | - | PORTAO DE FERRO/ABRIR |
| F2 | 01 | 0,80 | 2,10 | - | PORTAO DE FERRO/ABRIR |
| F3 | 01 | 2,00 | 2,10 | - | PORTAO DE FERRO/ABRIR |
| J1 | 09 | 1,00 | 0,50 | - | JANELA DE ALUMINIO/VIDRO TIPO MAXMAR / CORRER / 2FOLHAS |
| J2 | 08 | 1,50 | 0,50 | - | JANELA DE ALUMINIO/VIDRO TIPO MAXMAR / CORRER / 3FOLHAS |
| J3 | 09 | 2,00 | 0,50 | - | JANELA DE ALUMINIO/VIDRO TIPO MAXMAR / CORRER / 4FOLHAS |
| PT1 | 01 | 4,00 | 3,00 | - | PORTAO DE NYLOFOR / ABRIR |

QUADRO DE ÁREAS

| | |
|---------------------|------------------------|
| ÁREA TERRENO | 2.354,10m ² |
| ÁREA CONSTRUÍDA PSF | 334,28m ² |
| ÁREA COBERTA | 336,02m ² |
| ÁREA BLOQUETE | 76,30m ² |

| | |
|--|--|
| PROPRIETÁRIO | CREA |
| ARQUITETO | SAUDE |
| ARQUITETO | |
| CALCULO | APROVOPM |
| CONSTRUÇÃO | |
| OBRA: REFORMA DA UBS DO MOCAMBO NO MUNICÍPIO DE MARCO - CE | RESPONSÁVEL TÉCNICO: |
| CLIENTE: MUNICÍPIO DE MARCO - CE | |
| ENDEREÇO DA OBRA: MOCAMBO - MARCO-CE | |
| CONTEÚDO: LAYOUT | PROJETO EXECUTIVO ARQUITETÔNICO |
|  MUNICÍPIO DE MARCO | |
| AV. PREFEITO GUIDO OSTERNO, S/N CENTRO I MARCO - CE 62560-000 BR 364, 22,0 E BR 364, 41,5 www.marco.ce.gov.br CNPJ: 07.566.530/0001-07 | ESCALA PRANCHA: 1/75 DESENHO: SECRETARIA DE INFRAESTRUTURA PRANCHA: DATA: FEVEREIRO / 2022 |
| | 02/08 |

01 PLANTA BAIXA LAYOUT
ESCALA 1/75

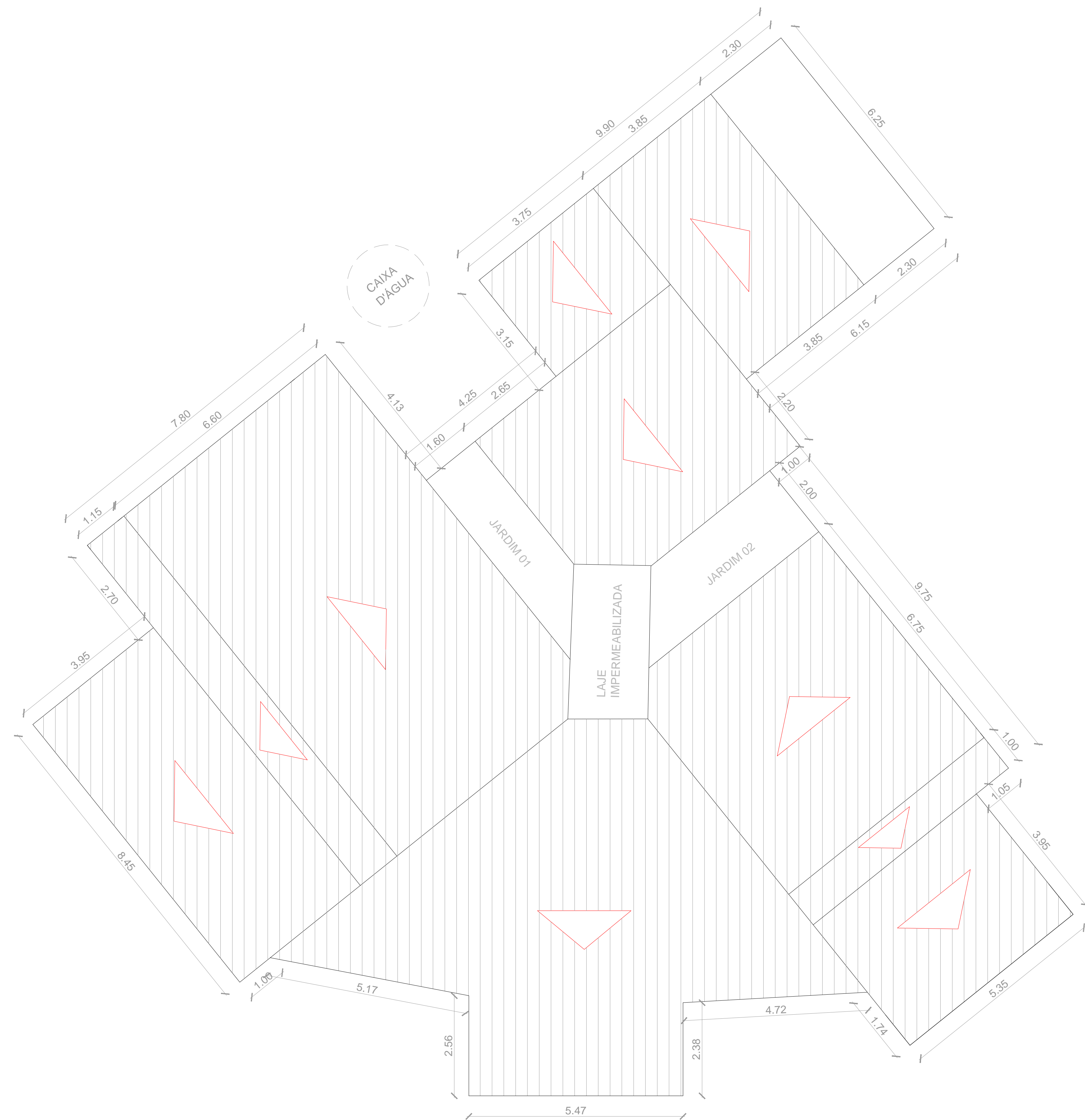

01 COBERTA
ESCALA 1/75

| | |
|--|---|
| PROPRIETÁRIO | CREA |
| ARQUITETO | SAÚDE |
| ARQUITETO | |
| CALCULO | APROVO/PIM |
| CONSTRUÇÃO | |
| OBRA: REFORMA DA UBS DO MOCAMBO NO MUNICÍPIO DE MARCO - CE | RESPONSÁVEL TÉCNICO: |
| CLIENTE: MUNICÍPIO DE MARCO - CE | |
| ENDEREÇO DA OBRA: MOCAMBO - MARCO-CE | |
| CONTEÚDO: COBERTA | PROJETO EXECUTIVO ARQUITETÔNICO |
|  MUNICÍPIO DE MARCO <small>AV. PREFEITO GUIDO OSTERNO, S/N CENTRO I - MARCO - CE 62540-000 FONE: (85) 3364-1415 WWW.MARCO.CE.GOV.BR CNPJ: 07.266.530/0001-47</small> | <small>ESCALA PRANCHA:</small> 1/75 <small>DESENHO:</small> SECRETARIA DE INFRAESTRUTURA <small>PRANCHA:</small> DATA: FEBREIRO / 2022 |
| <small>AV. PREFEITO GUIDO OSTERNO, S/N CENTRO I - MARCO - CE 62540-000 FONE: (85) 3364-1415 WWW.MARCO.CE.GOV.BR CNPJ: 07.266.530/0001-47</small> | 03/08 |

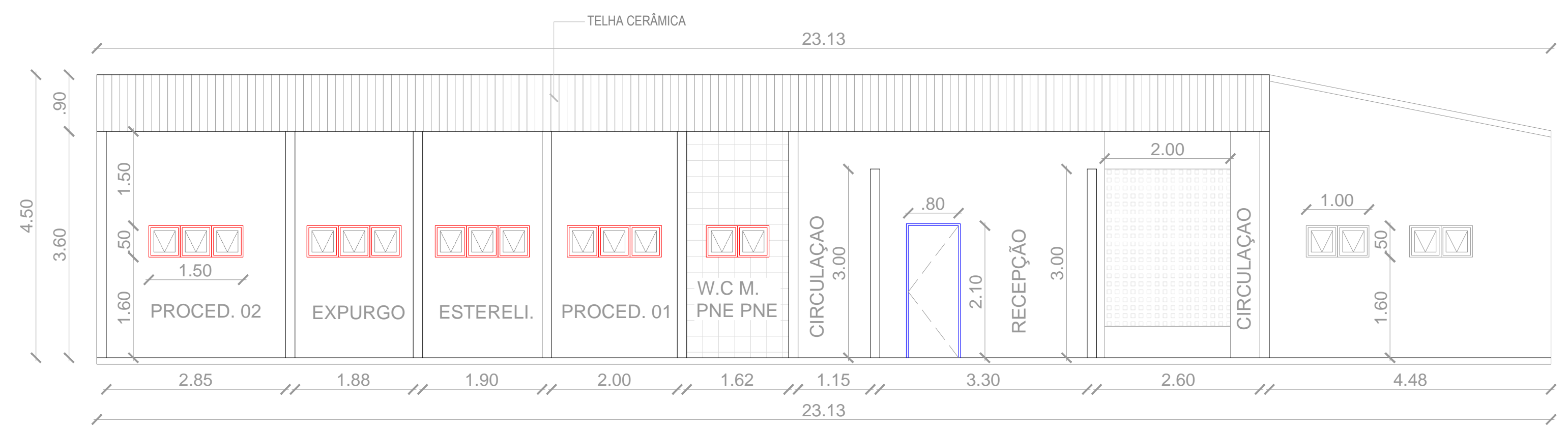

01 CORTE A-A
ESCALA 1/75

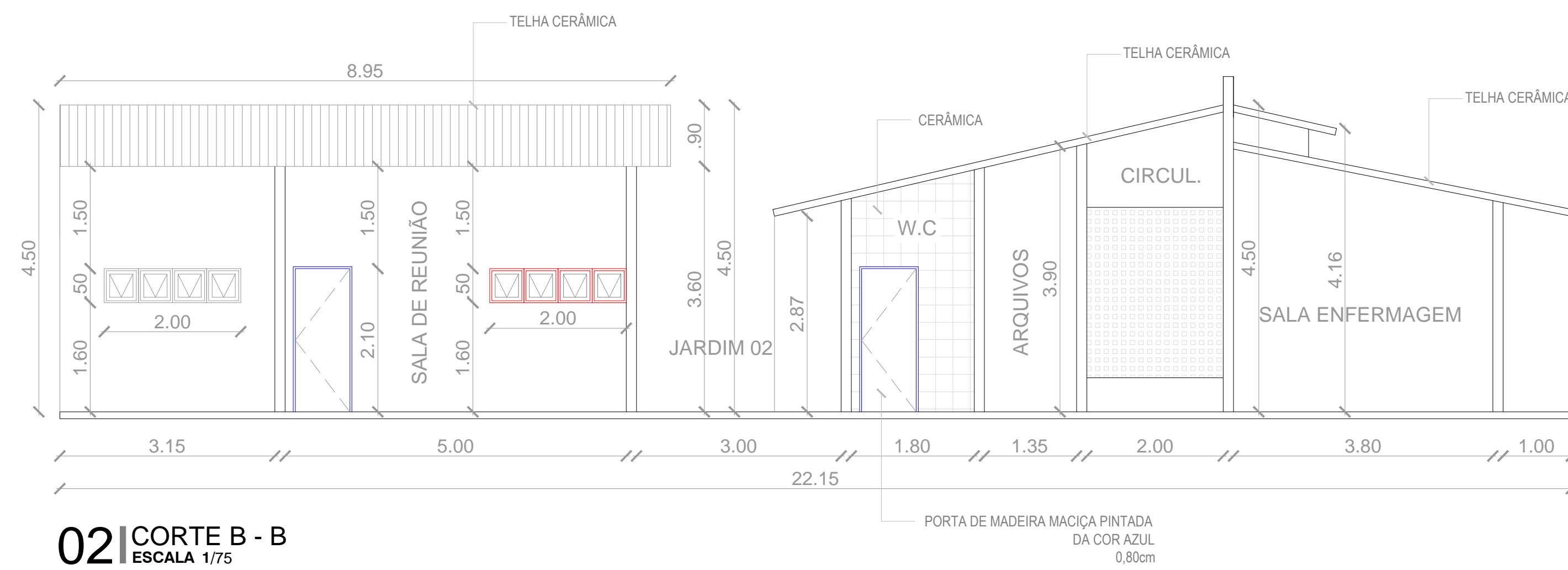

02 CORTE B - B
ESCALA 1/75

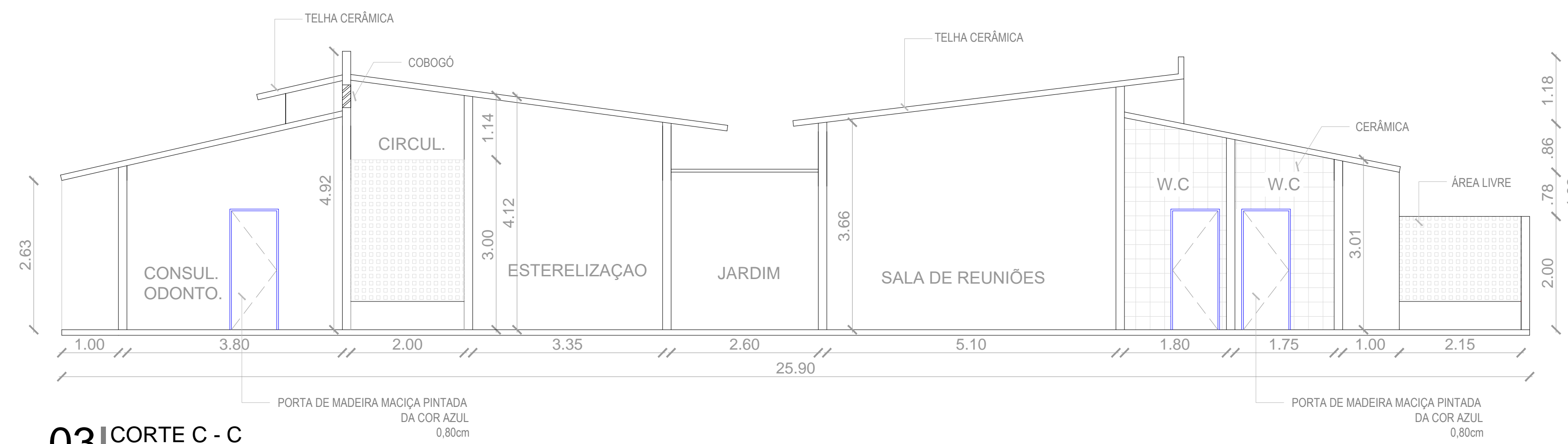

03 CORTE C - C
ESCALA 1/75

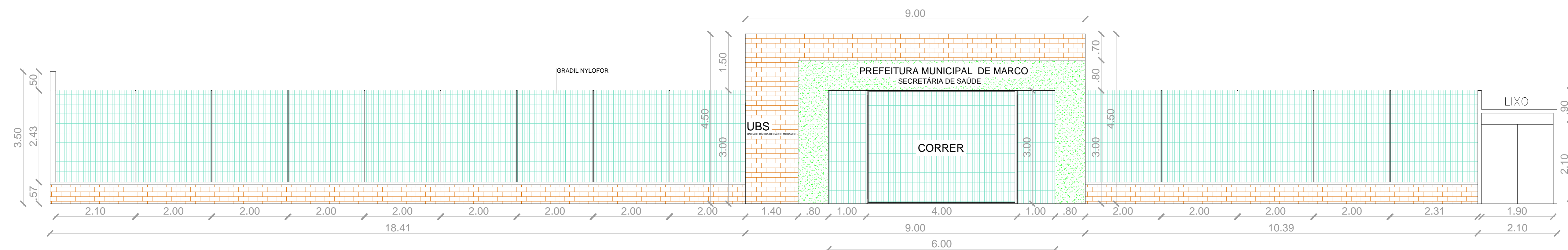

01 FACHADA
ESCALA 1/75

| | |
|--|---|
| PROPRIETÁRIO | CREA |
| ARQUITETO | SAÚDE |
| ARQUITETO | |
| CALCULO | APROV. PM |
| CONSTRUÇÃO | |
| OBRA: REFORMA DA UBS DO MOCAMBO NO MUNICÍPIO DE MARCO - CE | RESPONSÁVEL TÉCNICO: |
| CLIENTE: MUNICÍPIO DE MARCO - CE | |
| ENDEREÇO DA OBRA: MOCAMBO - MARCO-CE | |
| CONTEÚDO: PROJETO EXECUTIVO ARQUITETÔNICO | |
| CORTES E FACHADA | |
|  | |
| AV. PREFEITO GUIDO OSTERNO, S/N CENTRO I - MARCO - CE 62540-000 88 3644.2233 88 3644.4115 www.marco.ce.gov.br CNPJ: 07.266.530/0001-47 | ESCALA PRANCHA: 1/75 FOLHA: A1 |
| DESENHO: SECRETARIA DE INFRAESTRUTURA DATA: FEVEREIRO / 2022 | PRANCHA: 04/08 |

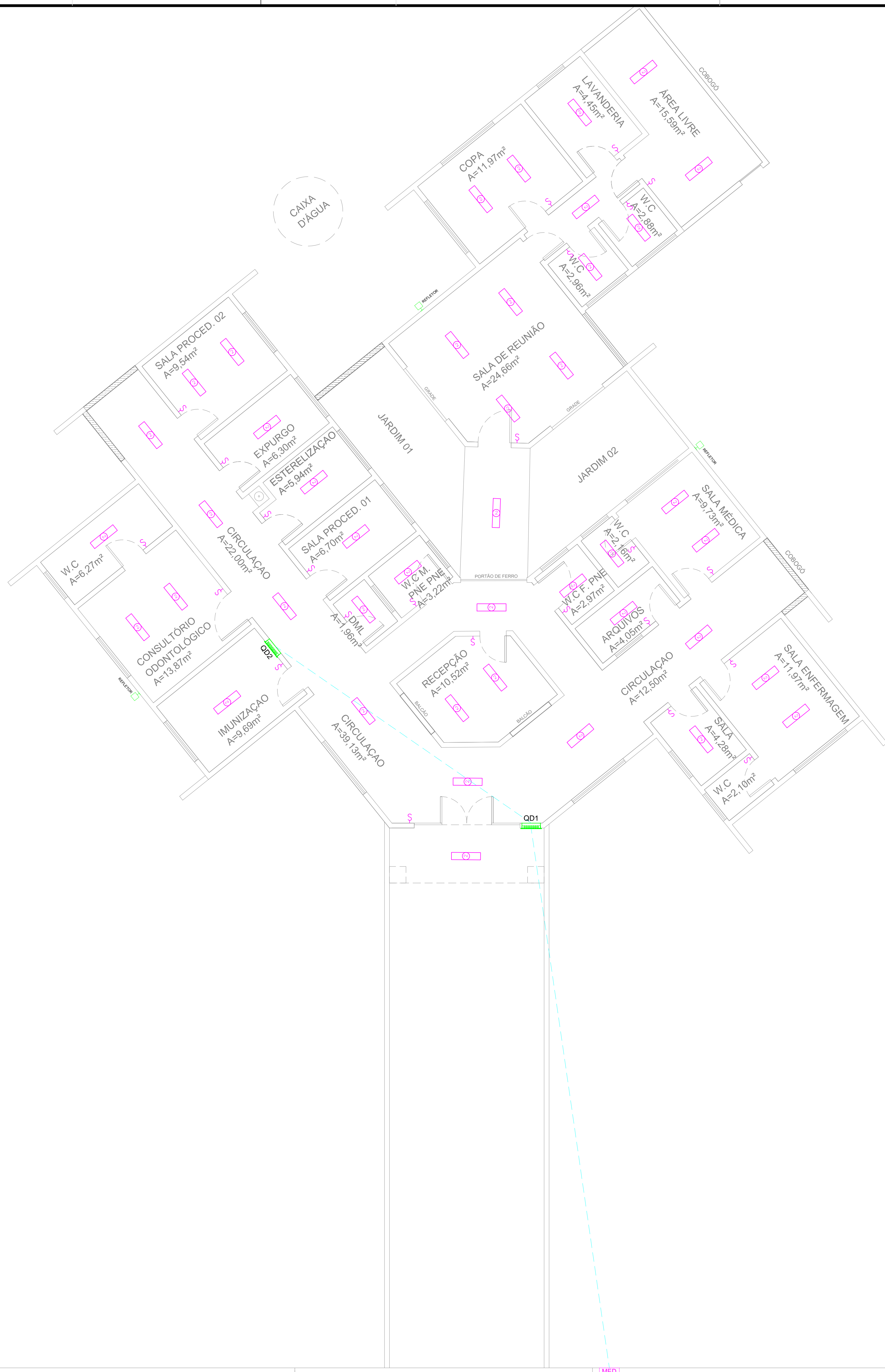

LEGENDA PONTOS ELÉTRICOS

- TOMADA BAIXA H=0,30m
- TOMADA MÉDIA H=1,10m
- TOMADA ALTA H=2,10m
- TOMADA TELEFONE
- TOMADA COMPUTADOR
- REDE LÓGICA
- TOMADA DE PISO
- PONTO DE LUZ LED (2x24W)
- PONTO DE LUZ INCANDESCENTE EMBUTIDA
- ARANDELA ALTA - h=2,4m
- LUMINÁRIA EMERGÊNCIA - h=0,30m
- ARANDELA DE PAREDE - h=1,60m
- INTERRUPTOR
- INTERRUPTOR 2 SEÇÕES
- TOMADA INTERFONE
- RECEPÇÃO DA CHAMADA DE ENFERMEIRA
- AR COMPRIMIDO
- OXIGÊNIO
- VÁCUO CLÍNICO
- FOCO MÓVEL DE PAREDE
- PONTO DE AR-CONDICIONADO SPLIT; H=2,30m

| | |
|---|--|
| PROPRIETÁRIO | CREA |
| ARQUITETO | SAÚDE |
| ARQUITETO | APROVOPIM |
| CÁLCULO | CONSTRUÇÃO |
| OBRAS: REFORMA DA UBS DO MOCAMBO NO MUNICÍPIO DE MARCO - CE CLIENTE: MUNICÍPIO DE MARCO - CE ENDEREÇO DA OBRA: MOCAMBO - MARCO-CE | |
| RESPONSÁVEL TÉCNICO: | |
| CONTEÚDO: PROJETO EXECUTIVO ELÉTRICO PONTOS ILUMINAÇÃO | |
| | |
| AV. PREFEITO GUIDO OSTERNO, S/N CENTRO I MARCO - CE 62540-000 INSC. ESTADUAL DE ITR: 304.1415 CNPJ: 07.566.510/0001-67 | ESCALA PRANCHA: 1/75 DESENHO: SECRETARIA DE INFRAESTRUTURA PRANCHA: DATA: 05/08 FOLHA: A1 DATA: FEVEREIRO / 2022 |



LEGENDA PONTOS ELÉTRICOS

- ▽ - TOMADA BAIXA H=0,30m
- ▽ - TOMADA MÉDIA H=1,10m
- ▽ - TOMADA ALTA H=2,10m
- ▽ - TOMADA TELEFONE
- ⊗ - TOMADA COMPUTADOR
- - REDE LÓGICA
- ⬤ - TOMADA DE PISO
- - PONTO DE LUZ LED (2X24W)
- - PONTO DE LUZ INCANDESCENTE EMBUTIDA
- ⌞ - ARANDELA ALTA - h=2,4m
- ⌞ - LUMINÁRIA EMERGÊNCIA - h=0,30m
- ⌞ - ARANDELA DE PAREDE - h=1,60m
- ⌞ - INTERRUPTOR
- ⌞ - INTERRUPTOR 2 SEÇÕES
- ⌞ - TOMADA INTERFONE
- ⬤ - RECEPÇÃO DA CHAMADA DE ENFERMEIRA
- ⌞ - AR COMPRIMIDO
- ⌞ - OXIGÊNIO
- ⬤ - VÁCUO CLÍNICO
- ⌞ - FOCO MÓVEL DE PAREDE
- ⌞ - PONTO DE AR-CONDICIONADO SPLIT; H=2,30m

| | |
|--|---|
| PROPRIETÁRIO | CREA |
| ARQUITETO | SAÚDE |
| ARQUITETO | APROVADO PM |
| CÁLCULO | CONSTRUÇÃO |
| OBRA: REFORMA DA UBS DO MOCAMBO NO MUNICÍPIO DE MARCO - CE | |
| CLIENTE: MUNICÍPIO DE MARCO - CE | |
| ENDEREÇO DA OBRA: MOCAMBO - MARCO-CE | |
| RESPONSÁVEL TÉCNICO: | |
| CONTEÚDO: PROJETO EXECUTIVO ELÉTRICO | |
| PONTOS TOMADAS E ARCONDICIONADOS | |
| | |
| AV. PREFEITO GUIDO OSTERNO, S/N CENTRO I MARCO - CE 62560-000 INSC. ESTADUAL Nº 30641415 CNPJ: 07.566.530/0001-07 | ESCALA PRANCHA: 1/75 DESENHO: SECRETARIA DE INFRAESTRUTURA PRANCHA: 06/08 DATA: FEVEREIRO / 2022 |

↑ VEM DA REDE DE DISTRIBUIÇÃO DA ENEL
02 ELÉTRICO - PONTOS
 ESCALA 1/75

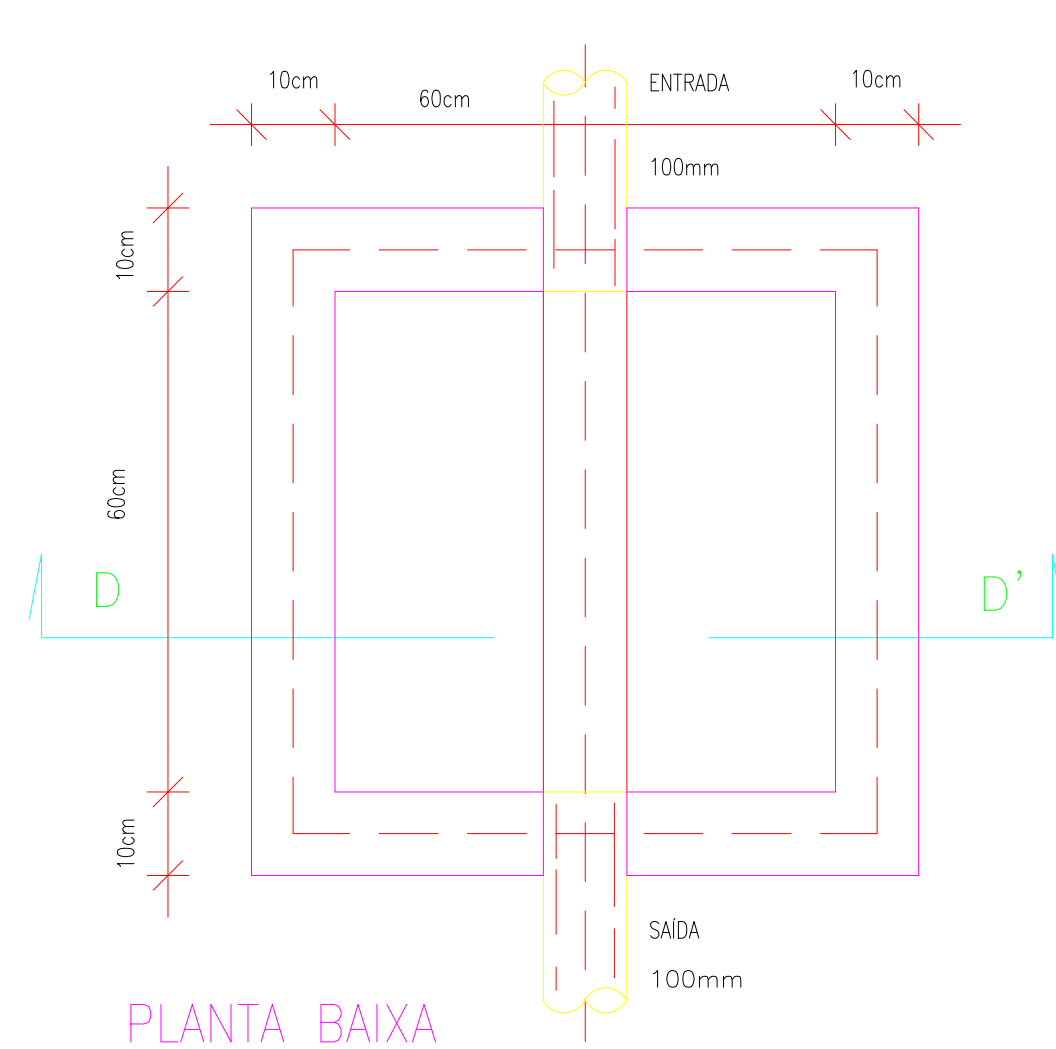

DET. DA CX. DE INSPEÇÃO

SEM ESCALA

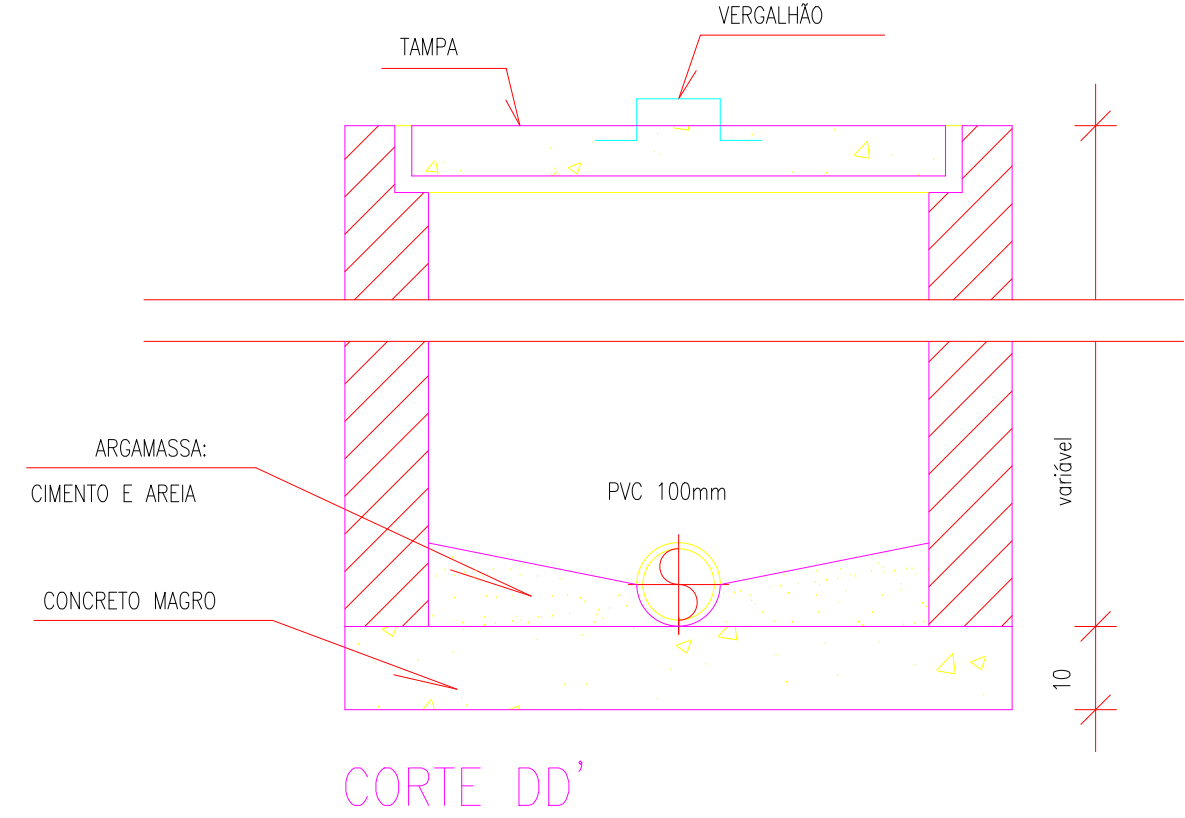

CORTE DD'

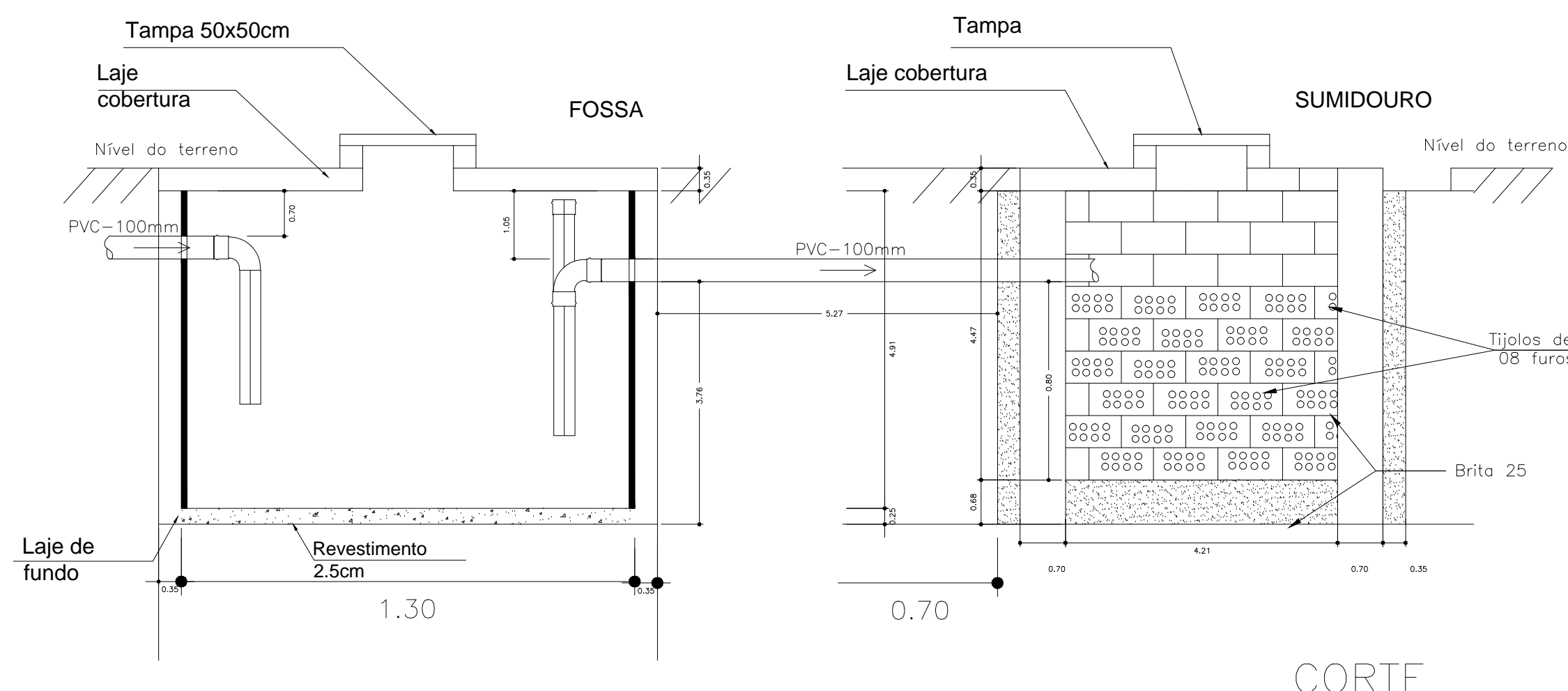

CORTE

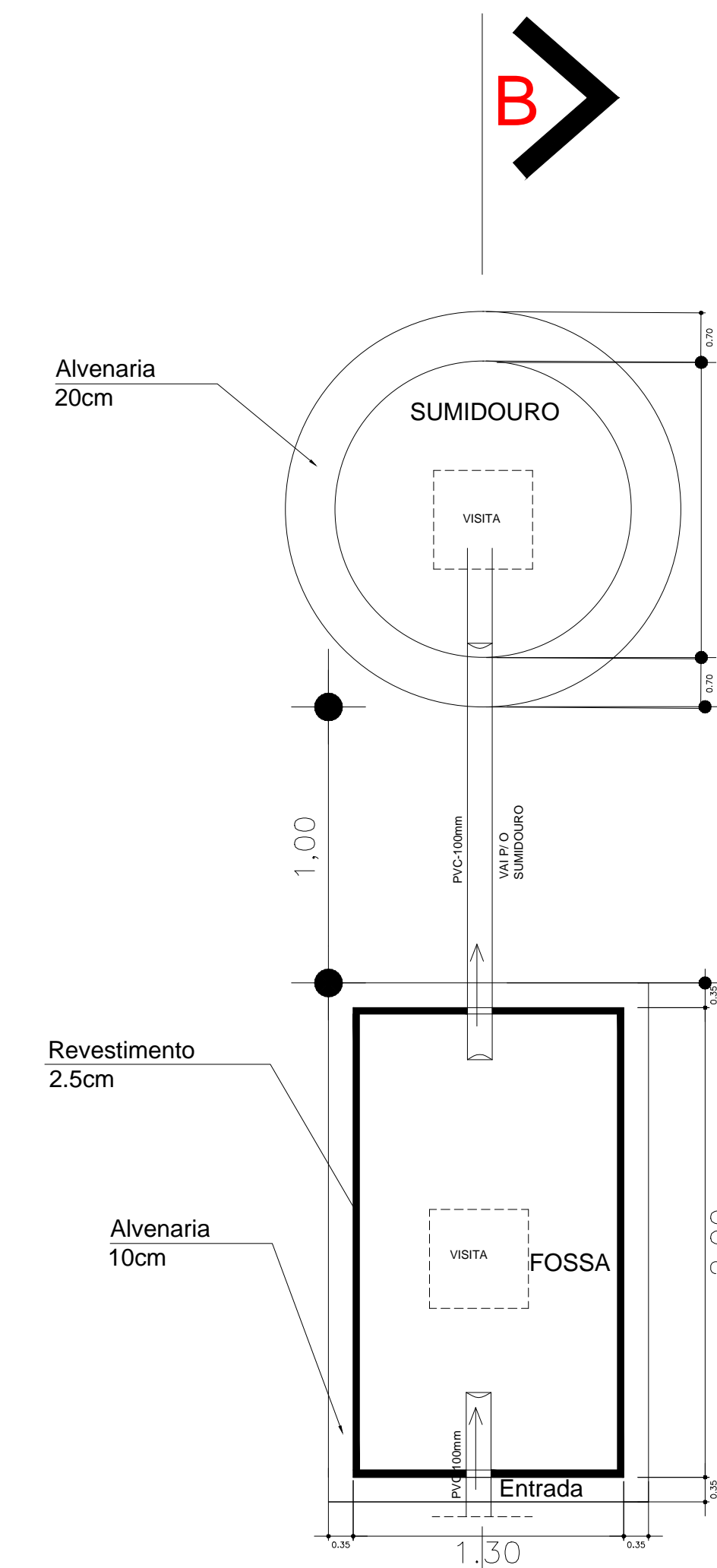

PLANTA BAIXA SEM ESCALA

LEGENDA

- CAIXA DE INSPEÇÃO EM ALVENARIA COM TAMPA DE CONCRETO DIM. 60x60cm
- CAIXA DE GORDURA (CG) OU CAIXA SEPARADORA DE SABÃO DIMENSÕES DE ACORDO COM O DETALHE NO PROJETO. DIM. 40x40cm
- RALO CIRCULAR 40mm
- TUBULAÇÃO EM CANO PVC 100mm
- TUBULAÇÃO EM CANO PVC 40mm
- TUBULAÇÃO EM CANO PVC 25mm - Água Fria
- TUBULAÇÃO EM CANO PVC 32mm - Água Fria



01 | SANITÁRIO ESCALA 1/75

| | |
|--------------|----------|
| PROPRIETÁRIO | CREA |
| ARQUITETO | SAÚDE |
| ARQUITETO | |
| CALCULO | APROVOPM |
| CONSTRUÇÃO | |

| | |
|--|----------------------|
| OBRA: | RESPONSÁVEL TÉCNICO: |
| REFORMA DA UBS DO MOCAMBO NO MUNICÍPIO DE MARCO - CE | |
| CLIENTE: | |
| MUNICÍPIO DE MARCO-CE | |
| ENDEREÇO DA OBRA: | |
| MOCAMBO - MARCO-CE | |

CONTEÚDO: **PROJETO EXECUTIVO HIDROSSANITÁRIO**

SANITÁRIO

AV. PREFEITO GUIDO OSTERHO, S/N CENTRO I MARCO - CE | 62560-000
 INSC. ESTAD. 08.364.415
 INSC. MUNIC. 000.000.007
 CNPJ: 07.566.530/0001-47

| | | |
|-----------------|------------------------------|----------|
| ESCALA PRANCHA: | DESENHO: | PRANCHA: |
| 1/75 | SECRETARIA DE INFRAESTRUTURA | |
| FOLHA: | DATA: | |
| A1 | FEVEREIRO / 2022 | |

07/08

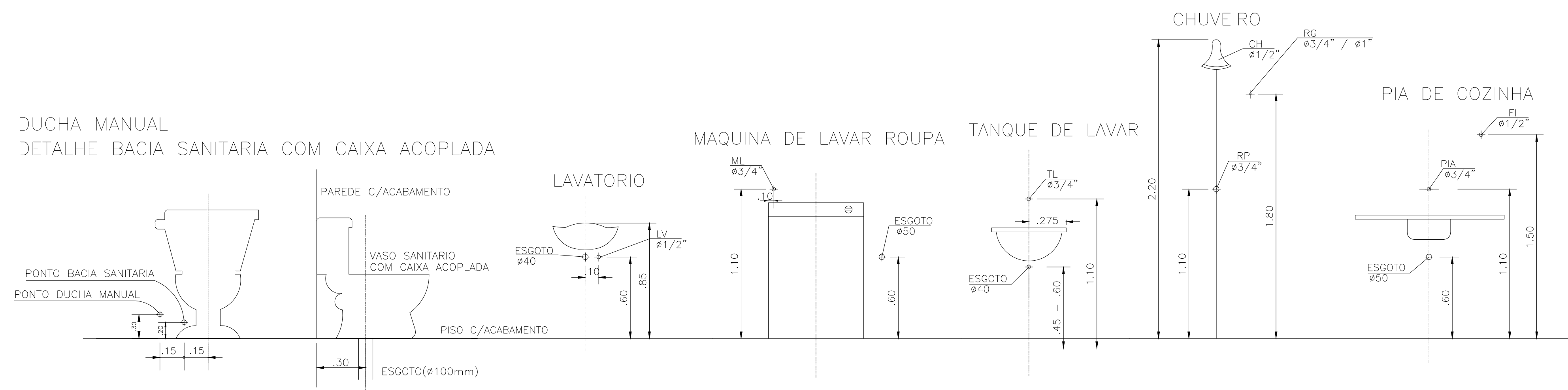

ALTURA DOS PONTOS D'AGUA
S/ESCALA

QUADRO DE EQUIVALENCIA

| (PVC) (mm) | (COBRE) (mm) | (POLEGADA) |
|---------------|-----------------|------------|
| 25 | 22 | ϕ 3/4" |
| 32 | 28 | ϕ 1" |
| 40 | 35 | ϕ 1.1/4" |
| 50 | 42 | ϕ 1.1/2" |
| 60 | 54 | ϕ 2" |
| 75 | 66 | ϕ 2.1/2" |
| 85 | 79 | ϕ 3" |
| 110 | 104 | ϕ 4" |

QUADRO DE LEGENDAS

| | |
|-----|---------------------|
| AP | ÁGUAS PLUVIAIS |
| AF | ÁGUA FRIA |
| CD | CAIXA DE DESCARGA |
| DM | DUCHA MANUAL |
| LV | LAVATÓRIO |
| FI | FILTRO |
| TJ | TORNEIRA DE JARDIM |
| CH | CHUVEIRO |
| MIC | MICTÓRIO |
| VD | VALVULA DE DESCARGA |
| RG | REGISTRO DE GAVETA |
| RP | REGISTRO DE PRESSÃO |

LEGENDA

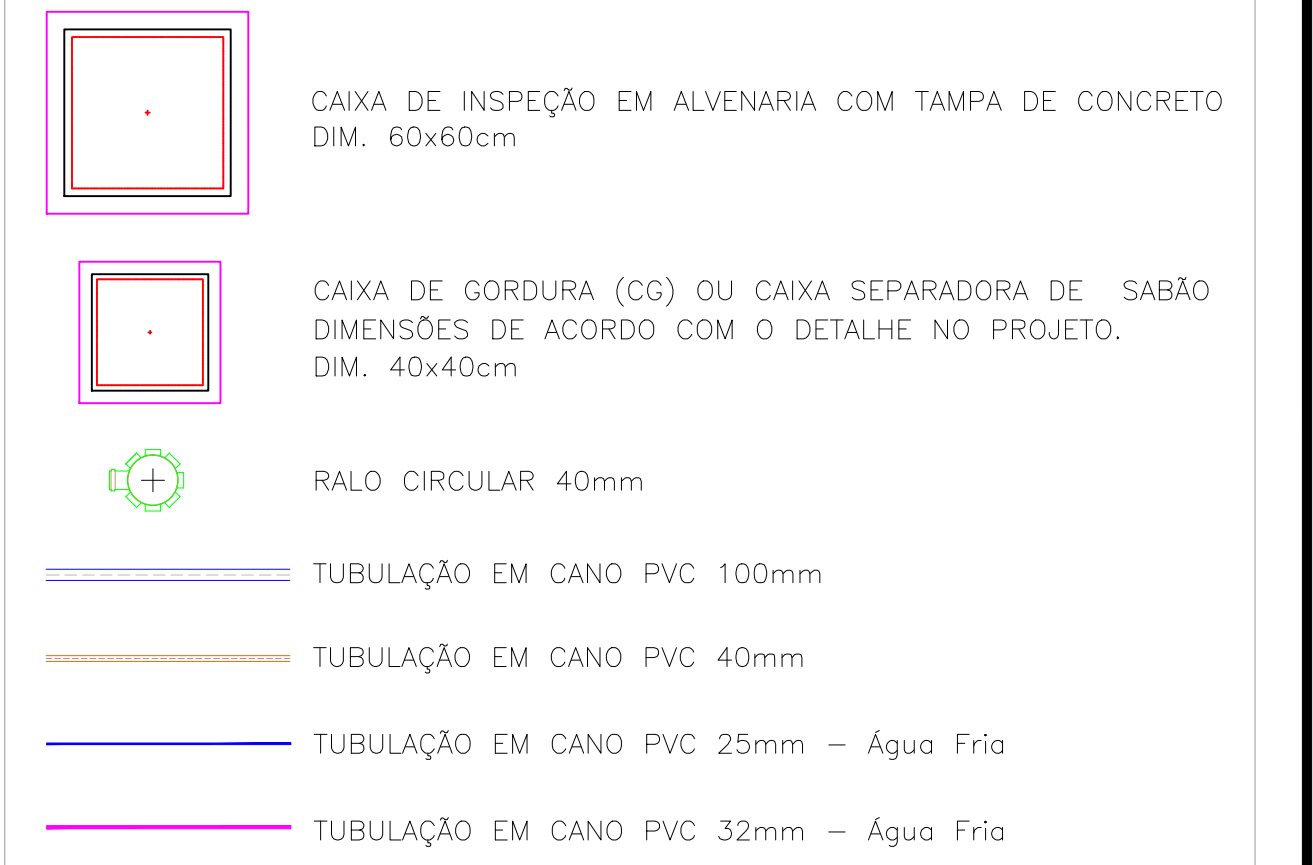

02 HIDRÁULICO
ESCALA 1/75

DETALHE DA CAIXA D'AGUA 1.000L
SEM ESCALA

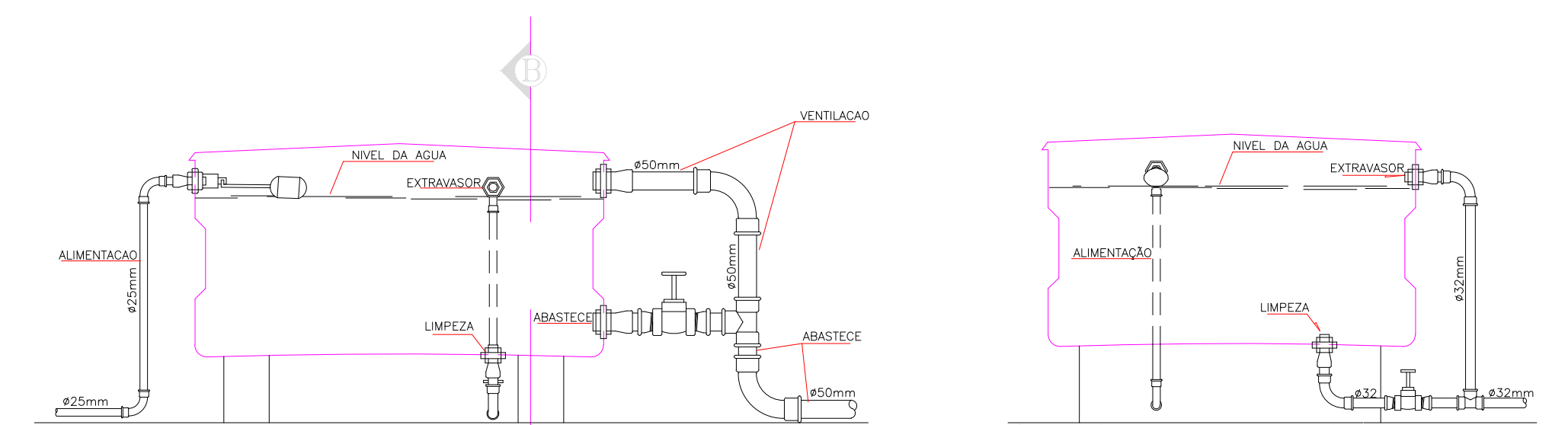

CORTE - A B

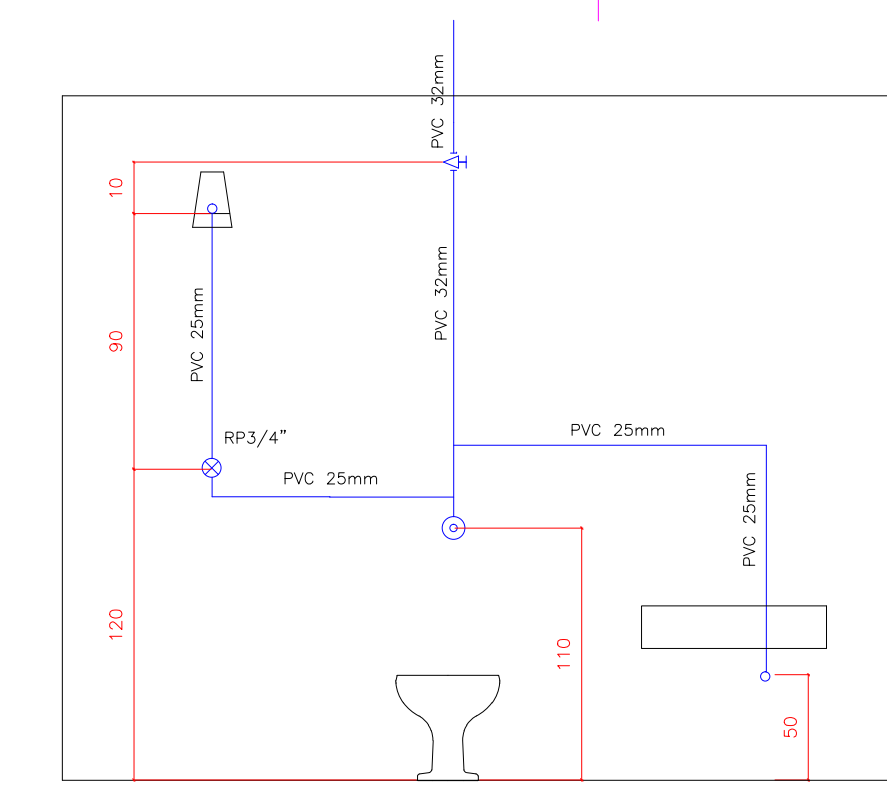

| | |
|---|---|
| PROPRIETÁRIO | CREA |
| ARQUITETO | SAÚDE |
| ARQUITETO | |
| CALCULO | APROVOPIM |
| CONSTRUÇÃO | |
| OBRA: REFORMA DA UBS DO MOCAMBO NO MUNICÍPIO DE MARCO - CE | RESPONSÁVEL TÉCNICO: |
| CLIENTE: MUNICÍPIO DE MARCO-CE | |
| ENDEREÇO DA OBRA: MOCAMBO - MARCO-CE | |
| CONTEÚDO: HIDRÁULICO | PRATELA: PROJETO EXECUTIVO HIDROSSANITÁRIO |
|  MUNICÍPIO DE MARCO AV. PREFEITO GUIDO OSTERNO, S/N CENTRO I MARCO - CE 62540-000 CEP: 36412-210 BR: 3644-1415 www.marco.ce.gov.br CNPJ: 07.266.538/0001-47 | ESCALA PRATELA: 1/75 DESENHO: SECRETARIA DE INFRAESTRUTURA PRATELA: 08/08 DATA: FEVEREIRO / 2022 |