



17571	FILTRO PVC NERV. STANDARD DN	GEO EMAR	UN	419,92	7%	29,39	390,53	trezentos e noventa reais e cinquenta e três centavos
17572	FILTRO PVC NERV. STANDARD DN	GEO EMAR	UN	421,56	7%	29,51	392,05	trezentos e noventa e dois reais e cinco centavos
17573	FILTRO PVC NERV. STANDARD DN	GEO EMAR	UN	511,87	7%	35,83	476,04	quatrocentos e setenta e seis reais e quatro centavos
17574	FILTRO PVC NERV. STANDARD DN	GEO EMAR	UN	408,34	7%	28,58	379,76	trezentos e setenta e nove reais e setenta e seis centavos
17575	FILTRO PVC NERV. STANDARD DN	GEO EMAR	UN	408,35	7%	28,58	379,77	trezentos e setenta e nove reais e setenta e sete centavos
17576	FILTRO PVC NERV. STANDARD DN	GEO EMAR	UN	408,35	7%	28,58	379,77	trezentos e setenta e nove reais e setenta e sete centavos
17577	FILTRO PVC NERV. STANDARD DN	GEO EMAR	UN	520,07	7%	36,40	483,67	quatrocentos e oitenta e três reais e sessenta e sete centavos
17578	FILTRO PVC NERV. STANDARD DN	GEO EMAR	UN	816,67	7%	57,17	759,50	setecentos e cinquenta e nove reais e cinquenta centavos
17579	FILTRO PVC NERV. STANDARD DN	GEO EMAR	UN	816,72	7%	57,17	759,55	setecentos e cinquenta e nove reais e cinquenta e cinco centavos
19768	FILTRO TIPO Y DN 50	INFILTER	UN	720,00	7%	50,40	669,60	seiscentos e sessenta e nove reais e sessenta centavos
19769	FILTRO TIPO Y DN 75	INFILTER	UN	890,00	7%	62,30	827,70	oitocentos e vinte e sete reais e setenta centavos
19770	FILTRO TIPO Y FºFº FF DN 100	INFILTER	UN	850,82	7%	59,56	791,26	setecentos e noventa e um reais e vinte e seis centavos
19771	FILTRO TIPO Y FºFº FF DN 150	INFILTER	UN	2.051,28	7%	143,59	1.907,69	um mil, novecentos e sete reais e sessenta e nove centavos
19772	FILTRO TIPO Y FºFº FF DN 200	INFILTER	UN	4.347,32	7%	304,31	4.043,01	quatro mil e quarenta e três reais e um centavo
19773	FILTRO TIPO Y FºFº FF DN 250	INFILTER	UN	7.365,27	7%	515,57	6.849,70	seis mil, oitocentos e quarenta e nove reais e setenta centavos
19774	FILTRO TIPO Y FºFº FF DN 300	INFILTER	UN	12.004,65	7%	840,33	11.164,32	onze mil, cento e sessenta e quatro reais e trinta e dois centavos
19775	FINAL DE LINHA PARA MANGUEIRA	PERIN	UN	0,81	7%	0,06	0,75	setenta e cinco centavos

Triângulo do Marco – BR – 403  
 Marco - Ceará – CEP: 62.560-000

CNPJ: 72.310.691/0001-30 - Insc. Est: 06.884.486-7

1962-1963

1964-1965

1966-1967

1968-1969

1970-1971

1972-1973

1974-1975

1976-1977

1978-1979

1980-1981

1982-1983

1984-1985

1986-1987

1988-1989

1990-1991

1992-1993

1994-1995

1996-1997

1998-1999

2000-2001

2002-2003

2004-2005

2006-2007

2008-2009

2010-2011

2012-2013

2014-2015

2016-2017

2018-2019

2020-2021

2022-2023

2024-2025

1962-1963

1964-1965

1966-1967

1968-1969

1970-1971

1972-1973

1974-1975

1976-1977

1978-1979

1980-1981

1982-1983

1984-1985

1986-1987

1988-1989

1990-1991

1992-1993

1994-1995

1996-1997

1998-1999

2000-2001

2002-2003

2004-2005

2006-2007

2008-2009

2010-2011

2012-2013

2014-2015

2016-2017

2018-2019

2020-2021

2022-2023

2024-2025

1962-1963

1964-1965

1966-1967

1968-1969

1970-1971

1972-1973

1974-1975

1976-1977

1978-1979

1980-1981

1982-1983

1984-1985

1986-1987

1988-1989

1990-1991

1992-1993

1994-1995

1996-1997

1998-1999

2000-2001

2002-2003

2004-2005

2006-2007

2008-2009

2010-2011

2012-2013

2014-2015

2016-2017

2018-2019

2020-2021

2022-2023

2024-2025



GOTEJADORA DN16								
I9776	FINAL DE LINHA PARA TUBO PELBD DN16	PERIN	UN	0,36	7%	0,03	0,33	trinta e três centavos
I9777	FINAL DE LINHA PARA TUBO PELBD DN25	PERIN	UN	1,44	7%	0,10	1,34	um real e trinta e quatro centavos
I8075	FIO DE COBRE NÚ 25mm <sup>2</sup>	CETTI	KG	53,55	7%	3,75	49,80	quarenta e nove reais e oitenta centavos
I6278	FITA AUTO FUSÃO DE 1A QUALIDADE	3M	UN	8,98	7%	0,63	8,35	oito reais e trinta e cinco centavos
I6422	FITA DE INOX P/ FIXAÇÃO DO ELETRODUTO NO POSTE	FLENNOR	M	2,75	7%	0,19	2,56	dois reais e cinquenta e seis centavos
I9778	FITA GOTEJADORA DN 16	NETAFIM	M	0,41	7%	0,03	0,38	trinta e oito centavos
I9779	FLANGE AVULSO AÇO CARBONO ATM A36 DN 1600	LBS	UN	8.524,00	7%	596,68	7.927,32	sete mil, novecentos e vinte e sete reais e trinta e dois centavos
I9780	FLANGE AVULSO AÇO CARBONO ATM A36 DN 1800	LBS	UN	9.471,00	7%	662,97	8.808,03	oito mil, oitocentos e oito reais e três centavos
I9781	FLANGE AVULSO AÇO INOX 304 3"	LBS	UN	422,10	7%	29,55	392,55	trezentos e noventa e dois reais e cinquenta e cinco centavos
I9782	FLANGE AVULSO AÇO SCHEDULE 40 4"	LBS	UN	74,73	7%	5,23	69,50	sessenta e nove reais e cinquenta centavos
I3856	FLANGE AVULSO DN 100 PN10	SACHETO	UN	82,74	7%	5,79	76,95	setenta e seis reais e noventa e cinco centavos
I3869	FLANGE AVULSO DN 1000 PN10	SACHETO	UN	4.850,23	7%	339,52	4.510,71	quatro mil, quinhentos e dez reais e setenta e um centavos
I3871	FLANGE AVULSO DN 1200 PN10	SACHETO	UN	6.952,31	7%	486,66	6.465,65	seis mil, quatrocentos e sessenta e cinco reais e sessenta e cinco centavos
I3857	FLANGE AVULSO DN 150 PN10	SACHETO	UN	112,68	7%	7,89	104,79	cento e quatro reais e setenta e nove centavos
I3858	FLANGE AVULSO DN 200 PN10	SACHETO	UN	153,45	7%	10,74	142,71	cento e quarenta e dois reais e setenta e um centavos
I3859	FLANGE AVULSO DN 250 PN10	SACHETO	UN	233,94	7%	16,38	217,56	duzentos e dezessete reais e cinquenta e seis centavos
I3860	FLANGE AVULSO DN 300 PN10	SACHETO	UN	277,07	7%	19,39	257,68	duzentos e cinquenta e sete reais e sessenta e oito centavos
I3861	FLANGE AVULSO DN 350 PN10	SACHETO	UN	450,31	7%	31,52	418,79	quatrocentos e dezoito reais e setenta e nove centavos
I3862	FLANGE AVULSO DN 400 PN10	SACHETO	UN	486,05	7%	34,02	452,03	quatrocentos e cinquenta e dois

Triângulo do Marco – BR – 403  
 Marco - Ceará – CEP: 62.560-000

CNPJ: 72.310.691/0001-30 - Insc. Est: 06.884.486-7

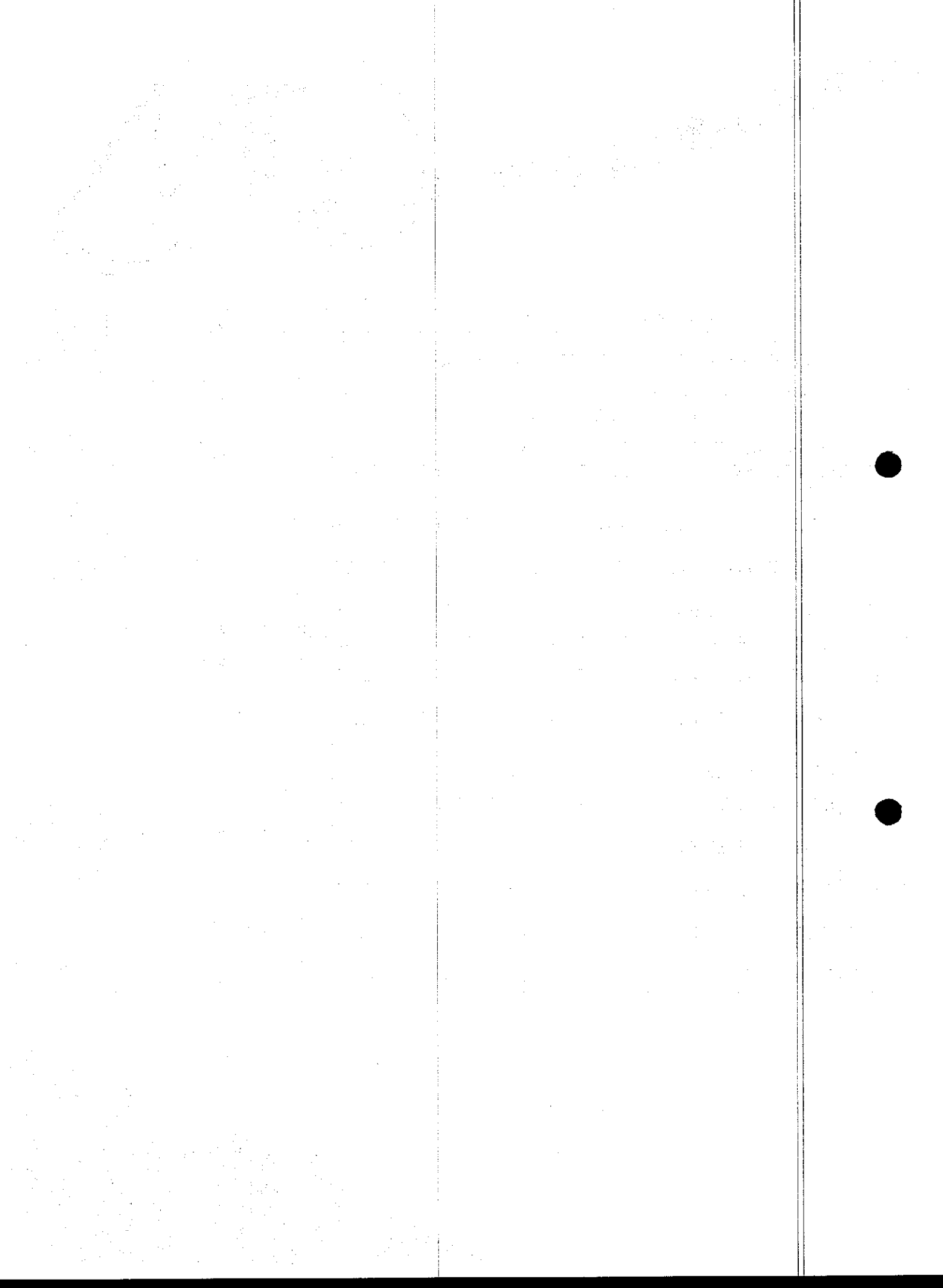



13863	FLANGE AVULSO DN 450 PN10	SACHETO	UN	754,14	7%	52,79	701,35	reais e três centavos setecentos e um reais e trinta e cinco centavos
13864	FLANGE AVULSO DN 500 PN10	SACHETO	UN	775,51	7%	54,29	721,22	setecentos e vinte e um reais e vinte e dois centavos
13865	FLANGE AVULSO DN 600 PN10	SACHETO	UN	809,18	7%	56,64	752,54	setecentos e cinquenta e dois reais e cinquenta e quatro centavos
13866	FLANGE AVULSO DN 700 PN10	SACHETO	UN	1.657,23	7%	116,01	1.541,22	um mil, quinhentos e quarenta e um reais e vinte e dois centavos
13855	FLANGE AVULSO DN 75 PN10	SACHETO	UN	75,83	7%	5,31	70,52	setenta reais e cinquenta e dois centavos
17124	FLANGE AVULSO DN 80 PN10	SACHETO	UN	75,83	7%	5,31	70,52	setenta reais e cinquenta e dois centavos
13867	FLANGE AVULSO DN 800 PN10	SACHETO	UN	1.835,03	7%	128,45	1.706,58	um mil, setecentos e seis reais e cinquenta e oito centavos
13868	FLANGE AVULSO DN 900 PN10	SACHETO	UN	4.581,04	7%	320,67	4.260,37	quatro mil, duzentos e sessenta reais e trinta e sete centavos
19783	FLANGE AVULSO FIBRA ADAPTADA C/PONTA P/PRFV DN 100 PN10	SACHETO	UN	256,86	7%	17,98	238,88	duzentos e trinta e oito reais e oitenta e oito centavos
19785	FLANGE AVULSO FIBRA ADAPTADA C/PONTA P/PRFV DN 1000	SACHETO	UN	5.921,00	7%	414,47	5.506,53	cinco mil, quinhentos e seis reais e cinquenta e três centavos
19784	FLANGE AVULSO FIBRA ADAPTADA C/PONTA P/PRFV DN 150 PN10	SACHETO	UN	392,33	7%	27,46	364,87	trezentos e sessenta e quatro reais e sete centavos
19786	FLANGE AVULSO PRFV DN 600 PN10	SACHETO	UN	2.919,49	7%	204,36	2.715,13	dois mil, setecentos e quinze reais e treze centavos
19793	FLANGE CEGO AÇO SCHEDULE 40 S/ COSTURA DN 200	SACHETO	UN	242,59	7%	16,98	225,61	duzentos e vinte e cinco reais e sessenta e um centavos
17125	FLANGE CEGO DN 80 PN10	SACHETO	UN	62,00	7%	4,34	57,66	cinquenta e sete reais e sessenta e seis centavos
19794	FLANGE CEGO FIBRA DE VIDRO DN 600 PN10	SACHETO	UN	3.633,55	7%	254,35	3.379,20	três mil, trezentos e setenta e nove reais e vinte centavos
19795	FLANGE CEGO FIBRA DE VIDRO DN 1000 PN10	SACHETO	UN	4.106,92	7%	287,48	3.819,44	três mil, oitocentos e noventa e quatro reais e quatro centavos
16871	FLANGE LIVRE C/F P/ CONEX. PVC PBS DN 100	SACHETO	UN	137,37	7%	9,62	127,75	cento e vinte e sete reais e setenta e cinco centavos

Triângulo do Marco – BR – 403  
 Marco - Ceará – CEP: 62.560-000

CNPJ: 72.310.691/0001-30 - Insc. Est: 06.884.486-7

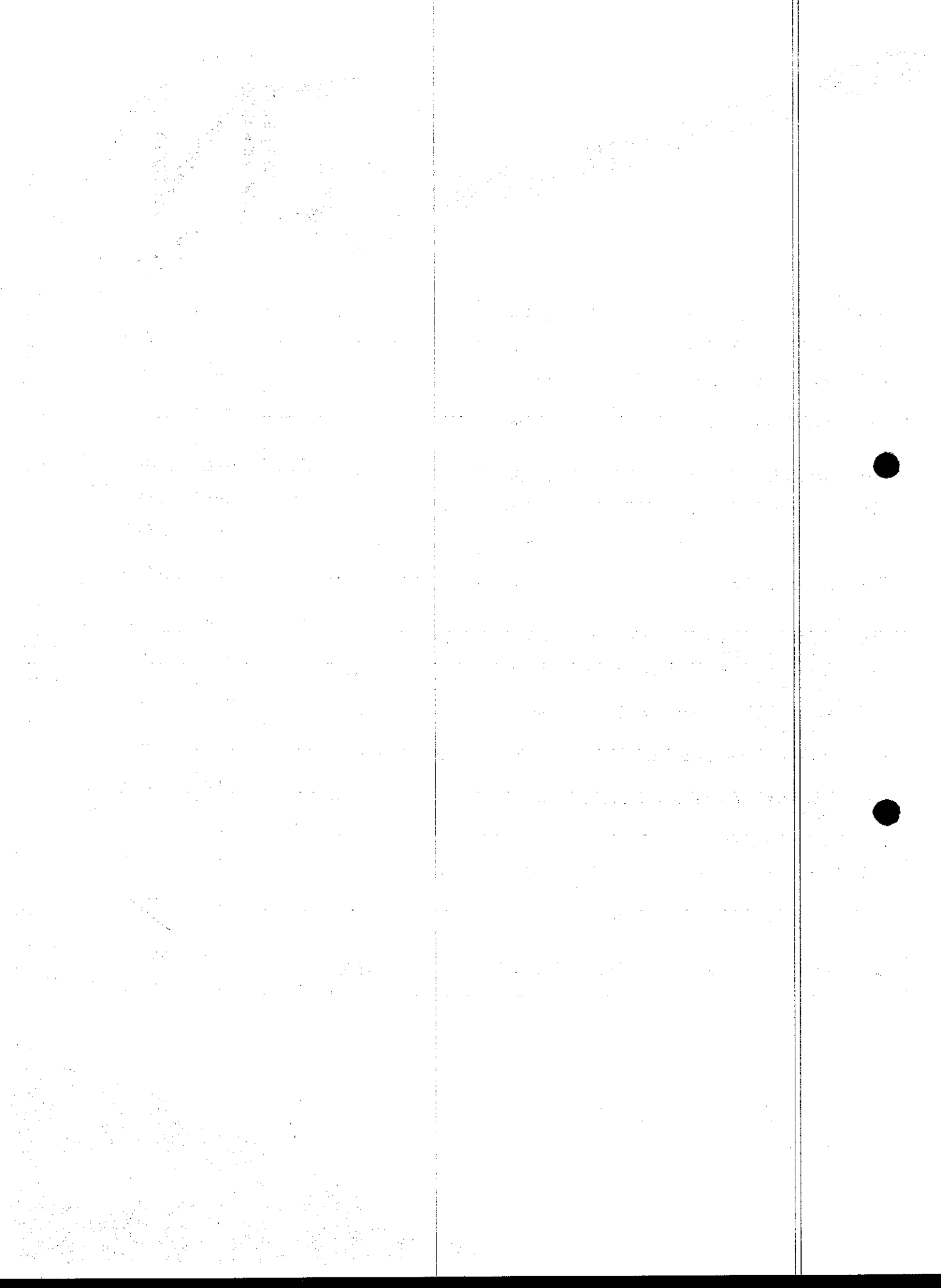

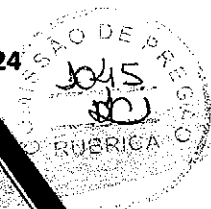

								centavos
I6872	FLANGE LIVRE C/F P/ CONEX. PVC PBS DN 50	SACHETO	UN	70,13	7%	4,91	65,22	sessenta e cinco reais e vinte e dois centavos
I6873	FLANGE LIVRE C/F P/ CONEX. PVC PBS DN 75	SACHETO	UN	78,48	7%	5,49	72,99	setenta e dois reais e noventa e nove centavos
I6874	FLANGE LIVRE C/F P/ TUBOS PVC PBS DN 100	SACHETO	UN	125,31	7%	8,77	116,54	cento e dezesseis reais e cinquenta e quatro centavos
I6875	FLANGE LIVRE C/F P/ TUBOS PVC PBS DN 150	SACHETO	UN	152,96	7%	10,71	142,25	cento e quarenta e dois reais e vinte e cinco centavos
I6876	FLANGE LIVRE C/F P/ TUBOS PVC PBS DN 50	SACHETO	UN	70,13	7%	4,91	65,22	sessenta e cinco reais e vinte e dois centavos
I6877	FLANGE LIVRE C/F P/ TUBOS PVC PBS DN 75	SACHETO	UN	78,48	7%	5,49	72,99	setenta e dois reais e noventa e nove centavos
I6878	FLANGE LIVRE S/F P/ CONEX. PVC PBS DN 100	SACHETO	UN	135,42	7%	9,48	125,94	cento e vinte e cinco reais e noventa e quatro centavos
I6879	FLANGE LIVRE S/F P/ CONEX. PVC PBS DN 75	SACHETO	UN	119,15	7%	8,34	110,81	cento e dez reais e oitenta e um centavos
I6880	FLANGE LIVRE S/F P/ TUBOS PVC PBS DN 100	SACHETO	UN	118,46	7%	8,29	110,17	cento e dez reais e dezessete centavos
I6881	FLANGE LIVRE S/F P/ TUBOS PVC PBS DN 50	SACHETO	UN	66,27	7%	4,64	61,63	sessenta e um reais e sessenta e três centavos
I6882	FLANGE LIVRE S/F P/ TUBOS PVC PBS DN 75	SACHETO	UN	101,19	7%	7,08	94,11	noventa e quatro reais e onze centavos
I9796	FLANGE PARA TUBO DE AÇO INOX DE 3"	SACHETO	UN	299,25	7%	20,95	278,30	duzentos e setenta e oito reais e trinta centavos
I7333	FLUTUADOR PARA TUBO PEAD EM FIBRA DN 250 mm	KANAMET	UN	1.003,66	7%	70,26	933,40	novecientos e trinta e três reais e quarenta centavos
I7470	FLUTUANTE EM PRFV COM CAP. ATÉ 1.000Kg	KANAMET	UN	7.283,55	7%	509,85	6.773,70	seis mil, setecentos e setenta e três reais e setenta centavos
I9797	FONTE DE ALIMENTAÇÃO CHAVEADA 220VCA/24VCC 5A	CETTI	UN	414,80	7%	29,04	385,76	trezentos e oitenta e cinco reais e setenta e seis centavos
I9798	FONTE DE ALIMENTAÇÃO CHAVEADA 220VCA/24VCC 10A	CETTI	UN	1.034,08	7%	72,39	961,69	novecientos e sessenta e um reais e sessenta e nove centavos
I9800	FORNECIMENTO E MONTAGEM DE DEFLETOR EM FIBRA DE VIDRO, ESP. 10MM	COM JM	M2	510,60	7%	35,74	474,86	quatrocentos e setenta e quatro reais e oitenta e seis centavos
I9801	FORNECIMENTO E MONTAGEM DE SEPARADOR DE FASE EM FIBRA, ESP. 10MM	COM JM	M2	500,00	7%	35,00	465,00	quatrocentos e sessenta e cinco reais

Triângulo do Marco – BR – 403

Marco - Ceará – CEP: 62.560-000

CNPJ: 72.310.691/0001-30 - Insc. Est: 06.884.486-7

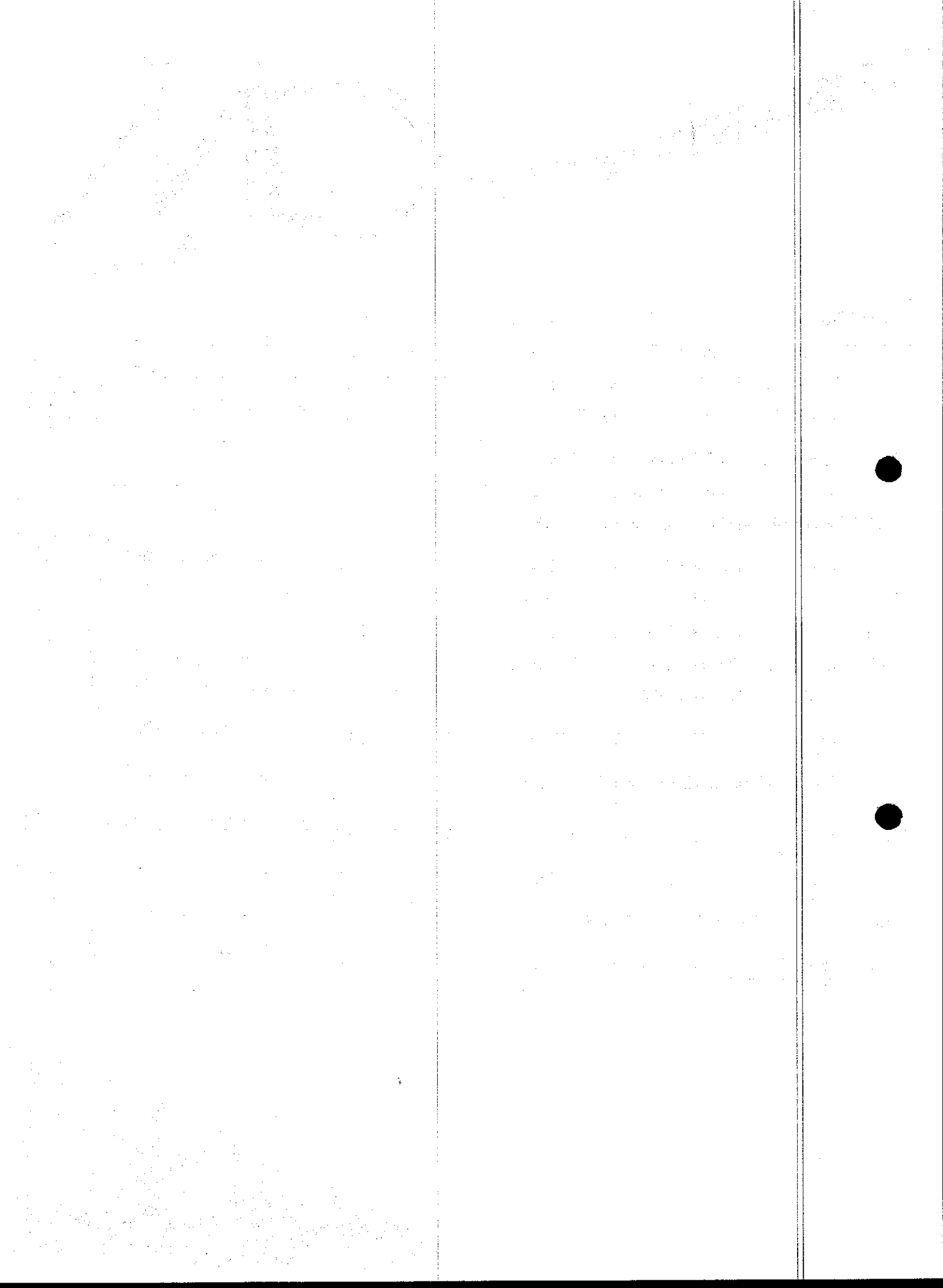





19802	FUNIL EM FIBRA DE VIDRO COM ALTURA 30CM ABERTURA MAIOR 20CM E MENOR 3,2CM	RONIALZI	UN	700,00	7%	49,00	651,00	seiscentos e cinquenta e um reais
19803	FUSÍVEL CARTUCHO 20A	CETTI	UN	54,07	7%	3,78	50,29	cinquenta reais e vinte e nove centavos
18076	GANCHO OLHAL	FORGED	UN	8,35	7%	0,58	7,77	sete reais e setenta e sete centavos
19804	GOTEJADOR TIPO BOTÃO KATIF 3-4 L/H	IRRITEC	UN	0,75	7%	0,05	0,70	setenta centavos
19805	GRADE EM FIBRA DE VIDRO PULTRUDADA E = 4 MM PERFIS GPS 25	FIBROPEÇAS	M2	455,18	7%	31,86	423,32	quatrocentos e vinte e três reais e trinta e dois centavos
19423	GRAMPO DE INOX P/ PRENDER FITA DE FIXAÇÃO	GENERIC	UN	0,85	7%	0,06	0,79	setenta e nove centavos
19060	GUARDA CORPO EM FIBRA DE VIDRO C/ PERFIS PULTRUDADOS PINTADOS EM ESMALTE PU ACRÍLICO E SISTEMA DE ANCORAGEM EM AÇO INOXIDÁVEL AISI304 - H=1,10M	AÇO ALUMINIO	M	481,83	7%	33,73	448,10	quatrocentos e quarenta e oito reais e dez centavos
19374	GUARNIÇÃO DN 20 MM P/ TUBETE	MULT	UN	0,25	7%	0,02	0,23	vinte e três centavos
19806	HASTE DE PROLONGAMENTO C/ QUADRO E BOCA DE CHAVE 1 1/8"	PERFECLAN	M	311,98	7%	21,84	290,14	duzentos e noventa reais e quatorze centavos
18083	HASTE DE TERRA EM AÇO COBREADO, COM SEÇÃO CIRCULAR MÍNIMA DE 13 x 2000mm	OLIVO	UN	22,86	7%	1,60	21,26	vinte e um reais e vinte e seis centavos
12948	HIDROM TIPO TAQUIMÉTRICO 30 m3/h, 2" - COMPLETO	HIDROMETER	UN	580,73	7%	40,65	540,08	quinhentos e quarenta reais e oito centavos
12946	HIDROM TIPO TAQUIMÉTRICO 10 m3/h, 1" - COMPLETO	HIDROMETER	UN	231,49	7%	16,20	215,29	duzentos e quinze reais e vinte e nove centavos
12947	HIDROM TIPO TAQUIMÉTRICO 20 m3/h, 1 1/2" - COMPLETO	HIDROMETER	UN	410,06	7%	28,70	381,36	trezentos e oitenta e um reais e trinta e seis centavos
12945	HIDROM TIPO TAQUIMÉTRICO 7 m3/h, 1" - COMPLETO	HIDROMETER	UN	209,44	7%	14,66	194,78	cento e noventa e quatro reais e setenta e oito centavos
12943	HIDROM TIPO TAQUIMÉTRICO 3 m3/h, 3/4" - COMPLETO	HIDROMETER	UN	75,29	7%	5,27	70,02	setenta reais e dois centavos
12944	HIDROM TIPO TAQUIMÉTRICO 5 m3/h, 3/4" - COMPLETO	HIDROMETER	UN	86,95	7%	6,09	80,86	oitenta reais e oitenta e seis centavos
19813	INJETOR DE ADUBO TIPO VENTURI 3/4"	NOBRAND	UN	80,00	7%	5,60	74,40	setenta e quatro reais e quarenta centavos
19811	INÍCIO DE LINHA PARA TUBO PEBD E MANGUEIRA GOTEJADORA DN16	NETAFIM	UN	0,69	7%	0,05	0,64	sessenta e quatro centavos
19812	INÍCIO DE LINHA PARA TUBO PELBD DN25	NETAFIM	UN	0,90	7%	0,06	0,84	oitenta e quatro centavos
18958	ISOLADOR DE SUSPENSÃO POLIMÉRICO, 15KV	BALESTRO	UN	1.891,69	7%	132,42	1.759,27	um mil, setecentos e cinquenta e nove reais e vinte e sete centavos
18081	ISOLADOR DE SUSPENSÃO, VIDRO OU	BALESTRO	UN	57,86	7%	4,05	53,81	cinquenta e três reais e oitenta e

Triângulo do Marco – BR – 403  
 Marco - Ceará – CEP: 62.560-000

CNPJ: 72.310.691/0001-30 - Insc. Est: 06.884.486-7

*Handwritten signatures and initials.*

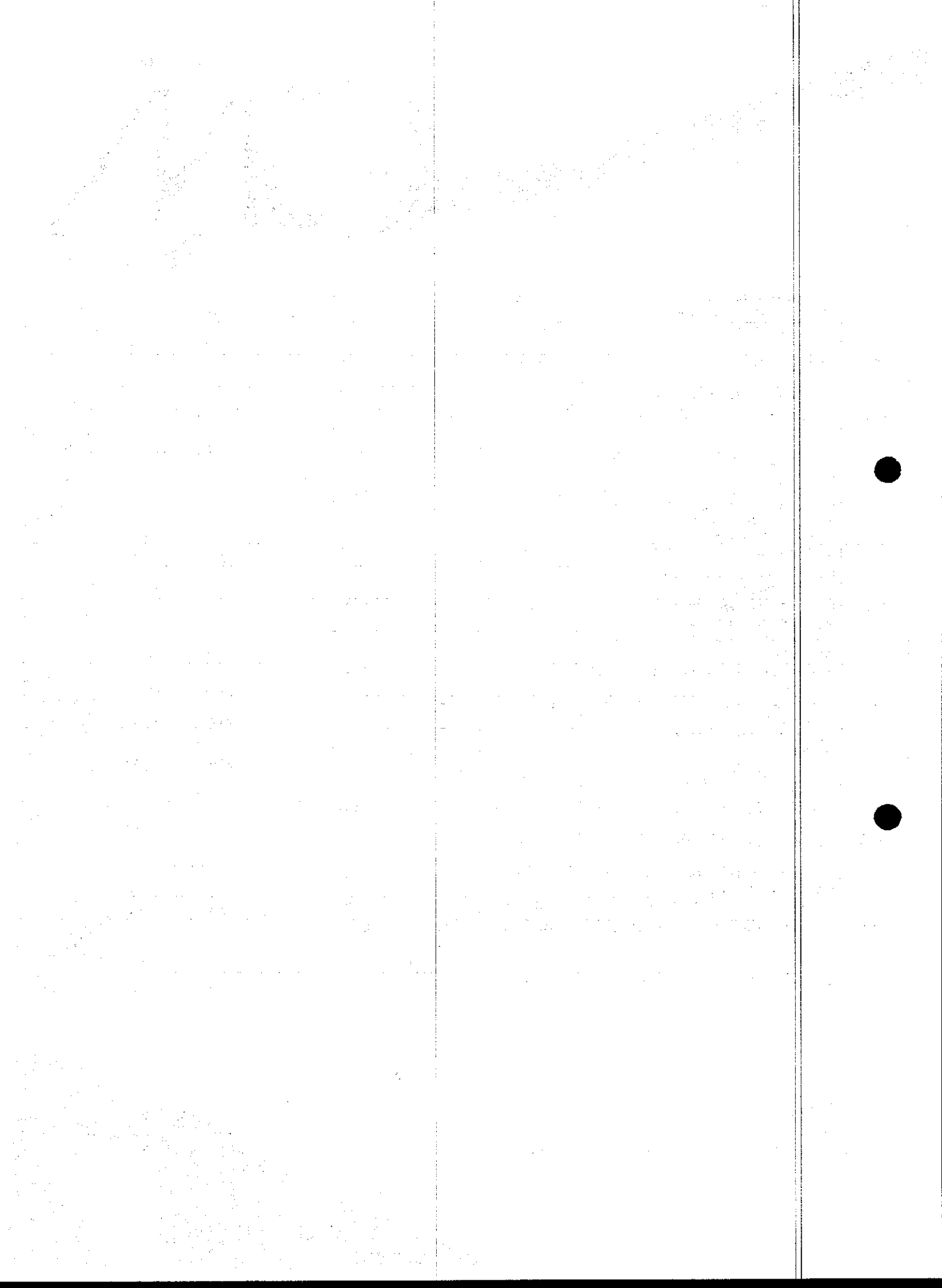



	PORCELANA, 15 kV								um centavos
I8515	ISOLADOR REFORÇADO 200mm FIXAÇÃO HORIZONTAL	BALESTRO	UN	2,95	7%	0,21	2,74		dois reais e setenta e quatro centavos
I8514	ISOLADOR SIMPLES DE USO GERAL 200mm ROSCA MECÂNICA	BALESTRO	UN	1,98	7%	0,14	1,84		um real e oitenta e quatro centavos
I8522	ISOLADOR SIMPLES PARA MASTRO 2" COM 1 DESCIDA	BALESTRO	UN	4,06	7%	0,28	3,78		três reais e setenta e oito centavos
I8523	ISOLADOR SIMPLES PARA MASTRO 2" COM 2 DESCIDAS	BALESTRO	UN	7,01	7%	0,49	6,52		seis reais e cinquenta e dois centavos
I9819	JOELHO 45 PVC SOLDÁVEL DE 50MM	TIGRE	UN	4,21	7%	0,29	3,92		três reais e noventa e dois centavos
I883	JOELHO 45° PVC PBS DN 150	TIGRE	UN	262,00	7%	18,34	243,66		duzentos e quarenta e três reais e sessenta e seis centavos
I9820	JOELHO 90 PRFV DN 150	TIGRE	UN	699,30	7%	48,95	650,35		seiscentos e cinquenta reais e trinta e cinco centavos
I9821	JOELHO 90 PVC SOLDÁVEL DE 50MM	TIGRE	UN	4,50	7%	0,32	4,19		quatro reais e dezoito centavos
I9822	JOELHO 90 PVC SOLDÁVEL DE 75MM	TIGRE	UN	46,20	7%	3,23	42,97		quarenta e dois reais e noventa e sete centavos
I6884	JOELHO 90° PVC PBS DN 150	TIGRE	UN	372,76	7%	26,09	346,67		trezentos e quarenta e seis reais e sessenta e sete centavos
I7885	JOELHO ADAPTADOR EM POLIPROPILENO 20x3/4	TIGRE	UN	5,08	7%	0,36	4,72		quatro reais e setenta e dois centavos
I9823	JOELHO AÇO INOX 90º 2"	TIGRE	UN	88,20	7%	6,17	82,03		oitenta e dois reais e três centavos
I3892	JUNTA GIBault DN 100	SACHETO	UN	89,70	7%	6,28	83,42		oitenta e três reais e quarenta e dois centavos
I3893	JUNTA GIBault DN 150	SACHETO	UN	135,20	7%	9,46	125,74		cento e vinte e cinco reais e setenta e quatro centavos
I3894	JUNTA GIBault DN 200	SACHETO	UN	203,74	7%	14,26	189,48		cento e oitenta e nove reais e quarenta e oito centavos
I3895	JUNTA GIBault DN 250	SACHETO	UN	263,18	7%	18,42	244,76		duzentos e quarenta e quatro reais e seis centavos
I3896	JUNTA GIBault DN 300	SACHETO	UN	518,36	7%	36,29	482,07		quatrocentos e oitenta e dois reais e sete centavos
I3897	JUNTA GIBault DN 350	SACHETO	UN	847,66	7%	59,34	788,32		setecentos e oitenta e oito reais e trinta e dois centavos
I3898	JUNTA GIBault DN 400	SACHETO	UN	951,05	7%	66,57	884,48		oitocentos e oitenta e quatro reais e quarenta e

Triângulo do Marco – BR – 403  
 Marco - Ceará – CEP: 62.560-000

CNPJ: 72.310.691/0001-30 - Insc. Est: 06.884.486-7

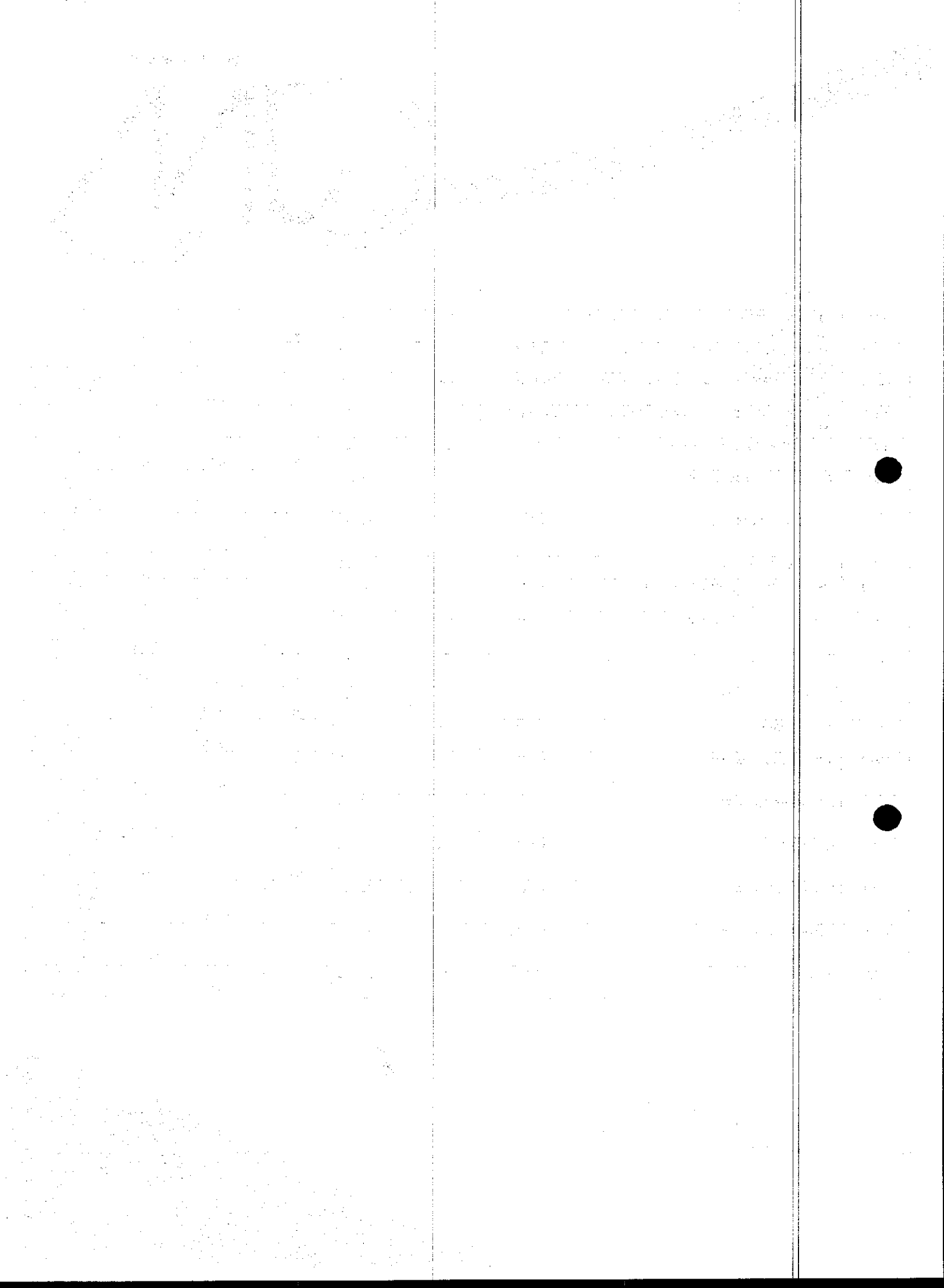



								oito centavos
13899	JUNTA GIBAULT DN 450	SACHETO	UN	2.003,31	7%	140,23	1.863,08	um mil, oitocentos e sessenta e três reais e oito centavos
13890	JUNTA GIBAULT DN 50	SACHETO	UN	101,68	7%	7,12	94,56	noventa e quatro reais e cinquenta e seis centavos
13900	JUNTA GIBAULT DN 500	SACHETO	UN	1.414,37	7%	99,01	1.315,36	um mil, trezentos e quinze reais e trinta e seis centavos
13901	JUNTA GIBAULT DN 600	SACHETO	UN	2.546,17	7%	178,23	2.367,94	dois mil, trezentos e sessenta e sete reais e noventa e quatro centavos
1391	JUNTA GIBAULT DN 75	SACHETO	UN	163,02	7%	11,41	151,61	cento e cinquenta e um reais e sessenta e um centavos
17131	JUNTA GIBAULT DN 80	SACHETO	UN	120,81	7%	8,46	112,35	cento e doze reais e trinta e cinco centavos
18383	KIT CAVALETE POLIPROPILENO 3/4" - P002 (CONEXÕES C/REFORÇO BLIN)	TIGRE	UN	33,13	7%	2,32	30,81	trinta reais e oitenta e um centavos
18384	KIT CAVALETE POLIPROPILENO 3/4" - P003 (CONEXÕES C/REFORÇO BLIN)	TIGRE	UN	42,74	7%	2,99	39,75	trinta e nove reais e setenta e cinco centavos
18385	KIT CAVALETE POLIPROPILENO 3/4" - P005 (CONEXÕES C/REFORÇO BLIN)	TIGRE	UN	51,04	7%	3,57	47,47	quarenta e sete reais e quarenta e sete centavos
12938	KIT CAVALETE PVC 3/4"-P002(CONEXÕES C/REFORÇO BLIN)	TIGRE	UN	13,68	7%	0,96	12,72	doze reais e setenta e dois centavos
12939	KIT CAVALETE PVC 3/4"-P003(CONEXÕES C/REFORÇO BLIN)	TIGRE	UN	18,37	7%	1,29	17,08	dezesete reais e oito centavos
12940	KIT CAVALETE PVC 3/4"-P005(CONEXÕES C/REFORÇO BLIN)	TIGRE	UN	27,27	7%	1,91	25,36	vinte e cinco reais e trinta e seis centavos
19844	KIT DE MONTAGEM DO DISPLAY EM PORTA	TIGRE	UN	113,70	7%	7,96	105,74	cento e cinco reais e setenta e quatro centavos
18578	KIT DE RELIGAÇÃO DE ÁGUA	TAF	UN	2,70	7%	0,19	2,51	dois reais e cinquenta e um centavos
1842	KIT DE VEDAÇÃO P/ CORTE DE LIGAÇÃO D'ÁGUA	NOBRAND	UN	5,80	7%	0,41	5,39	cinco reais e trinta e nove centavos
18959	KIT MEDIÇÃO COMPARADOR DE CLORO E PH	NOBRAND	UN	54,83	7%	3,84	50,99	cinquenta reais e noventa e nove centavos
19845	KIT P002 PADRÃO NOVO CAGECE	TAF	UN	36,75	7%	2,57	34,18	trinta e quatro reais e dezoito centavos
12953	LACRE DE SEGURANÇA TERMOPLÁSTICO C/ARAME, P.CAGECE	HIDROMETER	MIL	205,75	7%	14,40	191,35	cento e noventa e um reais e trinta e cinco centavos
19846	LOCAÇÃO DE BANHEIRO QUÍMICO	PLUS	MÊS	450,00	7%	<b>31,50</b>	418,50	quatrocentos e dezoito reais e cinquenta centavos
19847	LUMINÁRIA BLINDADA, A PROVA DE EXPLOÇÃO,	AVANT	UN	70,90	7%	4,96	65,94	sessenta e cinco reais e noventa e quatro centavos

*Handwritten signatures and scribbles.*

Triângulo do Marco – BR – 403  
 Marco - Ceará – CEP: 62.560-000

CNPJ: 72.310.691/0001-30 - Insc. Est: 06.884.486-7

Faint, illegible text covering most of the page, possibly bleed-through from the reverse side.

5120





	C/ LÂMPADA PL 20W							quatro centavos
19848	LUVA CORRER EM PRFV DN 500	TIGRE	UN	1.456,06	7%	101,92	1.354,14	um mil, trezentos e cinquenta e quatro reais e quatorze centavos
19849	LUVA CORRER EM PRFV DN 600	TIGRE	UN	1.879,26	7%	131,55	1.747,71	um mil, setecentos e quarenta e sete reais e setenta e um centavos
19850	LUVA CORRER EM PRFV DN 700	TIGRE	UN	2.321,90	7%	162,53	2.159,37	dois mil, cento e cinquenta e nove reais e trinta e sete centavos
19851	LUVA CORRER EM PRFV DN 800	TIGRE	UN	2.875,04	7%	201,25	2.673,79	dois mil, seiscentos e setenta e três reais e setenta e nove centavos
19852	LUVA CORRER EM PRFV DN 900	TIGRE	UN	3.249,00	7%	227,43	3.021,57	três mil e vinte e um reais e cinquenta e sete centavos
19853	LUVA CORRER EM PRFV DN 1000	TIGRE	UN	4.033,79	7%	282,37	3.751,42	três mil, setecentos e cinquenta e um reais e quarenta e dois centavos
13921	LUVA CORRER JUNTA MECÂNICA DN 100	TIGRE	UN	416,60	7%	29,16	387,44	trezentos e oitenta e sete reais e quarenta e quatro centavos
13934	LUVA CORRER JUNTA MECÂNICA DN 1000	TIGRE	UN	22.384,22	7%	1566,90	20.817,32	vinte mil, oitocentos e dezessete reais e trinta e dois centavos
13935	LUVA CORRER JUNTA MECÂNICA DN 1200	TIGRE	UN	26.320,52	7%	1842,44	24.478,08	vinte e quatro mil, quatrocentos e setenta e oito reais e oito centavos
13922	LUVA CORRER JUNTA MECÂNICA DN 150	TIGRE	UN	466,66	7%	32,67	433,99	quatrocentos e trinta e três reais e nove centavos
13923	LUVA CORRER JUNTA MECÂNICA DN 200	TIGRE	UN	671,66	7%	47,02	624,64	seiscentos e vinte e quatro reais e sessenta e quatro centavos
13924	LUVA CORRER JUNTA MECÂNICA DN 250	TIGRE	UN	1.027,13	7%	71,90	955,23	novecentos e cinquenta e cinco reais e vinte e três centavos
13925	LUVA CORRER JUNTA MECÂNICA DN 300	TIGRE	UN	1.405,33	7%	98,37	1.306,96	um mil, trezentos e seis reais e noventa e seis centavos
13926	LUVA CORRER JUNTA MECÂNICA DN 350	TIGRE	UN	2.207,76	7%	154,54	2.053,22	dois mil e cinquenta e três reais e vinte e dois centavos
13927	LUVA CORRER JUNTA MECÂNICA DN 400	TIGRE	UN	2.264,86	7%	158,54	2.106,32	dois mil, cento e seis reais e trinta e dois centavos

Triângulo do Marco – BR – 403  
 Marco - Ceará – CEP: 62.560-000

CNPJ: 72.310.691/0001-30 - Insc. Est: 06.884.486-7

[The following text is extremely faint and illegible due to the quality of the scan. It appears to be a multi-paragraph document, possibly a letter or report, with a vertical line running down the right side. Two dark circular marks, likely punch holes, are visible on the right edge.]





13928	LUVA CORRER JUNTA MECÂNICA DN 450	TIGRE	UN	3.803,82	7%	266,27	3.537,55	três mil, quinhentos e trinta e sete reais e cinquenta e cinco centavos
13919	LUVA CORRER JUNTA MECÂNICA DN 50	TIGRE	UN	265,77	7%	18,60	247,17	duzentos e quarenta e sete reais e dezesseis centavos
13920	LUVA CORRER JUNTA MECÂNICA DN 75	TIGRE	UN	381,73	7%	26,72	355,01	trezentos e cinquenta e cinco reais e um centavo
17132	LUVA CORRER JUNTA MECÂNICA DN 80	TIGRE	UN	388,41	7%	27,19	361,22	trezentos e sessenta e um reais e vinte e dois centavos
13932	LUVA CORRER JUNTA MECÂNICA DN 800	TIGRE	UN	13.211,12	7%	924,78	12.286,34	doze mil, duzentos e oitenta e seis reais e trinta e quatro centavos
13933	LUVA CORRER JUNTA MECÂNICA DN 900	TIGRE	UN	17.920,60	7%	1254,44	16.666,16	dezois mil, seiscentos e sessenta e seis reais e dezesseis centavos
14938	LUVA HASTE DN 1	TIGRE	UN	678,84	7%	47,52	631,32	seiscentos e trinta e um reais e trinta e dois centavos
14939	LUVA HASTE DN 2	TIGRE	UN	727,30	7%	50,91	676,39	seiscentos e setenta e seis reais e trinta e nove centavos
14940	LUVA HASTE DN 3	TIGRE	UN	922,42	7%	64,57	857,85	oitocentos e cinquenta e sete reais e oitenta e cinco centavos
14941	LUVA HASTE DN 4	TIGRE	UN	913,52	7%	63,95	849,57	oitocentos e quarenta e nove reais e cinquenta e sete centavos
18661	LUVA AÇO GALVANIZADO DE 3"	TIGRE	UN	36,12	7%	2,53	33,59	trinta e três reais e cinquenta e nove centavos
19854	LUVA DE CORRER FOFO COM BOLSAS DN 250	TIGRE	UN	399,00	7%	27,93	371,07	trezentos e setenta e um reais e sete centavos
13002	LUVA DE CORRER OCRE DN 100	TIGRE	UN	13,16	7%	0,92	12,24	doze reais e vinte e quatro centavos
13003	LUVA DE CORRER OCRE DN 125	TIGRE	UN	47,92	7%	3,35	44,57	quarenta e quatro reais e cinquenta e sete centavos
13004	LUVA DE CORRER OCRE DN 150	TIGRE	UN	46,08	7%	3,23	42,85	quarenta e dois reais e oitenta e cinco centavos
13005	LUVA DE CORRER OCRE DN 200	TIGRE	UN	128,18	7%	8,97	119,21	cento e dezenove reais e vinte e um centavos
13006	LUVA DE CORRER OCRE DN 250	TIGRE	UN	229,18	7%	16,04	213,14	duzentos e treze reais e quatorze centavos
13007	LUVA DE CORRER OCRE DN 300	TIGRE	UN	323,50	7%	22,65	300,86	trezentos reais e oitenta e seis centavos

Triângulo do Marco – BR – 403  
 Marco - Ceará – CEP: 62.560-000

CNPJ: 72.310.691/0001-30 - Insc. Est: 06.884.486-7

*ba*

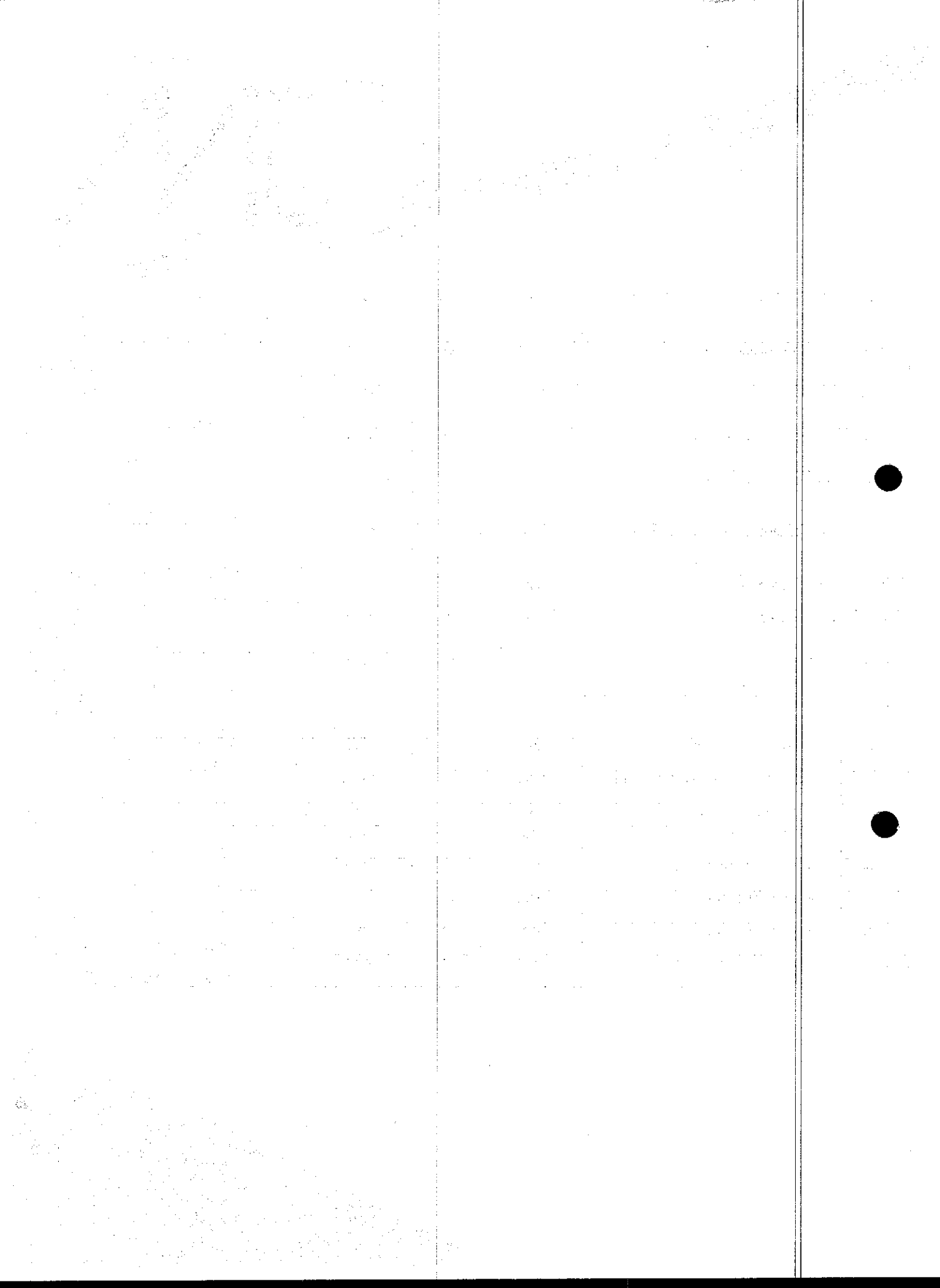



I3008	LUVA DE CORRER OCRE DN 350	TIGRE	UN	388,83	7%	27,22	361,61	trezentos e sessenta e um reais e sessenta e um centavos
I3009	LUVA DE CORRER OCRE DN 400	TIGRE	UN	452,55	7%	31,68	420,87	quatrocentos e vinte reais e oitenta e sete centavos
I6892	LUVA DE CORRER OCRE JEI DN 100	TIGRE	UN	11,21	7%	0,78	10,43	dez reais e quarenta e três centavos
I6893	LUVA DE CORRER OCRE JEI DN 150	TIGRE	UN	24,91	7%	1,74	23,17	vinte e três reais e dezessete centavos
I6894	LUVA DE CORRER OCRE JEI DN 200	TIGRE	UN	82,06	7%	5,74	76,32	setenta e seis reais e trinta e dois centavos
I6895	LUVA DE CORRER OCRE JEI DN 250	TIGRE	UN	141,48	7%	9,90	131,58	cento e trinta e um reais e cinquenta e oito centavos
I6896	LUVA DE CORRER OCRE JEI DN 300	TIGRE	UN	204,17	7%	14,29	189,88	cento e oitenta e nove reais e oitenta e oito centavos
I6897	LUVA DE CORRER OCRE JEI DN 350	TIGRE	UN	270,06	7%	18,90	251,16	duzentos e cinquenta e um reais e dezesseis centavos
I6898	LUVA DE CORRER OCRE JEI DN 400	TIGRE	UN	319,01	7%	22,33	296,68	duzentos e noventa e seis reais e sessenta e oito centavos
I3125	LUVA DE CORRER PBA DN 100	TIGRE	UN	25,46	7%	1,78	23,68	vinte e três reais e sessenta e oito centavos
I3123	LUVA DE CORRER PBA DN 50	TIGRE	UN	6,42	7%	0,45	5,97	cinco reais e noventa e sete centavos
I3124	LUVA DE CORRER PBA DN 75	TIGRE	UN	14,16	7%	0,99	13,17	treze reais e dezessete centavos
I3127	LUVA DE CORRER PVC DEFoFo DN 100	TIGRE	UN	30,22	7%	2,12	28,10	vinte e oito reais e dez centavos
I3128	LUVA DE CORRER PVC DEFoFo DN 150	TIGRE	UN	67,14	7%	4,70	62,44	sessenta e dois reais e quarenta e quatro centavos
I3129	LUVA DE CORRER PVC DEFoFo DN 200	TIGRE	UN	115,09	7%	8,06	107,03	cento e sete reais e três centavos
I3130	LUVA DE CORRER PVC DEFoFo DN 250	TIGRE	UN	207,36	7%	14,52	192,84	cento e noventa e dois reais e oitenta e quatro centavos
I3131	LUVA DE CORRER PVC DEFoFo DN 300	TIGRE	UN	308,58	7%	21,60	286,98	duzentos e oitenta e seis reais e noventa e oito centavos
I9856	LUVA DE EMENDA P/ CABO DE 2,5MM A 6MM	INTELLI	UN	0,81	7%	0,06	0,75	setenta e cinco centavos
I9855	LUVA DE EMENDA P/ CABO DE 10MM A 16MM	INTELLI	UN	1,44	7%	0,10	1,34	um real e trinta e quatro centavos
I9857	LUVA DE EMENDA P/ CABO DE 35MM	INTELLI	UN	2,34	7%	0,16	2,18	dois reais e dezoito centavos
I6357	LUVA DE REDUÇÃO AÇO GALVANIZADO COM	TUPY	UN	38,00	7%	2,66	35,34	trinta e cinco reais e trinta e quatro centavos

Triângulo do Marco – BR – 403

Marco - Ceará – CEP: 62.560-000

CNPJ: 72.310.691/0001-30 - Insc. Est: 06.884.486-7

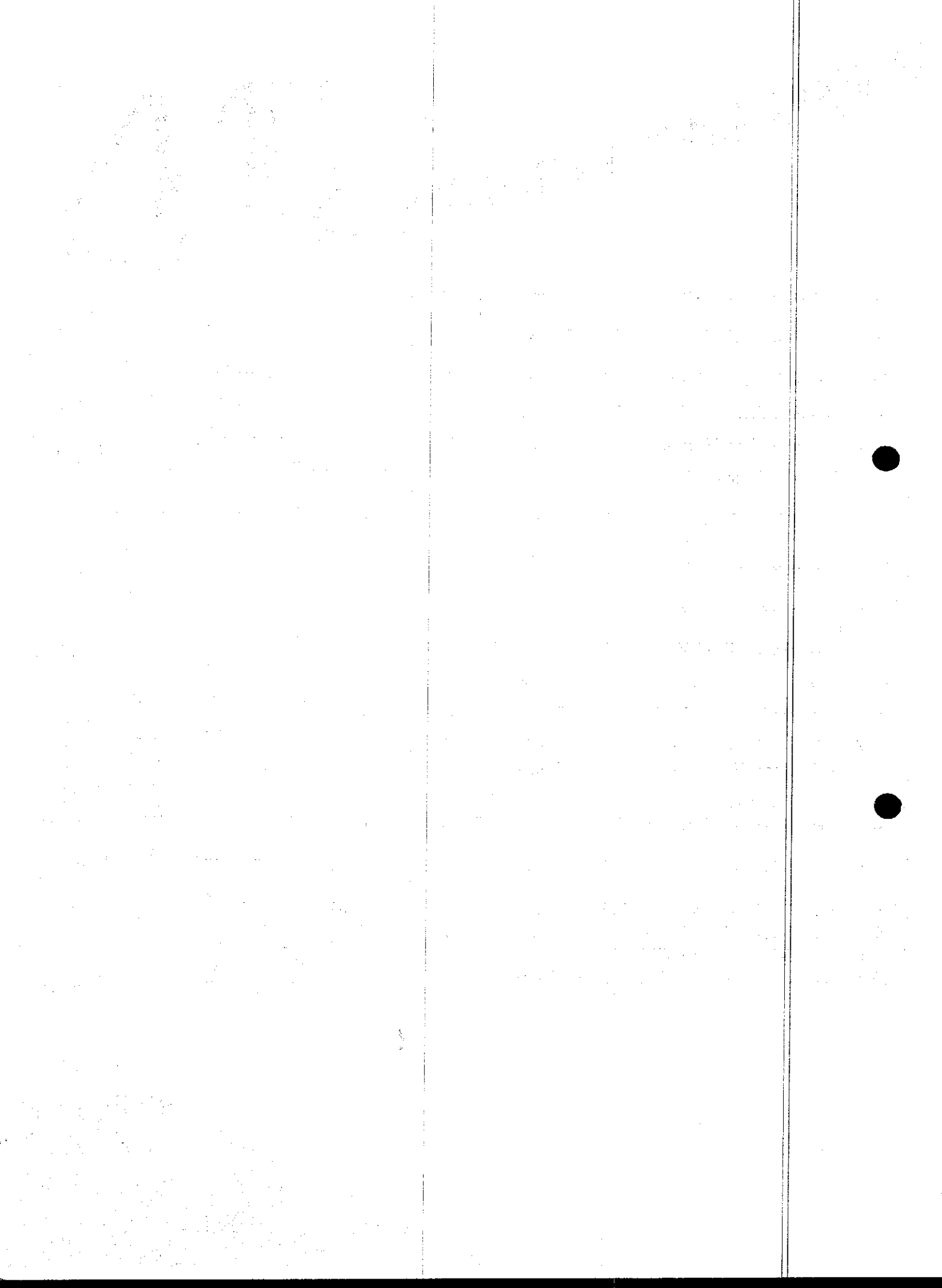



	ROSCA DN 3x2"							centavos
18664	LUVA DE REDUÇÃO DE AÇO GALV. 2"x1/2"	TUPY	UN	8,27	7%	0,58	7,69	sete reais e sessenta e nove centavos
16265	LUVA DE UNIÃO F. GALV. COM ROSCA DN 2"	TUPY	UN	41,01	7%	2,87	38,14	trinta e oito reais e quatorze centavos
17384	LUVA DE UNIÃO FG DN 2"	TUPY	UN	43,78	7%	3,06	40,72	quarenta reais e setenta e dois centavos
19858	LUVA DE UNIÃO FOGO ROSCÁVEL 1 1/4"	TUPY	UN	10,87	7%	0,76	10,11	dez reais e onze centavos
19859	LUVA DE UNIÃO FOGO ROSCÁVEL 2 1/2"	TUPY	UN	36,28	7%	2,54	33,74	trinta e três reais e setenta e quatro centavos
15806	LUVA DE UNIÃO ROSCÁVEL AÇO INOX 3"	TIGRE	UN	205,53	7%	14,39	191,14	cento e noventa e um reais e quatorze centavos
15806	LUVA EDUTOR PVC DN 40	TIGRE	UN	88,86	7%	6,22	82,64	oitenta e dois reais e sessenta e quatro centavos
15807	LUVA EDUTOR PVC DN 50	TIGRE	UN	113,02	7%	7,91	105,11	cento e cinco reais e onze centavos
16899	LUVA PVC PBS DN 160	TIGRE	UN	58,04	7%	4,06	53,98	cinquenta e três reais e noventa e oito centavos
16900	LUVA REDUÇÃO PVC PBS C/ BOLSAS DN 150 x 100 mm	TIGRE	UN	70,59	7%	4,94	65,65	sessenta e cinco reais e sessenta e cinco centavos
16469	LUVA RETA PARA EMENDA DE ELETRODUTO DE AÇO ZINCADO DN 1 1/2"	TUPY	UN	4,58	7%	0,32	4,26	quatro reais e vinte e seis centavos
16468	LUVA RETA PARA EMENDA DE ELETRODUTO DE AÇO ZINCADO DN 1/2"	TUPY	UN	1,44	7%	0,10	1,34	um real e trinta e quatro centavos
13134	LUVA SIMPLES PVC PBA DN 100	KRONA	UN	38,62	7%	2,70	35,92	trinta e cinco reais e noventa e dois centavos
13132	LUVA SIMPLES PVC PBA DN 50	KRONA	UN	14,69	7%	1,03	13,66	treze reais e sessenta e seis centavos
13133	LUVA SIMPLES PVC PBA DN 75	KRONA	UN	22,40	7%	1,57	20,83	vinte reais e oitenta e três centavos
18916	LUVAS DE PROTEÇÃO EM PVC DE CANO LONGO	KRONA	UN	9,19	7%	0,64	8,55	oito reais e cinquenta e cinco centavos
14942	MANCAL INTERMEDIÁRIO DN 1	CINAP	UN	1.811,64	7%	126,81	1.684,83	um mil, seiscentos e oitenta e quatro reais e oitenta e três centavos
14943	MANCAL INTERMEDIÁRIO DN 2	CINAP	UN	1.811,98	7%	126,84	1.685,14	um mil, seiscentos e oitenta e cinco reais e quatorze centavos
14944	MANCAL INTERMEDIÁRIO DN 3	CINAP	UN	1.810,82	7%	126,76	1.684,06	um mil, seiscentos e oitenta e seis centavos
14945	MANCAL INTERMEDIÁRIO DN 4	CINAP	UN	1.802,73	7%	126,19	1.676,54	um mil, seiscentos e setenta e seis reais e cinquenta e quatro centavos

Triângulo do Marco – BR – 403  
 Marco - Ceará – CEP: 62.560-000

CNPJ: 72.310.691/0001-30 - Insc. Est: 06.884.486-7

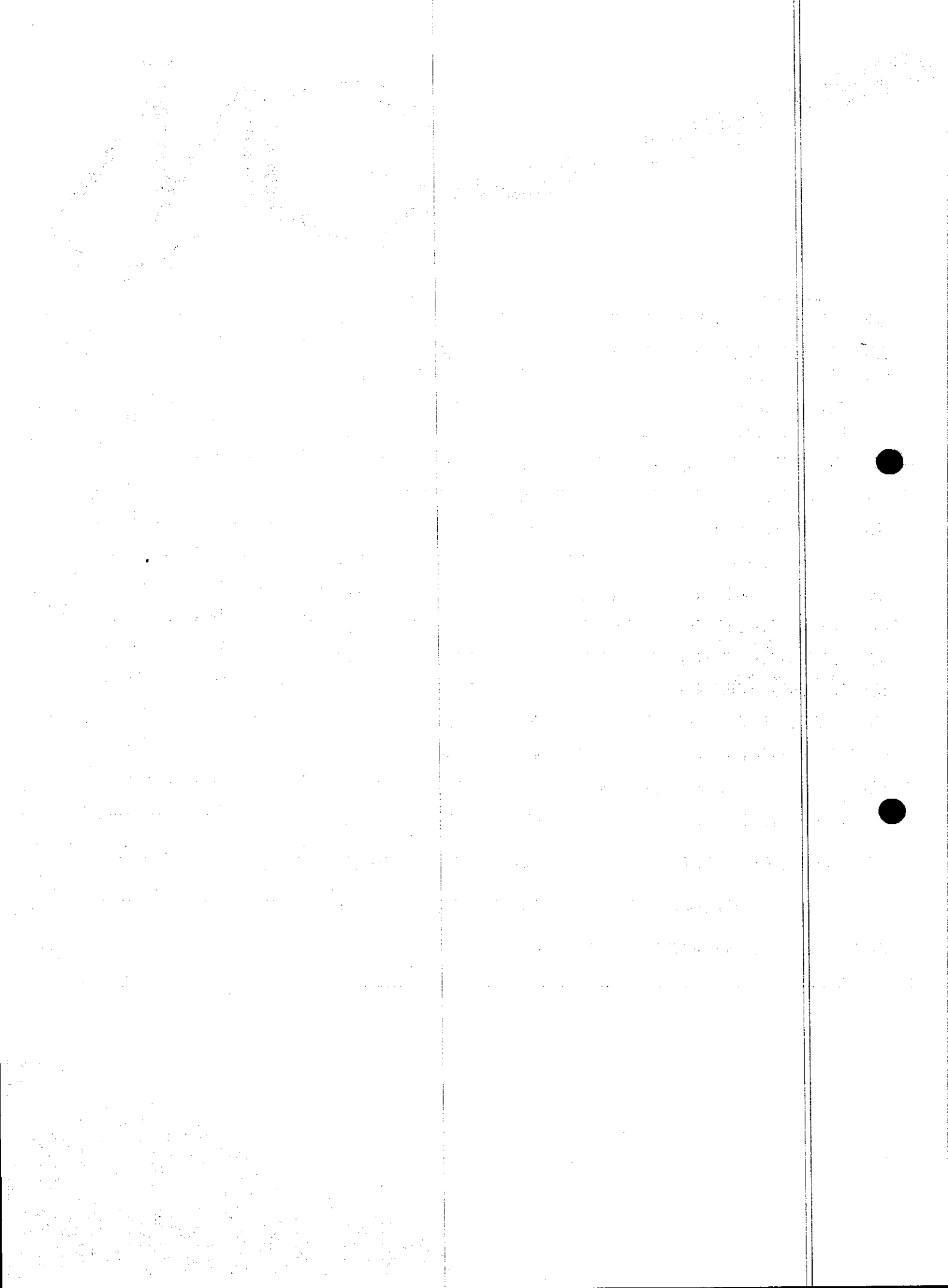



19861	MANCAL INTERMEDIÁRIO EM FOFO DN 1 1/8	CINAP	UN	842,07	7%	58,94	783,13	setecentos e oitenta e três reais e treze centavos
19862	MANGOTE FLEXÍVEL SPIRAFLEX DN 4"	CINAP	UN	32,80	7%	2,30	30,50	trinta reais e cinquenta centavos
19863	MANIFOLD EM AÇO CARBONO, SCHEDULE 80, CONEXÕES PADRÃO 3000 PSI, DN 3/4", EXTENSAO DE 4M P/ 5 CILINDROS DE 900KG	BARBOSA	UN	9.600,00	7%	672,00	8.928,00	oito mil, novecentos e vinte e oito reais
18077	MANILHA SAPATILHA PARA ALÇA PREFORMADA	ALÇA PRE	UN	8,07	7%	0,56	7,51	sete reais e cinquenta e um centavos
19865	MANTA DE POLIETILENO 2MM	PEBD	M2	2,72	7%	0,19	2,53	dois reais e cinquenta e três centavos
19064	MANTA GEOTEXTIL, TECIDA 100% POLIPROPILENO, RESISTÊNCIA A TRAÇÃO DE 55KN/M E DEFORMAÇÃO INFERIOR A 15%	PEBD	M2	7,10	7%	0,50	6,60	seis reais e sessenta centavos
19866	MANTA PEAD COM ESPESURA 1MM	PEBD	M2	14,01	7%	0,98	13,03	treze reais e três centavos
16375	MANÔMETRO 1/2 x 4" escala 0 -20 kg/cm2	PEBD	UN	163,29	7%	11,43	151,86	cento e cinquenta e um reais e oitenta e seis centavos
18917	MANÔMETRO GLICERINADO DN 62MM, CONEXÃO 1/4 NPT, CLASSE DE PRECISÃO ABNT, ATÉ 150PSI	PEBD	UN	122,39	7%	8,57	113,82	cento e treze reais e oitenta e dois centavos
19864	MANÔMETRO PARA GÁS CLORO, TIPO COM SELO DIAFRAGMA EM PTFE	PEBD	UN	2.300,00	7%	161,00	2.139,00	dois mil, cento e trinta e nove reais
18918	MARRETA MÉDIA OITAVADA DE 500G	TRAMOTINA	UN	22,25	7%	1,56	20,69	vinte reais e sessenta e nove centavos
18517	MASTRO SIMPLES 2,0m x 2"	RAYCON	UN	50,43	7%	3,53	46,90	quarenta e seis reais e noventa centavos
18919	MEDIDOR DE COR, IN-LINE, FAIXA, 0 A 300UH, SAÍDA 4-20MA	INTRUTHERM	UN	114.404,93	7%	8008,35	106.396,58	cento e seis mil, trezentos e noventa e seis reais e cinquenta e oito centavos
18881	MEDIDOR DE VAZÃO ELETROMAGNÉTICO DN 250 C/ CONV./TOTALIZAD	ECR	UN	12.153,12	7%	850,72	11.302,40	onze mil, trezentos e dois reais e quarenta centavos
18880	MEDIDOR DE VAZÃO ELETROMAGNÉTICO DN 300 C/ CONV./TOTALIZAD	ECR	UN	14.168,07	7%	991,76	13.176,31	treze mil, cento e setenta e seis reais e trinta e um centavos
18882	MEDIDOR DE VAZÃO ELETROMAGNÉTICO DN 500 C/ CONV./TOTALIZAD	ECR	UN	28.550,19	7%	1998,51	26.551,68	vinte e seis mil, quinhentos e cinquenta e um reais e sessenta e oito centavos
18883	MEDIDOR DE VAZÃO ELETROMAGNÉTICO DN 80 C/ CONV./TOTALIZAD	ECR	UN	7.656,47	7%	535,95	7.120,52	sete mil, cento e vinte reais e cinquenta e dois centavos
12956	MEDIDOR DE VAZÃO MAGNÉTICO DN 100 C/ CONV./ TOTALIZAD	ECR	UN	8.485,12	7%	593,96	7.891,16	sete mil, oitocentos e noventa e um reais e dezesseis

Triângulo do Marco – BR – 403

Marco - Ceará – CEP: 62.560-000

CNPJ: 72.310.691/0001-30 - Insc. Est: 06.884.486-7

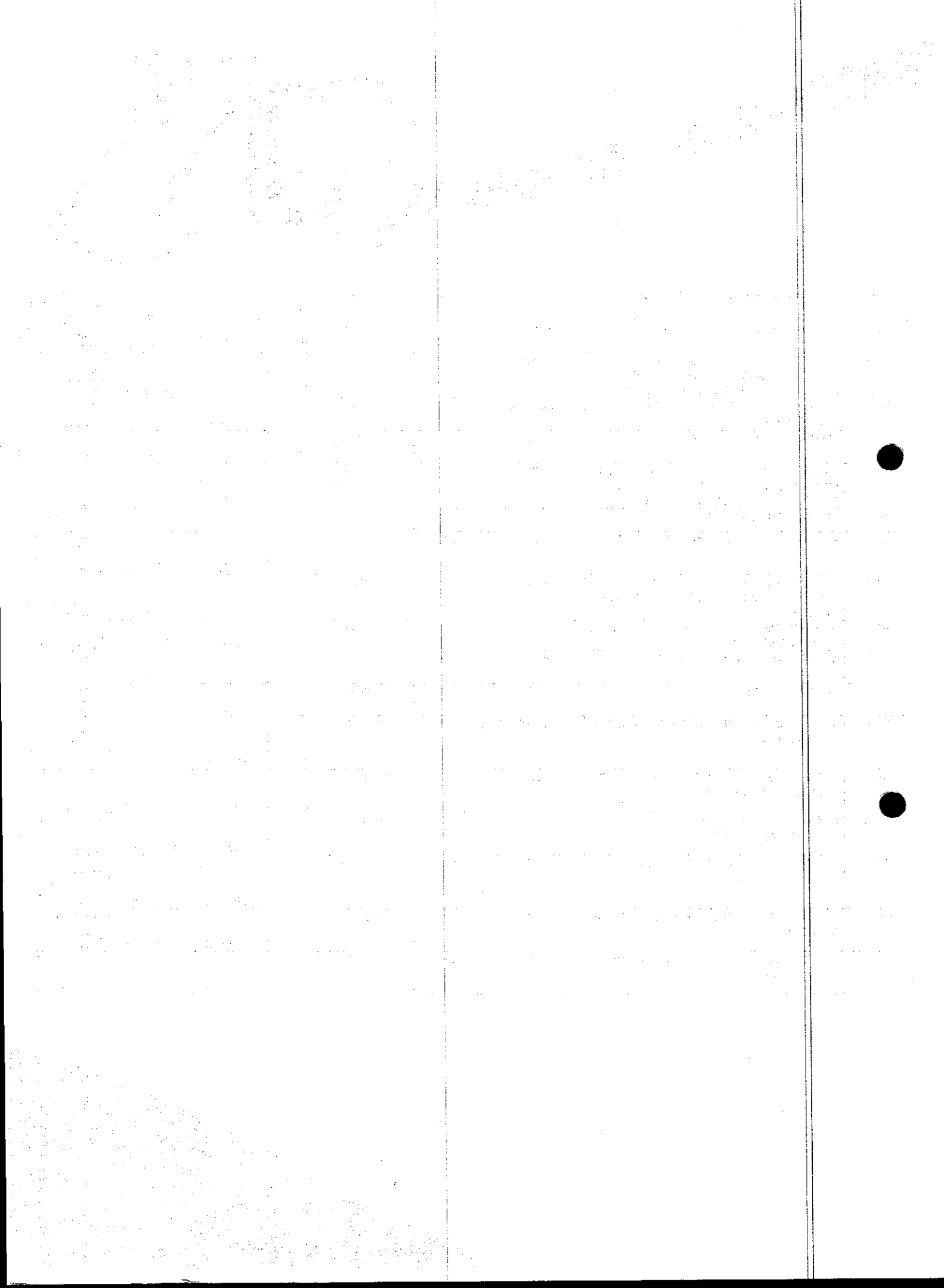





								centavos
12957	MEDIDOR DE VAZÃO MAGNÉTICO DN 150 C/ CONV./ TOTALIZAD	ECR	UN	10.599,50				nove mil, oitocentos e cinquenta e sete reais e cinquenta e três centavos
					7%	741,97	9.857,54	
12958	MEDIDOR DE VAZÃO MAGNÉTICO DN 200 C/ CONV./ TOTALIZAD	ECR	UN	12.561,86				onze mil, seiscentos e oitenta e dois reais e cinquenta e três centavos
					7%	879,33	11.682,53	
12959	MEDIDOR DE VAZÃO MAGNÉTICO DN 250 C/ CONV./ TOTALIZAD	ECR	UN	13.487,75				doze mil, quinhentos e quarenta e três reais e sessenta e um centavos
					7%	944,14	12.543,61	
12960	MEDIDOR DE VAZÃO MAGNÉTICO DN 350 C/ CONV./ TOTALIZAD	ECR	UN	17.619,77				dezesseis mil, trezentos e oitenta e seis reais e nove centavos
					7%	1233,38	16.386,39	
12954	MEDIDOR DE VAZÃO MAGNÉTICO DN 50 C/ CONV./ TOTALIZAD	ECR	UN	6.508,94				seis mil e cinquenta e três reais e trinta e um centavos
					7%	455,63	6.053,31	
12955	MEDIDOR DE VAZÃO MAGNÉTICO DN 75 C/ CONV./ TOTALIZAD	ECR	UN	7.379,57				seis mil, oitocentos e sessenta e três reais
					7%	516,57	6.863,00	
19867	MEDIDOR DE VAZÃO ULTRASSÔNICO PARA CANAIS ABERTOS	ECR	UN	10.463,00				nove mil, setecentos e trinta reais e cinquenta e nove centavos
					7%	732,41	9.730,59	
19868	MEDIDOR ELETROMAGNÉTICO DE VAZÃO DN 200	ECR	UN	17.317,41				dezesseis mil, cento e cinco reais e dezenove centavos
					7%	1212,22	16.105,19	
19869	MEDIDOR ELETROMAGNÉTICO DE VAZÃO DN 400	ECR	UN	18.900,00				dezesete mil, quinhentos e setenta e sete reais
					7%	1323,00	17.577,00	
19870	MEDIDOR ELETROMAGNÉTICO DE VAZÃO DN 800	ECR	UN	49.716,88				quarenta e seis mil, duzentos e trinta e seis reais e setenta centavos
					7%	3480,18	46.236,70	
19871	MEDIDOR PIEZOELETRICO BLINDADO IP68	ECR	UN	10.800,00				dez mil e quarenta e quatro reais
					7%	756,00	10.044,00	
19872	MEIO SUPORTE MSS-265	FORTLEVE	M3	1.494,00				um mil, trezentos e oitenta e nove reais e quarenta e dois centavos
					7%	104,58	1.389,42	
19873	MEIO SUPORTE MSS-365	FORTLEVE	M3	1.147,60				um mil e sessenta e sete reais e vinte e sete centavos
					7%	80,33	1.067,27	
18920	MESA DE COMANDO PARA VÁLVULAS LAVAGEM FILTROS (8X3/4CV - 380V - 60HZ	MACLORE	UN	16.057,59				quatorze mil, novecentos e trinta e três reais e cinquenta e seis centavos
					7%	1124,03	14.933,56	
18921	MESA DE PLÁSTICO QUADRADA	MACLORE	UN	81,05				setenta e cinco reais e trinta e oito centavos
					7%	5,67	75,38	

Triângulo do Marco – BR – 403

Marco - Ceará – CEP: 62.560-000

CNPJ: 72.310.691/0001-30 - Insc. Est: 06.884.486-7

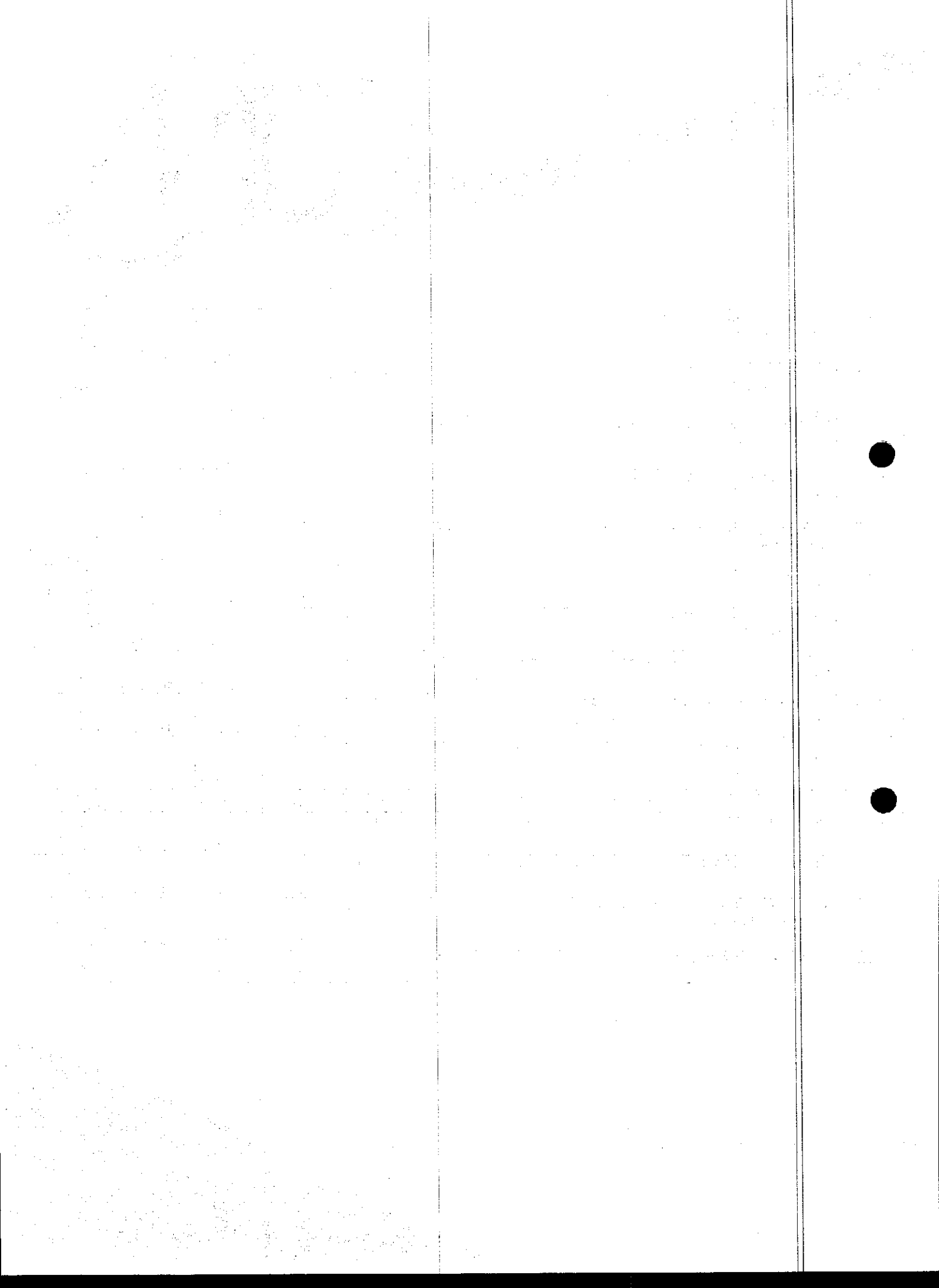



19874	MICROASPERSON COM MICROTUBO E HASTE	IRRATEC	UN	2,10	7%	0,15	1,95	um real e noventa e cinco centavos
19875	MICROASPERSON COM MICROTUBO E HASTE (BAILARINA INVERTIDA)	IRRATEC	UN	2,84	7%	0,20	2,64	dois reais e sessenta e quatro centavos
18922	MISTURADOR SUBMERSÍVEL TRIFÁSICO PARA LÍQUIDOS CORROSIVOS - P=4 CV	LEÃO	UN	7.200,71	7%	504,05	6.696,66	seis mil, seiscentos e noventa e seis reais e sessenta e seis centavos
18929	MONITOR DE COAGULAÇÃO, IN-LINE, SAÍDA 4-20 MA	FERTRON	UN	53.755,07	7%	3762,85	49.992,22	quarenta e nove mil, novecentos e noventa e dois reais e vinte e dois centavos
18885	MOTOR A DIESEL REFORÇADO POT=30HP 2200RPM	LEÃO	UN	7.950,01	7%	556,50	7.393,51	sete mil, trezentos e noventa e três reais e cinquenta e um centavos
18886	MOTOR ELÉTRICO P/ ACIONAMENTO DE COMPORTAS, P=1 CV	LEÃO	UN	17.432,02	7%	1220,24	16.211,78	dezesesse mil, duzentos e onze reais e setenta e oito centavos
18887	MOTOR ELÉTRICO P/ ACIONAMENTO DE VÁLVULAS BORBOLETAS 250 MM, P=1CV	LEÃO	UN	15.073,32	7%	1055,13	14.018,19	quatorze mil e dezoito reais e dezenove centavos
18888	MOTOR ELÉTRICO P/ ACIONAMENTO DE VÁLVULAS BORBOLETAS 400 MM, P=1CV	LEÃO	UN	18.464,81	7%	1292,54	17.172,27	dezesete mil, cento e setenta e dois reais e vinte e sete centavos
18889	MOTOR ELÉTRICO P/ ACIONAMENTO DE VÁLVULAS BORBOLETAS 600 MM, P=1CV	LEÃO	UN	18.464,81	7%	1292,54	17.172,27	dezesete mil, cento e setenta e dois reais e vinte e sete centavos
19886	MTS FITA GOTEJADORA PN 16MM	IRRITEC	UN	0,41	7%	0,03	0,38	trinta e oito centavos
19887	MTS TUBO GOTEJADOR DN 16MM	IRRITEC	M	0,95	7%	0,07	0,88	oitenta e oito centavos
19889	MTS TUBO PEBD DN 25MM	IRRITEC	M	2,64	7%	0,18	2,46	dois reais e quarenta e seis centavos
19888	MTS TUBO PELBD DN 16MM	IRRITEC	M	0,81	7%	0,06	0,75	setenta e cinco centavos
19890	MUDA DE EUCALIPTO	IN NATURA	UN	15,00	7%	1,05	13,95	treze reais e noventa e cinco centavos
18891	MUDA DE PAU BRASIL OU EQUIVALENTE DA REGIÃO	IN NATURA	UN	15,00	7%	1,05	13,95	treze reais e noventa e cinco centavos
19892	MUDA DE SABIÁ	IN NATURA	UN	15,00	7%	1,05	13,95	treze reais e noventa e cinco centavos
19893	MUDAS DE BANANA	IN NATURA	UN	4,00	7%	0,28	3,72	três reais e setenta e dois centavos
19894	MUDAS DE COCO	IN NATURA	UN	6,00	7%	0,42	5,58	cinco reais e cinquenta e oito centavos
19895	MUDAS DE GOIABA	IN NATURA	UN	5,00	7%	0,35	4,65	quatro reais e sessenta e cinco centavos
19896	MUDAS DE MANGA	IN NATURA	UN	6,00	7%	0,42	5,58	cinco reais e cinquenta e oito centavos

Triângulo do Marco – BR – 403  
 Marco - Ceará – CEP: 62.560-000

CNPJ: 72.310.691/0001-30 - Insc. Est: 06.884.486-7

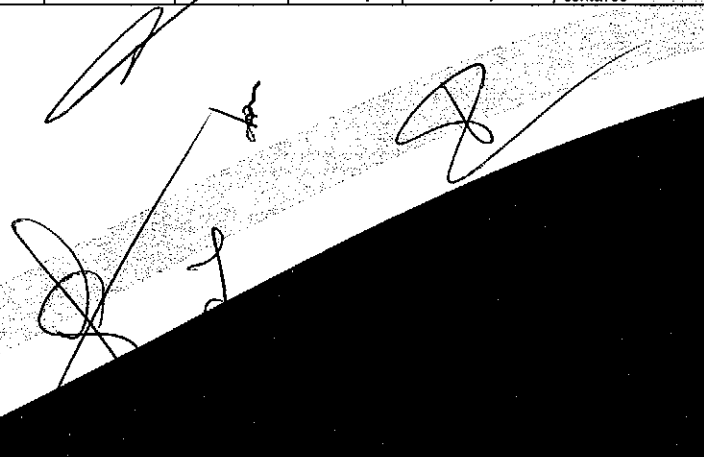

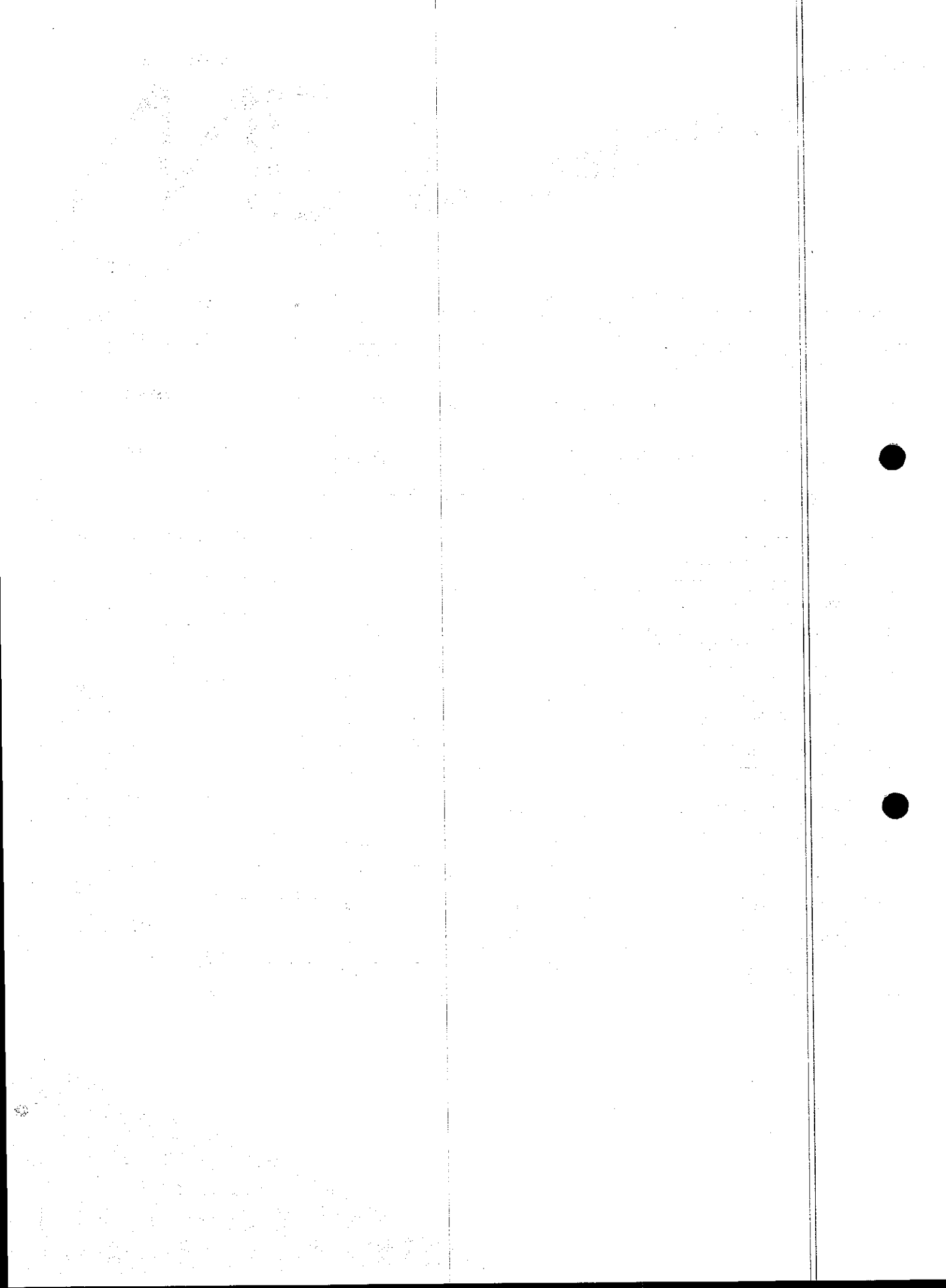

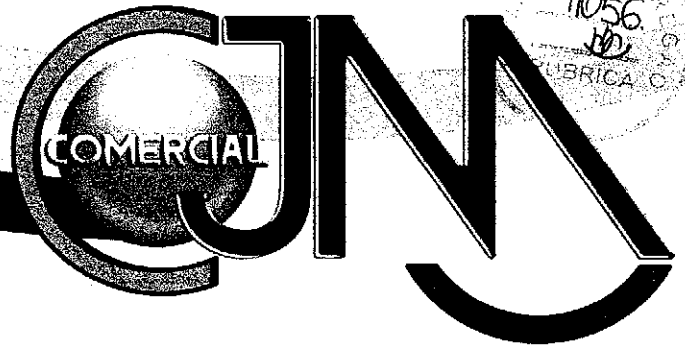

19897	MUDAS DE MARACUJÁ	IN NATURA	UN	2,50	7%	0,18	2,33	dois reais e trinta e três centavos
19898	MUDAS DE UVA	IN NATURA	UN	6,00	7%	0,42	5,58	cinco reais e cinquenta e oito centavos
18930	MULTIMEDIDOR DE GRANDEZAS ELÉTRICAS, DIGITAL, COM MEMÓRIA DE MASSA 800KB, 4 REGISTROS DE DADOS, DISPLAY LCD, SAÍDA 485/234, OU ACOMPANHADO DE CONVERSOR, ENTRADA TRIFÁSICA ATÉ 600VCA, ENTRADA DE CORRENTE 5A	ABB	UN	2.241,03	7%	156,87	2.084,16	dois mil e oitenta e quatro reais e dezesseis centavos
19876	MÓDULO 4 SAIDAS ANALÓGICAS 4-20MA	OMRON	UN	2.051,28	7%	143,59	1.907,69	um mil, novecentos e sete reais e sessenta e nove centavos
19877	MÓDULO 16 ENTRADAS DIGITAIS 24VCC	OMRON	UN	1.290,00	7%	90,30	1.199,70	um mil, cento e noventa e nove reais e setenta centavos
19879	MÓDULO 16 ENTRADAS DIGITAIS, DIGITAL INPUT, 16DI, 24V DC PARA O CLP MODELO S7 1200	OMRON	UN	1.730,74	7%	121,15	1.609,59	um mil, seiscentos e nove reais e cinquenta e nove centavos
19878	MÓDULO 16 ENTRADAS E 16 SAÍDAS DIGITAIS, DIGITAL I/O, 16DI, 24V DC/16 DO, 24V DC CLP MODELO S7 1200	OMRON	UN	1.119,35	7%	78,35	1.041,00	mil e quarenta e um reais
18955	MÓDULO ACOPLADOR DP/PA	OMRON	UN	6.566,60	7%	459,66	6.106,94	seis mil, cento e seis reais e noventa e quatro centavos
18923	MÓDULO CAPACITOR TRIFÁSICO 440V, 60HZ, EM CANECA DE ALUMÍNIO CILÍNDRICA, C/ DISPOSITIVO ANTI-EXPLOÇÃO, POTÊNCIA DE 1,0KVA <sub>r</sub>	OMRON	UN	57,90	7%	4,05	53,85	cinquenta e três reais e oitenta e cinco centavos
18924	MÓDULO CAPACITOR TRIFÁSICO 440V, 60HZ, EM CANECA DE ALUMÍNIO CILÍNDRICA, C/ DISPOSITIVO ANTI-EXPLOÇÃO, POTÊNCIA DE 10,0KVA <sub>r</sub>	OMRON	UN	142,15	7%	9,95	132,20	cento e trinta e dois reais e vinte centavos
18925	MÓDULO CAPACITOR TRIFÁSICO 440V, 60HZ, EM CANECA DE ALUMÍNIO CILÍNDRICA, C/ DISPOSITIVO ANTI-EXPLOÇÃO, POTÊNCIA DE 2,5KVA <sub>r</sub>	OMRON	UN	72,19	7%	5,05	67,14	sessenta e sete reais e quatorze centavos
18926	MÓDULO CAPACITOR TRIFÁSICO 440V, 60HZ, EM CANECA DE ALUMÍNIO CILÍNDRICA, C/ DISPOSITIVO ANTI-EXPLOÇÃO, POTÊNCIA DE 3,0KVA <sub>r</sub>	OMRON	UN	75,29	7%	5,27	70,02	setenta reais e dois centavos
18884	MÓDULO CPU REMOTA C/ 3 PORTAS ETHERNET INDUSTRIAL TCP/IP E 1 PORTA PROFIBUS-DP INTEGRADA	OMRON	UN	4.395,97	7%	307,72	4.088,25	quatro mil e oitenta e oito reais e vinte e cinco centavos
19880	MÓDULO DE EXPANSÃO COM 4 SAÍDAS ANALÓGICAS	OMRON	UN	2.310,00	7%	161,70	2.148,30	dois mil, cento e quarenta e oito reais e trinta centavos

Triângulo do Marco – BR – 403  
Marco - Ceará – CEP: 62.560-000

CNPJ: 72.310.691/0001-30 - Insc. Est: 06.884.486-7

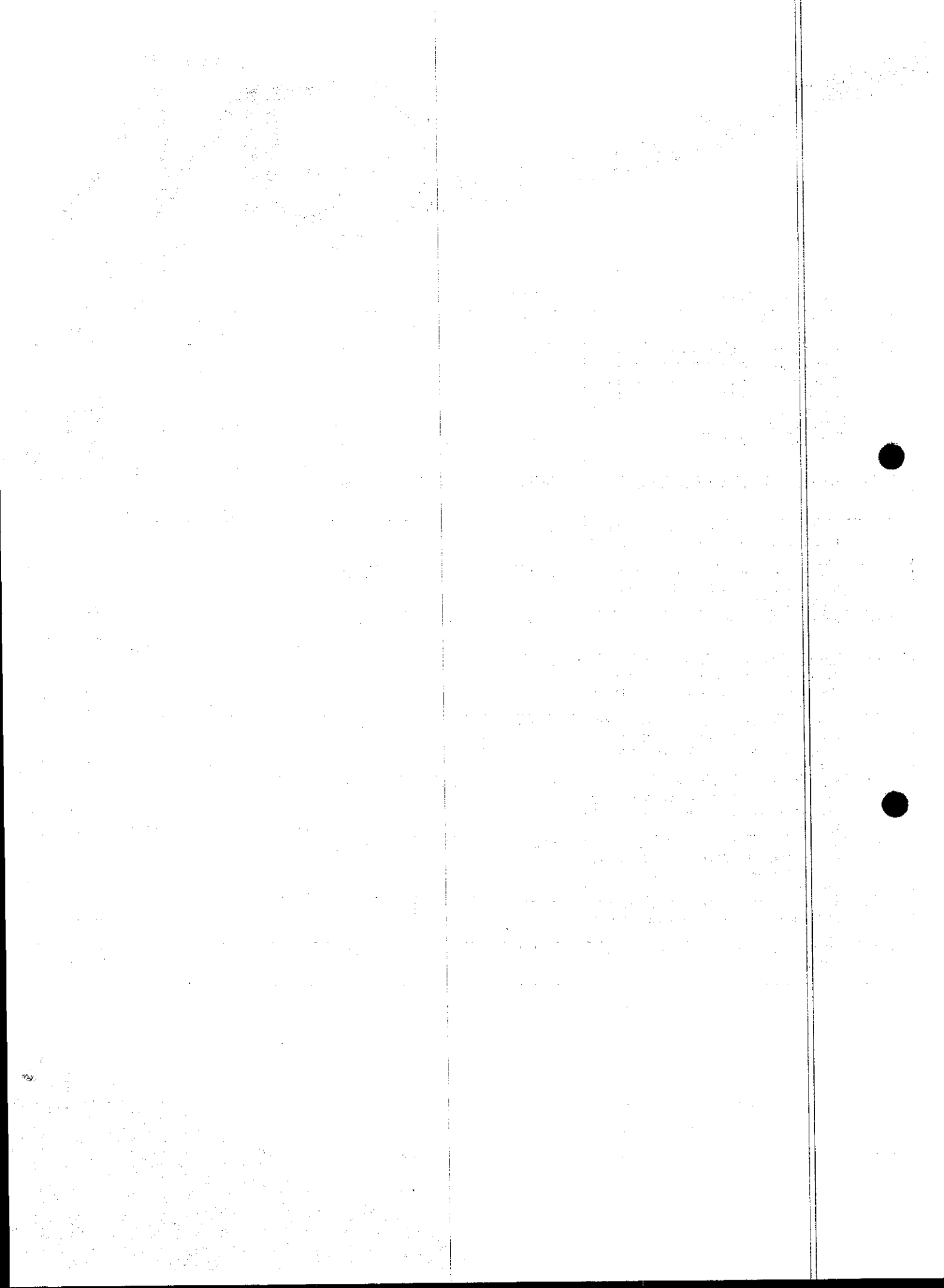



19881	MÓDULO DE EXPANSÃO COM 8 ENTRADAS ANALÓGICAS	OMRON	UN	2.628,15	7%	183,97	2.444,18	dois mil, quatrocentos e quarenta e quatro reais e dezoito centavos
18927	MÓDULO DE REDUNDÂNCIA DE FONTES VDC 15A	OMRON	UN	912,23	7%	63,86	848,37	oitocentos e quarenta e oito reais e trinta e sete centavos
18885	MÓDULO INTERFACE PROFIBUS-DP MASTER	OMRON	UN	3.106,56	7%	217,46	2.889,10	dois mil, oitocentos e oitenta e nove reais e dez centavos
18882	MÓDULO INTERFACE PROFIBUS-DP SLAVE	OMRON	UN	1.559,70	7%	109,18	1.450,52	um mil, quatrocentos e cinquenta reais e cinquenta e dois centavos
19883	MÓDULO ISOLADOR PARA BOMBA PERISTÁLTICAS	OMRON	UN	464,04	7%	32,48	431,56	quatrocentos e trinta e um reais e cinquenta e seis centavos
19884	MÓDULO UPS 15A	OMRON	UN	1.436,38	7%	100,55	1.335,83	um mil, trezentos e trinta e cinco reais e oitenta e três centavos
18928	MÓDULO UPS 24 Vdc/6A	OMRON	UN	939,60	7%	65,77	873,83	oitocentos e setenta e três reais e oitenta e três centavos
16358	NIPLE DUPLO AÇO GALV. COM ROSCA DN 1"	TUPY	UN	4,85	7%	0,34	4,51	quatro reais e cinquenta e um centavos
16355	NIPLE DUPLO AÇO GALV. COM ROSCA DN 2"	TUPY	UN	15,14	7%	1,06	14,08	quatorze reais e oito centavos
18662	NIPLE DUPLO AÇO GALVANIZADO 3"	TUPY	UN	26,99	7%	1,89	25,10	vinte e cinco reais e dez centavos
19900	NIPLE FOGO ROSCÁVEL 1 1/4"	TUPY	UN	9,50	7%	0,67	8,84	oito reais e oitenta e quatro centavos
19902	NIPLE FOGO ROSCÁVEL 2 1/2"	TUPY	UN	29,49	7%	2,06	27,43	vinte e sete reais e quarenta e três centavos
19901	NIPLE FOGO ROSCÁVEL 2"	TUPY	UN	23,00	7%	1,61	21,39	vinte e um reais e trinta e nove centavos
18899	NIPLE FOGO ROSCÁVEL 3/4"	TUPY	UN	4,11	7%	0,29	3,82	três reais e oitenta e dois centavos
19903	NIPLE PVC ROSCÁVEL 75MM	KRONA	UN	11,11	7%	0,78	10,33	dez reais e trinta e três centavos
19904	NOBREAK 700VA 220V	INTELBRAS	UN	463,33	7%	32,43	430,90	quatrocentos e trinta reais e noventa centavos
19905	NOBREAK 800VA 220/220V	INTELBRAS	UN	510,37	7%	35,73	474,64	quatrocentos e setenta e quatro reais e sessenta e quatro centavos
18078	OLHAL PARA PARAFUSO	QFIX	UN	9,32	7%	0,65	8,67	oito reais e sessenta e sete centavos

Triângulo do Marco – BR – 403  
Marco - Ceará – CEP: 62.560-000

CNPJ: 72.310.691/0001-30 - Insc. Est: 06.884.486-7

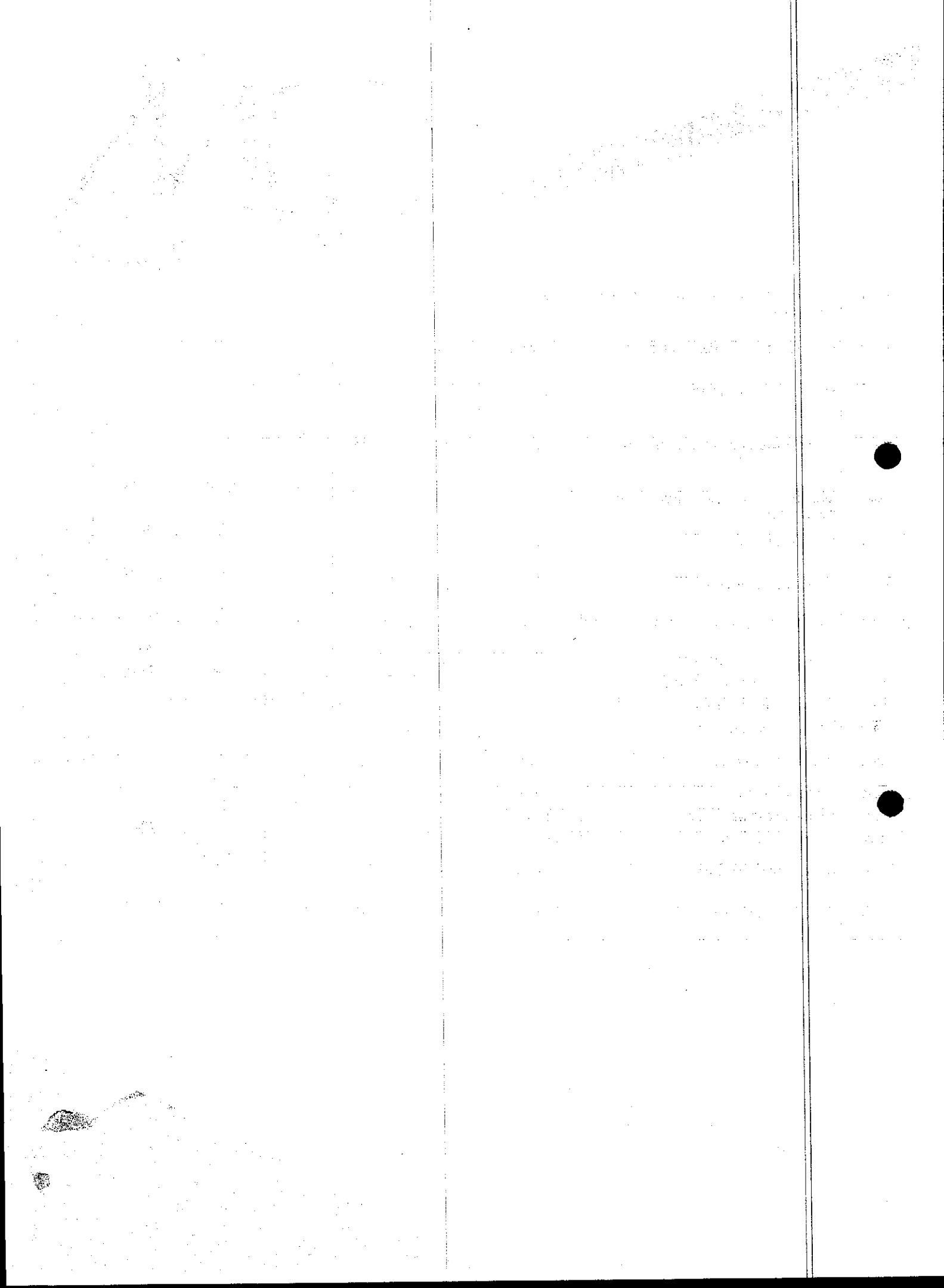



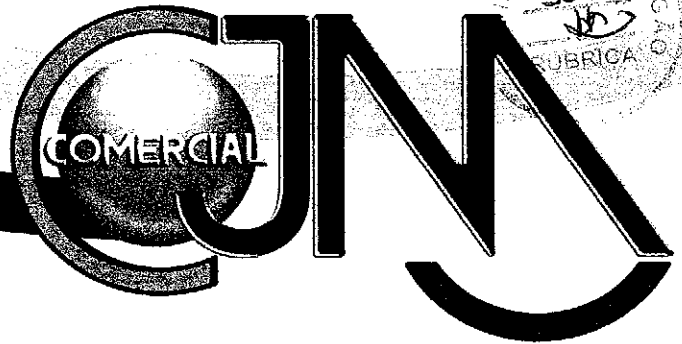

18934	PAINEL DO MÓDULO - CAIXA METÁLICA 1100X1800X360MM, AUTO-SUPOORTADA, PARA MONTAGEM DE COMPONENTES, PORTA COM VISOR EM ACRÍLICO 900X1600, DOIS COMPARTIMENTOS INTERNOS SEPARADOS POR PLACA METÁLICA, COM ENTRADA DE AR LATERAL COM GRELHA E FILTRO E EXAUSTÃO INDIVIDUAL NOS DOIS COMPARTIMENTOS	BN	UN	10.597,23				nove mil, oitocentos e cinquenta e cinco reais e quarenta e dois centavos
					7%	741,81	9.855,42	
18935	PAINEL DO MÓDULO - CAIXA METÁLICA 1100X1800X360MM, AUTO-SUPOORTADA, PARA MONTAGEM DE COMPONENTES, PORTA COM VISOR EM ACRÍLICO, COM ENTRADA DE AR LATERAL COM GRELHA E FILTRO E EXAUSTÃO INDIVIDUAL	BN	UN	463,85				quatrocentos e trinta e um reais e trinta e oito centavos
					7%	32,47	431,38	
19906	PAINEL ELETRICO 1200X650X300MM IP 54	BN	UN	740,88				seiscentos e oitenta e nove reais e dois centavos
					7%	51,86	689,02	
19907	PAINEL ELETRICO C/ 1 INVERSOR DE FREQUÊNCIA 10 CV, 380 V / 60 HZ	BN	UN	18.415,11				dezesete mil, cento e vinte e seis reais e cinco centavos
					7%	1289,06	17.126,05	
19908	PAINEL ELETRICO C/ 1 INVERSOR DE FREQUÊNCIA 25 CV, 380 V / 60 HZ	BN	UN	26.378,84				vinte e quatro mil, quinhentos e trinta e dois reais e trinta e dois centavos
					7%	1846,52	24.532,32	
19909	PAINEL ELETRICO C/ 2 INVERSORES DE FREQUÊNCIA 2 CV, 380 V / 60 HZ	BN	UN	15.311,35				quatorze mil, duzentos e trinta e nove reais e cinquenta e seis centavos
					7%	1071,79	14.239,56	
19910	PAINEL ELETRICO C/ 2 INVERSORES DE FREQUÊNCIA 100 CV, 380 V / 60 HZ	BN	UN	138.987,90				cento e vinte e nove mil, duzentos e cinquenta e oito reais e setenta e cinco centavos
					7%	9729,15	129.258,75	
19911	PAINEL ELETRICO C/ 2 INVERSORES DE FREQUÊNCIA 150 CV, 380 V / 60 HZ	BN	UN	173.573,97				cento e sessenta e um mil, quatrocentos e vinte e três reais e setenta e nove centavos
					7%	12150,18	161.423,79	
19914	PAINEL ELETRICO C/ 2 SOFT START 150CV,380,60HZ	BN	UN	40.853,57				trinta e sete mil, novecentos e noventa e três reais e oitenta e dois centavos
					7%	2859,75	37.993,82	
18940	PAINEL ELETRICO C/ 2 SOFT START 35CV,380V,60Hz	BN	UN	19.525,97				dezoito mil, cento e cinquenta e nove reais e quinze centavos
					7%	1366,82	18.159,15	
16004	PAINEL ELETRICO C/ 2 SOFT START 60CV,380V,60Hz	BN	UN	23.659,20				vinte e dois mil e três reais e seis centavos
					7%	1656,14	22.003,06	
19912	PAINEL ELETRICO C/ 3 INVERSORES DE FREQUÊNCIA 40 CV, 380 V / 60 HZ	BN	UN	71.055,96				sessenta e seis mil e oitenta e dois reais e quatro centavos
					7%	4973,92	66.082,04	

*[Handwritten signatures and initials]*

Triângulo do Marco – BR – 403  
 Marco - Ceará – CEP: 62.560-000

CNPJ: 72.310.691/0001-30 - Insc. Est: 06.884.486-7

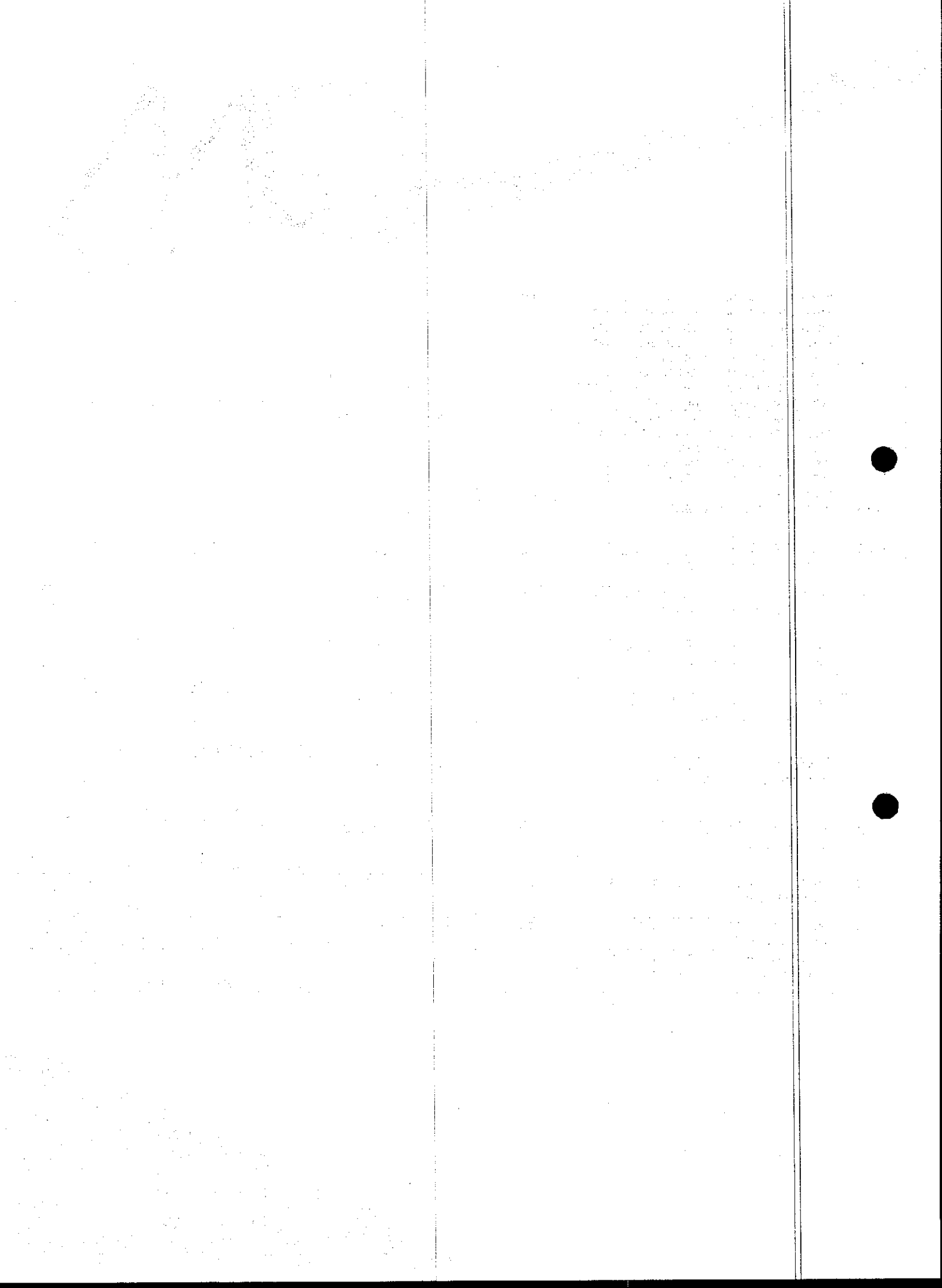



19913	PAINEL ELETRICO C/ 3 INVERSORES DE FREQUÊNCIA 185 CV, 380 V / 60 HZ	BN	UN	189.997,00				cento e setenta e seis mil, seiscentos e noventa e sete reais e vinte e um centavos
					7%	13299,79	176.697,21	
19915	PAINEL ELETRICO C/ 3 SOFT START 150CV,380V,60HZ	BN	UN	59.394,25				cinquenta e cinco mil, duzentos e trinta e seis reais e sessenta e cinco centavos
					7%	4157,60	55.236,65	
16010	PAINEL ELETRICO C/1 SOFT START 10CV,380V,60Hz	BN	UN	14.918,44				treze mil, oitocentos e setenta e quatro reais e quinze centavos
					7%	1044,29	13.874,15	
16011	PAINEL ELETRICO C/1 SOFT START 12,5CV,380,60Hz	BN	UN	15.709,20				quatorze mil, seiscentos e nove reais e cinquenta e seis centavos
					7%	1099,64	14.609,56	
16013	PAINEL ELETRICO C/1 SOFT START 20CV,380V,60Hz	BN	UN	15.111,36				quatorze mil e cinquenta e três reais e cinquenta e seis centavos
					7%	1057,80	14.053,56	
16014	PAINEL ELETRICO C/1 SOFT START 25CV,380V,60Hz	BN	UN	15.620,16				quatorze mil, quinhentos e vinte e seis reais e setenta e cinco centavos
					7%	1093,41	14.526,75	
16015	PAINEL ELETRICO C/1 SOFT START 30CV,380V,60Hz	BN	UN	16.434,24				quinze mil, duzentos e oitenta e três reais e oitenta e quatro centavos
					7%	1150,40	15.283,84	
16016	PAINEL ELETRICO C/1 SOFT START 40CV,380V,60Hz	BN	UN	17.006,64				quinze mil, oitocentos e dezesseis reais e dezesseis centavos
					7%	1190,46	15.816,18	
16017	PAINEL ELETRICO C/1 SOFT START 50CV,380V,60Hz	BN	UN	17.222,88				dezesseis mil e dezessete reais e vinte e oito centavos
					7%	1205,60	16.017,28	
16009	PAINEL ELETRICO C/1 SOFT START 7,5CV,380V,60Hz	BN	UN	14.678,88				treze mil, seiscentos e cinquenta e um reais e trinta e seis centavos
					7%	1027,52	13.651,36	
1996	PAINEL ELETRICO C/2 SOFT START 10CV,380V,60Hz	BN	UN	17.350,08				dezesseis mil, cento e trinta e cinco reais e cinquenta e sete centavos
					7%	1214,51	16.135,57	
15997	PAINEL ELETRICO C/2 SOFT START 12,5CV,380,60Hz	BN	UN	17.718,96				dezesseis mil, quatrocentos e setenta e oito reais e sessenta e três centavos
					7%	1240,33	16.478,63	
15998	PAINEL ELETRICO C/2 SOFT START 15CV,380V,60Hz	BN	UN	18.215,04				dezesseis mil, novecentos e trinta e nove reais e noventa e nove centavos
					7%	1275,05	16.939,99	
15999	PAINEL ELETRICO C/2 SOFT START 20CV,380,60Hz	BN	UN	18.634,80				dezessete mil, trezentos e trinta e seis centavos
					7%	1304,44	17.330,36	

Triângulo do Marco – BR – 403  
Marco - Ceará – CEP: 62.560-000

CNPJ: 72.310.691/0001-30 - Insc. Est: 06.884.486-7

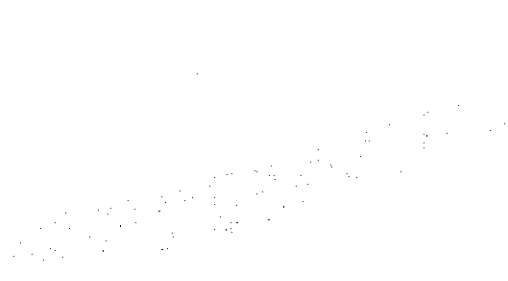
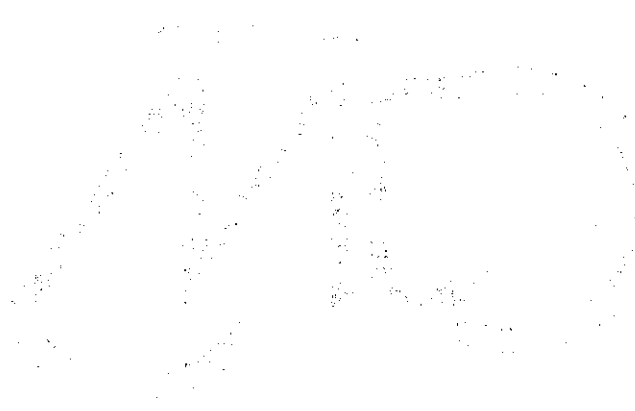



16000	PAINEL ELETRICO C/2 SOFT START 25CV,380V,60Hz	BN	UN	18.838,32	7%	1318,68	17.519,64	dezessete mil, quinhentos e dezenove reais e sessenta e quatro centavos
16001	PAINEL ELETRICO C/2 SOFT START 30CV,380V,60Hz	BN	UN	18.952,80	7%	1326,70	17.626,10	dezessete mil, seiscentos e vinte e seis reais e dez centavos
16002	PAINEL ELETRICO C/2 SOFT START 40CV,380V,60Hz	BN	UN	19.855,92	7%	1389,91	18.466,01	dezoito mil, quatrocentos e sessenta e seis reais e um centavo
16003	PAINEL ELETRICO C/2 SOFT START 50CV,380V,60Hz	BN	UN	22.107,36	7%	1547,52	20.559,84	vinte mil, quinhentos e cinquenta e nove reais e oitenta e quatro centavos
15995	PAINEL ELETRICO C/2 SOFT START 7,5CV,380V,60Hz	BN	UN	17.044,80	7%	1193,14	15.851,66	quinze mil, oitocentos e cinquenta e um reais e sessenta e seis centavos
18936	PAINEL ELÉTRICO C/ 2 INVERSORES DE FREQUÊNCIA 0,5 CV, 380 V / 60HZ	BN	UN	27.768,01	7%	1943,76	25.824,25	vinte e cinco mil, oitocentos e vinte e sete reais e cinco centavos
18528	PAINEL ELÉTRICO C/ 2 INVERSORES DE FREQUÊNCIA 10 CV, 380 V / 60 Hz	BN	UN	23.481,12	7%	1643,68	21.837,44	vinte e um mil, oitocentos e trinta e sete reais e quatro centavos
18529	PAINEL ELÉTRICO C/ 2 INVERSORES DE FREQUÊNCIA 15 CV, 380 V / 60 Hz	BN	UN	27.755,04	7%	1942,85	25.812,19	vinte e cinco mil, oitocentos e doze reais e dezenove centavos
18530	PAINEL ELÉTRICO C/ 2 INVERSORES DE FREQUÊNCIA 20 CV, 380 V / 60 Hz	BN	UN	34.483,92	7%	2413,87	32.070,05	trinta e dois mil e setenta reais e cinco centavos
18938	PAINEL ELÉTRICO C/ 2 INVERSORES DE FREQUÊNCIA 250 CV, 380 V / 60HZ	BN	UN	88.671,38	7%	6207,00	82.464,38	oitenta e dois mil, quatrocentos e sessenta e quatro reais e trinta e oito centavos
18531	PAINEL ELÉTRICO C/ 2 INVERSORES DE FREQUÊNCIA 30 CV, 380 V / 60 Hz	BN	UN	39.152,16	7%	2740,65	36.411,51	trinta e seis mil, quatrocentos e onze reais e cinquenta e um centavos
18532	PAINEL ELÉTRICO C/ 2 INVERSORES DE FREQUÊNCIA 40 CV, 380 V / 60 Hz	BN	UN	42.459,36	7%	2972,16	39.487,20	trinta e nove mil, quatrocentos e oitenta e sete reais e vinte centavos
18533	PAINEL ELÉTRICO C/ 2 INVERSORES DE FREQUÊNCIA 50 CV, 380 V / 60 Hz	BN	UN	45.334,08	7%	3173,39	42.160,69	quarenta e dois mil, cento e sessenta reais e sessenta e nove centavos
18534	PAINEL ELÉTRICO C/ 2 INVERSORES DE FREQUÊNCIA 60 CV, 380 V / 60 Hz	BN	UN	49.188,04	7%	3443,16	45.744,88	quarenta e cinco mil, setecentos e quarenta e quatro reais e oitenta e oito centavos

Triângulo do Marco – BR – 403  
 Marco - Ceará – CEP: 62.560-000

CNPJ: 72.310.691/0001-30 - Insc. Est: 06.884.486-7

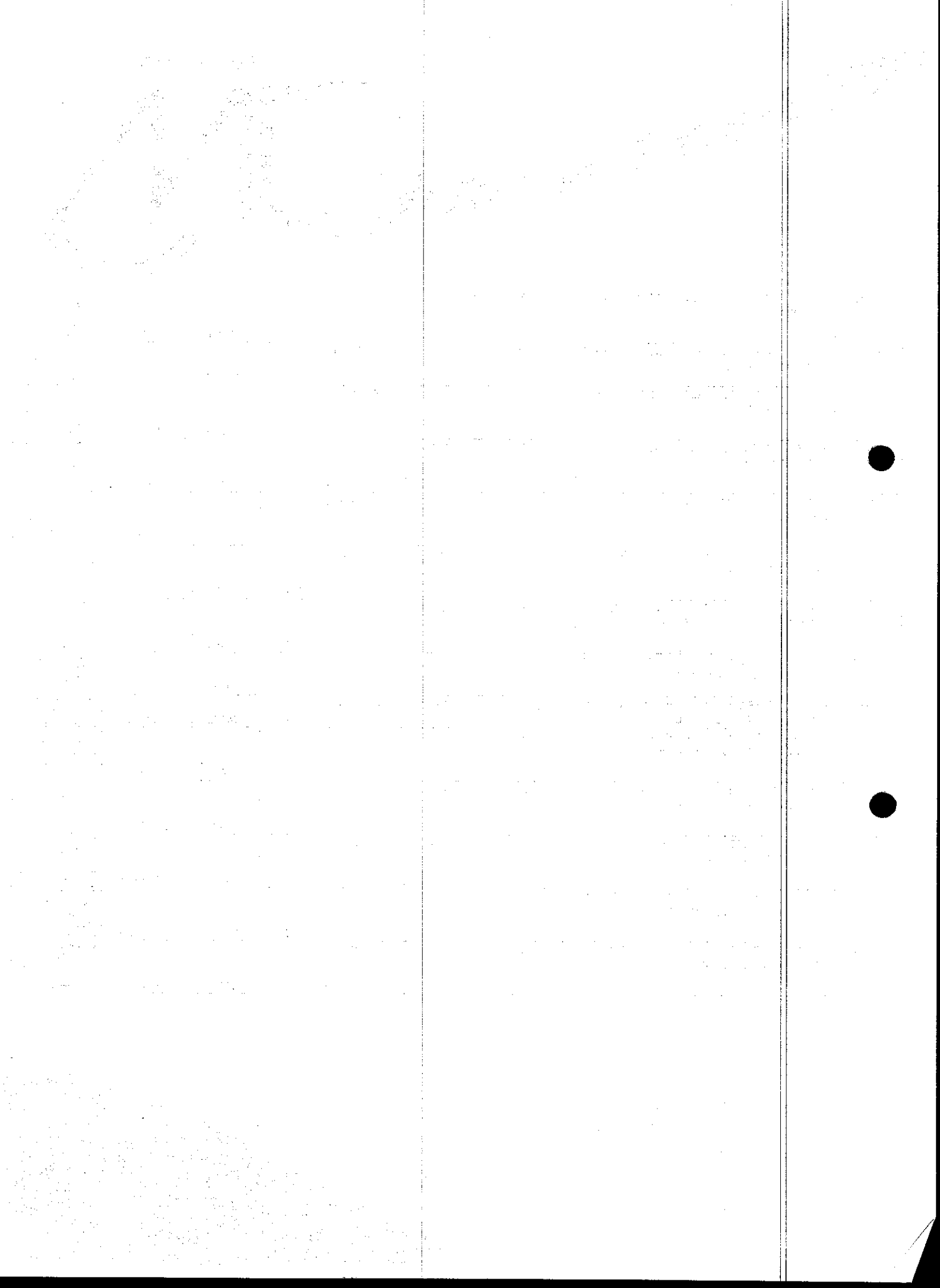



18527	PAINEL ELÉTRICO C/ 2 INVERSORES DE FREQUÊNCIA 7,5 CV, 380 V / 60 Hz	BN	UN	21.738,48	7%	1521,69	20.216,79	vinte mil, duzentos e dezesseis reais e setenta e nove centavos
18535	PAINEL ELÉTRICO C/ 2 INVERSORES DE FREQUÊNCIA 75 CV, 380 V / 60 Hz	BN	UN	54.403,44	7%	3808,24	50.595,20	cinquenta mil, quinhentos e noventa e cinco reais e vinte centavos
18939	PAINEL ELÉTRICO C/ 2 INVERSORES DE FREQUÊNCIA 80 CV, 380 V / 60HZ	BN	UN	71.301,88	7%	4991,13	66.310,75	sessenta e seis mil, trezentos e dez reais e setenta e cinco centavos
19037	PAINEL ELÉTRICO C/ 3 INVERSORES DE FREQUÊNCIA 15 CV, 380 V / 60HZ	BN	UN	72.904,05	7%	5103,28	67.800,77	sessenta e sete mil, oitocentos reais e setenta e sete centavos
19916	PAPELÃO GRAFITADO	TEADIT	M2	525,00	7%	36,75	488,25	quatrocentos e oitenta e oito reais e vinte e cinco centavos
14241	PARAFUSO C/ PORCAS PARA FLANGES DN 16 x 80	SACHETO	UN	2,90	7%	0,20	2,70	dois reais e setenta centavos
14242	PARAFUSO C/ PORCAS PARA FLANGES DN 20 x 90	SACHETO	UN	6,20	7%	0,43	5,77	cinco reais e setenta e sete centavos
14243	PARAFUSO C/ PORCAS PARA FLANGES DN 24 x 100	SACHETO	UN	9,19	7%	0,64	8,55	oito reais e cinquenta e cinco centavos
14244	PARAFUSO C/ PORCAS PARA FLANGES DN 27 x 120	SACHETO	UN	23,56	7%	1,65	21,91	vinte e um reais e noventa e um centavos
14245	PARAFUSO C/ PORCAS PARA FLANGES DN 30 x 130	SACHETO	UN	35,81	7%	2,51	33,30	trinta e três reais e trinta centavos
14246	PARAFUSO C/ PORCAS PARA FLANGES DN 33 x 130	SACHETO	UN	53,75	7%	3,76	49,99	quarenta e nove reais e noventa e nove centavos
14247	PARAFUSO C/ PORCAS PARA FLANGES DN 36 x 140	SACHETO	UN	62,01	7%	4,34	57,67	cinquenta e sete reais e sessenta e sete centavos
14248	PARAFUSO C/ PORCAS PARA FLANGES DN 39 x 150	SACHETO	UN	92,50	7%	6,48	86,03	oitenta e seis reais e três centavos
14249	PARAFUSO C/ PORCAS PARA FLANGES DN 45 x 180	SACHETO	UN	8,53	7%	0,60	7,93	sete reais e noventa e três centavos
14250	PARAFUSO C/ PORCAS PARA FLANGES DN 52 x 200	SACHETO	UN	11,53	7%	0,81	10,72	dez reais e setenta e dois centavos
19919	PARAFUSO CABEÇA LENTILHA AUTO TRAVANTE 1/4" X 1/2"	SACHETO	UN	0,11	7%	0,01	0,10	dez centavos
19918	PARAFUSO CABEÇA LENTILHA AUTO TRAVANTE 1/4" X 5/8"	SACHETO	UN	0,15	7%	0,01	0,14	quatorze centavos
18079	PARAFUSO CABEÇA QUADRADA M16 x 2 C-350, R-220	SACHETO	UN	7,47	7%	0,52	6,95	seis reais e noventa e cinco centavos
18080	PARAFUSO CABEÇA QUADRADA M16 x 2 C-400, R-320	SACHETO	UN	8,38	7%	0,59	7,79	sete reais e setenta e nove centavos

Triângulo do Marco – BR – 403  
 Marco - Ceará – CEP: 62.560-000

CNPJ: 72.310.691/0001-30 - Insc. Est: 06.884.486-7

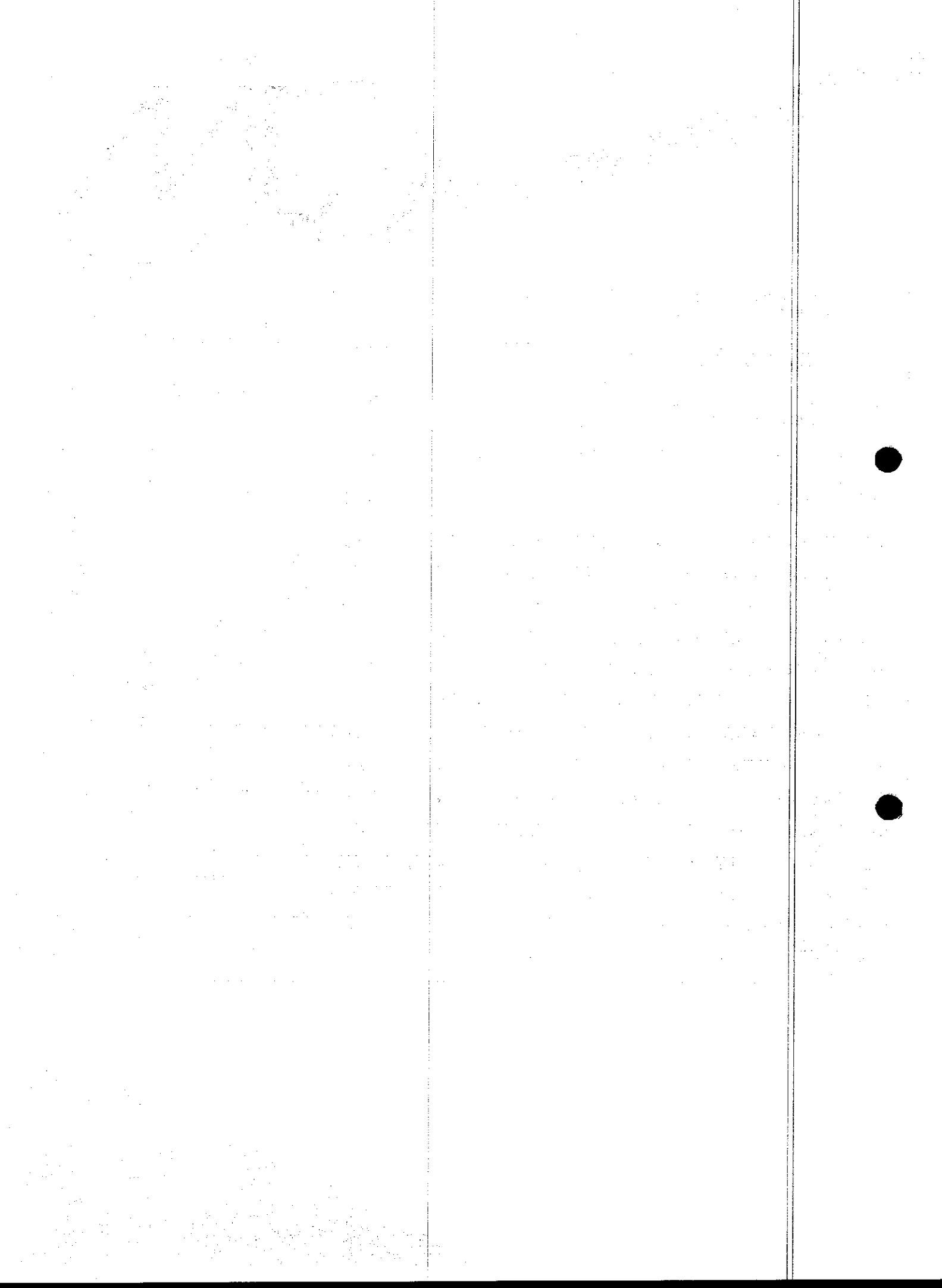





14234	PARAFUSO P/ JUNTA MECÂNICA DN 16 x 80	SACHETO	UN	28,38	7%	1,99	26,39	vinte e seis reais e trinta e nove centavos
14236	PARAFUSO P/ JUNTA MECÂNICA DN 18 x 110	SACHETO	UN	30,10	7%	2,11	27,99	vinte e sete reais e noventa e nove centavos
14237	PARAFUSO P/ JUNTA MECÂNICA DN 18 x 120	SACHETO	UN	29,85	7%	2,09	27,76	vinte e sete reais e setenta e seis centavos
14235	PARAFUSO P/ JUNTA MECÂNICA DN 18 x 90	SACHETO	UN	30,08	7%	2,11	27,97	vinte e sete reais e noventa e sete centavos
14238	PARAFUSO P/ JUNTA MECÂNICA DN 20 x 120	SACHETO	UN	60,38	7%	4,23	56,15	cinquenta e seis reais e quinze centavos
14239	PARAFUSO P/ JUNTA MECÂNICA DN 20 x 130	SACHETO	UN	36,21	7%	2,53	33,68	trinta e três reais e sessenta e oito centavos
14240	PARAFUSO P/ JUNTA MECÂNICA DN 24 x 160	SACHETO	UN	43,15	7%	3,02	40,13	quarenta reais e treze centavos
17553	PARAFUSO SEXT. UNC. GALVANIZADO 1/4"x2"	SACHETO	UN	0,51	7%	0,04	0,47	quarenta e sete centavos
19917	PASSARELA EM FIBRA DE VIDRO PULTRUDADA L=1,00M	CEUPÊ	M2	1.713,60	7%	119,95	1.593,65	um mil, quinhentos e noventa e três reais e sessenta e cinco centavos
17475	PASTA LUBRIFICANTE - BISNAGA 160 g	TIGRE	UN	5,91	7%	0,41	5,50	cinco reais e cinquenta centavos
17476	PASTA LUBRIFICANTE - BISNAGA 400 g	TIGRE	UN	14,13	7%	0,99	13,14	treze reais e quatorze centavos
17500	PASTA LUBRIFICANTE - BISNAGA 1000 g	TIGRE	UN	33,89	7%	2,37	31,52	trinta e um reais e cinquenta e dois centavos
17474	PASTA LUBRIFICANTE - POTE 2400 g	TIGRE	UN	74,19	7%	5,19	69,00	sessenta e nove reais
18699	PASTILHA DE CLORO ORGÂNICO - TRICOLO-S-TRIAZINA-TRIONA 99%	BIOCLOR	KG	35,03	7%	2,45	32,58	trinta e dois reais e cinquenta e oito centavos
14974	PEDESTAL MANOBRA C/ ENGRENAGEM DN 06	EATON	UN	13.499,41	7%	944,96	12.554,45	doze mil, quinhentos e cinquenta e quatro reais e quarenta e cinco centavos
14975	PEDESTAL MANOBRA C/ ENGRENAGEM DN 07	EATON	UN	13.587,34	7%	951,11	12.636,23	doze mil, seiscentos e trinta e seis reais e vinte e três centavos
14976	PEDESTAL MANOBRA C/ENGRENAGEM E INDICADOR DN 18x62	EATON	UN	18.729,95	7%	1311,10	17.418,85	dezesete mil, quatrocentos e dezotois reais e oitenta e cinco centavos
14977	PEDESTAL MANOBRA C/ENGRENAGEM E INDICADOR DN 18x63	EATON	UN	18.752,14	7%	1312,65	17.439,49	dezesete mil, quatrocentos e trinta e nove reais e quarenta e nove centavos
14978	PEDESTAL MANOBRA C/ENGRENAGEM E INDICADOR DN 18x65	EATON	UN	18.759,17	7%	1313,14	17.446,03	dezesete mil, quatrocentos e quarenta e seis reais e três centavos

Triângulo do Marco – BR – 403

Marco - Ceará – CEP: 62.560-000

CNPJ: 72.310.691/0001-30 - Insc. Est: 06.884.486-7

1000

1000

1000

1000

1000

1000





										centavos
14979	PEDESTAL MANOBRA INDICADOR DN 18x78	C/ENGRENAGEM	E	EATON	UN	18.666,12	7%	1306,63	17.359,49	dezessete mil, trezentos e cinquenta e nove reais e nove centavos
14980	PEDESTAL MANOBRA INDICADOR DN 18x79	C/ENGRENAGEM	E	EATON	UN	18.789,48	7%	1315,26	17.474,22	dezessete mil, quatrocentos e setenta e quatro reais e vinte e dois centavos
14981	PEDESTAL MANOBRA INDICADOR DN 20x65	C/ENGRENAGEM	E	EATON	UN	19.112,36	7%	1337,87	17.774,49	dezessete mil, setecentos e setenta e quatro reais e quarenta e nove centavos
14982	PEDESTAL MANOBRA INDICADOR DN 20x66	C/ENGRENAGEM	E	EATON	UN	19.127,71	7%	1338,94	17.788,77	dezessete mil, setecentos e oitenta e oito reais e sete centavos
14983	PEDESTAL MANOBRA INDICADOR DN 20x67	C/ENGRENAGEM	E	EATON	UN	19.197,89	7%	1343,85	17.854,04	dezessete mil, oitocentos e cinquenta e quatro reais e quatro centavos
14984	PEDESTAL MANOBRA INDICADOR DN 20x80	C/ENGRENAGEM	E	EATON	UN	19.100,25	7%	1337,02	17.763,23	dezessete mil, setecentos e sessenta e três reais e vinte e três centavos
14985	PEDESTAL MANOBRA INDICADOR DN 20x98	C/ENGRENAGEM	E	EATON	UN	19.112,32	7%	1337,86	17.774,46	dezessete mil, setecentos e setenta e quatro reais e quarenta e seis centavos
14986	PEDESTAL MANOBRA INDICADOR DN 20x99	C/ENGRENAGEM	E	EATON	UN	19.021,62	7%	<b>1331,51</b>	17.690,11	dezessete mil, seiscentos e noventa reais e onze centavos
14987	PEDESTAL MANOBRA SIMPLES DN 1			EATON	UN	6.546,33	7%	<b>458,24</b>	6.088,09	seis mil e oitenta e oito reais e nove centavos
14988	PEDESTAL MANOBRA SIMPLES DN 2			EATON	UN	6.605,09	7%	462,36	6.142,73	seis mil, cento e quarenta e dois reais e setenta e três centavos
14989	PEDESTAL MANOBRA SIMPLES DN 3			EATON	UN	9.151,04	7%	640,57	8.510,47	oito mil, quinhentos e dez reais e quarenta e sete centavos
14990	PEDESTAL MANOBRA SIMPLES DN 4			EATON	UN	9.205,73	7%	644,40	8.561,33	oito mil, quinhentos e sessenta e um reais e trinta e três centavos
14992	PEDESTAL MANOBRA ABERTURA DN 08x50	SIMPLES	INDIC.	EATON	UN	7.779,49	7%	544,56	7.234,93	sete mil, duzentos e trinta e quatro reais e noventa e três centavos
14993	PEDESTAL MANOBRA ABERTURA DN 08x52	SIMPLES	INDIC.	EATON	UN	7.779,51	7%	544,57	7.234,94	sete mil, duzentos e trinta e quatro reais e noventa e quatro centavos

*[Handwritten signatures and initials]*

Triângulo do Marco – BR – 403  
 Marco - Ceará – CEP: 62.560-000  
 CNPJ: 72.310.691/0001-30 - Insc. Est: 06.884.486-7

26

1942

1943

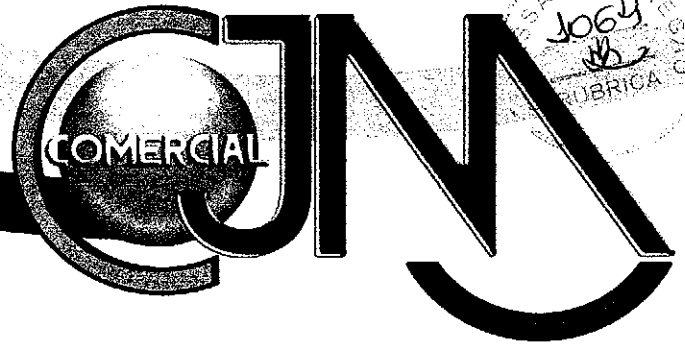

14994	PEDESTAL MANOBRA ABERTURA DN 08x53	SIMPLES	INDIC.	EATON	UN	7.808,68	7%	546,61	7.262,07	sete mil, duzentos e sessenta e dois reais e sete centavos
14995	PEDESTAL MANOBRA ABERTURA DN 09x55	SIMPLES	INDIC.	EATON	UN	7.753,28	7%	542,73	7.210,55	sete mil, duzentos e dez reais e cinquenta e cinco centavos
14996	PEDESTAL MANOBRA ABERTURA DN 09x56	SIMPLES	INDIC.	EATON	UN	8.146,72	7%	570,27	7.576,45	sete mil, quinhentos e setenta e seis reais e quarenta e cinco centavos
14997	PEDESTAL MANOBRA ABERTURA DN 09x58	SIMPLES	INDIC.	EATON	UN	7.792,19	7%	545,45	7.246,74	sete mil, duzentos e quarenta e seis reais e setenta e quatro centavos
14998	PEDESTAL MANOBRA ABERTURA DN 09x59	SIMPLES	INDIC.	EATON	UN	7.806,68	7%	546,47	7.260,21	sete mil, duzentos e sessenta reais e vinte e um centavos
14999	PEDESTAL MANOBRA ABERTURA DN 09x60	SIMPLES	INDIC.	EATON	UN	7.806,24	7%	546,44	7.259,80	sete mil, duzentos e cinquenta e nove reais e oitenta centavos
15000	PEDESTAL MANOBRA ABERTURA DN 10x55	SIMPLES	INDIC.	EATON	UN	8.150,24	7%	570,52	7.579,72	sete mil, quinhentos e setenta e nove reais e dois centavos
15001	PEDESTAL MANOBRA ABERTURA DN 10x56	SIMPLES	INDIC.	EATON	UN	8.031,19	7%	562,18	7.469,01	sete mil, quatrocentos e sessenta e nove reais e um centavo
15002	PEDESTAL MANOBRA ABERTURA DN 10x58	SIMPLES	INDIC.	EATON	UN	8.067,57	7%	564,73	7.502,84	sete mil, quinhentos e dois reais e oitenta e quatro centavos
15003	PEDESTAL MANOBRA ABERTURA DN 10x60	SIMPLES	INDIC.	EATON	UN	8.103,09	7%	567,22	7.535,87	sete mil, quinhentos e trinta e cinco reais e sete centavos
15004	PEDESTAL MANOBRA ABERTURA DN 10x61	SIMPLES	INDIC.	EATON	UN	8.119,77	7%	568,38	7.551,39	sete mil, quinhentos e cinquenta e um reais e trinta e nove centavos
15005	PEDESTAL MANOBRA ABERTURA DN 10x62	SIMPLES	INDIC.	EATON	UN	8.080,53	7%	565,64	7.514,89	sete mil, quinhentos e quatorze reais e oitenta e nove centavos
15006	PEDESTAL MANOBRA ABERTURA DN 12x63	SIMPLES	INDIC.	EATON	UN	8.127,03	7%	568,89	7.558,14	sete mil, quinhentos e cinquenta e oito reais e quatorze centavos
15007	PEDESTAL MANOBRA ABERTURA DN 12x65	SIMPLES	INDIC.	EATON	UN	8.127,03	7%	568,89	7.558,14	sete mil, quinhentos e cinquenta e oito reais e quatorze centavos
15008	PEDESTAL MANOBRA	SIMPLES	INDIC.	EATON	UN	11.884,42	7%	831,91	11.052,51	onze mil e cinquenta e dois

Triângulo do Marco – BR – 403  
 Marco - Ceará – CEP: 62.560-000

CNPJ: 72.310.691/0001-30 - Insc. Est: 06.884.486-7

STAMP

STAMP



	ABERTURA DN 13x62										reais e cinquenta e um centavos
15009	PEDESTAL MANOBRA ABERTURA DN 13x63	SIMPLES	INDIC.	EATON	UN	11.749,85					dez mil, novecentos e vinte e sete reais e trinta e seis centavos
							7%	822,49	10.927,36		
15010	PEDESTAL MANOBRA ABERTURA DN 13x65	SIMPLES	INDIC.	EATON	UN	11.763,83					dez mil, novecentos e quarenta reais e trinta e seis centavos
							7%	823,47	10.940,36		
15011	PEDESTAL MANOBRA ABERTURA DN 13x77	SIMPLES	INDIC.	EATON	UN	11.747,64					dez mil, novecentos e vinte e cinco reais e trinta e um centavos
							7%	822,33	10.925,31		
15012	PEDESTAL MANOBRA ABERTURA DN 13x78	SIMPLES	INDIC.	EATON	UN	11.835,27					onze mil e seis reais e oitenta centavos
							7%	828,47	11.006,80		
15013	PEDESTAL MANOBRA ABERTURA DN 13x79	SIMPLES	INDIC.	EATON	UN	11.857,67					onze mil e vinte e sete reais e sessenta e três centavos
							7%	830,04	11.027,63		
15014	PEDESTAL MANOBRA ABERTURA DN 14x65	SIMPLES	INDIC.	EATON	UN	12.231,02					onze mil, trezentos e setenta e quatro reais e oitenta e cinco centavos
							7%	856,17	11.374,85		
15015	PEDESTAL MANOBRA ABERTURA DN 14x66	SIMPLES	INDIC.	EATON	UN	12.263,37					onze mil, quatrocentos e quatro reais e noventa e três centavos
							7%	858,44	11.404,93		
15016	PEDESTAL MANOBRA ABERTURA DN 14x67	SIMPLES	INDIC.	EATON	UN	12.281,15					onze mil, quatrocentos e vinte e um reais e quarenta e sete centavos
							7%	859,68	11.421,47		
15017	PEDESTAL MANOBRA ABERTURA DN 14x68	SIMPLES	INDIC.	EATON	UN	12.279,53					onze mil, quatrocentos e dezenove reais e noventa e seis centavos
							7%	859,57	11.419,96		
15018	PEDESTAL MANOBRA ABERTURA DN 14x69	SIMPLES	INDIC.	EATON	UN	12.296,19					onze mil, quatrocentos e trinta e cinco reais e quarenta e seis centavos
							7%	860,73	11.435,46		
14953	PEDESTAL SUSPENSÃO C/ ENGRANAGEM DN 46			EATON	UN	15.753,25					quatorze mil, seiscentos e cinquenta reais e cinquenta e dois centavos
							7%	1102,73	14.650,52		
14954	PEDESTAL SUSPENSÃO C/ ENGRANAGEM DN 47			EATON	UN	16.515,14					quinze mil, trezentos e cinquenta e nove reais e oito centavos
							7%	1156,06	15.359,08		
14955	PEDESTAL SUSPENSÃO C/ ENGRANAGEM DN 48			EATON	UN	16.550,43					quinze mil, trezentos e noventa e um reais e noventa centavos
							7%	1158,53	15.391,90		
14956	PEDESTAL SUSPENSÃO C/ ENGRANAGEM DN 49			EATON	UN	16.564,51					quinze mil, quatrocentos e
							7%	1159,52	15.404,99		

Triângulo do Marco – BR – 403

Marco - Ceará – CEP: 62.560-000

CNPJ: 72.310.691/0001-30 - Insc. Est: 06.884.486-7

1958



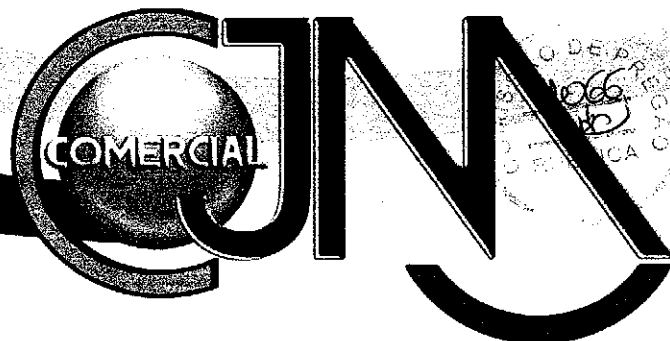

									quatro reais e noventa e nove centavos
14957	PEDESTAL SUSPENSÃO C/ ENGREMAGEM DN 50	EATON	UN	17.157,12		7%	1201,00	15.956,12	quinze mil, novecentos e cinquenta e seis reais e doze centavos
14958	PEDESTAL SUSPENSÃO C/ ENGREMAGEM DN 51	EATON	UN	17.185,33		7%	1202,97	15.982,36	quinze mil, novecentos e oitenta e dois reais e trinta e seis centavos
14959	PEDESTAL SUSPENSÃO C/ ENGREMAGEM DN 52	EATON	UN	17.615,65		7%	1233,10	16.382,55	dezesesseis mil, trezentos e oitenta e dois reais e cinquenta e cinco centavos
14967	PEDESTAL SUSPENSÃO C/ENGREMAGEM E INDICADOR DN 35x92	EATON	UN	24.075,30		7%	1685,27	22.390,03	vinte e dois mil, trezentos e noventa reais e três centavos
14968	PEDESTAL SUSPENSÃO C/ENGREMAGEM E INDICADOR DN 36x93	EATON	UN	23.664,07		7%	1656,48	22.007,59	vinte e dois mil e sete reais e cinquenta e nove centavos
14969	PEDESTAL SUSPENSÃO C/ENGREMAGEM E INDICADOR DN 37x94	EATON	UN	23.362,16		7%	1635,35	21.726,81	vinte e um mil, setecentos e vinte e seis reais e oitenta e um centavos
14970	PEDESTAL SUSPENSÃO C/ENGREMAGEM E INDICADOR DN 38x95	EATON	UN	23.566,99		7%	1649,69	21.917,30	vinte e um mil, novecentos e dezessete reais e trinta centavos
14971	PEDESTAL SUSPENSÃO C/ENGREMAGEM E INDICADOR DN 39x96	EATON	UN	23.873,22		7%	1671,13	22.202,09	vinte e dois mil, duzentos e dois reais e nove centavos
14972	PEDESTAL SUSPENSÃO C/ENGREMAGEM E INDICADOR DN 40x97	EATON	UN	23.929,38		7%	1675,06	22.254,32	vinte e dois mil, duzentos e cinquenta e quatro reais e trinta e dois centavos
14973	PEDESTAL SUSPENSÃO C/ENGREMAGEM E INDICADOR DN 41x98	EATON	UN	26.255,95		7%	1837,92	24.418,03	vinte e quatro mil, quatrocentos e deztoito reais e três centavos
15045	PEDESTAL SUSPENSÃO SIMPLES C/INDIC. ABERTURA DN 54x10	EATON	UN	10.695,12		7%	748,66	9.946,46	nove mil, novecentos e quarenta e seis reais e seis centavos
15046	PEDESTAL SUSPENSÃO SIMPLES C/INDIC. ABERTURA DN 55x11	EATON	UN	11.038,25		7%	772,68	10.265,57	dez mil, duzentos e sessenta e cinco reais e cinquenta e sete centavos
15047	PEDESTAL SUSPENSÃO SIMPLES C/INDIC. ABERTURA DN 56x12	EATON	UN	11.358,78		7%	795,11	10.563,67	dez mil, quinhentos e sessenta e três reais e sessenta e sete centavos
15026	PEDESTAL SUSPENSÃO SIMPLES DN 01	EATON	UN	10.275,84		7%	719,31	9.556,53	nove mil, quinhentos e

Triângulo do Marco – BR – 403

Marco - Ceará – CEP: 62.560-000

CNPJ: 72.310.691/0001-30 - Insc. Est: 06.884.486-7

159

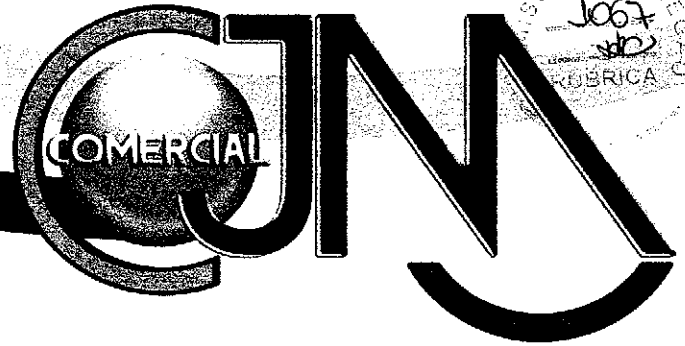

								cinquenta e seis reais e cinquenta e três centavos
I6046	PEDREGULHO 12,70 A 6,35MM	NEA	M3	637,83	7%	44,65	593,18	quinhentos e noventa e três reais e dezoito centavos
I6045	PEDREGULHO 19,05 A 12,70MM	NEA	M3	637,83	7%	44,65	593,18	quinhentos e noventa e três reais e dezoito centavos
I6044	PEDREGULHO 25,40 A 19,05MM	NEA	M3	637,83	7%	44,65	593,18	quinhentos e noventa e três reais e dezoito centavos
I48	PEDREGULHO 3,20 A 2,362MM	NEA	M3	637,83	7%	44,65	593,18	quinhentos e noventa e três reais e dezoito centavos
I6047	PEDREGULHO 6,35 A 3,20MM	NEA	M3	637,83	7%	44,65	593,18	quinhentos e noventa e três reais e dezoito centavos
I10261	PERFIL "I" DE AÇO LAMINADO, ABAS INCLINADAS, "I" 152 X 22	AÇO CEARENSE	KG	6,74	7%	0,47	6,27	seis reais e vinte e sete centavos
I9422	PERFURATRIZ PNEUMÁTICA TIPO MOLE PARA PERFURAÇÃO EM SOLO QUALQUER, EXCETO ROCHA Sã E ARGILA ORGÂNICA, MÉTODO NÃO-DESTRUTIVO, VELOCIDADE 10M/H	PWHP	H	9,60	7%	0,67	8,93	oito reais e noventa e três centavos
I9921	PINTURA EXTERNA DE TUBOS DN 1.500MM X ESP=11,11MM (7/16"), CONSIDERANDO APLICAÇÃO PARA TRECHO ENTERRADO - TUBOS DE 12M	CUTICATE	UN	8.100,00	7%	567,00	7.533,00	sete mil, quinhentos e trinta e três reais
I9922	PISO GRAMA INTERTRAVADO VAZADO	CONSTRULAR	M2	29,00	7%	2,03	26,97	vinte e seis reais e noventa e sete centavos
I4015	PLACA REDUÇÃO DN 100 x 50 PN10	TIGRE	UN	112,99	7%	7,91	105,08	cento e cinco reais e oito centavos
I4032	PLACA REDUÇÃO DN 1000 x 700 PN10	TIGRE	UN	4.917,03	7%	344,19	4.572,84	quatro mil, quinhentos e setenta e dois reais e oitenta e quatro centavos
I4033	PLACA REDUÇÃO DN 1000 x 800 PN10	TIGRE	UN	5.057,07	7%	353,99	4.703,08	quatro mil, setecentos e três reais e oito centavos
I4017	PLACA REDUÇÃO DN 200 x 100 PN10	TIGRE	UN	422,22	7%	29,56	392,66	trezentos e noventa e dois reais e sessenta e seis centavos
I4016	PLACA REDUÇÃO DN 200 x 75 PN10	TIGRE	UN	262,56	7%	18,38	244,18	duzentos e quarenta e quatro reais e dezoito centavos
I7135	PLACA REDUÇÃO DN 200 x 80 PN10	TIGRE	UN	261,62	7%	18,31	243,31	duzentos e quarenta e três reais e trinta e um centavos
I4018	PLACA REDUÇÃO DN 250 x 200 PN10	TIGRE	UN	715,72	7%	50,10	665,62	seiscentos e sessenta e cinco

Triângulo do Marco – BR – 403  
 Marco - Ceará – CEP: 62.560-000

CNPJ: 72.310.691/0001-30 - Insc. Est: 06.884.486-7

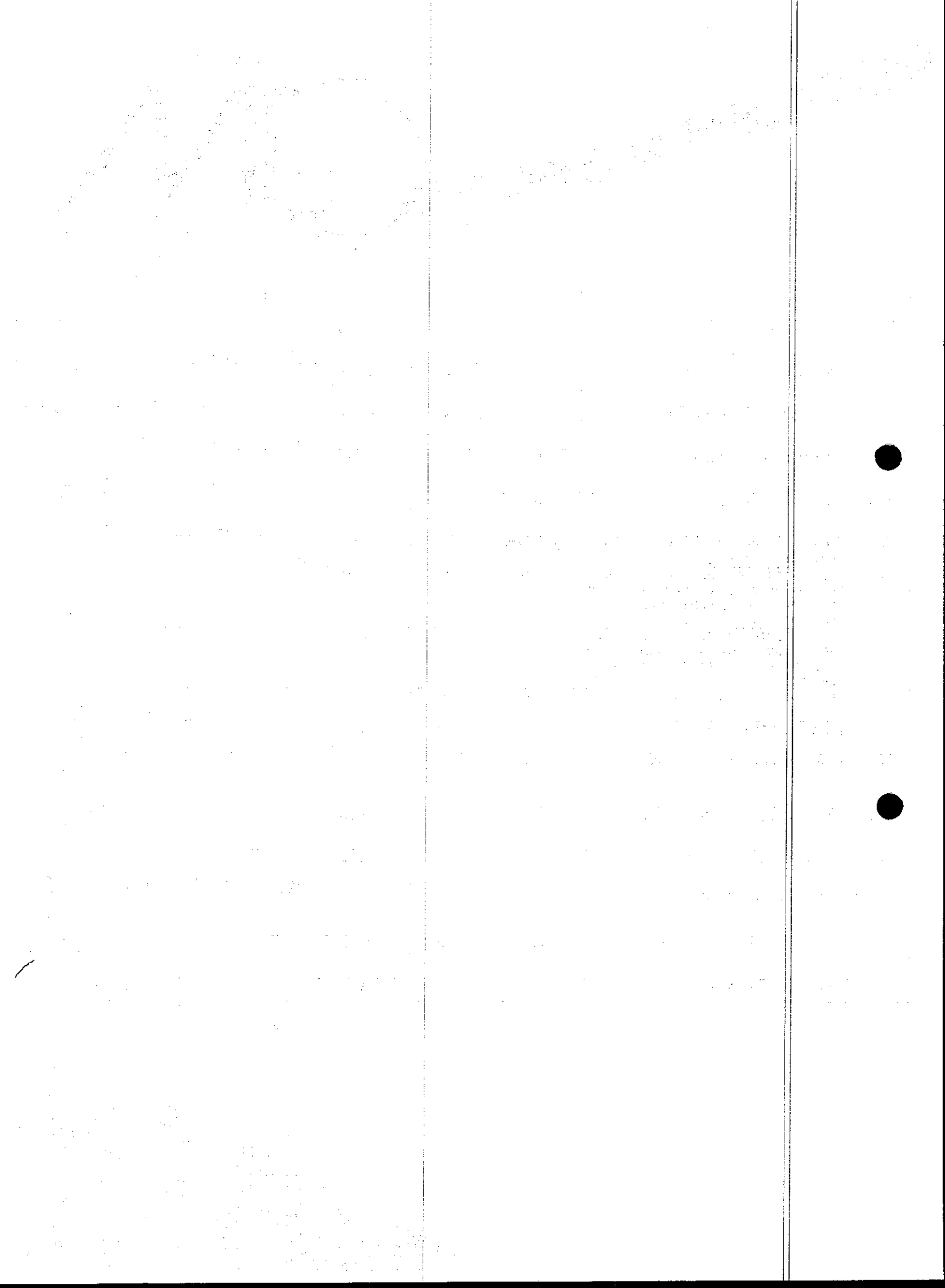



14019	PLACA REDUÇÃO DN 350 x 150 PN10	TIGRE	UN	846,07	7%	59,22	786,85	reais e sessenta e dois centavos
14020	PLACA REDUÇÃO DN 350 x 250 PN10	TIGRE	UN	869,23	7%	60,85	808,38	setecentos e oitenta e seis reais e cinco centavos
14021	PLACA REDUÇÃO DN 400 x 150 PN10	TIGRE	UN	896,93	7%	62,79	834,14	oitocentos e trinta e quatro reais e quatorze centavos
14022	PLACA REDUÇÃO DN 400 x 200 PN10	TIGRE	UN	923,23	7%	64,63	858,60	oitocentos e cinquenta e oito reais e sessenta centavos
14023	PLACA REDUÇÃO DN 400 x 250 PN10	TIGRE	UN	960,00	7%	67,20	892,80	oitocentos e noventa e dois reais e oitenta centavos
14024	PLACA REDUÇÃO DN 400 x 300 PN10	TIGRE	UN	978,49	7%	68,49	910,00	novecentos e dez reais
14025	PLACA REDUÇÃO DN 450 x 350 PN10	TIGRE	UN	799,47	7%	55,96	743,51	setecentos e quarenta e três reais e cinquenta e um centavos
14026	PLACA REDUÇÃO DN 500 x 350 PN10	TIGRE	UN	2.929,34	7%	205,05	2.724,29	dois mil, setecentos e vinte e quatro reais e vinte e nove centavos
14027	PLACA REDUÇÃO DN 500 x 400 PN10	TIGRE	UN	3.198,66	7%	223,91	2.974,75	dois mil, novecentos e setenta e quatro reais e setenta e cinco centavos
14029	PLACA REDUÇÃO DN 600 x 450 PN10	TIGRE	UN	4.071,43	7%	285,00	3.786,43	três mil, setecentos e oitenta e seis reais e quarenta e três centavos
14030	PLACA REDUÇÃO DN 700 x 500 PN10	TIGRE	UN	4.172,44	7%	292,07	3.880,37	três mil, oitocentos e oitenta reais e trinta e sete centavos
14031	PLACA REDUÇÃO DN 900 x 700 PN10	TIGRE	UN	4.230,08	7%	296,11	3.933,97	três mil, novecentos e trinta e três reais e noventa e sete centavos
19923	PLACA DE EPS ESPESSURA 20MM	TIGRE	UN	13,40	7%	0,94	12,46	doze reais e quarenta e seis centavos
18890	PLACA DE PVC DE 2,00MX1,00M, ESP=25MM P/ FLOCULADOR C/ FUROS CONF. PROJETO	TIGRE	UN	1.494,46	7%	104,61	1.389,85	um mil, trezentos e oitenta e nove reais e oitenta e cinco centavos
18891	PLACA DE PVC DE 2,47MX0,75M, ESP=6MM P/ FLOCULADOR	TIGRE	UN	240,77	7%	16,85	223,92	duzentos e vinte e três reais e noventa e dois centavos
18892	PLACA DE PVC DE 2,65MX0,75M, ESP=6MM P/ FLOCULADOR	TIGRE	UN	258,32	7%	18,08	240,24	duzentos e quarenta reais e vinte e quatro centavos

Triângulo do Marco – BR – 403

Marco - Ceará – CEP: 62.560-000

CNPJ: 72.310.691/0001-30 - Insc. Est: 06.884.486-7

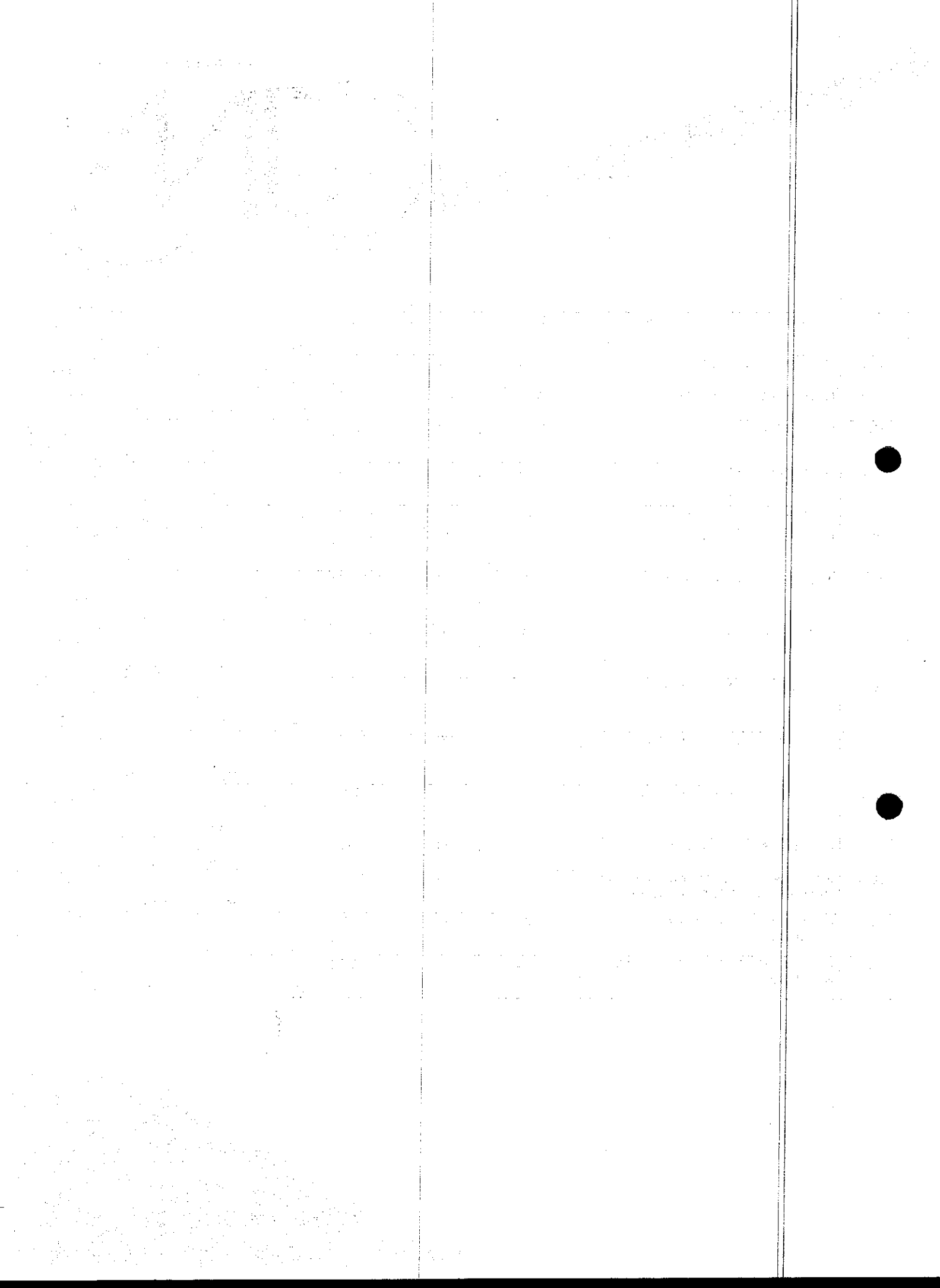



18893	PLACA DE PVC DE 2,80MX0,75M, ESP=6MM P/ FLOCULADOR	TIGRE	UN	272,94	7%	19,11	253,83	duzentos e cinquenta e três reais e oitenta e três centavos
18894	PLACA DE PVC DE 2,92MX0,75M, ESP=6MM P/ FLOCULADOR	TIGRE	UN	284,64	7%	19,92	264,72	duzentos e sessenta e quatro reais e setenta e dois centavos
18895	PLACA DE PVC DE 5,00MX0,65M, ESP=10MM P/ FLOCULADOR C/ FUROS	TIGRE	UN	1.591,63	7%	111,41	1.480,22	um mil, quatrocentos e oitenta reais e vinte e dois centavos
19924	PLACA EM FIBRA DE VIDRO ESP. 10MM	TIGRE	M2	739,20	7%	51,74	687,46	seiscentos e oitenta e sete reais e quarenta e seis centavos
19925	PLACA EM FIBRA DE VIDRO PERFURADA ESP. 4 MM	TIGRE	M2	437,25	7%	30,61	406,64	quatrocentos e seis reais e sessenta e quatro centavos
19926	PLACA EM FIBRA DE VIDRO PERFURADA ESP. 10MM	TIGRE	M2	690,18	7%	48,31	641,87	seiscentos e quarenta e um reais e oitenta e sete centavos
19927	PLACA EM FIBRA DE VIDRO PULTRADO ESP. 4 MM	TIGRE	M2	1.020,00	7%	71,40	948,60	novecentos e quarenta e oito reais e sessenta centavos
14028	PLACA REDUÇÃO DN 600 x 150 PN10	TIGRE	UN	4.009,48	7%	280,66	3.728,82	três mil, setecentos e vinte e oito reais e oitenta e dois centavos
18974	PLANO DE SERVIÇO INTERNET PARA USO DO TABLET	VOO	H	0,26	7%	0,02	0,24	vinte e quatro centavos
16577	PLUG AÇO GALVANIZADO 2"	TUPY	UN	10,18	7%	0,71	9,47	nove reais e quarenta e sete centavos
19928	PLUG FÊMEA	TUPY	UN	2,10	7%	0,15	1,95	um real e noventa e cinco centavos
19929	PLUG FÊMEA STEK TRIFÁSICO 16A	TUPY	UN	24,55	7%	1,72	22,83	vinte e dois reais e oitenta e três centavos
19930	PLUG FÊMEA STEK TRIFÁSICO 32A	TUPY	UN	29,55	7%	2,07	27,48	vinte e sete reais e quarenta e oito centavos
19931	PLUG FÊMEA STEK TRIFÁSICO 3P+T 32A/250V	TUPY	UN	32,84	7%	2,30	30,54	trinta reais e cinquenta e quatro centavos
13010	PLUG OCRE DN 100	TUPY	UN	23,78	7%	1,66	22,12	vinte e dois reais e doze centavos
13011	PLUG OCRE DN 125	TUPY	UN	57,36	7%	4,02	53,34	cinquenta e três reais e trinta e quatro centavos
13012	PLUG OCRE DN 150	TUPY	UN	53,82	7%	3,77	50,05	cinquenta reais e cinco centavos
13013	PLUG OCRE DN 200	TUPY	UN	77,46	7%	5,42	72,04	setenta e dois reais e quatro centavos
13014	PLUG OCRE DN 250	TUPY	UN	141,97	7%	9,94	132,03	cento e trinta e dois centavos

Triângulo do Marco – BR – 403  
Marco - Ceará – CEP: 62.560-000

CNPJ: 72.310.691/0001-30 - Insc. Est: 06.884.486-7

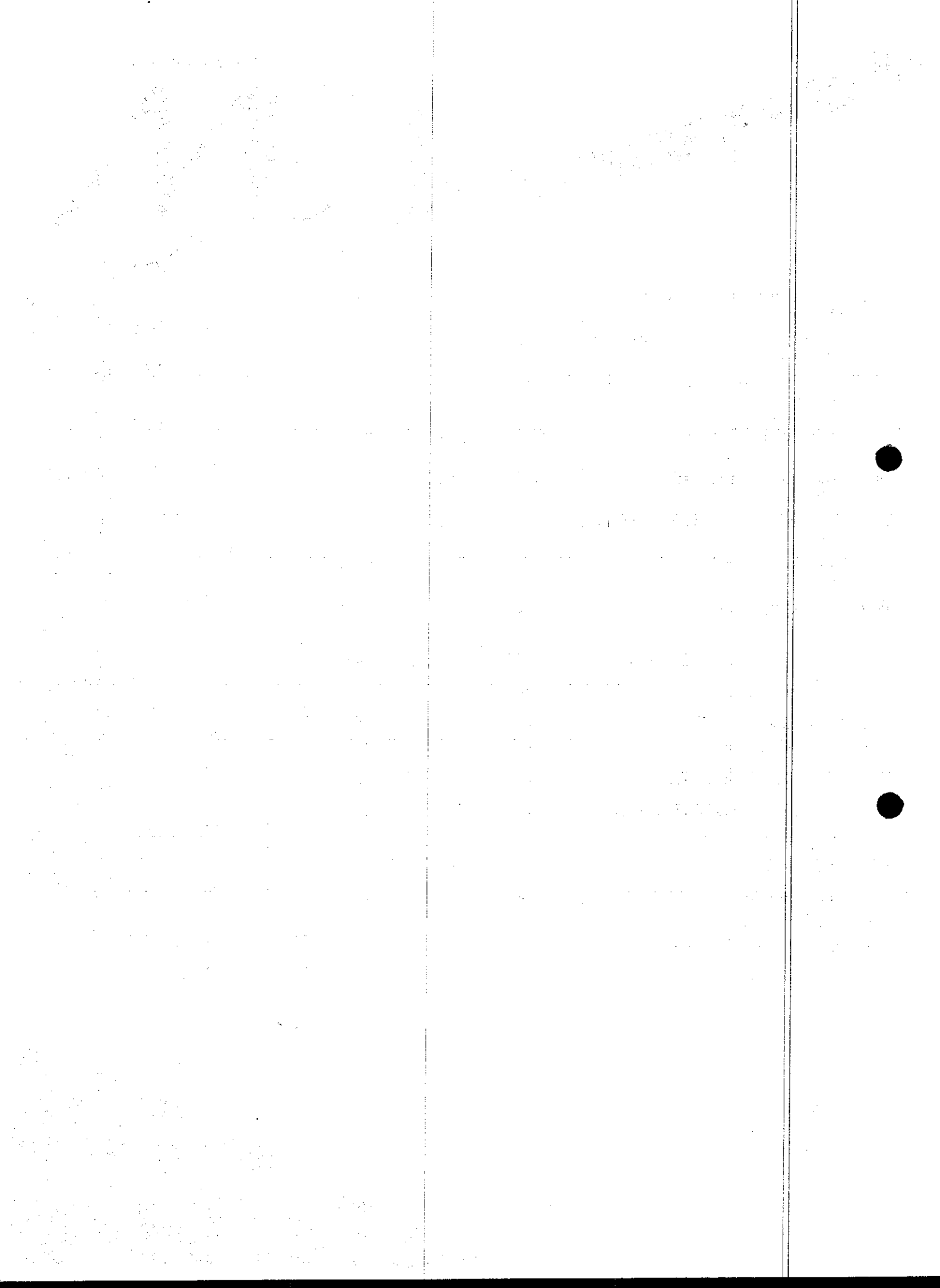





I3015	PLUG OCRE DN 300	TUPY	UN	191,86				cento e setenta e oito reais e quarenta e três centavos
I3016	PLUG OCRE DN 350	TUPY	UN	279,24	7%	13,43	178,43	duzentos e cinquenta e nove reais e sessenta e nove centavos
I3017	PLUG OCRE DN 400	TUPY	UN	312,91	7%	21,90	291,01	duzentos e noventa e um reais e um centavo
I8941	POLÍMERO CATIONICO	QUIMISUL	L	17,42	7%	1,22	16,20	dezesseis reais e vinte centavos
I9934	PONTE ROLANTE COM TALHA ELÉTRICA, CAPACIDADE DE 3 TONELADAS	TROLLEY	UN	178.371,76	7%	12486,02	165.885,74	cento e sessenta e cinco mil, oitocentos e oitenta e cinco reais e setenta e quatro centavos
I9933	PORCA 3/8" LOSANGULAR COM ROSCA (MAX AF.PLR)	PERFILAÇÃO	UN	0,90	7%	0,06	0,84	oitenta e quatro centavos
I8072	PORCA QUADRADA PARA PARAFUSO M16 x 2	PERFILAÇÃO	UN	0,81	7%	0,06	0,75	setenta e cinco centavos
I9936	PORTA EXTERNA ESPECIAL COM REVESTIMENTO ACÚSTICO COMPLETA DUAS FOLHAS (1.60X2.10)M	PERFILAÇÃO	UN	4.357,50	7%	305,03	4.052,48	quatro mil e cinquenta e dois reais e quarenta e sete centavos
I9935	PORTA INTERNA ESPECIAL COM REVESTIMENTO ACÚSTICO COMPLETA UMA FOLHA (0,90X 2.10)M	PERFILAÇÃO	UN	2.310,00	7%	161,70	2.148,30	dois mil, cento e quarenta e oito reais e trinta centavos
I6518	POSTE CONCRETO ARMADO CIRCULAR, H = 22 m	SOPREMOL	UN	4.603,14	7%	322,22	4.280,92	quatro mil, duzentos e oitenta e dois centavos
I9937	POSTE FINAL (ESBARRO PARA BORNE)	SDS	UN	2,05	7%	0,14	1,91	um real e noventa e um centavos
I6097	POÇO DE VISITA PRE-MOLDADO CONF. PROJETO CAGECE	CONSTRULAR	UN	670,50	7%	46,94	623,57	seiscentos e vinte e três reais e cinquenta e sete centavos
I9932	POÇO PROFUNDO 8" (200MM) COMPLETAMENTE EXECUTADO	CONSTRULAR	UN	1.000,00	7%	70,00	930,00	novecientos e trinta reais
I9956	PRANCHETA DE MADEIRA C/ PRENDEDOR DE METAL	ACRIMET	UN	4,87	7%	0,34	4,53	quatro reais e cinquenta e três centavos
I9938	PRESSOSTATO PARA CLORO GÁS, TIPO SELO DIAFRAGMA EM TEFLON	TUPY	UN	2.660,00	7%	186,20	2.473,80	dois mil, quatrocentos e setenta e três reais e oitenta centavos
I8957	PROJETOR FECHADO, CORPO EM CHAPA DE ALUMÍNIO, COM ALOJAMENTO PARA EQUIPAMENTO AUXILIAR TEMPERADO, COM SOQUETE E40 PARA LÂMPADA MULTIVAPORES METÁLICOS DE 70W, COM REATOR DE ALTO FATOR DE POTÊNCIA	AVANT	UN	157,33	7%	11,01	146,32	cento e quarenta e seis reais e trinta e dois centavos
I9939	PROTETOR 30V	VLOSS	UN	82,50	7%	5,78	76,73	setenta e seis reais e setenta e dois centavos

Triângulo do Marco – BR – 403

Marco - Ceará – CEP: 62.560-000

CNPJ: 72.310.691/0001-30 - Insc. Est: 06.884.486-7

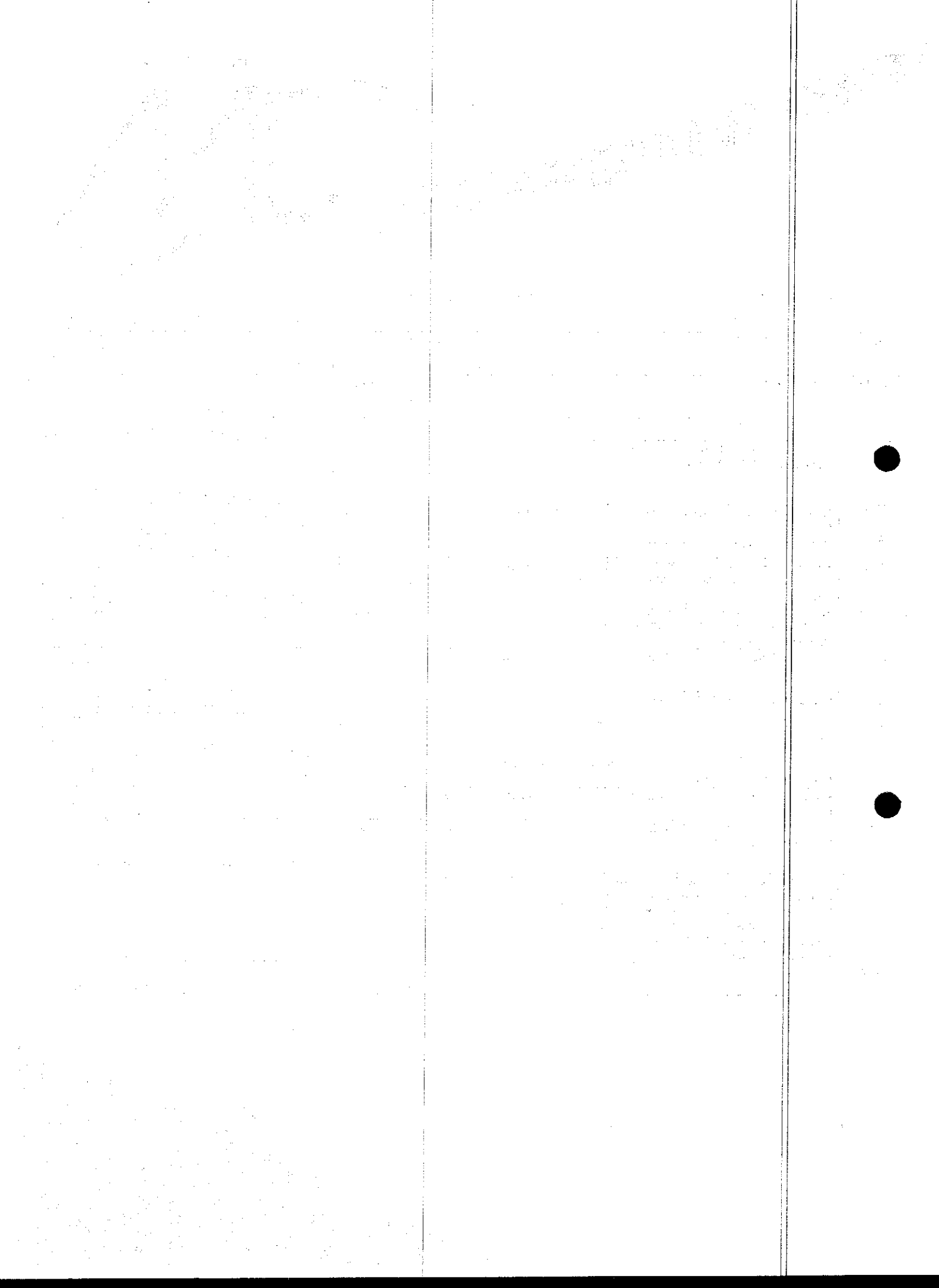



19940	PROTETOR DE SINAL ANALÓGICO - 4-20 MA	MA	UN	99,00	7%	6,93	92,07	noventa e dois reais e sete centavos
18942	PROTETOR DE SURTOS, CLASSE I, 30KA	MA	UN	55,55	7%	3,89	51,66	cinquenta e um reais e sessenta e seis centavos
18943	PROTETOR DE SURTOS, CLASSE II, 5KA	MA	UN	55,55	7%	3,89	51,66	cinquenta e um reais e sessenta e seis centavos
19941	PROTETOR DPS CLAMPER SÉRIE 900 BORNE 922.80M3.024 FASTER-24V	MA	UN	100,42	7%	7,03	93,39	noventa e três reais e trinta e nove centavos
18944	PROVETA GRADUADA 500ML	FERPEC	UN	35,70	7%	2,50	33,20	trinta e três reais e vinte centavos
18933	PÁ DE BICO	TRAMOTINA	UN	27,95	7%	1,96	25,99	vinte e cinco reais e noventa e nove centavos
18082	PÁRA-RAIO TIPO VÁLVULA PARA SISTEMA DE DISTRIBUIÇÃO DE 15 kV	COM. JM	UN	62,19	7%	4,35	57,84	cinquenta e sete reais e oitenta e quatro centavos
16424	QUADRO DE MEDIÇÃO TRIFÁSICO PADRÃO COELCE	TAF	UN	267,79	7%	18,75	249,04	duzentos e quarenta e nove reais e quatro centavos
16316	REATOR ANAERÓBIO EM FIBRA CAPACIDADE 100 m3/DIA	TECNIPAR	UN	190.680,43	7%	13347,63	177.332,80	cento e setenta e sete mil, trezentos e trinta e dois reais e oitenta centavos
16317	REATOR ANAERÓBIO EM FIBRA CAPACIDADE 145 m3/DIA	TECNIPAR	UN	211.327,35	7%	14792,91	196.534,44	cento e noventa e seis mil, quinhentos e trinta e quatro reais e quarenta e quatro centavos
16318	REATOR ANAERÓBIO EM FIBRA CAPACIDADE 180 m3/DIA	TECNIPAR	UN	271.081,98	7%	18975,74	252.106,24	duzentos e cinquenta e dois mil, cento e seis reais e vinte e quatro centavos
16319	REATOR ANAERÓBIO EM FIBRA CAPACIDADE 270 m3/DIA	TECNIPAR	UN	327.921,75	7%	22954,52	304.967,23	trezentos e quatro mil, novecentos e sessenta e sete reais e vinte e três centavos
16320	REATOR ANAERÓBIO EM FIBRA CAPACIDADE 350 m3/DIA	TECNIPAR	UN	444.516,15	7%	31116,13	413.400,02	quatrocentos e treze mil, quatrocentos reais e dois centavos
16315	REATOR ANAERÓBIO EM FIBRA CAPACIDADE 80 m3/DIA	TECNIPAR	UN	148.172,05	7%	10372,04	137.800,01	cento e trinta e sete mil, oitocentos reais e um centavo
19350	REBOQUE BAU PARA MOTO	RONCAR	UN	4.575,00	7%	320,25	4.254,75	quatro mil, duzentos e cinquenta e quatro reais e setenta e cinco centavos
110260	RECEBIMENTO DE MATERIAL SEGREGADO	COM. JM	M3	9,00	7%	0,63	8,37	oito reais e trinta e sete centavos
19943	REDUÇÃO AÇO CARBONO SCHEDULE 40 S/COSTURA, 8"X6"	WPB	UN	115,56	7%	8,09	107,47	cento e sete reais e quarenta e sete centavos
19944	REDUÇÃO AÇO INOX 3"X 2"	TUPY	UN	72,45	7%	5,07	67,38	sessenta e sete reais e trinta e oito centavos

Triângulo do Marco – BR – 403

Marco - Ceará – CEP: 62.560-000

CNPJ: 72.310.691/0001-30 - Insc. Est: 06.884.486-7

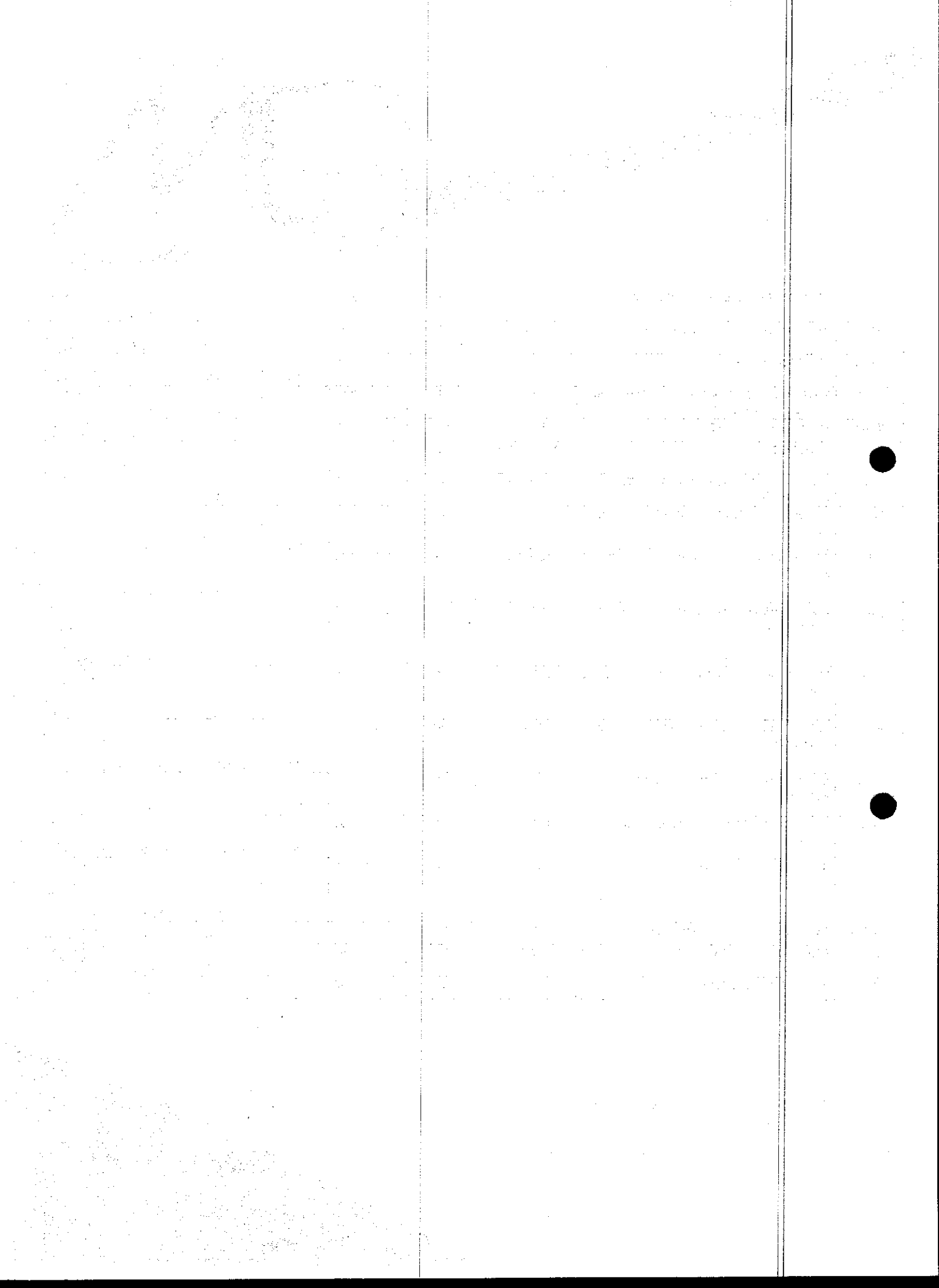



								centavos
19945	REDUÇÃO AÇO INOX SCHEDULE 40 DN 75 X DN50	TUPY	UN	159,09	7%	11,14	147,95	cento e quarenta e sete reais e noventa e cinco centavos
19946	REDUÇÃO AÇO INOX, CONCÊNTRICA C/ FLANGES DN150X100	TUPY	UN	2.730,00	7%	191,10	2.538,90	dois mil, quinhentos e trinta e oito reais e noventa centavos
19947	REDUÇÃO AÇO INOX, EXCÊNTRICA C/ FLANGES DN150X100	TUPY	UN	2.919,00	7%	204,33	2.714,67	dois mil, setecentos e quatorze reais e sessenta e sete centavos
19948	REDUÇÃO BOLSA/BOLSA JE FOFO DN 500 X 400	SACHETO	UN	1.966,35	7%	137,64	1.828,71	um mil, oitocentos e vinte e oito reais e setenta e um centavos
19949	REDUÇÃO BOLSA/BOLSA JE FOFO DN 800 X 600	SACHETO	UN	8.141,37	7%	569,90	7.571,47	sete mil, quinhentos e setenta e um reais e quarenta e sete centavos
19950	REDUÇÃO BOLSA/BOLSA JE FOFO DN 1000 X 800	SACHETO	UN	13.798,94	7%	965,93	12.833,01	doze mil, oitocentos e trinta e três reais e um centavo
19951	REDUÇÃO CONCÊNTRICA AÇO SCHEDULE 40 DN 100 X 75	SACHETO	UN	18,02	7%	1,26	16,76	dezesseis reais e setenta e seis centavos
19952	REDUÇÃO CONCÊNTRICA AÇO SCHEDULE 40 DN 150 X 100	SACHETO	UN	40,31	7%	2,82	37,49	trinta e sete reais e quarenta e nove centavos
19953	REDUÇÃO CONCÊNTRICA AÇO SCHEDULE 40/S COSTURA DN 8" X 6"	SACHETO	UN	76,60	7%	5,36	71,24	setenta e um reais e vinte e quatro centavos
19954	REDUÇÃO CONCÊNTRICA EM AÇO INOX 316 DN 150X100	SACHETO	UN	165,38	7%	11,58	153,80	cento e cinquenta e três reais e oitenta centavos
19955	REDUÇÃO CONCÊNTRICA EM FOFO COM BOLSAS DN 800 X 600 PN10	SACHETO	UN	8.232,67	7%	576,29	7.656,38	sete mil, seiscentos e cinquenta e seis reais e trinta e oito centavos
19956	REDUÇÃO CONCÊNTRICA FOFO FLANGEADO DN 100X80 PN 10	SACHETO	UN	269,00	7%	18,83	250,17	duzentos e cinquenta reais e dezessete centavos
19957	REDUÇÃO CONCÊNTRICA PRFV PB DN 150X100 PN10	SACHETO	UN	743,03	7%	52,01	691,02	seiscentos e noventa e um reais e dois centavos
19958	REDUÇÃO EM AÇO SCHEDULE DN 200X150	SACHETO	UN	167,86	7%	11,75	156,11	cento e cinquenta e seis reais e onze centavos
17136	REDUÇÃO EXCÊNTRICA C/ FLANGES DN 100 x 80 PN10	SACHETO	UN	227,94	7%	15,96	211,98	duzentos e onze reais e noventa e oito centavos
17137	REDUÇÃO EXCÊNTRICA C/ FLANGES DN 80 x 50 PN10	SACHETO	UN	102,62	7%	7,18	95,44	noventa e cinco reais e quarenta e quatro centavos
14066	REDUÇÃO EXCÊNTRICA C/ FLANGES DN 100 x 75 PN10	SACHETO	UN	227,94	7%	15,96	211,98	duzentos e onze reais e noventa e oito centavos

Triângulo do Marco – BR – 403  
Marco - Ceará – CEP: 62.560-000

CNPJ: 72.310.691/0001-30 - Insc. Est: 06.884.486-7

Handwritten text in the top left corner, possibly a date or reference number.

Handwritten text in the top right corner, possibly a name or title.

Main body of handwritten text on the left side of the page, consisting of several paragraphs.

Main body of handwritten text on the right side of the page, consisting of several paragraphs.

Vertical handwritten text along the right edge of the page, possibly a list or index.





14068	REDUÇÃO EXCÊNTRICA C/ FLANGES DN 150 x 100 PN10	SACHETO	UN	284,85	7%	19,94	264,91	duzentos e sessenta e quatro reais e noventa e um centavos
14067	REDUÇÃO EXCÊNTRICA C/ FLANGES DN 150 x 75 PN10	SACHETO	UN	323,93	7%	22,68	301,25	trezentos e um reais e vinte e cinco centavos
17605	REDUÇÃO EXCÊNTRICA C/ FLANGES DN 150 x 80 PN10	SACHETO	UN	323,93	7%	22,68	301,25	trezentos e um reais e vinte e cinco centavos
14070	REDUÇÃO EXCÊNTRICA C/ FLANGES DN 200 x 100 PN10	SACHETO	UN	647,21	7%	45,30	601,91	seiscentos e um reais e noventa e um centavos
14071	REDUÇÃO EXCÊNTRICA C/ FLANGES DN 200 x 150 PN10	SACHETO	UN	567,25	7%	39,71	527,54	quinhentos e vinte e sete reais e cinquenta e quatro centavos
19959	REDUÇÃO EXCÊNTRICA C/ FLANGES DN 200X80 (ESPECIAL) PN 10 SAE 1020	SACHETO	UN	987,53	7%	69,13	918,40	novecentos e dezoito reais e quarenta centavos
19960	REDUÇÃO EXCÊNTRICA C/ FLANGES DN 250 X 100 PN10	SACHETO	UN	1.124,55	7%	78,72	1.045,83	um mil e quarenta e cinco reais e oitenta e três centavos
14072	REDUÇÃO EXCÊNTRICA C/ FLANGES DN 250 x 150 PN10	SACHETO	UN	790,50	7%	55,34	735,17	setecentos e trinta e cinco reais e dezesseis centavos
14073	REDUÇÃO EXCÊNTRICA C/ FLANGES DN 250 x 200 PN10	SACHETO	UN	719,32	7%	50,35	668,97	seiscentos e sessenta e oito reais e noventa e sete centavos
14074	REDUÇÃO EXCÊNTRICA C/ FLANGES DN 300 x 150 PN10	SACHETO	UN	940,39	7%	65,83	874,56	oitocentos e setenta e quatro reais e cinquenta e seis centavos
14075	REDUÇÃO EXCÊNTRICA C/ FLANGES DN 300 x 200 PN10	SACHETO	UN	915,16	7%	64,06	851,10	oitocentos e cinquenta e um reais e dez centavos
14076	REDUÇÃO EXCÊNTRICA C/ FLANGES DN 300 x 250 PN10	SACHETO	UN	930,83	7%	65,16	865,67	oitocentos e sessenta e cinco reais e sessenta e sete centavos
14077	REDUÇÃO EXCÊNTRICA C/ FLANGES DN 400 x 250 PN10	SACHETO	UN	1.499,82	7%	104,99	1.394,83	um mil, trezentos e noventa e quatro reais e oitenta e três centavos
14078	REDUÇÃO EXCÊNTRICA C/ FLANGES DN 400 x 300 PN10	SACHETO	UN	1.720,66	7%	120,45	1.600,21	um mil, seiscentos reais e vinte e um centavos
14064	REDUÇÃO EXCÊNTRICA C/ FLANGES DN 75 x 50 PN10	SACHETO	UN	102,62	7%	7,18	95,44	noventa e cinco reais e quarenta e quatro centavos
19964	REDUÇÃO EXCÊNTRICA FLANGEADA L=1200 DN 500 X DN125 (PEÇA ESPECIAL EM AÇO)	SACHETO	UN	3.800,00	7%	266,00	3.534,00	três mil, quinhentos e trinta e quatro reais
19962	REDUÇÃO EXCÊNTRICA FLANGEADA L=500 DN 300 X DN80 (PEÇA ESPECIAL EM AÇO)	SACHETO	UN	1.207,24	7%	84,51	1.122,73	um mil, cento e vinte e dois reais e setenta e três centavos
19963	REDUÇÃO EXCÊNTRICA FLANGEADA L=600 DN 500 X DN300 (PEÇA ESPECIAL EM AÇO)	SACHETO	UN	2.629,46	7%	184,06	2.445,40	dois mil, quatrocentos e quarenta e cinco reais e quarenta

Triângulo do Marco – BR – 403

Marco - Ceará – CEP: 62.560-000

CNPJ: 72.310.691/0001-30 - Insc. Est: 06.884.486-7

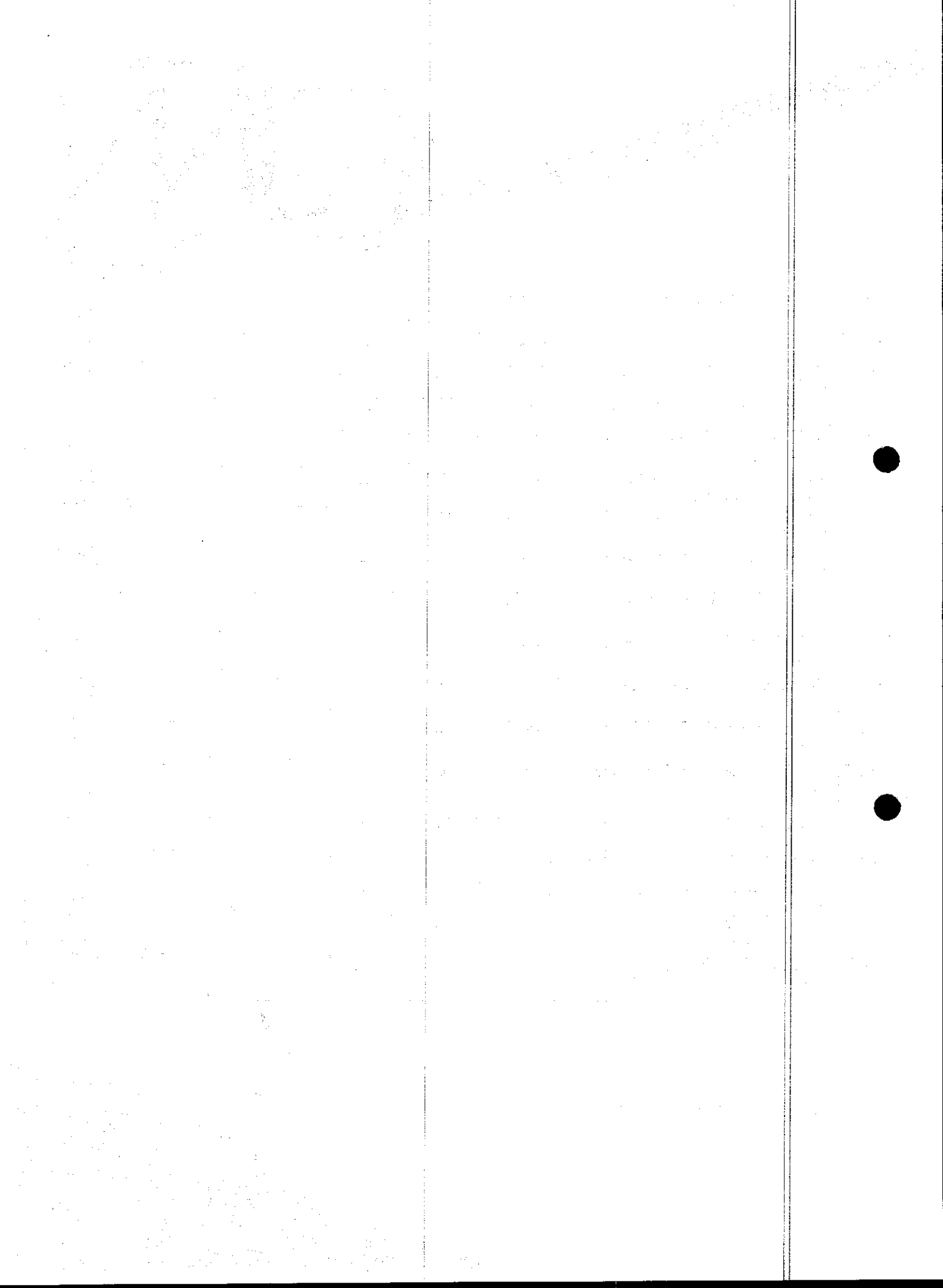



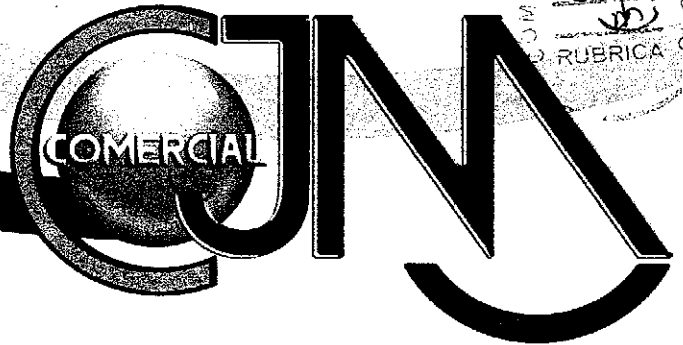

								centavos
19961	REDUÇÃO EXCÊNTRICA FOFO C/ FLANGES DN 200 X 125 (ESPECIAL) PN 10 SAE 1020	SACHETO	UN	1.109,43	7%	77,66	1.031,77	um mil e trinta e um reais e setenta e sete centavos
13018	REDUÇÃO EXCÊNTRICA OCRE PB - JE DN 125 x 100	SACHETO	UN	34,77	7%	2,43	32,34	trinta e dois reais e trinta e quatro centavos
13019	REDUÇÃO EXCÊNTRICA OCRE PB - JE DN 150 x 10	SACHETO	UN	57,03	7%	3,99	53,04	cinquenta e três reais e quatro centavos
13020	REDUÇÃO EXCÊNTRICA OCRE PB - JE DN 150 x 125	SACHETO	UN	110,06	7%	7,70	102,36	cento e dois reais e trinta e seis centavos
13021	REDUÇÃO EXCÊNTRICA OCRE PB - JE DN 200 x 150	SACHETO	UN	91,78	7%	6,42	85,36	oitenta e cinco reais e trinta e seis centavos
13022	REDUÇÃO EXCÊNTRICA OCRE PB - JE DN 250 x 200	SACHETO	UN	187,24	7%	13,11	174,13	cento e setenta e quatro reais e treze centavos
18024	REDUÇÃO EXCÊNTRICA OCRE PB - JE DN 300 X 200	SACHETO	UN	382,41	7%	26,77	355,64	trezentos e cinquenta e cinco reais e sessenta e quatro centavos
13023	REDUÇÃO EXCÊNTRICA OCRE PB - JE DN 300 x 250	SACHETO	UN	345,49	7%	24,18	321,31	trezentos e vinte e um reais e trinta e um centavos
13024	REDUÇÃO EXCÊNTRICA OCRE PB - JE DN 350 x 300	SACHETO	UN	662,61	7%	46,38	616,23	seiscentos e dezesseis reais e vinte e três centavos
13025	REDUÇÃO EXCÊNTRICA OCRE PB - JE DN 400 x 300	SACHETO	UN	872,34	7%	61,06	811,28	oitocentos e onze reais e vinte e oito centavos
13026	REDUÇÃO EXCÊNTRICA OCRE PB - JE DN 400 x 350	SACHETO	UN	1.164,20	7%	81,49	1.082,71	um mil e oitenta e dois reais e setenta e um centavos
16901	REDUÇÃO EXCÊNTRICA OCRE PB - JEI DN 125 x 100	SACHETO	UN	60,37	7%	4,23	56,14	cinquenta e seis reais e quatorze centavos
16902	REDUÇÃO EXCÊNTRICA OCRE PB - JEI DN 150 x 100	SACHETO	UN	69,82	7%	4,89	64,93	sessenta e quatro reais e noventa e três centavos
16903	REDUÇÃO EXCÊNTRICA OCRE PB - JEI DN 200 x 150	SACHETO	UN	116,22	7%	8,14	108,08	cento e oito reais e oito centavos
16904	REDUÇÃO EXCÊNTRICA OCRE PB - JEI DN 250 x 200	SACHETO	UN	204,39	7%	14,31	190,08	cento e noventa reais e oito centavos
16906	REDUÇÃO EXCÊNTRICA OCRE PB - JEI DN 300 x 250	SACHETO	UN	451,79	7%	31,63	420,16	quatrocentos e vinte reais e dezesseis centavos
16905	REDUÇÃO EXCÊNTRICA OCRE PB - JEI DN 300x 200	SACHETO	UN	630,42	7%	44,13	586,29	quinhentos e oitenta e seis reais e vinte e nove centavos
16907	REDUÇÃO EXCÊNTRICA OCRE PB - JEI DN 350 x 300	SACHETO	UN	606,43	7%	42,45	563,98	quinhentos e sessenta e três reais e noventa e oito centavos
16908	REDUÇÃO EXCÊNTRICA OCRE PB - JEI DN 400 x 300	SACHETO	UN	744,53	7%	52,12	692,41	seiscentos e noventa e dois reais e quarenta e

Triângulo do Marco – BR – 403  
Marco - Ceará – CEP: 62.560-000

CNPJ: 72.310.691/0001-30 - Insc. Est: 06.884.486-7

*bn*  
*[Handwritten signatures]*

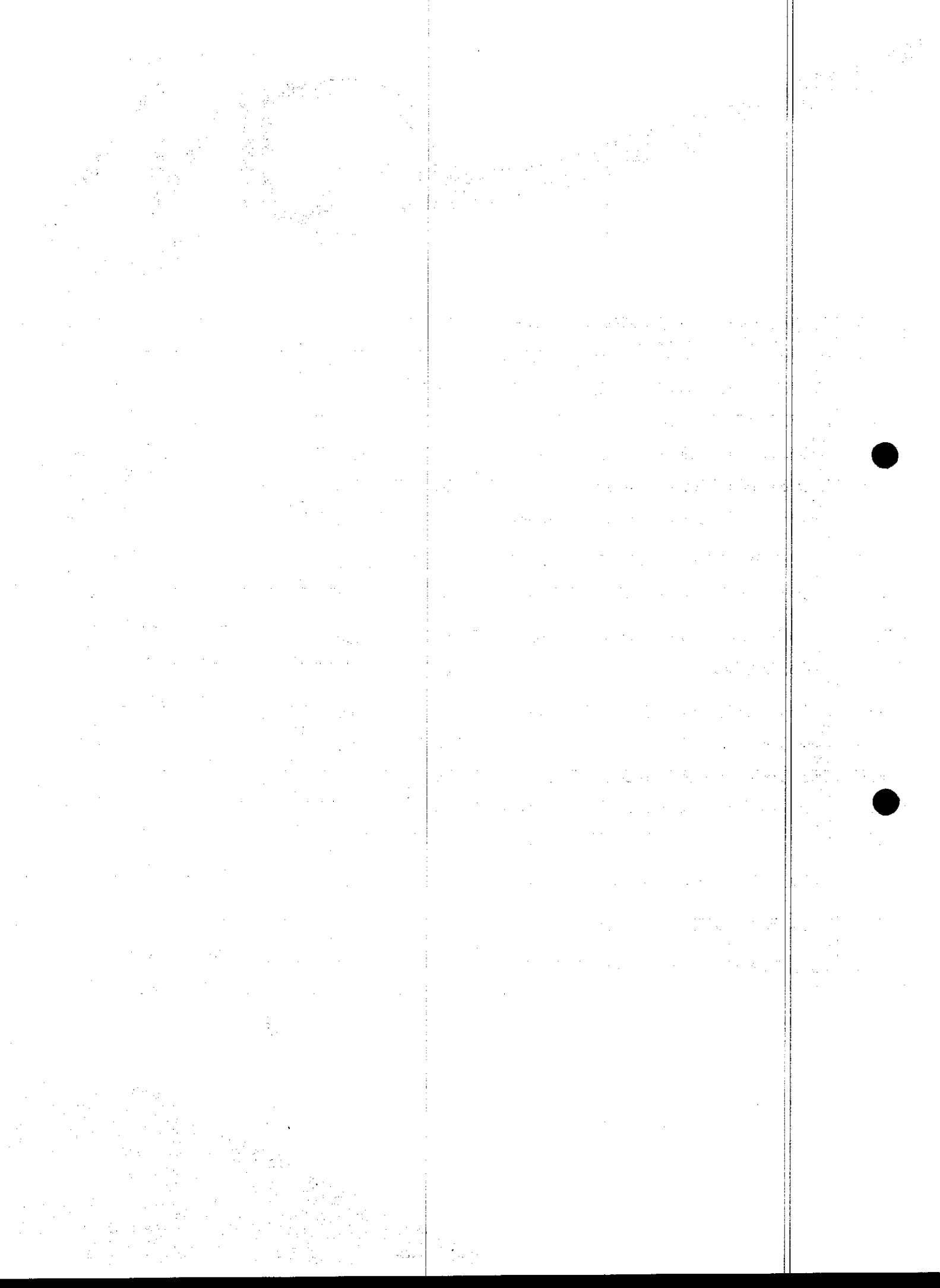



								um centavos
I6909	REDUÇÃO EXCÊNTRICA OCRE PB - JEI DN 400 x 350	SACHETO	UN	955,08	7%	66,86	888,22	oitocentos e oitenta e oito reais e vinte e dois centavos
I9965	REDUÇÃO EXCÊNTRICA PRFV C/BOLSAS DN 150X100	SACHETO	UN	259,35	7%	18,15	241,20	duzentos e quarenta e um reais e vinte centavos
I9966	REDUÇÃO EXCÊNTRICA PRFV C/BOLSAS DN 200X150	SACHETO	UN	342,30	7%	23,96	318,34	trezentos e dezoito reais e trinta e quatro centavos
I9967	REDUÇÃO EXCÊNTRICA PRFV C/BOLSAS DN 250X200	SACHETO	UN	436,80	7%	30,58	406,22	quatrocentos e seis reais e vinte e dois centavos
I9968	REDUÇÃO EXCÊNTRICA PRFV P/B DN 150 X 100	SACHETO	UN	418,11	7%	29,27	388,84	trezentos e oitenta e oito reais e oitenta e quatro centavos
I9969	REDUÇÃO EXCÊNTRICA PRFV P/B DN 200X150	SACHETO	UN	927,96	7%	64,96	863,00	oitocentos e sessenta e três reais
I9970	REDUÇÃO EXCÊNTRICA PRFV P/B DN 250 X 200	SACHETO	UN	1.154,81	7%	80,84	1.073,97	um mil e setenta e três reais e noventa e sete centavos
I9971	REDUÇÃO EXCÊNTRICA RPVC COM BOLSAS DN 150 X 100	SACHETO	UN	207,93	7%	14,56	193,37	cento e noventa e três reais e trinta e sete centavos
I4037	REDUÇÃO PONTA/BOLSA JE FoFo DN 100 x 75	SACHETO	UN	138,83	7%	9,72	129,11	cento e vinte e nove reais e onze centavos
I7143	REDUÇÃO PONTA/BOLSA JE FoFo DN 100 x 80	SACHETO	UN	138,83	7%	9,72	129,11	cento e vinte e nove reais e onze centavos
I4040	REDUÇÃO PONTA/BOLSA JE FoFo DN 150 x 100	SACHETO	UN	197,35	7%	13,81	183,54	cento e oitenta e três reais e cinquenta e quatro centavos
I4039	REDUÇÃO PONTA/BOLSA JE FoFo DN 150 x 75	SACHETO	UN	156,84	7%	10,98	145,86	cento e quarenta e cinco reais e oitenta e seis centavos
I7144	REDUÇÃO PONTA/BOLSA JE FoFo DN 150 x 80	SACHETO	UN	174,37	7%	12,21	162,16	cento e sessenta e dois reais e dezesseis centavos
I4041	REDUÇÃO PONTA/BOLSA JE FoFo DN 200 x 100	SACHETO	UN	215,41	7%	15,08	200,33	duzentos reais e trinta e três centavos
I4042	REDUÇÃO PONTA/BOLSA JE FoFo DN 200 x 150	SACHETO	UN	216,31	7%	15,14	201,17	duzentos e um reais e dezessete centavos
I7145	REDUÇÃO PONTA/BOLSA JE FoFo DN 200 x 80	SACHETO	UN	368,48	7%	25,79	342,69	trezentos e quarenta e dois reais e sessenta e nove centavos
I4044	REDUÇÃO PONTA/BOLSA JE FoFo DN 250 x 150	SACHETO	UN	446,98	7%	31,29	415,69	quatrocentos e quinze reais e sessenta e nove centavos
I4045	REDUÇÃO PONTA/BOLSA JE FoFo DN 250 x 200	SACHETO	UN	565,21	7%	39,56	525,65	quinhentos e vinte e cinco reais e sessenta e cinco centavos

Triângulo do Marco – BR – 403  
Marco - Ceará – CEP: 62.560-000

CNPJ: 72.310.691/0001-30 - Ins. Est: 06.884.486-7

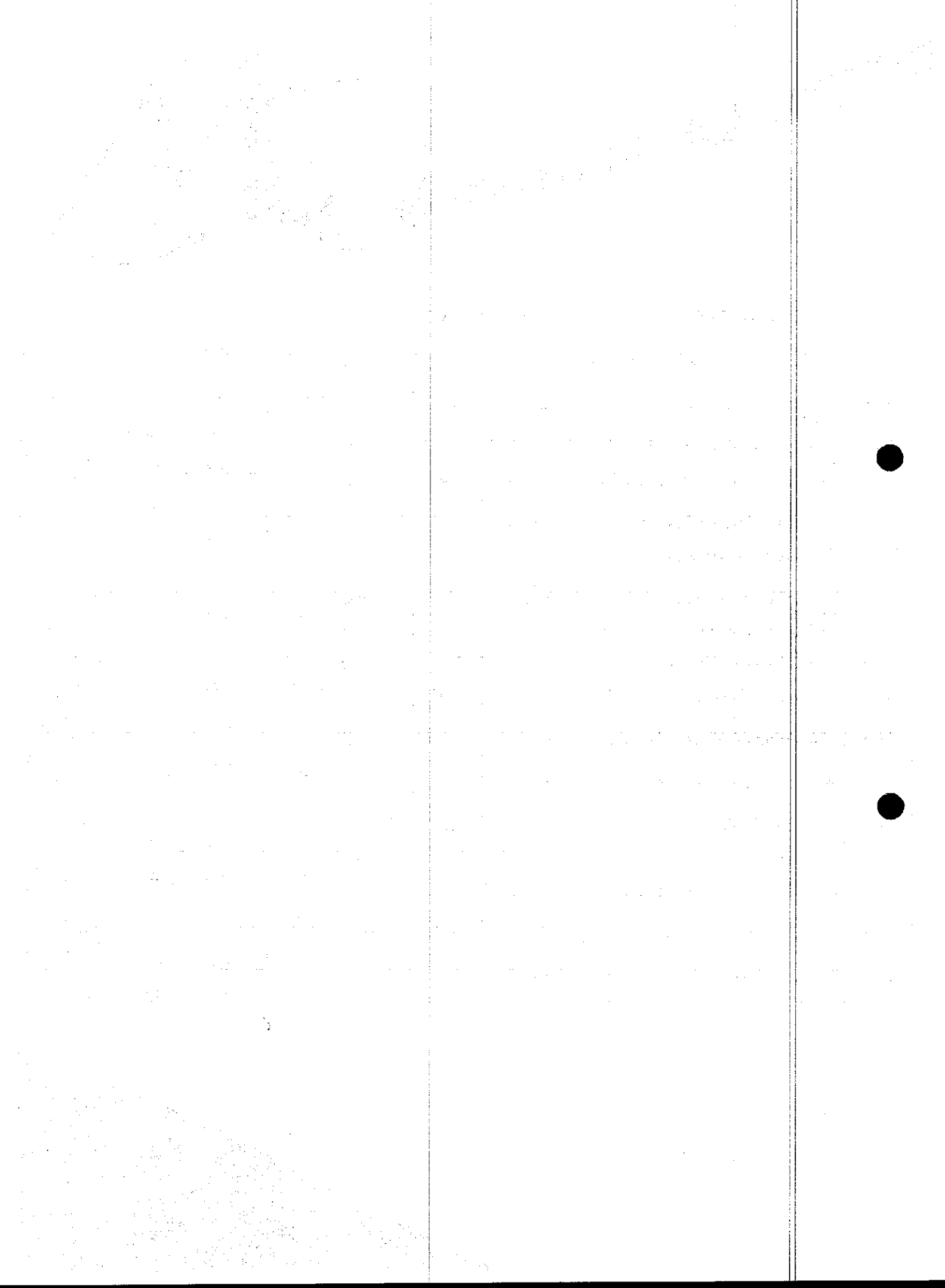



								centavos
I4047	REDUÇÃO PONTA/BOLSA JE FoFo DN 300 X 200	SACHETO	UN	448,40	7%	31,39	417,01	quatrocentos e dezessete reais e um centavo
I4046	REDUÇÃO PONTA/BOLSA JE FoFo DN 300 x 150	SACHETO	UN	379,00	7%	26,53	352,47	trezentos e cinquenta e dois reais e quarenta e sete centavos
I4048	REDUÇÃO PONTA/BOLSA JE FoFo DN 300 x 250	SACHETO	UN	675,21	7%	47,26	627,95	seiscentos e vinte e sete reais e noventa e cinco centavos
I4049	REDUÇÃO PONTA/BOLSA JE FoFo DN 350 x 200	SACHETO	UN	727,78	7%	50,94	676,84	seiscentos e setenta e seis reais e oitenta e quatro centavos
I4050	REDUÇÃO PONTA/BOLSA JE FoFo DN 350 x 250	SACHETO	UN	788,95	7%	55,23	733,72	setecentos e trinta e três reais e setenta e dois centavos
I4051	REDUÇÃO PONTA/BOLSA JE FoFo DN 350 x 300	SACHETO	UN	763,18	7%	53,42	709,76	setecentos e nove reais e oitenta e seis centavos
I4052	REDUÇÃO PONTA/BOLSA JE FoFo DN 400 x 250	SACHETO	UN	963,01	7%	67,41	895,60	oitocentos e noventa e cinco reais e sessenta centavos
I4053	REDUÇÃO PONTA/BOLSA JE FoFo DN 400 x 300	SACHETO	UN	956,74	7%	66,97	889,77	oitocentos e oitenta e nove reais e setenta e sete centavos
I4054	REDUÇÃO PONTA/BOLSA JE FoFo DN 400 x 350	SACHETO	UN	926,75	7%	64,87	861,88	oitocentos e sessenta e um reais e oitenta e oito centavos
I4055	REDUÇÃO PONTA/BOLSA JE FoFo DN 500 x 350	SACHETO	UN	1.520,34	7%	106,42	1.413,92	um mil, quatrocentos e treze reais e noventa e dois centavos
I4056	REDUÇÃO PONTA/BOLSA JE FoFo DN 500 x 400	SACHETO	UN	1.504,40	7%	105,31	1.399,09	um mil, trezentos e noventa e nove reais e nove centavos
I4057	REDUÇÃO PONTA/BOLSA JE FoFo DN 600 x 400	SACHETO	UN	4.048,72	7%	283,41	3.765,31	três mil, setecentos e sessenta e cinco reais e trinta e um centavos
I4058	REDUÇÃO PONTA/BOLSA JE FoFo DN 600 x 500	SACHETO	UN	4.125,00	7%	288,75	3.836,25	três mil, oitocentos e trinta e seis reais e vinte e cinco centavos
I7146	REDUÇÃO PONTA/BOLSA JE FoFo DN 80 x 50	SACHETO	UN	76,90	7%	5,38	71,52	setenta e um reais e cinquenta e dois centavos
I3138	REDUÇÃO PVC PBA BOLSA / BOLSA DN 75 x 50	TIGRE	UN	36,47	7%	2,55	33,92	trinta e três reais e noventa e dois centavos
I3140	REDUÇÃO PVC PBA PONTA / BOLSA DN 100 x 50	TIGRE	UN	16,38	7%	1,15	15,23	quinze reais e vinte e três centavos
I3141	REDUÇÃO PVC PBA PONTA / BOLSA DN 100 x	TIGRE	UN	18,02	7%	1,26	16,76	dezesesseis reais e setenta e seis centavos

Triângulo do Marco – BR – 403  
Marco - Ceará – CEP: 62.560-000

CNPJ: 72.310.691/0001-30 - Insc. Est: 06.884.486-7

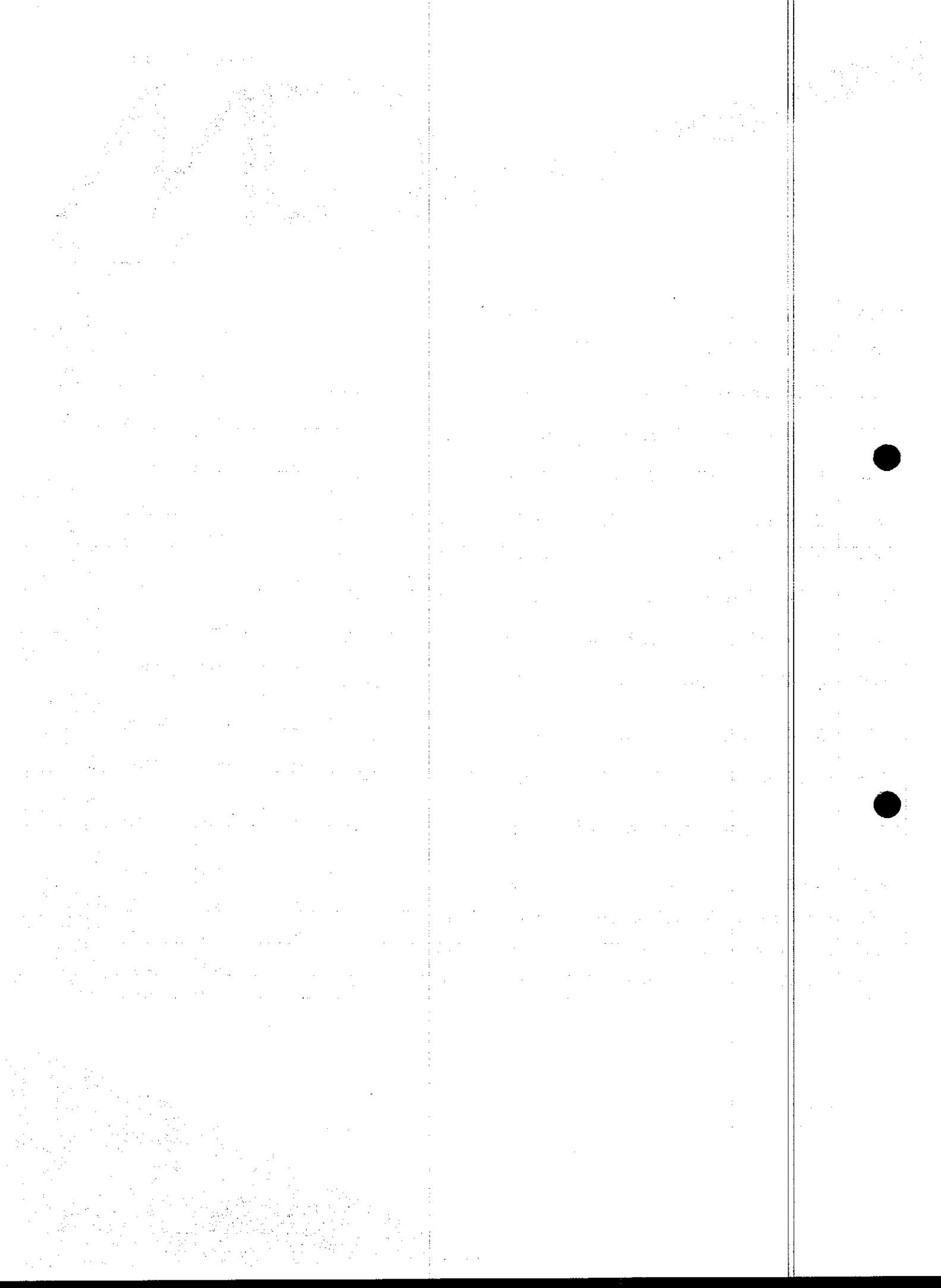



	75							centavos
I3139	REDUÇÃO PVC PBA PONTA / BOLSA DN 75 x 50	TIGRE	UN	9,15	7%	0,64	8,51	oito reais e cinquenta e um centavos
I5798	REDUÇÃO PVC REFORÇADO DN 154 x 115	TIGRE	UN	423,84	7%	29,67	394,17	trezentos e noventa e quatro reais e dezessete centavos
I5799	REDUÇÃO PVC REFORÇADO DN 200 x 150	TIGRE	UN	691,71	7%	48,42	643,29	seiscentos e quarenta e três reais e vinte e nove centavos
I5800	REDUÇÃO PVC REFORÇADO DN 206 x 150	TIGRE	UN	695,64	7%	48,69	646,95	seiscentos e quarenta e seis reais e noventa e cinco centavos
I5801	REDUÇÃO PVC REFORÇADO DN 250 x 200	TIGRE	UN	974,68	7%	68,23	906,45	novecentos e seis reais e quarenta e cinco centavos
I9983	REDUÇÃO SOLDÁVEL PVC 32X50	TIGRE	UN	3,68	7%	0,26	3,42	três reais e quarenta e dois centavos
I6182	REGISTO ESFERA PVC ROSCA EXTERNA 2"	TIGRE	UN	89,73	7%	6,28	83,45	oitenta e três reais e quarenta e cinco centavos
I5094	REGISTRO C/ VOLANTE E FLANGE DN 200 PN10	IVAL	UN	1.404,55	7%	98,32	1.306,23	um mil, trezentos e seis reais e vinte e três centavos
I5095	REGISTRO C/ VOLANTE E FLANGE DN 250 PN10	IVAL	UN	2.201,73	7%	154,12	2.047,61	dois mil e quarenta e sete reais e sessenta e um centavos
I5096	REGISTRO C/ VOLANTE E FLANGE DN 300 PN10	IVAL	UN	4.116,67	7%	288,17	3.828,50	três mil, oitocentos e vinte e oito reais e cinquenta centavos
I5097	REGISTRO C/ VOLANTE E FLANGE DN 350 PN10	IVAL	UN	5.310,01	7%	371,70	4.938,31	quatro mil, novecentos e trinta e oito reais e trinta e um centavos
I5098	REGISTRO C/ VOLANTE E FLANGE DN 400 PN10	IVAL	UN	11.573,80	7%	810,17	10.763,63	dez mil, setecentos e sessenta e três reais e sessenta e três centavos
I5099	REGISTRO C/ VOLANTE E FLANGE DN 450 PN10	IVAL	UN	18.359,98	7%	1285,20	17.074,78	dezoisete mil e setenta e quatro reais e setenta e oito centavos
I5100	REGISTRO C/ VOLANTE E FLANGE DN 500 PN10	IVAL	UN	22.279,30	7%	1559,55	20.719,75	vinte mil, setecentos e dezoisete reais e setenta e cinco centavos
I5101	REGISTRO C/ VOLANTE E FLANGE DN 600 PN10	IVAL	UN	28.802,55	7%	2016,18	26.786,37	vinte e seis mil, setecentos e oitenta e seis reais e trinta e sete centavos
I5315	REGISTRO CABEÇOTE/FLANGE C/REDUTOR DN 350 PN10	IVAL	UN	17.613,60	7%	1232,95	16.380,65	dezesseis mil, trezentos e oitenta reais e sessenta e

Triângulo do Marco – BR – 403  
Marco - Ceará – CEP: 62.560-000

CNPJ: 72.310.691/0001-30 - Insc. Est: 06.884.486-7

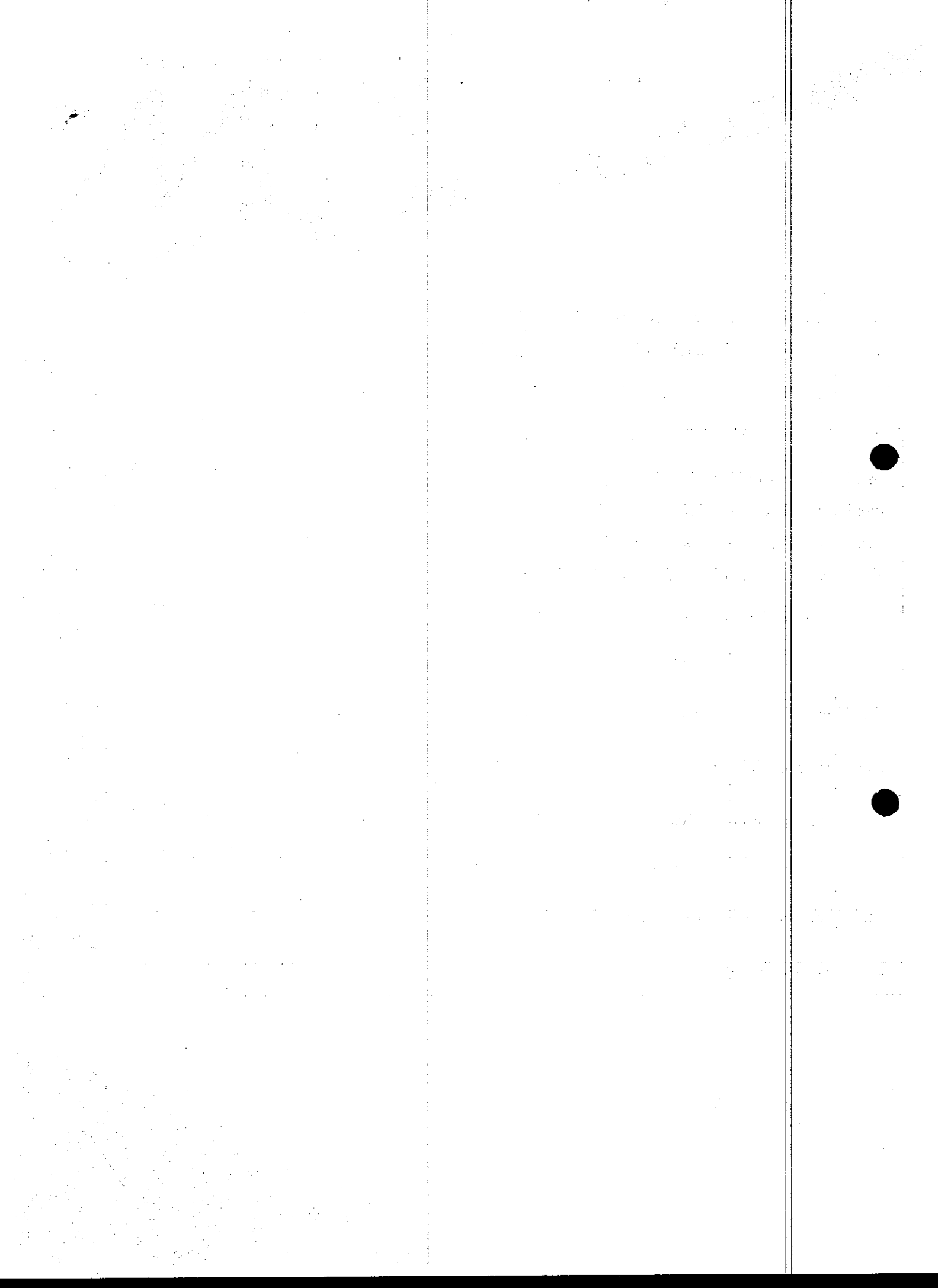





									cinco centavos
15316	REGISTRO CABEÇOTE/FLANGE C/REDUTOR DN 400 PN10	IVAL	UN	19.198,03					dezessete mil, oitocentos e quatro reais e dezessete centavos
					7%	1343,86	17.854,17		
15317	REGISTRO CABEÇOTE/FLANGE C/REDUTOR DN 450 PN10	IVAL	UN	23.023,48					vinte e um mil, quatrocentos e onze reais e oitenta e quatro centavos
					7%	1611,64	21.411,84		
15318	REGISTRO CABEÇOTE/FLANGE C/REDUTOR DN 500 PN10	IVAL	UN	24.553,67					vinte e dois mil, oitocentos e trinta e quatro reais e noventa e um centavos
					7%	1718,76	22.834,91		
15319	REGISTRO CABEÇOTE/FLANGE C/REDUTOR DN 600 PN10	IVAL	UN	31.890,90					vinte e nove mil, seiscentos e cinquenta e oito reais e cinquenta e quatro centavos
					7%	2232,36	29.658,54		
19995	REGISTRO CHATO FLANGEADO COM VOLANTE DN 250 PN16	IVAL	UN	2.832,77					dois mil, seiscentos e trinta e quatro reais e quarenta e oito centavos
					7%	198,29	2.634,48		
19991	REGISTRO COM FLANGES CUNHA DE BORRACHA E VOLANTE DN 150	IVAL	UN	1.309,62					um mil, duzentos e dezessete reais e noventa e cinco centavos
					7%	91,67	1.217,95		
16185	REGISTRO DE ESFERA COM BORBOLETA 1/2"	TIGRE	UN	10,54					nove reais e oitenta centavos
					7%	0,74	9,80		
16186	REGISTRO DE ESFERA COM BORBOLETA 3/4"	TIGRE	UN	11,96					onze reais e doze centavos
					7%	0,84	11,12		
16183	REGISTRO DE ESFERA COM CABECA QUADRADA 1/2"	TIGRE	UN	12,09					onze reais e vinte e quatro centavos
					7%	0,85	11,24		
16184	REGISTRO DE ESFERA COM CABECA QUADRADA 3/4"	TIGRE	UN	15,91					quatorze reais e oitenta centavos
					7%	1,11	14,80		
19985	REGISTRO DE ESFERA DN 20 3/4	TIGRE	UN	66,15					sessenta e um reais e cinquenta e dois centavos
					7%	4,63	61,52		
19984	REGISTRO DE ESFERA PVC COM BOLSAS 1"	TIGRE	UN	24,36					vinte e dois reais e sessenta e cinco centavos
					7%	1,71	22,65		
19996	REGISTRO DE ESFERA PVC SOLDÁVEL DN 32	TIGRE	UN	17,20					desseis reais
					7%	1,20	16,00		
19997	REGISTRO DE ESFERA PVC SOLDÁVEL DN 50	TIGRE	UN	23,75					vinte e dois reais e nove centavos
					7%	1,66	22,09		
19999	REGISTRO DE GAVETA CHATO FOFO COM FLANGES E VOLANTE PN16 DN 400MM	DOCOL	UN	8.850,00					oito mil, duzentos e trinta reais e cinquenta centavos
					7%	619,50	8.230,50		
19998	REGISTRO DE GAVETA COM CUNHA EMBORRACHADA FLANGE/ CABEÇOTE DN 300 PN16	DOCOL	UN	4.520,45					quatro mil, duzentos e quatro reais e dois centavos
					7%	316,43	4.204,02		
19986	REGISTRO DE GAVETA COM VOLANTE DN 3/4 EM LATÃO	DOCOL	UN	44,10					quarenta e um reais e um centavo
					7%	3,09	41,01		
19994	REGISTRO DE GAVETA EM AÇO SCHEDULE 40 C/ FLANGES DN 200	DOCOL	UN	6.121,50					cinco mil, seiscentos e
					7%	428,51	5.693,00		

Triângulo do Marco - BR - 403

Marco - Ceará - CEP: 62.560-000

CNPJ: 72.310.691/0001-30 - Insc. Est: 06.884.486-7

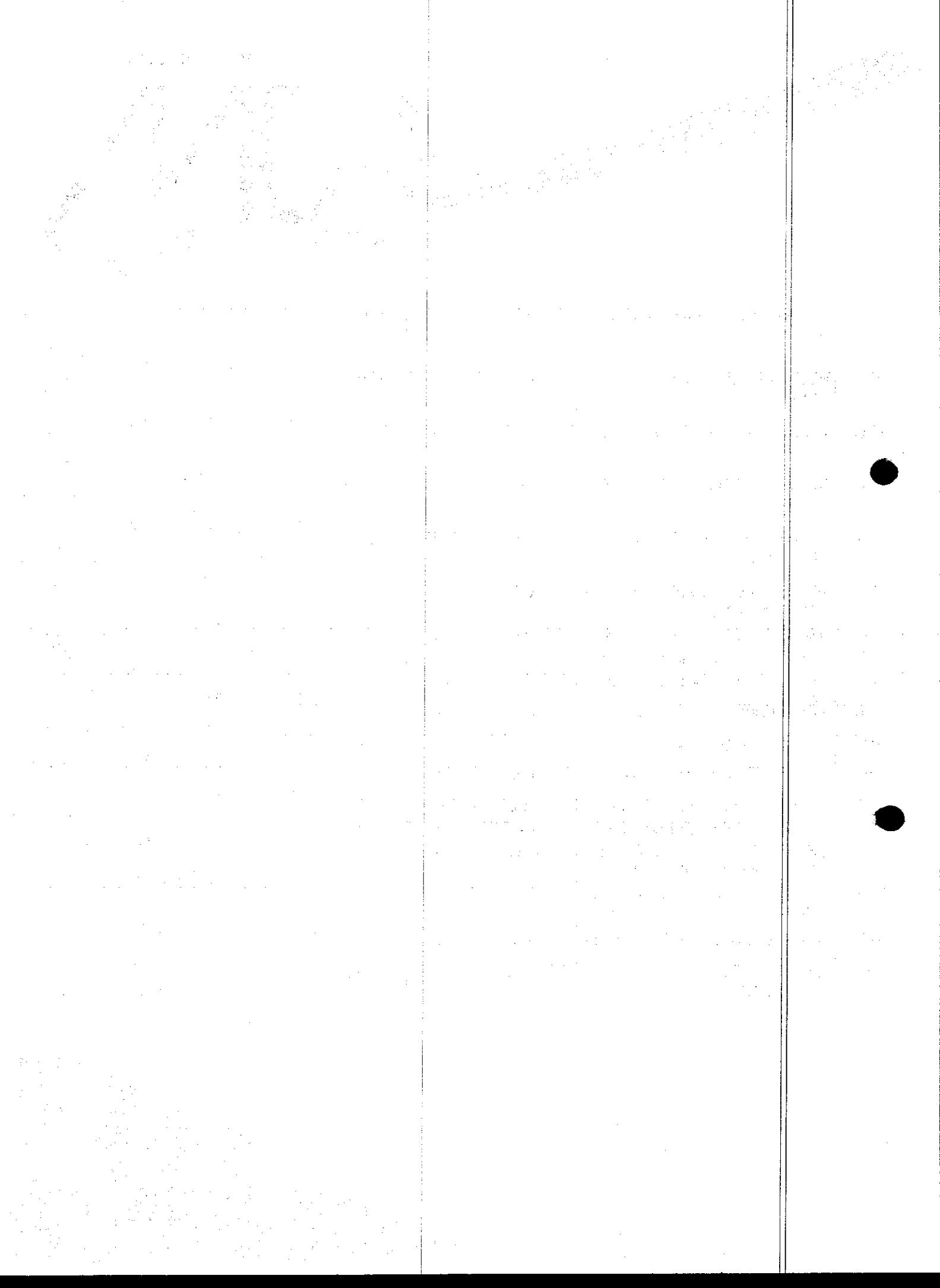



19992	REGISTRO DE GAVETA EM AÇO SCHEDULE 40 S/ COSTURA C/ FLANGES DN 100	DOCOL	UN	1.724,94	7%	120,75	1.604,19	noventa e dois reais e noventa e nove centavos
19993	REGISTRO DE GAVETA EM AÇO SCHEDULE 40 S/ COSTURA C/ FLANGES DN 150	DOCOL	UN	2.538,95	7%	177,73	2.361,22	um mil, seiscentos e quatro reais e dezenove centavos
19990	REGISTRO DE GAVETA FOFO CUNHA EMBORRACHADA FLANGEADO C/VOLANTE DN 100 PN 10	DOCOL	UN	992,18	7%	69,45	922,73	dois mil, trezentos e sessenta e um reais e vinte e dois centavos
19989	REGISTRO DE GAVETA FOFO CUNHA EMBORRACHADA FLANGEADO C/VOLANTE DN 80 PN 10	DOCOL	UN	777,83	7%	54,45	723,38	novecientos e vinte e dois reais e setenta e três centavos
19987	REGISTRO DE GAVETA ROSCÁVEL BRONZE C/ VOLANTE 1 ¼"	DOCOL	UN	58,90	7%	4,12	54,78	setecientos e vinte e três reais e trinta e oito centavos
19988	REGISTRO DE GAVETA ROSCÁVEL BRONZE C/ VOLANTE 2"	DOCOL	UN	150,96	7%	10,57	140,39	cinquenta e quatro reais e setenta e oito centavos
110000	REGISTRO DE GLOBO ANGULA 45º 2 1/2"	QUALITY TUBOS	UN	117,82	7%	8,25	109,57	cento e quarenta reais e trinta e nove centavos
16189	REGISTRO DE PRESSAO S-30 ROSCAVEL 1/2"	QUALITY TUBOS	UN	10,59	7%	0,74	9,85	cento e nove reais e cinquenta e sete centavos
16190	REGISTRO DE PRESSAO S-30 ROSCAVEL 3/4"	QUALITY TUBOS	UN	25,97	7%	1,82	24,15	nove reais e oitenta e cinco centavos
16187	REGISTRO DE PRESSAO S-30 SOLDAVEL 20	QUALITY TUBOS	UN	25,28	7%	1,77	23,51	vinte e quatro reais e quinze centavos
16188	REGISTRO DE PRESSAO S-30 SOLDAVEL 25	QUALITY TUBOS	UN	32,62	7%	2,28	30,34	vinte e três reais e cinquenta e um centavos
16057	REGISTRO FECHO RÁPIDO 1/2" ROSCA INTERNA/EXTERNA	TIGRE	UN	22,41	7%	1,57	20,84	trinta reais e trinta e quatro centavos
16058	REGISTRO FECHO RÁPIDO 3/4" ROSCA INTERNA/EXTERNA	TIGRE	UN	34,25	7%	2,40	31,85	trinta reais e trinta e quatro centavos
15310	REGISTRO FLANGE/CABEÇOTE C/ BY-PASS DN 350 PN10	SACHETO	UN	18.115,55	7%	1268,09	16.847,46	trinta e um reais e oitenta e quatro centavos
15311	REGISTRO FLANGE/CABEÇOTE C/ BY-PASS DN 400 PN10	SACHETO	UN	20.673,23	7%	1447,13	19.226,10	dezesseis mil, oitocentos e quarenta e sete reais e quarenta e seis centavos
15312	REGISTRO FLANGE/CABEÇOTE C/ BY-PASS DN 450 PN10	SACHETO	UN	23.667,09	7%	1656,70	22.010,39	dezenove mil, duzentos e vinte e seis reais e dez centavos
15313	REGISTRO FLANGE/CABEÇOTE C/ BY-PASS DN 500 PN10	SACHETO	UN	28.074,15	7%	1965,19	26.108,96	vinte e dois mil e dez reais e trinta e nove centavos
15314	REGISTRO FLANGE/CABEÇOTE C/ BY-PASS DN 600 PN10	SACHETO	UN	36.890,51	7%	2582,34	34.308,17	vinte e seis mil, cento e oito reais e noventa e seis centavos

Triângulo do Marco – BR – 403

Marco - Ceará – CEP: 62.560-000

CNPJ: 72.310.691/0001-30 - Insc. Est: 06.884.486-7

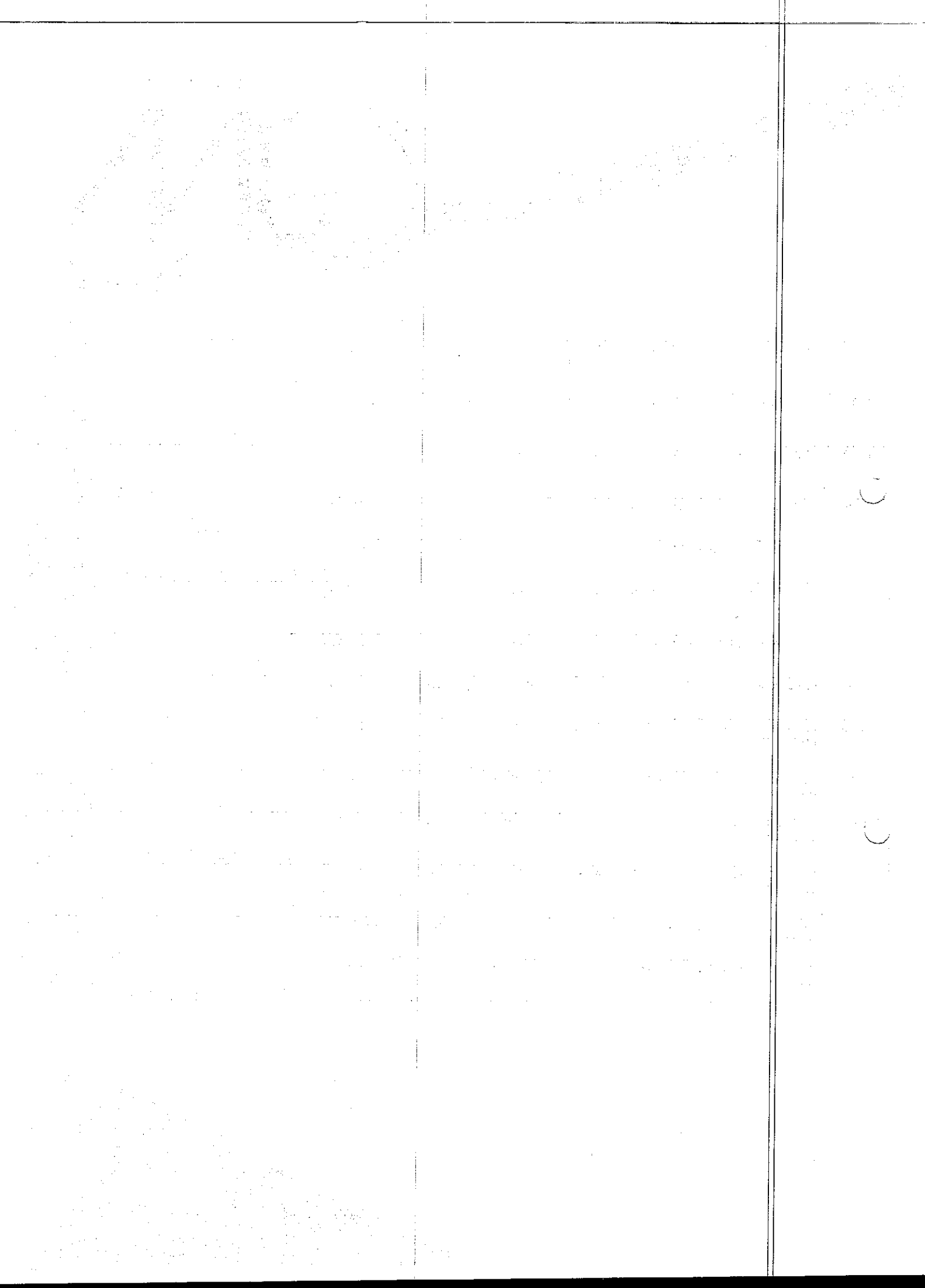



								centavos
I5442	REGISTRO GAV. OVAL C/ CABEÇOTE/FLANGE DN 300 PN25	SACHETO	UN	16.393,92	7%	1147,57	15.246,35	quinze mil, duzentos e quarenta e seis reais e trinta e cinco centavos
I5443	REGISTRO GAV. OVAL C/ CABEÇOTE/FLANGE DN 350 PN25	SACHETO	UN	19.682,65	7%	1377,79	18.304,86	dezoito mil, trezentos e quatro reais e oitenta e seis centavos
I5444	REGISTRO GAV. OVAL C/ CABEÇOTE/FLANGE DN 400 PN25	SACHETO	UN	23.135,64	7%	1619,49	21.516,15	vinte e um mil, quinhentos e dezesseis reais e quinze centavos
I5445	REGISTRO GAV. OVAL C/ CABEÇOTE/FLANGE DN 450 PN25	SACHETO	UN	29.048,89	7%	2033,42	27.015,47	vinte e sete mil e quinze reais e quarenta e sete centavos
I5436	REGISTRO GAV. OVAL C/ CABEÇOTE/FLANGE DN 50 PN25	SACHETO	UN	5.602,51	7%	392,18	5.210,33	cinco mil, duzentos e dez reais e trinta e três centavos
I5446	REGISTRO GAV. OVAL C/ CABEÇOTE/FLANGE DN 500 PN25	SACHETO	UN	31.288,20	7%	2190,17	29.098,03	vinte e nove mil e noventa e oito reais e três centavos
I5447	REGISTRO GAV. OVAL C/ CABEÇOTE/FLANGE DN 600 PN25	SACHETO	UN	47.121,08	7%	3298,48	43.822,60	quarenta e três mil, oitocentos e vinte e dois reais e sessenta centavos
I5437	REGISTRO GAV. OVAL C/ CABEÇOTE/FLANGE DN 75 PN25	SACHETO	UN	5.551,78	7%	388,62	5.163,16	cinco mil, cento e sessenta e três reais e dezesseis centavos
I5449	REGISTRO GAV. OVAL C/ CABEÇOTE/FLANGE DN 800 PN25	SACHETO	UN	69.610,01	7%	4872,70	64.737,31	sessenta e quatro mil, setecentos e trinta e sete reais e trinta e um centavos
I5450	REGISTRO GAV. OVAL C/ CABEÇOTE/FLANGE DN 900 PN25	SACHETO	UN	83.602,91	7%	5852,20	77.750,71	setenta e sete mil, setecentos e cinquenta reais e setenta e um centavos
I7148	REGISTRO GAV. OVAL CABEÇOTE E FLANGE DN 80 PN25	SACHETO	UN	5.933,44	7%	415,34	5.518,10	cinco mil, quinhentos e dezoito reais e dez centavos
I5083	REGISTRO GAVETA OVAL B/C REDUTOR/BYPASS DN 350 PN10/16	SACHETO	UN	25.971,40	7%	1818,00	24.153,40	vinte e quatro mil, cento e cinquenta e três reais e quarenta centavos
I5054	REGISTRO GAVETA BOLSA / CABEÇOTE DN 100 PN10/16	SACHETO	UN	688,52	7%	48,20	640,32	seiscentos e quarenta reais e trinta e dois centavos
I5053	REGISTRO GAVETA BOLSA / CABEÇOTE DN 75 PN10/16	SACHETO	UN	542,42	7%	37,97	504,45	quinhentos e quatro reais e quarenta e cinco centavos
I7149	REGISTRO GAVETA BOLSA/CABEÇOTE DN 80 PN10/16	SACHETO	UN	542,42	7%	37,97	504,45	quinhentos e quatro reais e quarenta e cinco centavos

*[Handwritten signatures and marks]*

Triângulo do Marco – BR – 403  
 Marco - Ceará – CEP: 62.560-000  
 CNPJ: 72.310.691/0001-30 - Insc. Est: 06.884.486-7

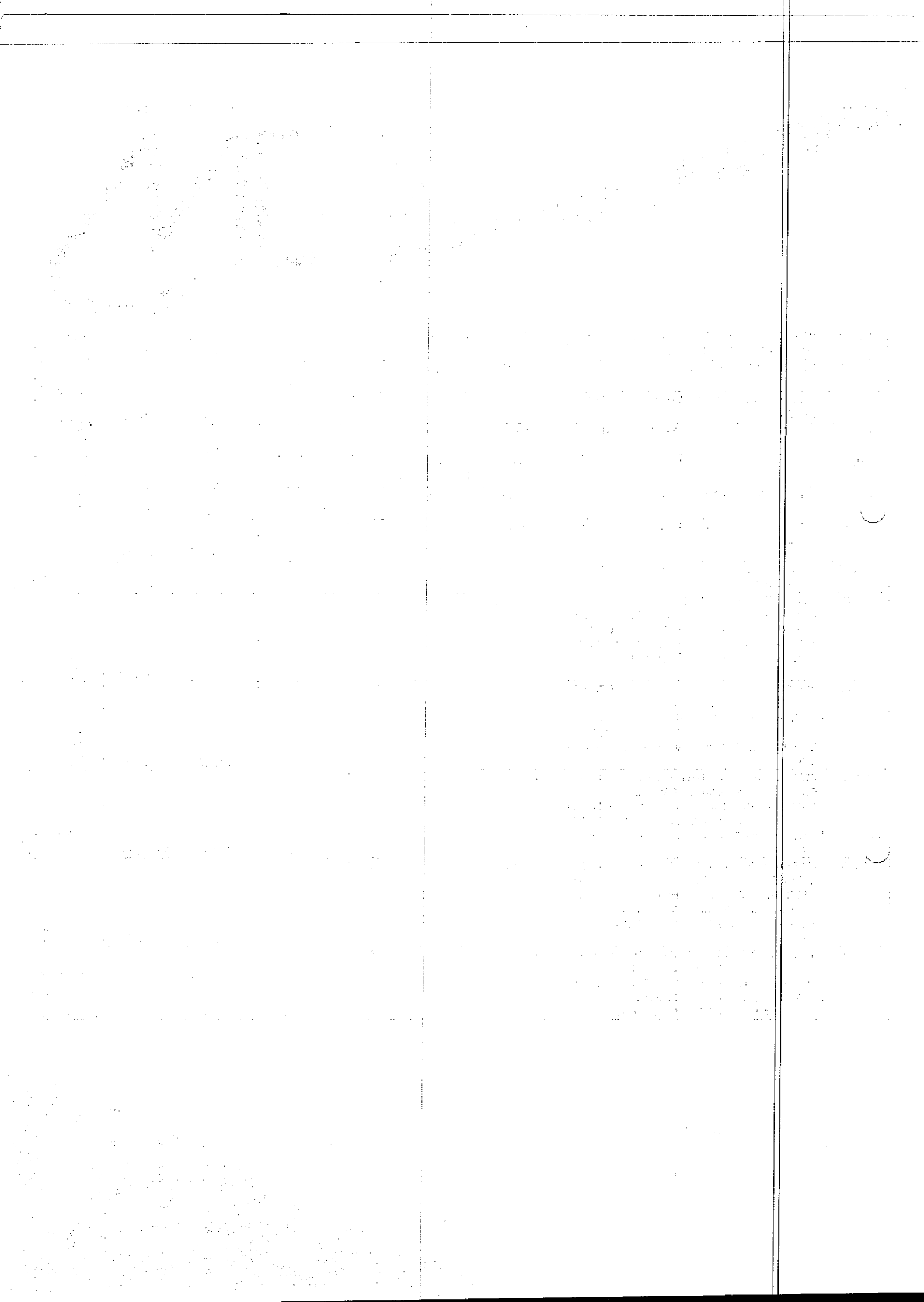

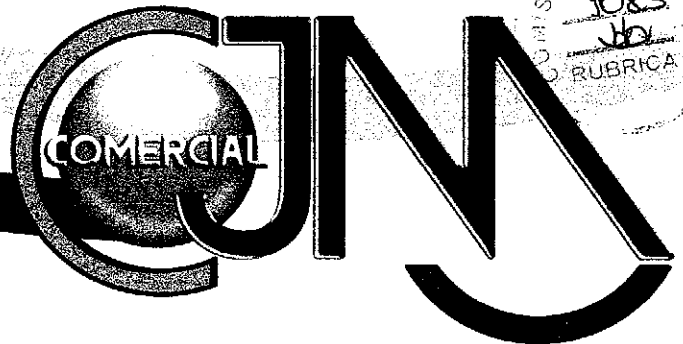

	4,14m							
I8402	RESERVATÓRIO EM ANÉIS PRÉ-MOLDADOS DE CONCRETO, Ø 3,00m, CAP. 20m³, COM CISTERNA DE 10m³, H=9,37m, ESCADA METÁLICA COM GUARDA CORPO E ABRIGO P/ MOTOBOMBA COM PORTÃO DE FERRO - FUSTE 6,20m	MAGNOS	UN	31.866,83	7%	2230,68	29.636,15	vinte e nove mil, seiscentos e trinta e seis reais e quinze centavos
I10024	RESERVATÓRIO HIDROPNEUMÁTICO CAP=1.000L; PMÁX = 1,0 MPA E INSTALAÇÃO VERTICAL	MAGNOS	UN	104.433,44	7%	7310,34	97.123,10	noventa e sete mil, cento e vinte e três reais e dez centavos
I10025	RESERVATÓRIO HIDROPNEUMÁTICO CAP=3.500L; PMÁX = 1,5 MPA E INSTALAÇÃO VERTICAL	MAGNOS	UN	200.340,00	7%	14023,80	186.316,20	cento e oitenta e seis mil, trezentos e dezasseis reais e vinte centavos
I10023	RESERVATÓRIO HIDROPNEUMÁTICO CAP=500L E INSTALAÇÃO VERTICAL	MAGNOS	UN	91.761,60	7%	6423,31	85.338,29	oitenta e cinco mil, trezentos e trinta e oito reais e vinte e nove centavos
I8981	RESINA TERMOPLÁSTICA	VEDACIT	KG	4,72	7%	0,33	4,39	quatro reais e trinta e nove centavos
I9942	RÁDIO MODEM FHSS 902-928 MHZ	UHF	UN	9.065,42	7%	634,58	8.430,84	oito mil, quatrocentos e trinta reais e quatro centavos
I8896	SAL DE COZINHA - NaCl	ROCHA	KG	1,37	7%	0,10	1,27	um real e vinte e sete centavos
I5802	SAPATA APOIO PVC STANDARD DN 154	NIVEBOR	UN	201,58	7%	14,11	187,47	cento e oitenta e sete reais e quarenta e sete centavos
I3027	SELIM 90 ELÁSTICO OCRE DN 125 x 100	TIGRE	UN	17,77	7%	1,24	16,53	dezesseis reais e cinquenta e três centavos
I3028	SELIM 90 ELÁSTICO OCRE DN 150 x 100	TIGRE	UN	18,06	7%	1,26	16,80	dezesseis reais e oitenta centavos
I3029	SELIM 90 ELÁSTICO OCRE DN 200 x 100	TIGRE	UN	29,26	7%	2,05	27,21	vinte e sete reais e um centavo
I3030	SELIM 90 ELÁSTICO OCRE DN 250 x 100	TIGRE	UN	54,31	7%	3,80	50,51	cinquenta reais e cinquenta e um centavos
I3031	SELIM 90 ELÁSTICO OCRE DN 300 x 100	TIGRE	UN	79,50	7%	5,57	73,94	setenta e três reais e noventa e quatro centavos
I3032	SELIM 90 ELÁSTICO VFORT. PAREDE DUPLA DN 150 x 100	TIGRE	UN	18,92	7%	1,32	17,60	dezessete reais e sessenta centavos
I8029	SELIM COMPACTO OCRE DN 150 x 100	TIGRE	UN	29,64	7%	2,07	27,57	vinte e sete reais e cinquenta e sete centavos
I8030	SELIM COMPACTO OCRE DN 200 x 100	TIGRE	UN	30,66	7%	2,15	28,51	vinte e oito reais e cinquenta e um centavo
I8031	SELIM COMPACTO OCRE DN 250 x 100	TIGRE	UN	45,78	7%	3,20	42,58	quarenta e dois reais e cinquenta e oito centavos

Handwritten signatures and initials at the bottom right of the page.

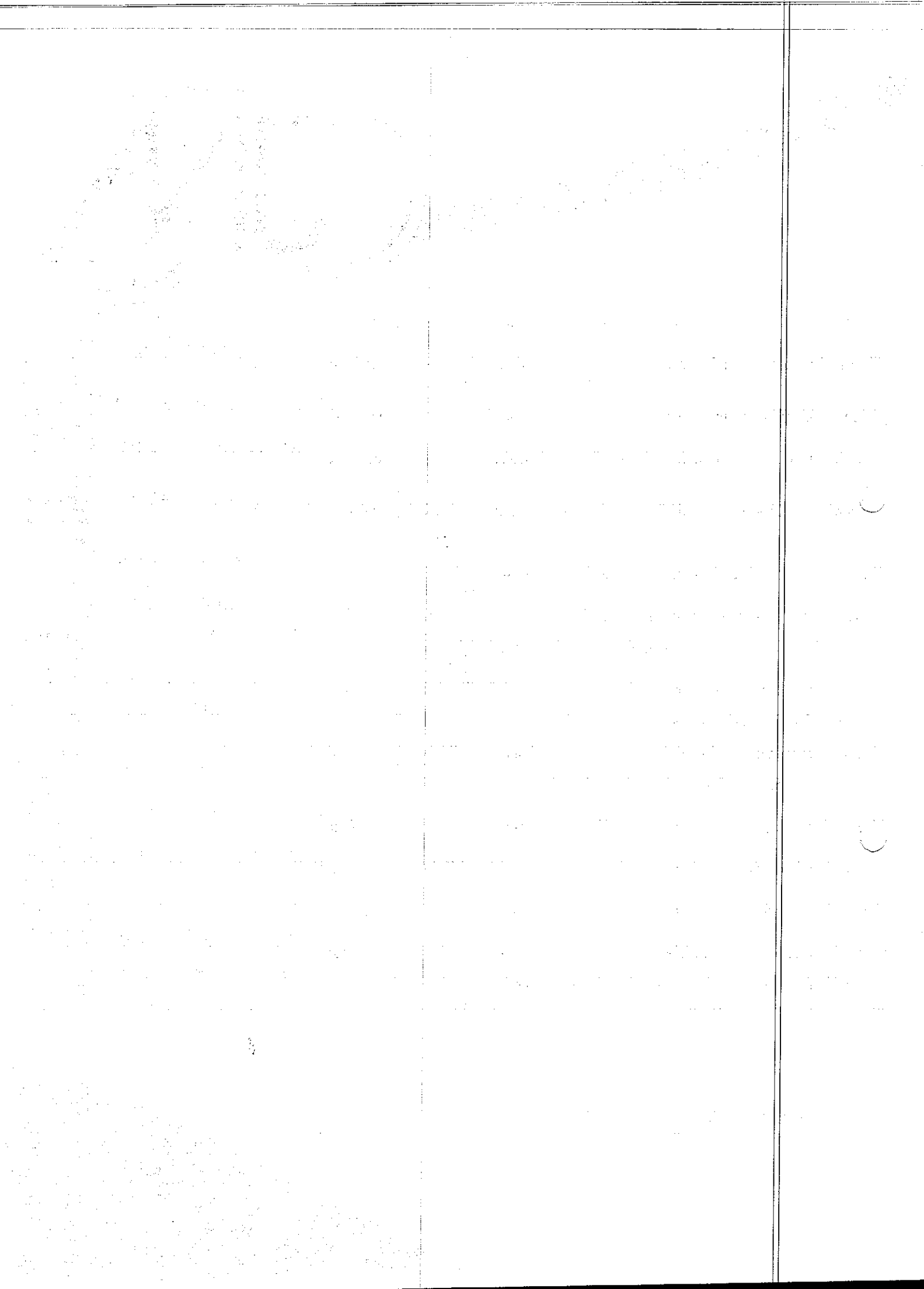





								centavos
I6912	TE 90° DE REDUÇÃO OCRE BBB - JEI DN 250 x 150	TIGRE	UN	428,42	7%	29,99	398,43	trezentos e noventa e oito reais e quatro e três centavos
I6913	TE 90° OCRE BBB - JEI DN 100	TIGRE	UN	98,04	7%	6,86	91,18	noventa e um reais e dezoito centavos
I6914	TE 90° OCRE BBB - JEI DN 150	TIGRE	UN	138,84	7%	9,72	129,12	cento e vinte e nove reais e doze centavos
I6915	TE 90° OCRE BBB - JEI DN 200	TIGRE	UN	211,93	7%	14,84	197,09	cento e noventa e sete reais e nove centavos
I6916	TE 90° OCRE BBB - JEI DN 250	TIGRE	UN	748,42	7%	52,39	696,03	seiscentos e noventa e seis reais e três centavos
I6917	TE 90° OCRE BBB - JEI DN 300	TIGRE	UN	927,94	7%	64,96	862,98	oitocentos e sessenta e dois reais e noventa e oito centavos
I6918	TE 90° OCRE BBB - JEI DN 400	TIGRE	UN	1.672,16	7%	117,05	1.555,11	um mil, quinhentos e cinquenta e cinco reais e onze centavos
I6919	TE 90° OCRE BBP JEI INJETADO DN 100	TIGRE	UN	37,31	7%	2,61	34,70	trinta e quatro reais e setenta centavos
I6910	TE 90° PVC PBS COM BOLSAS DN 150	TIGRE	UN	497,08	7%	34,80	462,28	quatrocentos e sessenta e dois reais e vinte e oito centavos
I10047	TE AÇO CARBONO COM FLANGES DN 300X300	HIDROLIGAS	UN	3.386,00	7%	237,02	3.148,98	três mil, cento e quarenta e oito reais e noventa e oito centavos
I6266	TE AÇO GALVANIZADO C/ ROSCA DN 2"X1"	HIDROLIGAS	UN	27,35	7%	1,91	25,44	vinte e cinco reais e quatro centavos
I10051	TE AÇO INOX 316 C/BOLSAS DN 75	HIDROLIGAS	UN	317,50	7%	22,23	295,28	duzentos e noventa e cinco reais e vinte e sete centavos
I10050	TE AÇO INOX 316 DN 50	HIDROLIGAS	UN	132,30	7%	9,26	123,04	cento e vinte e três reais e quatro centavos
I10052	TE AÇO INOX C/ PONTAS DN150	HIDROLIGAS	UN	1.121,14	7%	78,48	1.042,66	um mil e quarenta e dois reais e sessenta e seis centavos
I10048	TE AÇO INOX SCHEDULE 40 DN 2"	HIDROLIGAS	UN	165,94	7%	11,62	154,32	cento e cinquenta e quatro reais e trinta e dois centavos
I10049	TE AÇO INOX SCHEDULE 40 DN 3"	HIDROLIGAS	UN	301,05	7%	21,07	279,98	duzentos e setenta e nove reais e noventa e oito centavos
I10054	TE AÇO SCHEDULE 40 C/ FLANGES DN 200	HIDROLIGAS	UN	885,31	7%	61,97	823,34	oitocentos e vinte e três reais e trinta e quatro centavos

Triângulo do Marco – BR – 403  
 Marco - Ceará – CEP: 62.560-000  
 CNPJ: 72.310.691/0001-30 - Insc. Est: 06.884.486-7

Handwritten text in the top left corner, possibly a date or reference number.

Handwritten text in the top middle section, appearing to be a list or notes.

Handwritten text in the top right corner, possibly a page number or page reference.

Main body of handwritten text on the left side of the page, consisting of several paragraphs.

Main body of handwritten text on the right side of the page, continuing the notes or list.

Handwritten text in the right margin, possibly a commentary or additional notes.

Handwritten text in the bottom left corner, possibly a signature or date.

Handwritten text in the bottom middle section, possibly a conclusion or summary.

Handwritten text in the bottom right corner, possibly a page number or page reference.





I10055	TE AÇO SCHEDULE 40 DN 200	HIDROLIGAS	UN	435,09	7%	30,46	404,63	quatrocentos e quatro reais e sessenta e três centavos
I10053	TE AÇO SCHEDULE 40 DN 75	HIDROLIGAS	UN	50,59	7%	3,54	47,05	quarenta e sete reais e cinco centavos
I10056	TE AÇO SCHEDULE 40 S/COSTURA DN 2"	HIDROLIGAS	UN	35,34	7%	2,47	32,87	trinta e dois reais e oitenta e sete centavos
I10057	TE AÇO SCHEDULE 40 S/COSTURA DN 4"	HIDROLIGAS	UN	68,22	7%	4,78	63,44	sessenta e três reais e quarenta e quatro centavos
I10058	TE AÇO SCHEDULE 40 S/COSTURA DN 8"	HIDROLIGAS	UN	301,94	7%	21,14	280,80	duzentos e oitenta reais e oitenta centavos
I10059	TE AÇO SCHEDULE 40 S/COSTURA DN 10"	HIDROLIGAS	UN	710,23	7%	49,72	660,51	seiscentos e sessenta reais e cinquenta e um centavos
I10060	TE AÇO SCHEDULE 40 S/COSTURA DN 12"	HIDROLIGAS	UN	1.118,53	7%	78,30	1.040,23	um mil e quarenta reais e vinte e três centavos
I10061	TE AÇO SCHEDULE 80 DN 3"	HIDROLIGAS	UN	71,09	7%	4,98	66,11	sessenta e seis reais e onze centavos
I10071	TE DE REDUÇÃO FOFO FLANGEADO DN 300X100 PN 10	TIGRE	UN	1.527,01	7%	106,89	1.420,12	um mil, quatrocentos e vinte reais e doze centavos
I10062	TE DE SELA DN200	TIGRE	UN	596,73	7%	41,77	554,96	quinhentos e cinquenta e quatro reais e noventa e seis centavos
I10063	TE DE SELA DN400	TIGRE	UN	1.199,87	7%	83,99	1.115,88	um mil, cento e quinze reais e oitenta e oito centavos
I10064	TE FOFO FF DN 250 X 150 PN10	TIGRE	UN	1.285,40	7%	89,98	1.195,42	um mil, cento e noventa e cinco reais e quarenta e dois centavos
I10065	TE PARA TUBO PELBD DN16	TIGRE	UN	1,10	7%	0,08	1,02	um real e dois centavos
I10066	TE PRFV BBB JUNTA ELÁSTICA DN 75	TIGRE	UN	277,78	7%	19,44	258,34	duzentos e cinquenta e oito reais e trinta e quatro centavos
I10067	TE PRFV BBB JUNTA ELÁSTICA DN 100	TIGRE	UN	337,98	7%	23,66	314,32	trezentos e quatorze reais e trinta e dois centavos
I10068	TE PRFV BBB JUNTA ELÁSTICA DN 150	TIGRE	UN	373,10	7%	26,12	346,98	trezentos e quarenta e seis reais e noventa e oito centavos
I10069	TE PRFV BBB JUNTA ELÁSTICA DN 200	TIGRE	UN	425,64	7%	29,79	395,85	trezentos e noventa e cinco reais e oitenta e cinco centavos
I10070	TE PRFV BBB JUNTA ELÁSTICA DN 250	TIGRE	UN	469,65	7%	32,88	436,77	quatrocentos e trinta e seis reais e setenta e sete centavos

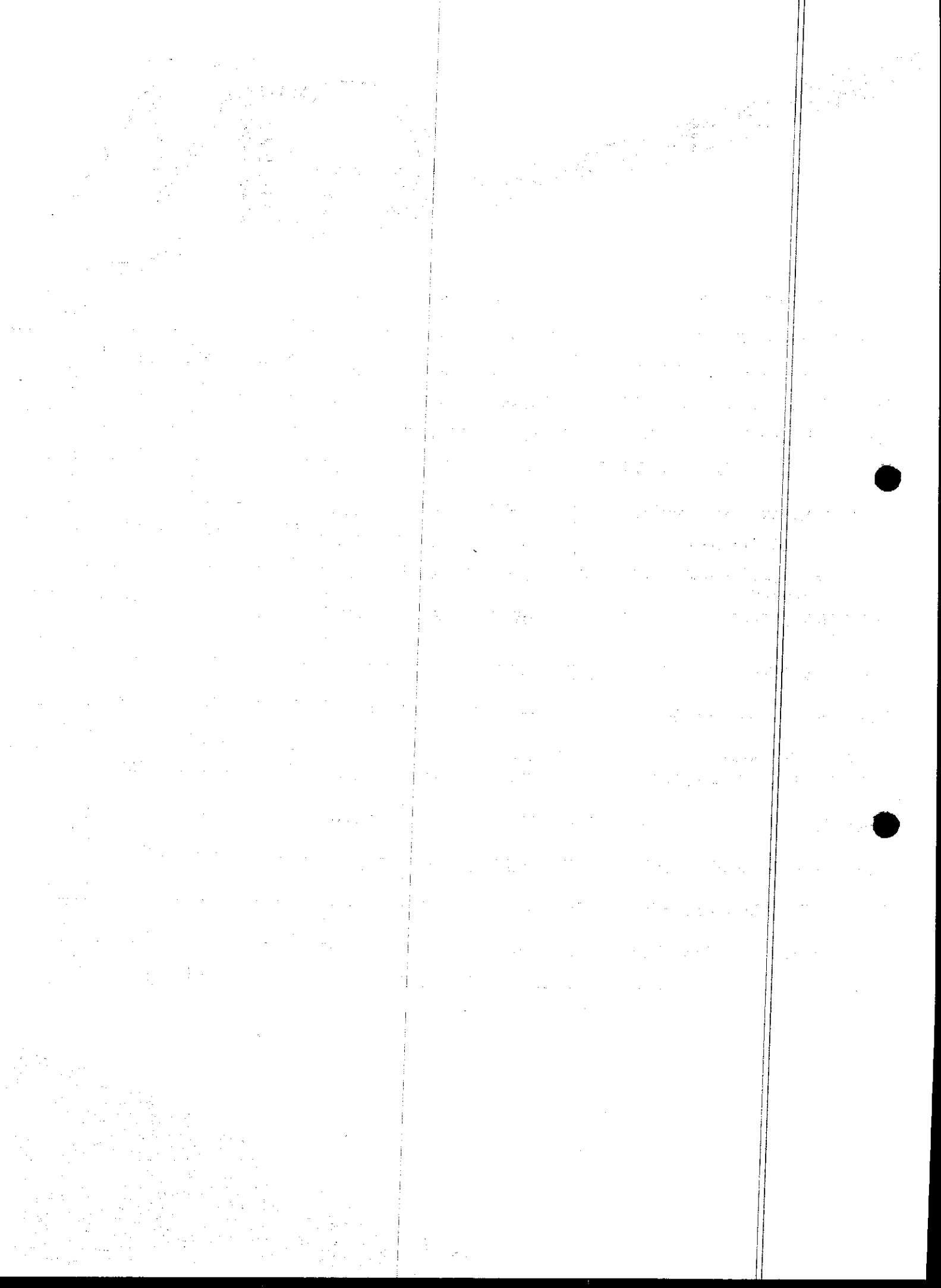



I6986	TE PRFV PB JE DN 150 x 50	TIGRE	UN	257,47	7%	18,02	239,45	duzentos e trinta e nove reais e quarenta e cinco centavos
I6987	TE PRFV PB JE DN 200 x 50	TIGRE	UN	437,88	7%	30,65	407,23	quatrocentos e sete reais e vinte e três centavos
I6988	TE PRFV PB JE DN 250 x 100	TIGRE	UN	589,04	7%	41,23	547,81	quinhentos e quarenta e sete reais e oitenta e um centavos
I6989	TE PRFV PB JE DN 300 x 100	TIGRE	UN	2.035,26	7%	142,47	1.892,79	um mil, oitocentos e noventa e dois reais e setenta e nove centavos
I3144	TE PVC PBA 90 COM BOLSAS DN 100	TIGRE	UN	47,52	7%	3,33	44,19	quarenta e quatro reais e dezoito centavos
I3142	TE PVC PBA 90 COM BOLSAS DN 50	TIGRE	UN	10,85	7%	0,76	10,09	dez reais e nove centavos
I3143	TE PVC PBA 90 COM BOLSAS DN 75	TIGRE	UN	25,62	7%	1,79	23,83	vinte e três reais e oitenta e três centavos
I6920	TE RED 90° PVC PBS COM BOLSAS DN 150 x 100 mm	TIGRE	UN	243,39	7%	17,04	226,35	duzentos e vinte e seis reais e trinta e cinco centavos
I3146	TE REDUÇÃO PVC 90 PBA COM BOLSAS DN 100 x 50	TIGRE	UN	40,88	7%	2,86	38,02	trinta e oito reais e dois centavos
I3147	TE REDUÇÃO PVC 90 PBA COM BOLSAS DN 100 x 75	TIGRE	UN	41,96	7%	2,94	39,02	trinta e nove reais e dois centavos
I3145	TE REDUÇÃO PVC 90 PBA COM BOLSAS DN 75 x 50	TIGRE	UN	24,18	7%	1,69	22,49	vinte e dois reais e quarenta e nove centavos
I10072	TE RPVC BBB JUNTA ELÁSTICA DN 100	TIGRE	UN	342,40	7%	23,97	318,43	trezentos e dezoito reais e trinta e três centavos
I10073	TE RPVC BBB JUNTA ELÁSTICA DN 150	TIGRE	UN	352,57	7%	24,68	327,89	trezentos e vinte e sete reais e oitenta e nove centavos
I7555	TELA DE AÇO SOLDÁVEL Q-92	ARCELOR MITTAL	M2	8,68	7%	0,61	8,07	oito reais e sete centavos
I8982	TELA DE POLIESTER MALHA 2X2MM	ARCELOR MITTAL	M2	4,63	7%	0,32	4,31	quatro reais e trinta e um centavos
I10074	TELA EM FIBRA COM ABERTURA DA MALHA 2,00X2,00CM, FIXADA COM PARABOLT'S	ARCELOR MITTAL	M2	319,97	7%	22,40	297,57	duzentos e noventa e sete reais e cinquenta e sete centavos
I10075	TELADO AGRÍCOLA COM SOMBREAMENTO DE 30%, INCLUSIVE SISTEMA DE IRRIGAÇÃO POR MICROASPERSÃO	IRRITEC	M2	128,55	7%	9,00	119,55	cento e dezoito reais e cinquenta e cinco centavos
I10077	TENSIOMETRO DE PUNÇÃO 20CM	HIDROSESE	UN	92,00	7%	6,44	85,56	oitenta e cinco reais e cinquenta e seis centavos
I10078	TENSIOMETRO DE PUNÇÃO 40CM	HIDROSESE	UN	92,00	7%	6,44	85,56	oitenta e cinco reais e cinquenta e seis centavos
I10079	TENSIOMETRO DE PUNÇÃO 60CM	HIDROSESE	UN	99,00	7%	6,93	92,07	noventa e dois reais e sete centavos

Triângulo do Marco – BR – 403  
 Marco - Ceará – CEP: 62.560-000  
 CNPJ: 72.310.691/0001-30 - Insc. Est: 06.884.486-7

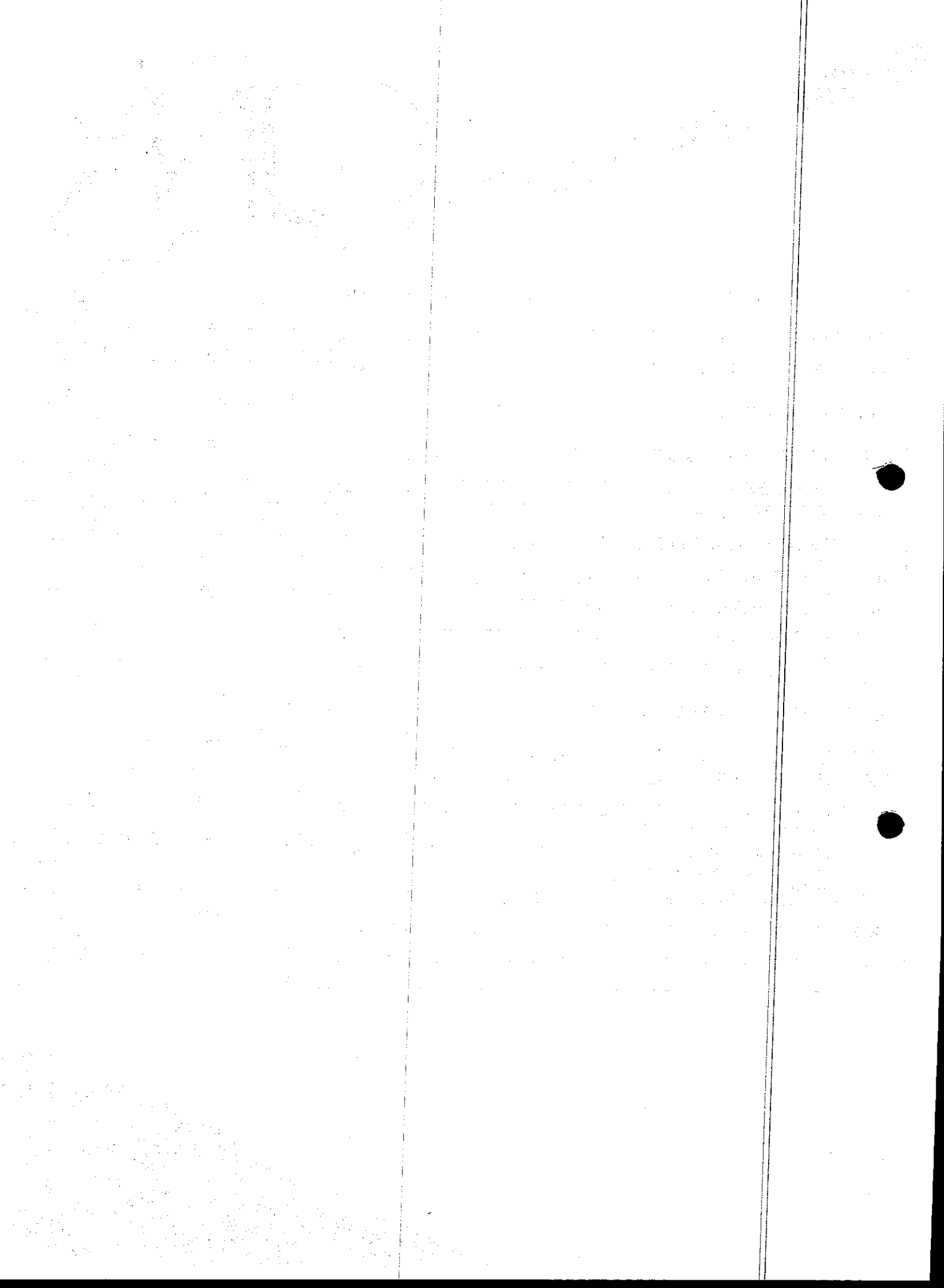



I10076	TENSIOMETRO DIGITAL DE AGULHA	HIDROSESE	UN	1.150,00					um mil e sessenta e nove reais e cinquenta centavos
					7%	80,50	1.069,50		
I8512	TERMINAL AÉREO 600mm FIXAÇÃO HORIZONTAL, C/ ABRAÇADEIRA	HIDROSESE	UN	5,16					quatro reais e oitenta centavos
					7%	0,36	4,80		
I8511	TERMINAL AÉREO 600mm FIXAÇÃO ROSCA MECÂNICA, C/ ABRAÇADEIRA	HIDROSESE	UN	5,54					cinco reais e quinze centavos
					7%	0,39	5,15		
I10081	TERMINAL DE COMPRESSÃO OLHAL P/ CABO 1,0 MM2	HIDROSESE	UN	0,22					vinte centavos
					7%	0,02	0,20		
I10080	TERMINAL DE COMPRESSÃO PRÉ ISOLADO TIPO GARFO P/ CABO 2,5 MM2	HIDROSESE	UN	0,14					treze centavos
					7%	0,01	0,13		
I10082	TERMINAL TIPO AGULHA PARA CABO 2,5MM2	HIDROSESE	UN	0,22					vinte centavos
					7%	0,02	0,20		
I3945	TESTE NEON - CHAVE TESTE 250V, TAM 1/8X3"	EXBOM	UN	11,16					dez reais e trinta e oito centavos
					7%	0,78	10,38		
I6921	TIL DE PASSAGEM REDE OCRE BBB - JEI DN 100 x 100	TIGRE	UN	421,51					trezentos e noventa e dois reais
					7%	29,51	392,00		
I6922	TIL DE PASSAGEM REDE OCRE BBB - JEI DN 150 x 150	TIGRE	UN	494,27					quatrocentos e cinquenta e nove reais e sessenta e sete centavos
					7%	34,60	459,67		
I6923	TIL DE PASSAGEM REDE OCRE BBB - JEI DN 200 x 150	TIGRE	UN	534,62					quatrocentos e noventa e sete reais e vinte centavos
					7%	37,42	497,20		
I6924	TIL DE PASSAGEM REDE OCRE BBB - JEI DN 250 x 150	TIGRE	UN	711,90					seiscentos e sessenta e dois reais e sete centavos
					7%	49,83	662,07		
I6925	TIL DE PASSAGEM REDE OCRE BBB - JEI DN 300 x 150	TIGRE	UN	792,91					setecentos e trinta e sete reais e quarenta e um centavos
					7%	55,50	737,41		
I3043	TIL DE PASSAGEM REDE OCRE BBB-JE DN 100 x100	TIGRE	UN	191,58					cento e setenta e oito reais e dezessete centavos
					7%	13,41	178,17		
I3044	TIL DE PASSAGEM REDE OCRE BBB-JE DN 125 x125	TIGRE	UN	352,54					trezentos e vinte e sete reais e oitenta e seis centavos
					7%	24,68	327,86		
I3045	TIL DE PASSAGEM REDE OCRE BBB-JE DN 150 x150	TIGRE	UN	641,89					quinhentos e noventa e seis reais e noventa e seis centavos
					7%	44,93	596,96		
I3046	TIL DE PASSAGEM REDE OCRE BBB-JE DN 200 x150	TIGRE	UN	672,76					seiscentos e vinte e cinco reais e sessenta e sete centavos
					7%	47,09	625,67		
I3047	TIL DE PASSAGEM REDE OCRE BBB-JE DN 250 x150	TIGRE	UN	750,89					seiscentos e noventa e oito reais e trinta e três centavos
					7%	52,56	698,33		
I3048	TIL DE PASSAGEM REDE OCRE BBB-JE DN 300 x150	TIGRE	UN	963,31					oitocentos e noventa e cinco reais e oitenta e oito centavos
					7%	67,43	895,88		
I6926	TIL LIGAÇÃO PREDIAL OCRE BBB - JEI DN 100	TIGRE	UN	30,73					vinte e oito reais e cinquenta e oito centavos
					7%	2,15	28,58		

Triângulo do Marco – BR – 403  
 Marco - Ceará – CEP: 62.560-000

CNPJ: 72.310.691/0001-30 - Insc. Est: 06.884.486-7

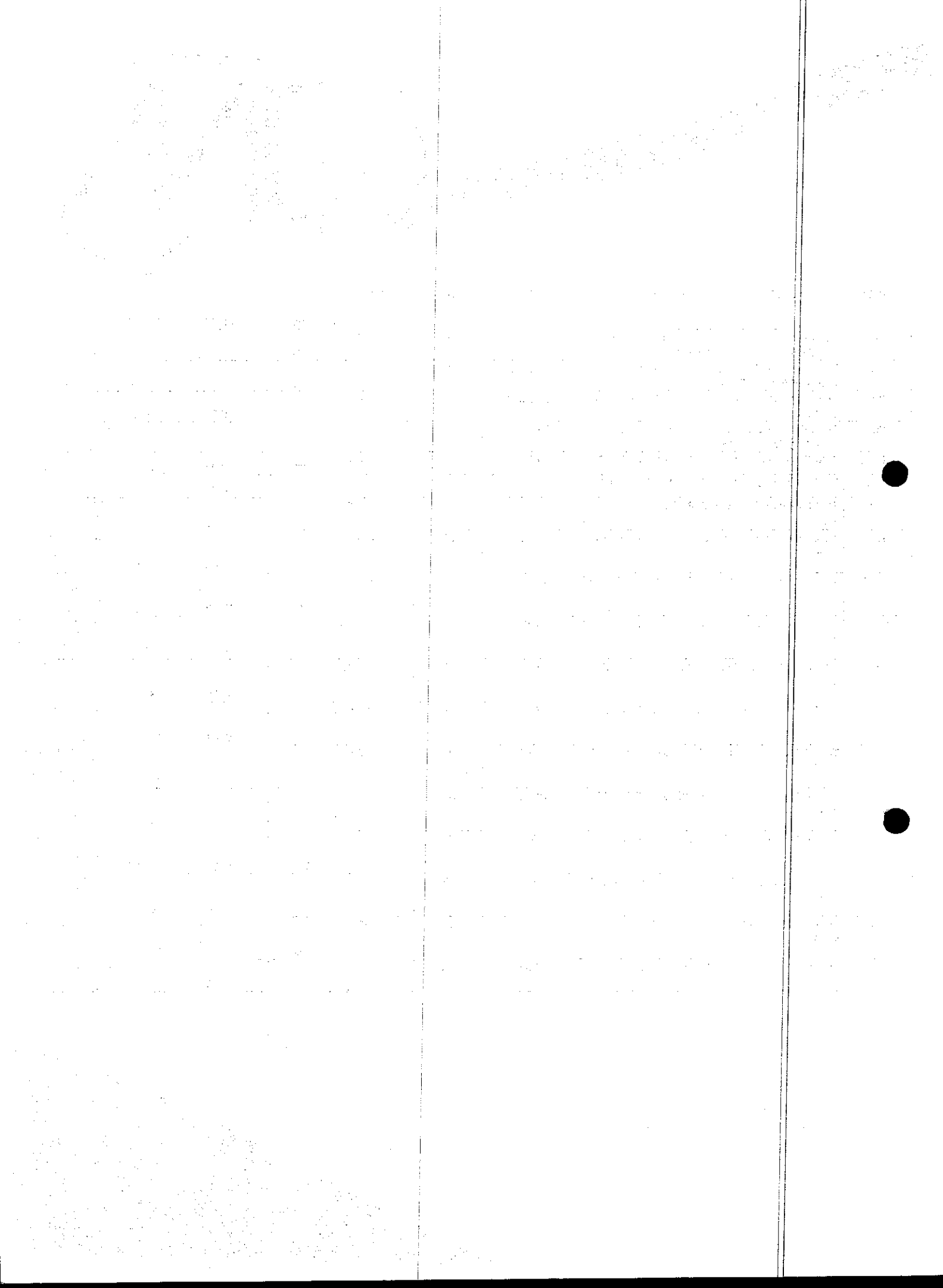





13049	TIL LIGAÇÃO PREDIAL OCRE BBB-JE DN 100 x100	TIGRE	UN	25,63	7%	1,79	23,84	vinte e três reais e oitenta e quatro centavos
16927	TIL RADIAL CONDOMINIAL OCRE BB - JEI DN 100	TIGRE	UN	25,78	7%	1,80	23,98	vinte e três reais e noventa e oito centavos
13050	TIL RADIAL CONDOMINIAL OCRE BB-JE DN 100x100	TIGRE	UN	25,31	7%	1,77	23,54	vinte e três reais e cinquenta e quatro centavos
13052	TIL RADIAL REDE OCRE BBB-JE DN 150 x 200	TIGRE	UN	689,80	7%	48,29	641,51	seiscentos e quarenta e um reais e cinquenta e um centavos
13055	TIL RADIAL REDE OCRE BBB-JE DN 300 x 200	TIGRE	UN	2.015,82	7%	141,11	1.874,71	um mil, oitocentos e setenta e quatro reais e setenta e um centavos
14251	TIRANTES C/ PORCAS PARA CARRETEIS DN 16 x 360	ACIOLE	UN	37,91	7%	2,65	35,26	trinta e cinco reais e vinte e seis centavos
14252	TIRANTES C/ PORCAS PARA CARRETEIS DN 20 x 370	ACIOLE	UN	60,10	7%	4,21	55,89	cinquenta e cinco reais e oitenta e nove centavos
14253	TIRANTES C/ PORCAS PARA CARRETEIS DN 24 x 380	ACIOLE	UN	89,48	7%	6,26	83,22	oitenta e três reais e vinte e dois centavos
14254	TIRANTES C/ PORCAS PARA CARRETEIS DN 27 x 430	ACIOLE	UN	173,69	7%	12,16	161,53	cento e sessenta e um reais e cinquenta e três centavos
14255	TIRANTES C/ PORCAS PARA CARRETEIS DN 30 x 450	ACIOLE	UN	179,39	7%	12,56	166,83	cento e sessenta e seis reais e oitenta e três centavos
14256	TIRANTES C/ PORCAS PARA CARRETEIS DN 33 x 460	ACIOLE	UN	264,81	7%	18,54	246,27	duzentos e quarenta e seis reais e vinte e sete centavos
14257	TIRANTES C/ PORCAS PARA CARRETEIS DN 36 x 480	ACIOLE	UN	321,46	7%	22,50	298,96	duzentos e noventa e oito reais e noventa e seis centavos
14258	TIRANTES C/ PORCAS PARA CARRETEIS DN 39 x 490	ACIOLE	UN	298,13	7%	20,87	277,26	duzentos e setenta e sete reais e vinte e seis centavos
14259	TIRANTES C/ PORCAS PARA CARRETEIS DN 45 x 520	ACIOLE	UN	589,77	7%	41,28	548,49	quinhentos e quarenta e oito reais e quarenta e nove centavos
14260	TIRANTES C/ PORCAS PARA CARRETEIS DN 52 x 550	ACIOLE	UN	671,41	7%	47,00	624,41	seiscentos e vinte e quatro reais e quarenta e um centavos
13992	TOCO C/ FLANGES E ABA DE VEDAÇÃO DN 100 PN10	SACHETO	UN	409,16	7%	28,64	380,52	trezentos e oitenta e dois centavos
14004	TOCO C/ FLANGES E ABA DE VEDAÇÃO DN 1000 PN10	SACHETO	UN	11.218,40	7%	785,29	10.433,11	dez mil, quatrocentos e trinta e três reais e onze centavos
14005	TOCO C/ FLANGES E ABA DE VEDAÇÃO DN 1200 PN10	SACHETO	UN	13.241,93	7%	926,94	12.314,99	doze mil, trezentos e quatorze reais e noventa e nove centavos

Triângulo do Marco – BR – 403  
 Marco - Ceará – CEP: 62.560-000

CNPJ: 72.310.691/0001-30 - Insc. Est: 06.884.486-7

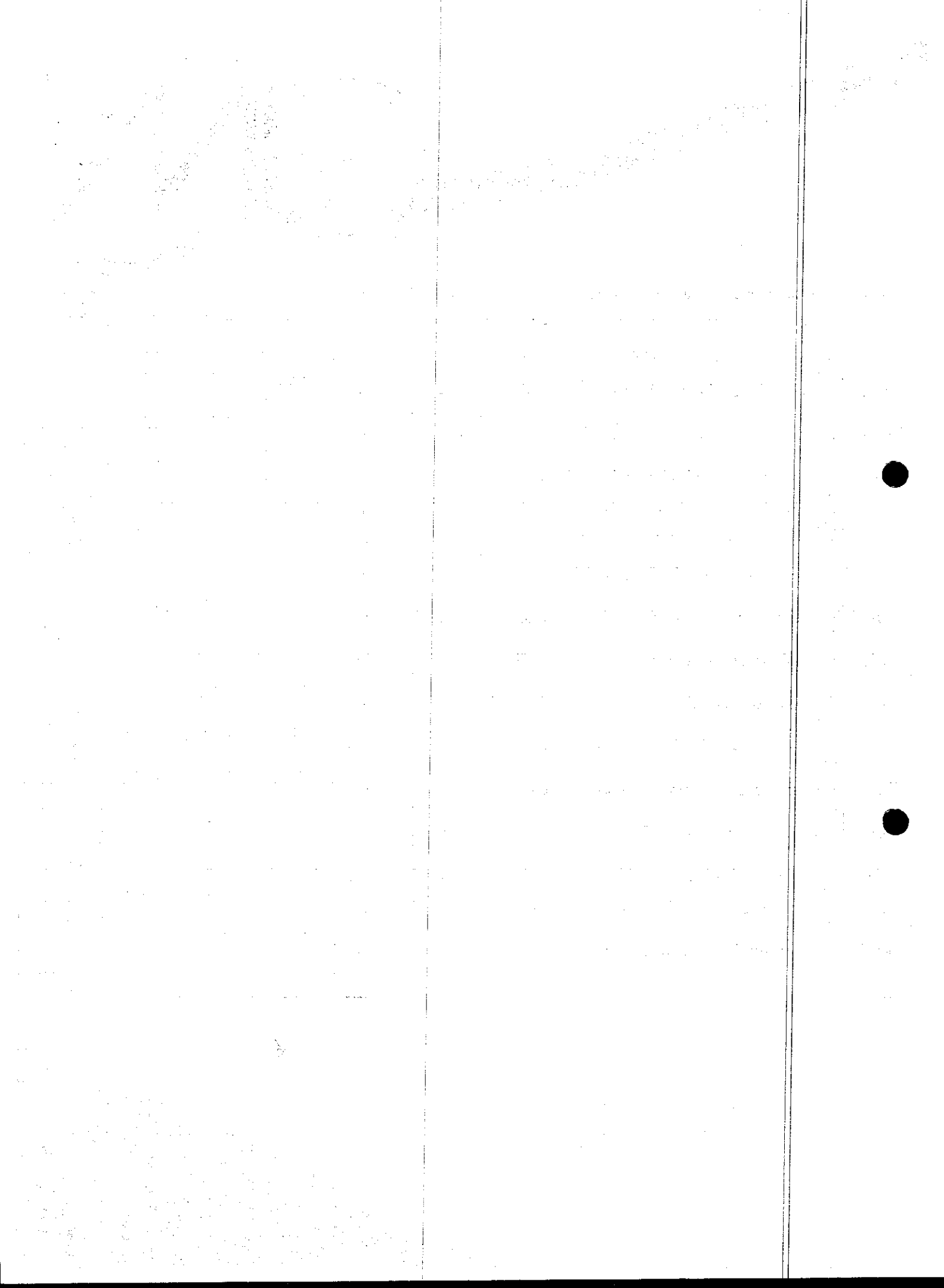



13993	TOCO C/ FLANGES E ABA DE VEDAÇÃO DN 150 PN10	SACHETO	UN	637,44	7%	44,62	592,82	quinhentos e noventa e dois reais e oitenta e dois centavos
13994	TOCO C/ FLANGES E ABA DE VEDAÇÃO DN 200 PN10	SACHETO	UN	926,55	7%	64,86	861,69	oitocentos e sessenta e um reais e sessenta e nove centavos
13995	TOCO C/ FLANGES E ABA DE VEDAÇÃO DN 250 PN10	SACHETO	UN	1.191,06	7%	83,37	1.107,69	um mil, cento e sete reais e sessenta e nove centavos
13996	TOCO C/ FLANGES E ABA DE VEDAÇÃO DN 300 PN10	SACHETO	UN	1.404,12	7%	98,29	1.305,83	um mil, trezentos e cinco reais e oitenta e três centavos
13997	TOCO C/ FLANGES E ABA DE VEDAÇÃO DN 350 PN10	SACHETO	UN	1.807,55	7%	126,53	1.681,02	um mil, seiscentos e oitenta e um reais e dois centavos
13998	TOCO C/ FLANGES E ABA DE VEDAÇÃO DN 400 PN10	SACHETO	UN	2.076,18	7%	145,33	1.930,85	um mil, novecentos e trinta reais e oitenta e cinco centavos
17181	TOCO C/ FLANGES E ABA DE VEDAÇÃO DN 450 PN10	SACHETO	UN	5.247,33	7%	367,31	4.880,02	quatro mil, oitocentos e oitenta reais e dois centavos
13999	TOCO C/ FLANGES E ABA DE VEDAÇÃO DN 500 PN10	SACHETO	UN	4.522,74	7%	316,59	4.206,15	quatro mil, duzentos e seis reais e quinze centavos
14000	TOCO C/ FLANGES E ABA DE VEDAÇÃO DN 600 PN10	SACHETO	UN	5.063,41	7%	354,44	4.708,97	quatro mil, setecentos e oito reais e noventa e sete centavos
14001	TOCO C/ FLANGES E ABA DE VEDAÇÃO DN 700 PN10	SACHETO	UN	5.666,88	7%	396,68	5.270,20	cinco mil, duzentos e setenta reais e vinte centavos
13991	TOCO C/ FLANGES E ABA DE VEDAÇÃO DN 75 PN10	SACHETO	UN	379,65	7%	26,58	353,07	trezentos e cinquenta e três reais e sete centavos
17182	TOCO C/ FLANGES E ABA DE VEDAÇÃO DN 80 PN10	SACHETO	UN	379,65	7%	26,58	353,07	trezentos e cinquenta e três reais e sete centavos
14002	TOCO C/ FLANGES E ABA DE VEDAÇÃO DN 800 PN10	SACHETO	UN	7.250,17	7%	507,51	6.742,66	seis mil, setecentos e quarenta e dois reais e sessenta e seis centavos
14003	TOCO C/ FLANGES E ABA DE VEDAÇÃO DN 900 PN10	SACHETO	UN	7.837,16	7%	548,60	7.288,56	sete mil, duzentos e oitenta e oito reais e cinquenta e seis centavos
110083	TOCO EM AÇO SCHEDULE S/ COSTURA C/ FLANGES L=0,25M DN 200	SACHETO	UN	749,70	7%	52,48	697,22	seiscentos e noventa e sete reais e vinte e dois centavos
110084	TOCO EM AÇO SCHEDULE S/ COSTURA C/ FLANGES L=0,50M DN 200	SACHETO	UN	857,75	7%	60,04	797,71	setecentos e noventa e sete reais e setenta e um centavos

Triângulo do Marco – BR – 403  
 Marco - Ceará – CEP: 62.560-000  
 CNPJ: 72.310.691/0001-30 - Insc. Est: 06.884.486-7

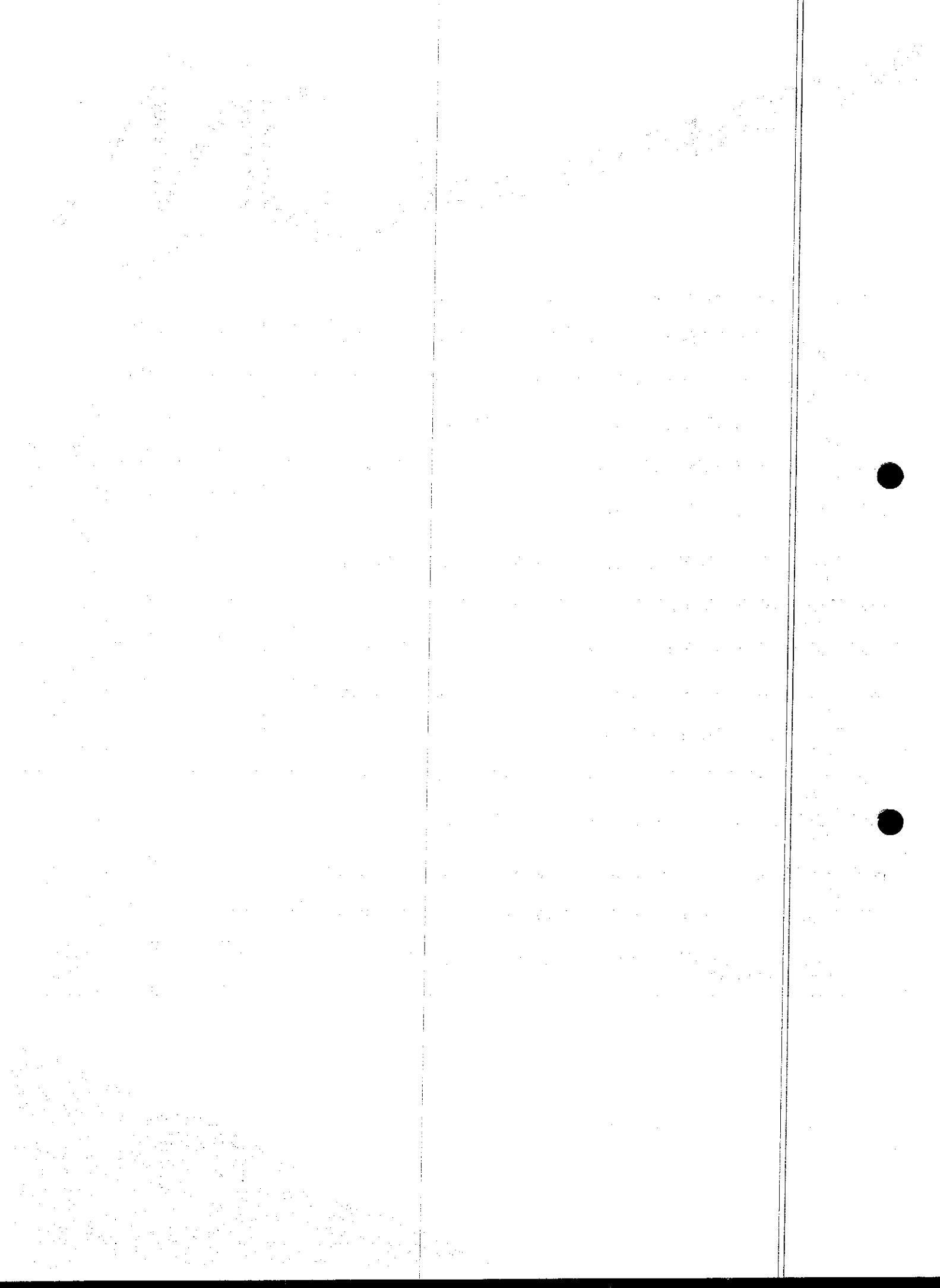



110085	TOCO PRFV F/P L=0,50M DN 200	SACHETO	UN	581,40	7%	40,70	540,70	quinhentos e quarenta reais e setenta centavos
110086	TOMADA TRIPOLAR (4P+T) - 32A/380V - SOPREPOR	TRAMOTINA	UN	63,57	7%	4,45	59,12	cinquenta e nove reais e doze centavos
110087	TORNEIRA BICO MAMADEIRA 1/2"X3/8"	DOCOL	UN	41,90	7%	2,93	38,97	trinta e oito reais e sete centavos
16354	TORNEIRA PVC 3/4 PARA JARDIM	DOCOL	UN	1,30	7%	0,09	1,21	um real e vinte e um centavos
110088	TRANSCÉPTOR MDS TRANSNET900, MESTRE, REMOTO OU REPETIDOR, 1024/512 KBPS, AGENTE SNMP, SPREAD SPECTRUM 902-907,5 E 915-928 MHZ, 1W, 6 A 30VCC, COM DIAGNÓSTICO REMOTO	MDS	UN	10.785,68	7%	755,00	10.030,68	dez mil e trinta reais e oitenta e oito centavos
110089	TRANSDUTOR DE NÍVEL ULTRASSÔNICO	MDS	UN	3.867,02	7%	270,69	3.596,33	três mil, quinhentos e noventa e seis reais e trinta e três centavos
110090	TRANSDUTOR DE PRESSÃO CEL CAPACITIVA 25BAR	MDS	UN	3.552,62	7%	248,68	3.303,94	três mil, trezentos e três reais e quatro centavos
18906	TRANSDUTOR DE PRESSÃO DIFERENCIAL 0-25BAR, PROTOCOLO DE COMUNICAÇÃO PROFIBUS-DP	MDS	UN	3.257,99	7%	228,06	3.029,93	três mil e vinte e nove reais e noventa e três centavos
110091	TRANSMISSOR C/ SENSOR DE NÍVEL DE RADAR - TENSÃO DE ALIMENTAÇÃO = 18 A 32VCC, SAÍDA = 4 A 20MA, IP65, CLASS III, PRESSÃO MÁXIMA=16 BAR, TEMPERATURA MÁXIMA = 100°C, MEDIÇÃO DE ALTURA DE ATÉ 3 METROS	MDS	UN	9.615,49	7%	673,08	8.942,41	oito mil, novecentos e quarenta e dois reais e quarenta e um centavos
110092	TRANSMISSOR DE PRESSÃO - APLICAÇÃO EM TRATAMENTO DE ÁGUA, 24VCC, 4-20MA, PRESSÃO MÁX. 10 BAR	MDS	UN	622,60	7%	43,58	579,02	quinhentos e setenta e nove reais e dois centavos
18946	TRANSMISSOR DE PRESSÃO DIFERENCIAL COM FAIXA DE PRESSÃO DIFERENCIAL 0.4BAR=0004, SINAL DE SAÍDA 4.20MA 2 WIRES=44, CONEXÃO ELÉTRICA BLINDER IP67=B	MDS	UN	1.292,60	7%	90,48	1.202,12	um mil, duzentos e dois reais e doze centavos
110093	TRAVESSIA DE REDE COLETORA MÉTODO NÃO DESTRUTIVO PARA TUBO PEAD DE 180MM	MDS	M	1.305,76	7%	91,40	1.214,36	um mil, duzentos e quatorze reais e trinta e seis centavos
110095	TRAVESSIA DE REDE COLETORA MÉTODO NÃO DESTRUTIVO PARA TUBO PEAD DE 250MM	MDS	M	1.410,91	7%	98,76	1.312,15	um mil, trezentos e doze reais e quinze centavos
110094	TRAVESSIA DE REDE COLETORA MÉTODO NÃO DESTRUTIVO PARA TUBO PEAD DN 200MM	MDS	M	1.500,00	7%	105,00	1.395,00	um mil, trezentos e noventa e cinco reais
110096	TRAVESSIA DE REDE COLETORA MÉTODO NÃO DESTRUTIVO PARA TUBO PEAD DN 350MM	MDS	M	2.625,00	7%	183,75	2.441,25	dois mil, quatrocentos e quarenta e um reais e vinte e cinco centavos
110097	TRILHO DE FIXAÇÃO 35MM GALVANIZADO LISO - 2 METROS	CEMAR	UN	18,65	7%	1,31	17,34	dezessete reais e trinta e quatro centavos

Triângulo do Marco – BR – 403  
 Marco - Ceará – CEP: 62.560-000  
 CNPJ: 72.310.691/0001-30 - Insc. Est: 06.884.486-7

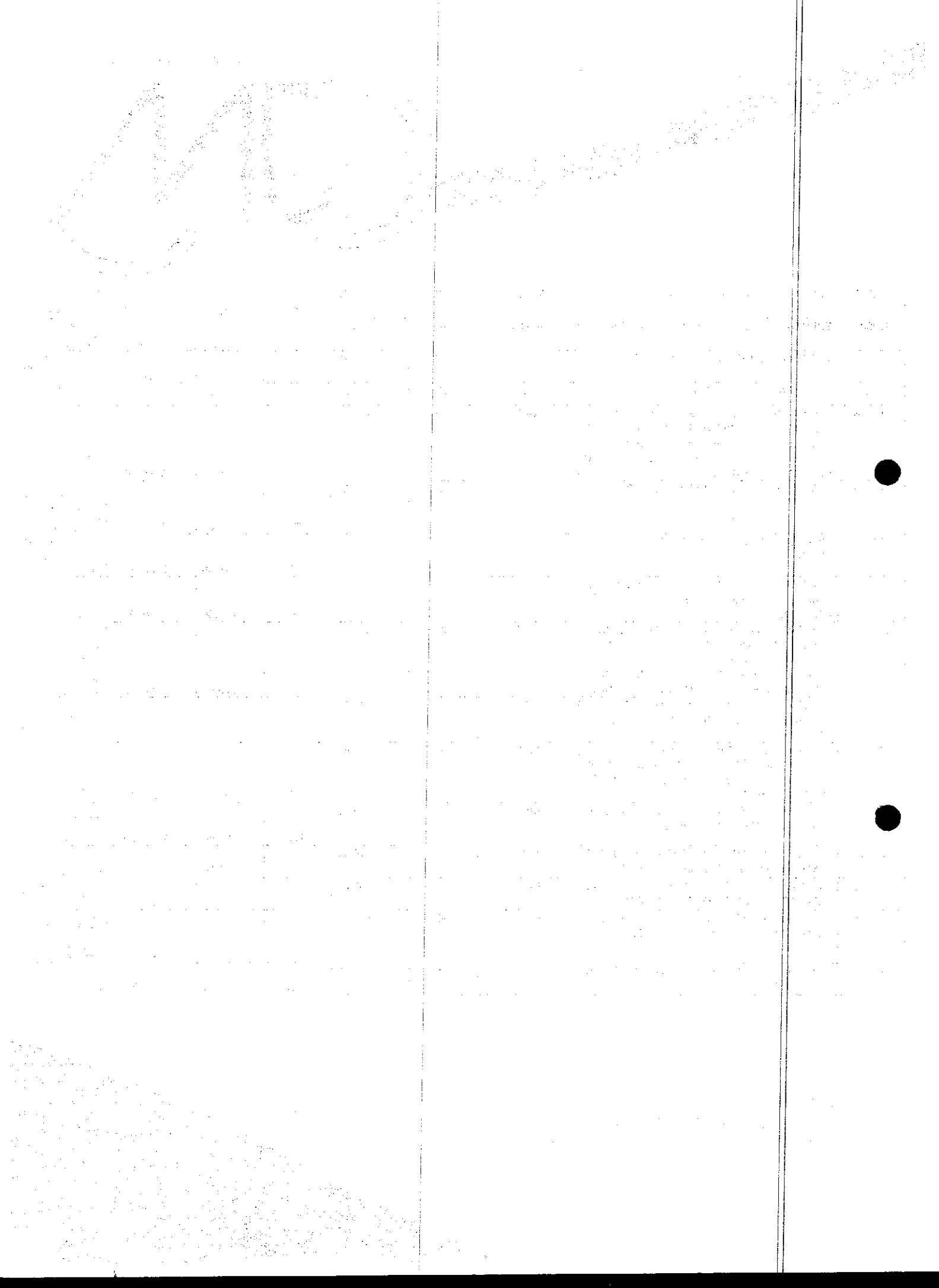



18977	TUBETE CEGO EM POLIPROPILENO 3/4" COR VERMELHA	MIRANDINHA	UN	0,95	7%	0,07	0,88	oitenta e oito centavos
110105	TUBO AÇO CARBONO ASTM ESP 1/2" PF DN 1600	TOPFLOW	M	9.396,71	7%	657,77	8.738,94	oito mil, setecentos e trinta e oito reais e noventa e quatro centavos
110098	TUBO AÇO CARBONO ASTM ESP 7/16" PF DN 400	TOPFLOW	M	3.378,13	7%	236,47	3.141,66	três mil, cento e quarenta e um reais e sessenta e seis centavos
110099	TUBO AÇO CARBONO ASTM ESP 7/16" PF DN 500	TOPFLOW	M	4.472,51	7%	313,08	4.159,43	quatro mil, cento e cinquenta e nove reais e quarenta e três centavos
110100	TUBO AÇO CARBONO ASTM ESP 7/16" PF DN 600	TOPFLOW	M	4.670,36	7%	326,93	4.343,43	quatro mil, trezentos e quarenta e três centavos
110101	TUBO AÇO CARBONO ASTM ESP 7/16" PF DN 700	TOPFLOW	M	4.868,20	7%	340,77	4.527,43	quatro mil, quinhentos e vinte e sete reais e três centavos
110102	TUBO AÇO CARBONO ASTM ESP 7/16" PF DN 800	TOPFLOW	M	5.066,04	7%	354,62	4.711,42	quatro mil, setecentos e onze reais e dois centavos
110103	TUBO AÇO CARBONO ASTM ESP 7/16" PF DN 900	TOPFLOW	M	5.263,89	7%	368,47	4.895,42	quatro mil, oitocentos e noventa e cinco reais e quarenta e dois centavos
110104	TUBO AÇO CARBONO ASTM ESP 7/16" PF DN 1000	TOPFLOW	M	5.729,68	7%	401,08	5.328,60	cinco mil, trezentos e vinte e oito reais e sessenta centavos
110106	TUBO AÇO CARBONO ASTM ESP 7/16" PP DN 400	TOPFLOW	M	1.441,18	7%	100,88	1.340,30	um mil, trezentos e quarenta reais e trinta centavos
110107	TUBO AÇO CARBONO ASTM ESP 7/16" PP DN 500	TOPFLOW	M	2.139,00	7%	149,73	1.989,27	um mil, novecentos e oitenta e nove reais e vinte e sete centavos
110108	TUBO AÇO CARBONO ASTM ESP 7/16" PP DN 600	TOPFLOW	M	2.585,58	7%	180,99	2.404,59	dois mil, quatrocentos e quatro reais e cinquenta e nove centavos
110109	TUBO AÇO CARBONO ASTM ESP 7/16" PP DN 700	TOPFLOW	M	3.031,17	7%	212,18	2.818,99	dois mil, oitocentos e dezoito reais e nove centavos
110110	TUBO AÇO CARBONO ASTM ESP 7/16" PP DN 800	TOPFLOW	M	3.476,76	7%	243,37	3.233,39	três mil, duzentos e trinta e três reais e trinta e nove centavos
110111	TUBO AÇO CARBONO ASTM ESP 7/16" PP DN 900	TOPFLOW	M	4.364,27	7%	305,50	4.058,77	quatro mil e cinquenta e oito reais e setenta e sete centavos

Triângulo do Marco – BR – 403  
 Marco - Ceará – CEP: 62.560-000  
 CNPJ: 72.310.691/0001-30 - Insc. Est: 06.884.486-7

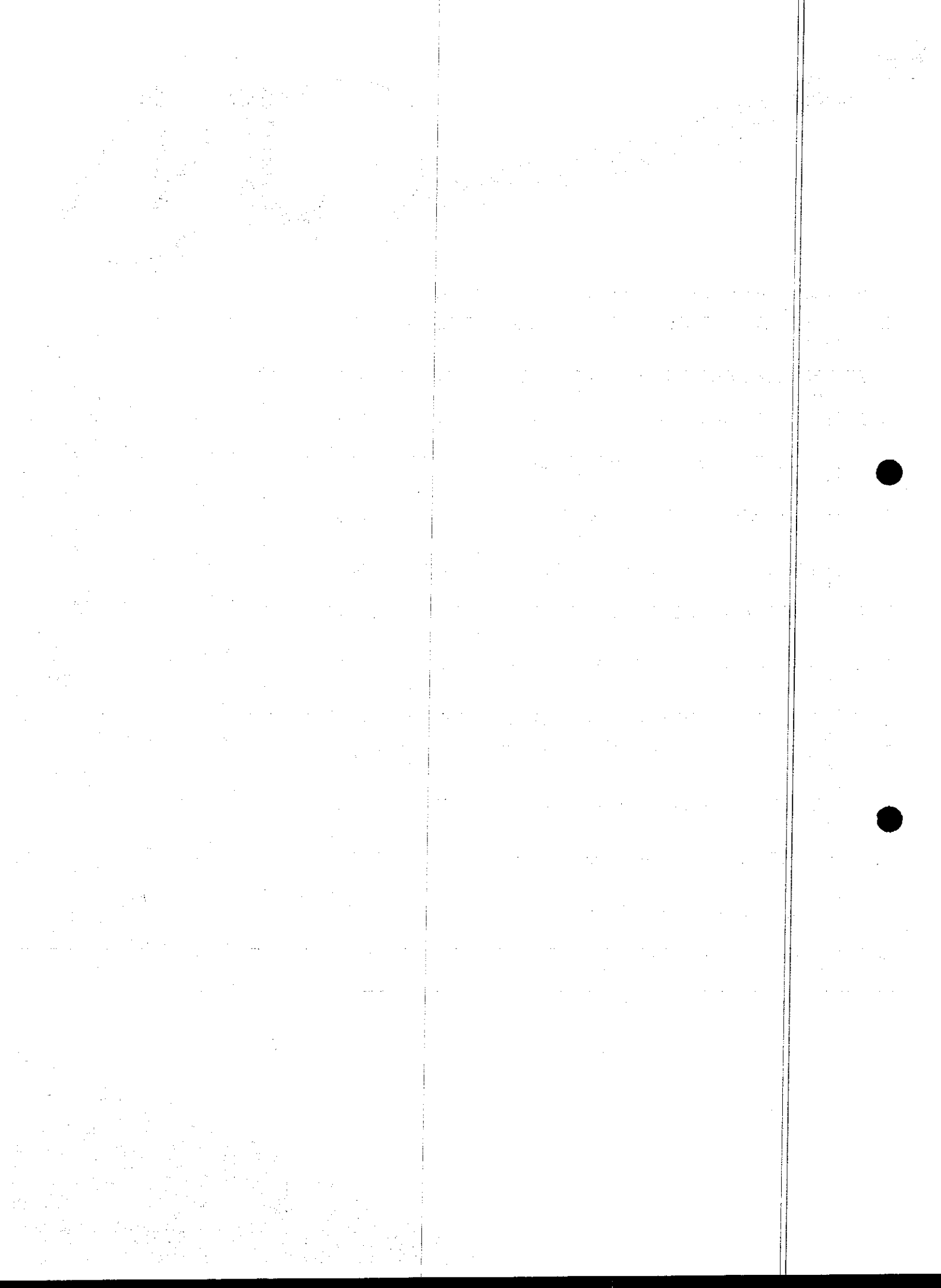





I10112	TUBO AÇO CARBONO ASTM ESP 7/16" PP DN 1000	TOPFLOW	M	4.849,13	7%	339,44	4.509,69	quatro mil, quinhentos e nove reais e sessenta e nove centavos
I10113	TUBO AÇO CARBONO ASTM ESP 7/16" PP DN 1200	TOPFLOW	M	5.818,97	7%	407,33	5.411,64	cinco mil, quatrocentos e onze reais e sessenta e quatro centavos
I10114	TUBO AÇO CARBONO ASTM ESP 7/16" PP DN 1500	TOPFLOW	M	7.273,41	7%	509,14	6.764,27	seis mil, setecentos e sessenta e quatro reais e vinte e sete centavos
I10115	TUBO AÇO CHAPA ASTM A36 E=1/2", REVESTIMENTO EXTERNO EM ALUMÍNIO FENÓLICO PP DN 1600	TOPFLOW	M	6.729,13	7%	471,04	6.258,09	seis mil, duzentos e cinquenta e oito reais e nove centavos
I10146	TUBO CAMISA AÇO INOX AISI 304, DIÂMETRO EXTERNO DE 16"	GENS	M	1.648,71	7%	115,41	1.533,30	um mil, quinhentos e trinta e três reais e trinta centavos
I10266	TUBO CAMISA AÇO INOX AISI 304, DIÂMETRO EXTERNO DE 24"	GENS	M	3.489,99	7%	244,30	3.245,69	três mil, duzentos e quarenta e cinco reais e sessenta e nove centavos
I10148	TUBO CAMISA AÇO INOX AISI 304, DIÂMETRO EXTERNO DE 28"	GENS	M	5.133,95	7%	359,38	4.774,57	quatro mil, setecentos e setenta e quatro reais e cinquenta e sete centavos
I10144	TUBO CAMISA AÇO INOX AISI 304, DIÂMETRO EXTERNO DE 36"	GENS	M	6.599,61	7%	461,97	6.137,64	seis mil, cento e trinta e sete reais e sessenta e quatro centavos
I10143	TUBO CAMISA AÇO CARBONO ASTM A36 5/16" PP DN 350	GENS	M	744,35	7%	52,10	692,25	setecentos e noventa e dois reais e vinte e cinco centavos
I10142	TUBO CAMISA AÇO CARBONO ASTM A36 5/16" PP DN 250	GENS	M	572,98	7%	40,11	532,87	quinhentos e trinta e dois reais e oitenta e sete centavos
I10259	TUBO CAMISA AÇO CARBONO SEM COSTURA 6", E = 10,97MM, SCHEDULE 80, 42,56 KG/M	GENS	M	575,59	7%	40,29	535,30	quinhentos e trinta e cinco reais e trinta centavos
I10258	TUBO CAMISA AÇO CARBONO SEM COSTURA 8", E = 8,18MM, SCHEDULE 40, 42,55 KG/M	GENS	M	567,75	7%	39,74	528,01	quinhentos e vinte e oito reais e um centavo
I10149	TUBO CAMISA AÇO INOX 304, DIÂMETRO EXTERNO DE 32"	GENS	M	5.862,62	7%	410,38	5.452,24	cinco mil, quatrocentos e cinquenta e dois reais e vinte e quatro centavos
I10145	TUBO CAMISA AÇO INOX AISI 304, DIÂMETRO EXTERNO DE 12"	GENS	M	1.312,31	7%	91,86	1.220,45	um mil, duzentos e vinte reais e cinquenta centavos
I10147	TUBO CAMISA AÇO INOX AISI 304, DIÂMETRO EXTERNO DE 20"	GENS	M	2.911,10	7%	203,78	2.707,32	dois mil, setecentos e sete reais e trinta e dois centavos
I10137	TUBO CAMISA AÇO INOX AISI 304, DIÂMETRO EXTERNO DE 40"	GENS	M	7.335,40	7%	513,48	6.821,92	seis mil, oitocentos e vinte e um reais e dois centavos

Triângulo do Marco – BR – 403  
Marco - Ceará – CEP: 62.560-000

CNPJ: 72.310.691/0001-30 - Insc. Est: 06.884.486-7

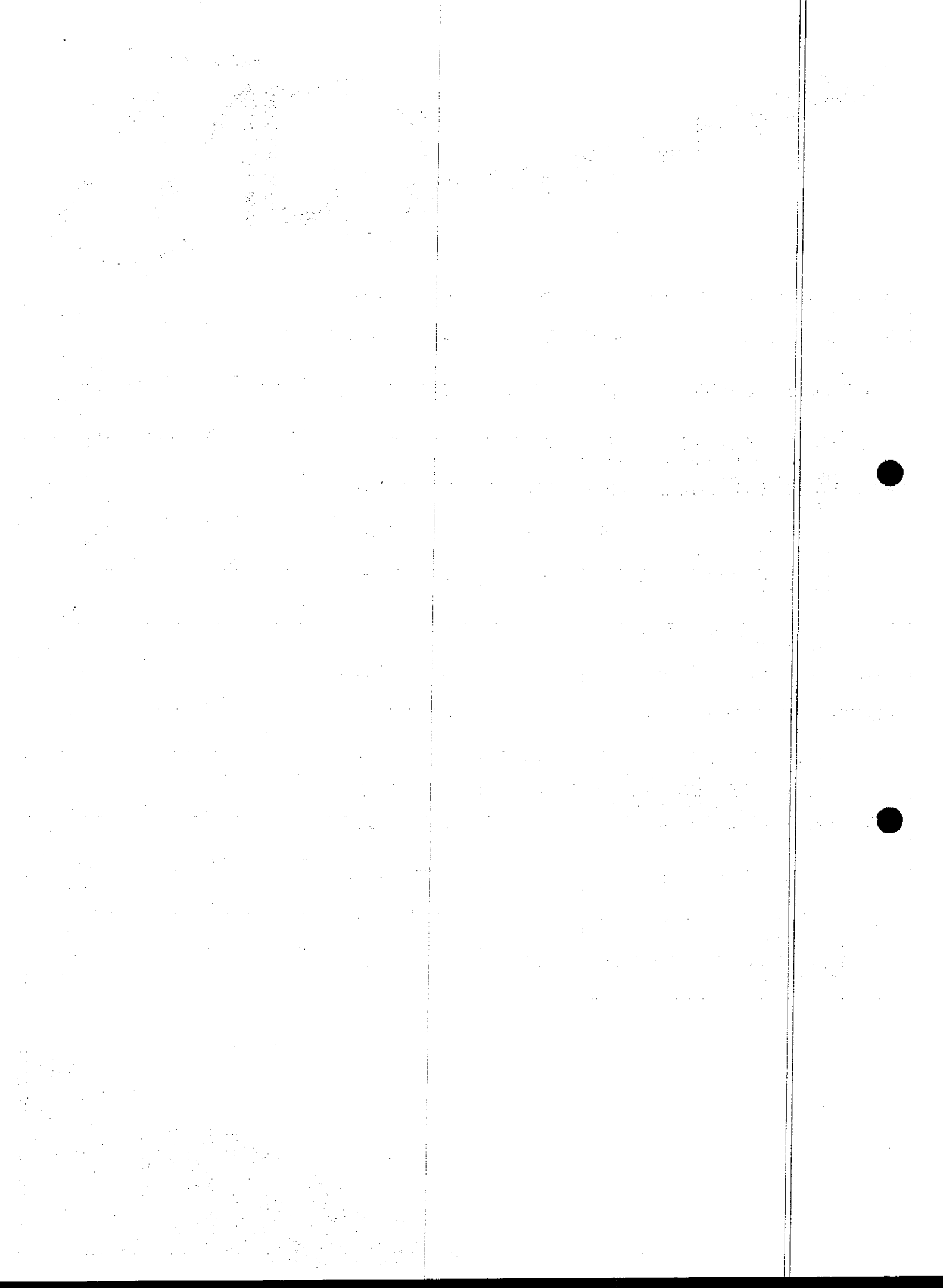



									centavos
16059	TUBO DE CONCRETO ARMADO CA1, D = 500MM	CONSTRULAR	M	108,39	7%	7,59	100,80	cem reais e oitenta centavos	
16933	TUBO DE POLIETILENO PE 80 AZUL - 20 (NBR-8417)	TIGRE	M	2,16	7%	0,15	2,01	dois reais e um centavo	
19447	TUBO DE POLIETILENO PE 80 AZUL - 32 (NBR-8417)	TIGRE	M	4,60	7%	0,32	4,28	quatro reais e vinte e oito centavos	
12961	TUBO DE POLIETILENO PE-5 20 (NBR-8417)	TIGRE	M	2,69	7%	0,19	2,50	dois reais e cinquenta centavos	
18663	TUBO EDUTOR EM PVC DN 75MM	GEO VINYL	UN	102,12	7%	7,15	94,97	noventa e quatro reais e sete centavos	
15779	TUBO EDUTOR PVC DN 40	GEO VINYL	M	15,91	7%	1,11	14,80	quatorze reais e oitenta centavos	
15780	TUBO EDUTOR PVC DN 50	GEO VINYL	M	20,24	7%	1,42	18,82	dezoito reais e oitenta e dois centavos	
15781	TUBO EDUTOR PVC DN 65	GEO VINYL	M	59,05	7%	4,13	54,92	cinquenta e quatro reais e noventa e dois centavos	
110162	TUBO EM AÇO CARBONO PF COM ABA DE VEDAÇÃO DN 500	HIDROLIGAS	M	3.022,53	7%	211,58	2.810,95	dois mil, oitocentos e dez reais e noventa e cinco centavos	
110163	TUBO EM AÇO CARBONO PF COM ABA DE VEDAÇÃO DN 1200	HIDROLIGAS	M	7.909,38	7%	553,66	7.355,72	sete mil, trezentos e cinquenta e cinco reais e setenta e dois centavos	
110164	TUBO EM AÇO CARBONO PF COM ABA DE VEDAÇÃO DN 1500	HIDROLIGAS	M	11.288,67	7%	790,21	10.498,46	dez mil, quatrocentos e noventa e oito reais e quarenta e seis centavos	
110150	TUBO EM AÇO INOX DE 2", SCH 40, SEM COSTURA PP	BARBOSA	M	559,79	7%	39,19	520,60	quinhentos e vinte reais e sessenta centavos	
110151	TUBO EM AÇO INOX DE 2", SCH 40, SEM COSTURA PP	BARBOSA	M	421,33	7%	29,49	391,84	trezentos e noventa e um reais e oitenta e quatro centavos	
110152	TUBO EM AÇO INOX DE 3", SCH 40, SEM COSTURA PP	BARBOSA	M	144,95	7%	10,15	134,80	cento e trinta e quatro reais e oitenta centavos	
110153	TUBO EM AÇO INOX DE 4", SCH 40, SEM COSTURA PP	BARBOSA	M	211,58	7%	14,81	196,76	cento e noventa e seis reais e setenta e seis centavos	
110154	TUBO EM AÇO INOX DE 6", SCH 40, SEM COSTURA PP	BARBOSA	M	420,20	7%	29,41	390,78	trezentos e noventa reais e setenta e oito centavos	
110155	TUBO EM AÇO INOX DE 8", SCH 40, SEM COSTURA PP	BARBOSA	M	480,00	7%	33,60	446,40	quatrocentos e quarenta e seis reais e quarenta centavos	
110158	TUBO EM AÇO INOX DN 75, SCH 40, SEM COSTURA PP	BARBOSA	M	152,02	7%	10,64	141,38	cento e quarenta e um reais e trinta e oito centavos	

Triângulo do Marco – BR – 403  
 Marco - Ceará – CEP: 62.560-000  
 CNPJ: 72.310.691/0001-30 - Insc. Est: 06.884.486-7

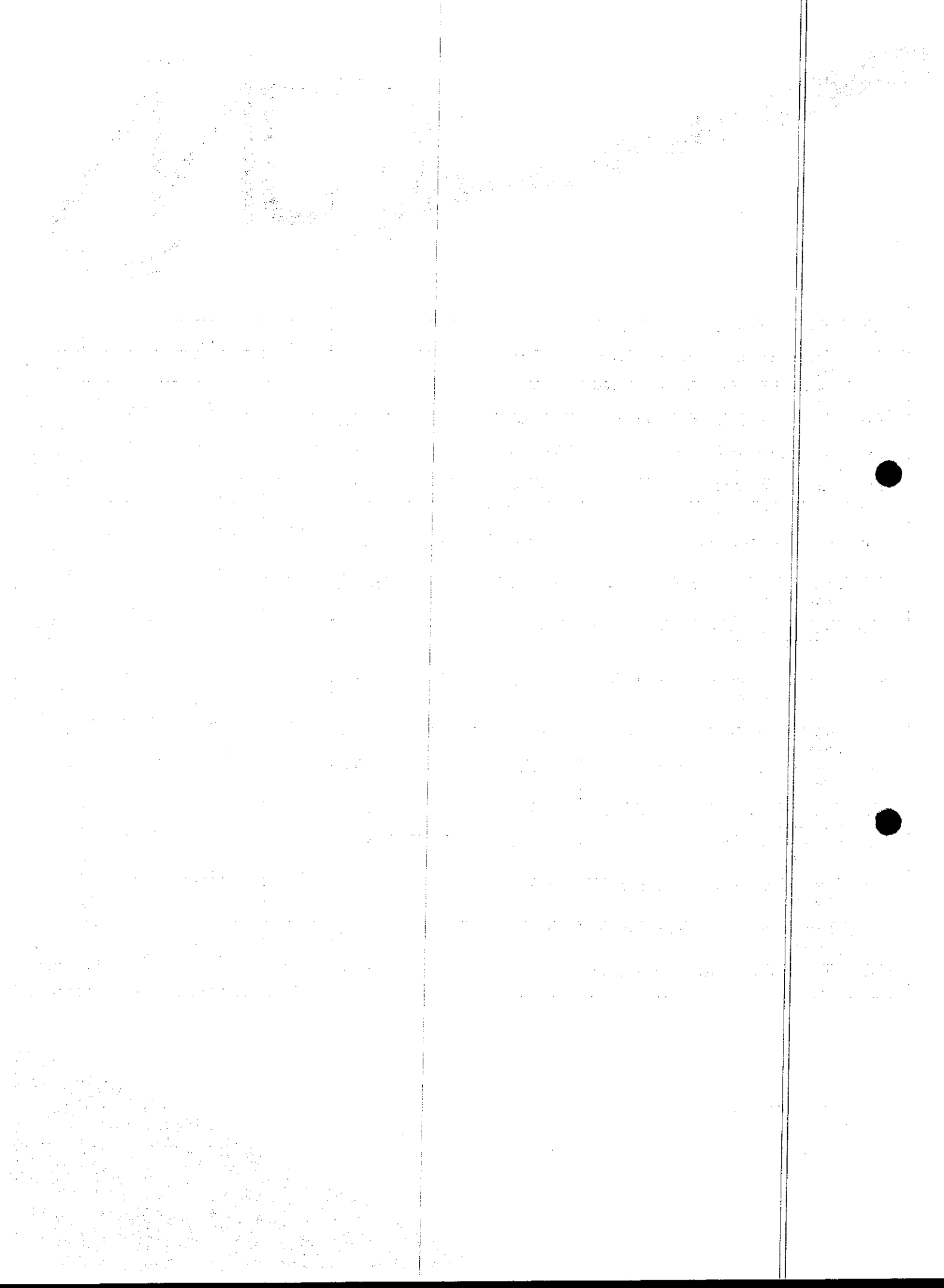

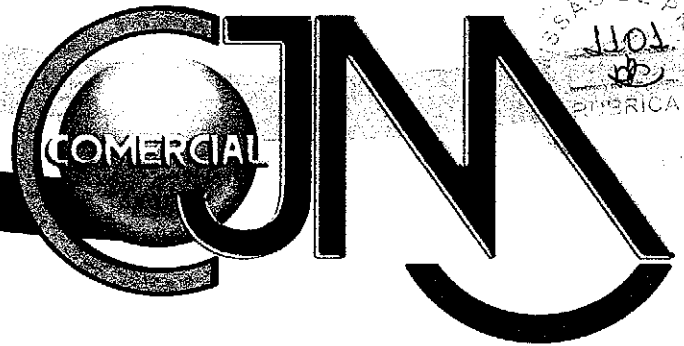

I10156	TUBO EM AÇO INOX DN 100, SCH 40, SEM COSTURA PF	BARBOSA	M	752,17	7%	52,65	699,52	seiscentos e noventa e nove reais e cinquenta e dois centavos
I10159	TUBO EM AÇO INOX DN 100, SCH 40, SEM COSTURA PP	BARBOSA	M	228,18	7%	15,97	212,21	duzentos e vinte e um centavos
I10160	TUBO EM AÇO INOX DN 150, SCH 40, SEM COSTURA PP	BARBOSA	M	402,19	7%	28,15	374,04	trezentos e setenta e quatro reais e quatro centavos
I10157	TUBO EM AÇO INOX DN 200, SCH 40, SEM COSTURA PF	BARBOSA	M	1.244,39	7%	87,11	1.157,28	um mil, cento e cinquenta e sete reais e vinte e oito centavos
I10161	TUBO EM AÇO INOX DN 200, SCH 40, SEM COSTURA PP	BARBOSA	M	576,21	7%	40,33	535,88	quinhentos e trinta e cinco reais e oitenta e oito centavos
I10165	TUBO FLEXÍVEL PP DN 25MM (3/4")	EQUATION	M	2,30	7%	0,16	2,14	dois reais e quatorze centavos
I10166	TUBO FOGO DA LINHA MÉDIA SEM COSTURA E COM ROSCA DN 2 1/2"	ARCELOR MITTAL	M	341,80	7%	23,93	317,87	trezentos e dezessete reais e oitenta e sete centavos
I10242	TUBO PEAD CORRUGADO SN 4 COM PAREDE ESTRUTURADA - DN/DI 250MM, PAREDE INTERNA LISA - ABNT NBR ISSO 21138	TIGRE	M	65,12	7%	4,56	60,56	sessenta reais e seis centavos
I10243	TUBO PEAD CORRUGADO SN 4 COM PAREDE ESTRUTURADA - DN/DI 300MM, PAREDE INTERNA LISA - ABNT NBR ISSO 21138	TIGRE	M	97,84	7%	6,85	90,99	noventa reais e nove centavos
I10244	TUBO PEAD CORRUGADO SN 4 COM PAREDE ESTRUTURADA - DN/DI 400MM, PAREDE INTERNA LISA - ABNT NBR ISSO 21138	TIGRE	M	143,13	7%	10,02	133,11	cento e trinta e três reais e onze centavos
I10245	TUBO PEAD CORRUGADO SN 4 COM PAREDE ESTRUTURADA - DN/DI 500MM, PAREDE INTERNA LISA - ABNT NBR ISSO 21138	TIGRE	M	227,49	7%	15,92	211,57	duzentos e onze reais e cinquenta e sete centavos
I10246	TUBO PEAD CORRUGADO SN 4 COM PAREDE ESTRUTURADA - DN/DI 600MM, PAREDE INTERNA LISA - ABNT NBR ISSO 21138	TIGRE	M	341,24	7%	23,89	317,35	trezentos e dezessete reais e trinta e cinco centavos
I10247	TUBO PEAD CORRUGADO SN 4 COM PAREDE ESTRUTURADA - DN/DI 800MM, PAREDE INTERNA LISA - ABNT NBR ISSO 21138	TIGRE	M	616,12	7%	43,13	572,99	quinhentos e setenta e dois reais e noventa e nove centavos
I10248	TUBO PEAD CORRUGADO SN 4 COM PAREDE ESTRUTURADA - DN/DI 1000MM, PAREDE INTERNA LISA - ABNT NBR ISSO 21138	TIGRE	M	822,40	7%	57,57	764,83	setecentos e sessenta e quatro reais e oitenta e três centavos
I10249	TUBO PEAD CORRUGADO SN 4 COM PAREDE ESTRUTURADA - DN/DI 1200MM, PAREDE INTERNA LISA - ABNT NBR ISSO 21138	TIGRE	M	1.137,45	7%	79,62	1.057,83	um mil e cinquenta e sete reais e oitenta e três centavos
I9531	TUBO PEAD CORRUGADO SN 8 COM PAREDE ESTRUTURADA - DN/DI 250MM, PAREDE INTERNA LISA - ABNT NBR ISSO 21138	TIGRE	M	71,78	7%	5,02	66,76	sessenta e seis reais e setenta e seis centavos

Triângulo do Marco – BR – 403  
 Marco - Ceará – CEP: 62.560-000  
 CNPJ: 72.310.691/0001-30 - Insc. Est: 06.884.486-7

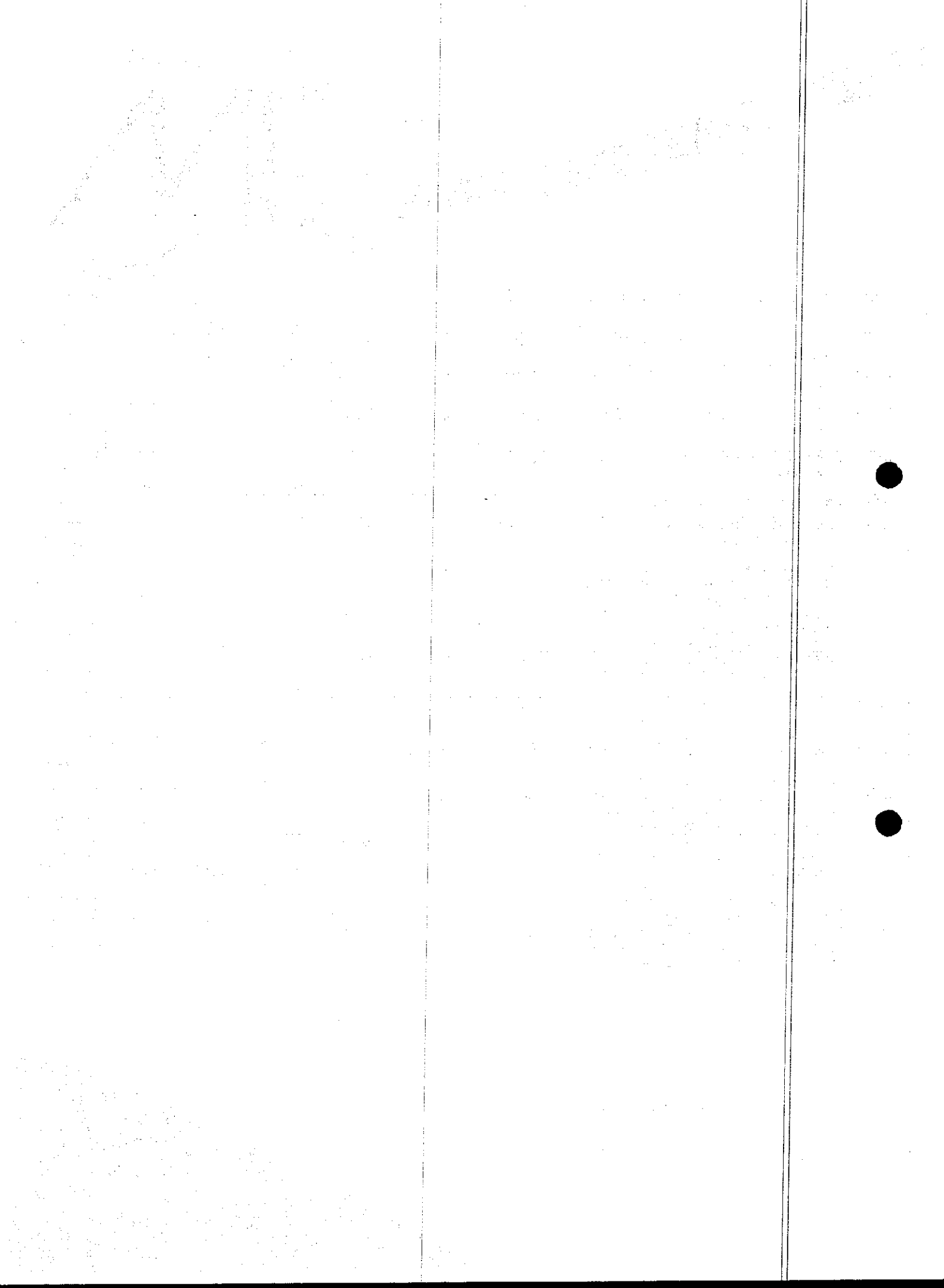



19920	TUBO PEAD CORRUGADO SN 8 COM PAREDE ESTRUTURADA - DN/DI 300MM, PAREDE INTERNA LISA - ABNT NBR ISSO 21138	TIGRE	M	101,21	7%	7,08	94,13	noventa e quatro reais e treze centavos
110135	TUBO PEAD CORRUGADO SN 8 COM PAREDE ESTRUTURADA - DN/DI 400MM, PAREDE INTERNA LISA - ABNT NBR ISSO 21138	TIGRE	M	172,23	7%	12,06	160,17	cento e sessenta reais e dezessete centavos
110136	TUBO PEAD CORRUGADO SN 8 COM PAREDE ESTRUTURADA - DN/DI 500MM, PAREDE INTERNA LISA - ABNT NBR ISSO 21138	TIGRE	M	281,03	7%	19,67	261,36	duzentos e sessenta e um reais e trinta e seis centavos
110238	TUBO PEAD CORRUGADO SN 8 COM PAREDE ESTRUTURADA - DN/DI 600MM, PAREDE INTERNA LISA - ABNT NBR ISSO 21138	TIGRE	M	392,05	7%	27,44	364,61	trezentos e sessenta e quatro reais e um centavos
110241	TUBO PEAD CORRUGADO SN 8 COM PAREDE ESTRUTURADA - DN/DI 800MM, PAREDE INTERNA LISA - ABNT NBR ISSO 21138	TIGRE	M	771,95	7%	54,04	717,91	setecentos e dezessete reais e um centavos
13300	TUBO PEAD DE=140mm PN 10 C/FLANGES TRAMO 12m	TIGRE	UN	663,53	7%	46,45	617,08	seiscentos e dezessete reais e oito centavos
13301	TUBO PEAD DE=160mm PN 10 C/FLANGES TRAMO 12m	TIGRE	UN	866,12	7%	60,63	805,49	oitocentos e cinco reais e quarenta e nove centavos
13302	TUBO PEAD DE=180mm PN 10 C/FLANGES TRAMO 12m	TIGRE	UN	1.095,60	7%	76,69	1.018,91	um mil e dezito reais e noventa e um centavos
13303	TUBO PEAD DE=225mm PN 10 C/FLANGES TRAMO 12m	TIGRE	UN	1.714,68	7%	120,03	1.594,65	um mil, quinhentos e noventa e quatro reais e sessenta e cinco centavos
13304	TUBO PEAD DE=250mm PN 10 C/FLANGES TRAMO 12m	TIGRE	UN	2.114,36	7%	148,01	1.966,35	um mil, novecentos e sessenta e seis reais e trinta e cinco centavos
13305	TUBO PEAD DE=315mm PN 10 C/FLANGES TRAMO 12m	TIGRE	UN	3.343,48	7%	234,04	3.109,44	três mil, cento e nove reais e quarenta e quatro centavos
13306	TUBO PEAD DE=355mm PN 10 C/FLANGES TRAMO 12m	TIGRE	UN	4.255,14	7%	297,86	3.957,28	três mil, novecentos e cinquenta e sete reais e vinte e oito centavos
19430	TUBO PEAD SDR 13,6 PN 12,5 DE 110 PARA ÁGUA OU ESGOTO	TIGRE	M	104,00	7%	7,28	96,72	noventa e seis reais e setenta e dois centavos
19431	TUBO PEAD SDR 13,6 PN 12,5 DE 160 PARA ÁGUA OU ESGOTO	TIGRE	M	218,40	7%	15,29	203,11	duzentos e três reais e onze centavos
19432	TUBO PEAD SDR 13,6 PN 12,5 DE 180 PARA ÁGUA OU ESGOTO	TIGRE	M	276,96	7%	19,39	257,57	duzentos e cinquenta e sete reais e cinquenta e sete centavos
19433	TUBO PEAD SDR 13,6 PN 12,5 DE 200 PARA ÁGUA OU ESGOTO	TIGRE	M	341,49	7%	23,90	317,59	trezentos e dezessete reais e cinquenta e nove centavos
19434	TUBO PEAD SDR 13,6 PN 12,5 DE 225 PARA	TIGRE	M	430,78	7%	30,15	400,63	quatrocentos reais e sessenta e três

Triângulo do Marco – BR – 403

Marco - Ceará – CEP: 62.560-000

CNPJ: 72.310.691/0001-30 - Insc. Est: 06.884.486-7

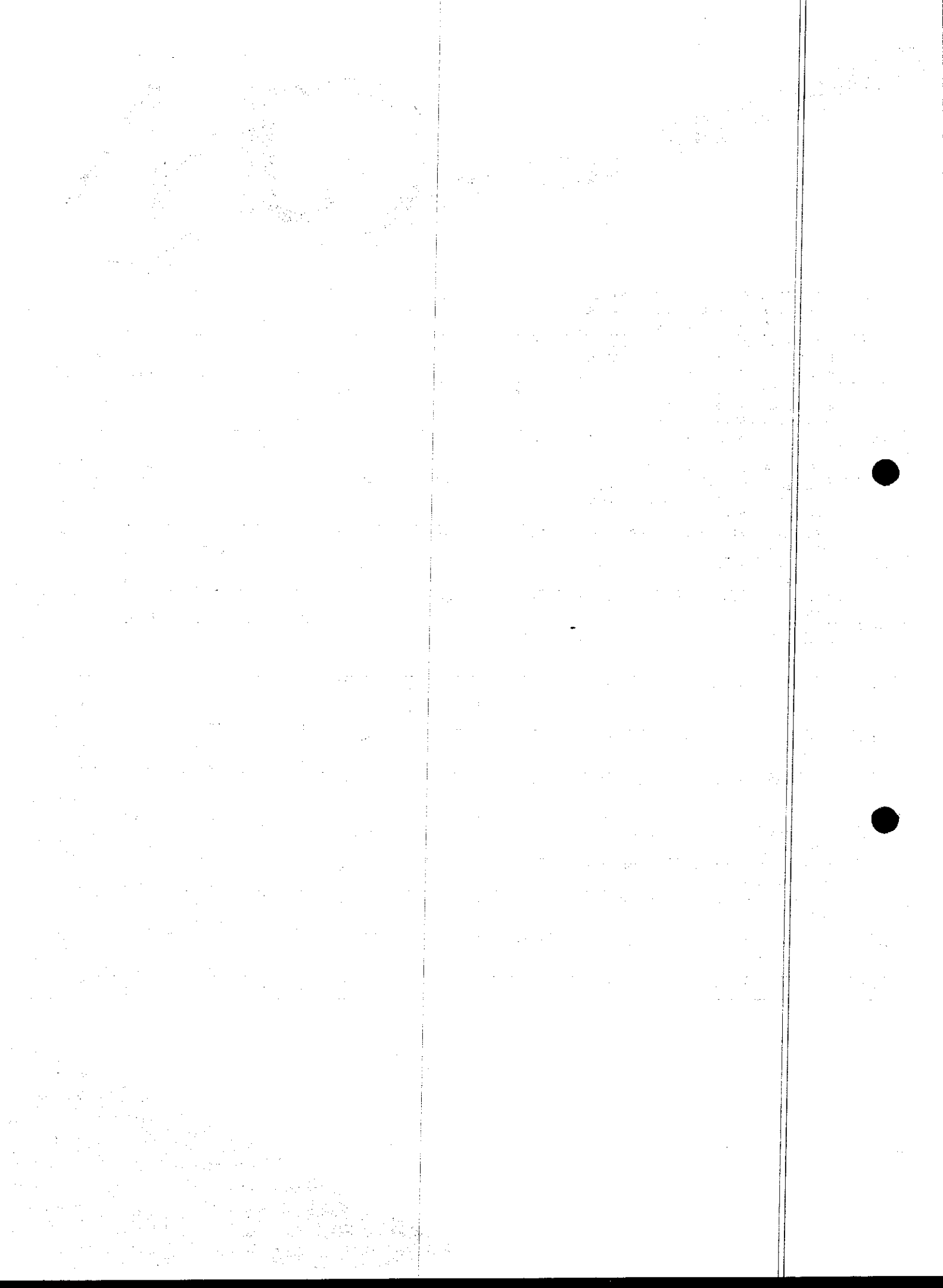



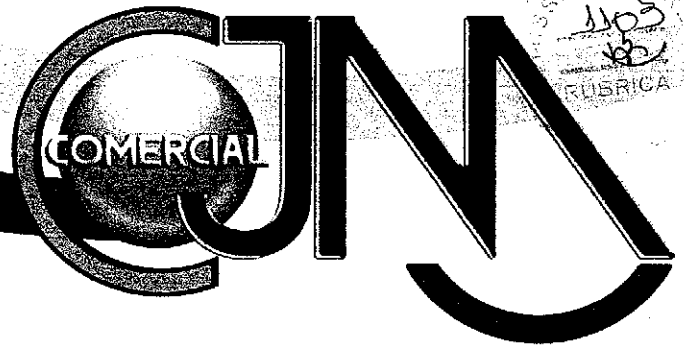

	ÁGUA OU ESGOTO							centavos
19435	TUBO PEAD SDR 13,6 PN 12,5 DE 250 PARA ÁGUA OU ESGOTO	TIGRE	M	532,96				quatrocentos e noventa e cinco reais e cinco centavos
19436	TUBO PEAD SDR 13,6 PN 12,5 DE 280 PARA ÁGUA OU ESGOTO	TIGRE	UN	667,09	7%	37,31	495,65	seiscentos e vinte reais e trinta e nove centavos
19437	TUBO PEAD SDR 13,6 PN 12,5 DE 315 PARA ÁGUA OU ESGOTO	TIGRE	M	844,68	7%	59,13	785,55	setecentos e oitenta e cinco reais e cinquenta e cinco centavos
19438	TUBO PEAD SDR 13,6 PN 12,5 DE 355 PARA ÁGUA OU ESGOTO	TIGRE	M	1.069,96	7%	74,90	995,06	novecientos e noventa e cinco reais e seis centavos
19439	TUBO PEAD SDR 13,6 PN 12,5 DE 400 PARA ÁGUA OU ESGOTO	TIGRE	M	1.359,96	7%	95,20	1.264,76	um mil, duzentos e sessenta e quatro reais e setenta e seis centavos
19440	TUBO PEAD SDR 13,6 PN 12,5 DE 450 PARA ÁGUA OU ESGOTO	TIGRE	M	1.720,92	7%	120,46	1.600,46	um mil, seiscentos reais e quarenta e seis centavos
19441	TUBO PEAD SDR 13,6 PN 12,5 DE 500 PARA ÁGUA OU ESGOTO	TIGRE	M	2.124,33	7%	148,70	1.975,63	um mil, novecentos e setenta e cinco reais e sessenta e três centavos
19442	TUBO PEAD SDR 13,6 PN 12,5 DE 560 PARA ÁGUA OU ESGOTO	TIGRE	M	2.659,94	7%	186,20	2.473,74	dois mil, quatrocentos e setenta e três reais e setenta e quatro centavos
19166	TUBO PEAD SDR 13,6 PN 12,5 DE 63 PARA ÁGUA OU ESGOTO	TIGRE	M	34,24	7%	2,40	31,84	trinta e um reais e quatro centavos
19443	TUBO PEAD SDR 13,6 PN 12,5 DE 630 PARA ÁGUA OU ESGOTO	TIGRE	M	3.366,10	7%	235,63	3.130,47	três mil, cento e trinta reais e quarenta e sete centavos
19444	TUBO PEAD SDR 13,6 PN 12,5 DE 710 PARA ÁGUA OU ESGOTO	TIGRE	M	4.767,48	7%	333,72	4.433,76	quatro mil, quatrocentos e trinta e três reais e seis centavos
19429	TUBO PEAD SDR 13,6 PN 12,5 DE 90 PARA ÁGUA OU ESGOTO	TIGRE	M	69,48	7%	4,86	64,62	sessenta e quatro reais e sessenta e dois centavos
19364	TUBO PEAD SDR 17 PN 10 DE 110 PARA ÁGUA OU ESGOTO	TIGRE	M	75,22	7%	5,27	69,95	sessenta e nove reais e noventa e cinco centavos
19365	TUBO PEAD SDR 17 PN 10 DE 160 PARA ÁGUA OU ESGOTO	TIGRE	M	157,27	7%	11,01	146,26	cento e quarenta e seis reais e vinte e seis centavos
19366	TUBO PEAD SDR 17 PN 10 DE 180 PARA ÁGUA OU ESGOTO	TIGRE	M	224,96	7%	15,75	209,21	duzentos e nove reais e vinte e um centavos
19367	TUBO PEAD SDR 17 PN 10 DE 200 PARA ÁGUA OU ESGOTO	TIGRE	M	245,49	7%	17,18	228,31	duzentos e vinte e oito reais e trinta e um centavos
19368	TUBO PEAD SDR 17 PN 10 DE 225 PARA ÁGUA OU ESGOTO	TIGRE	M	311,33	7%	21,79	289,54	duzentos e oitenta e nove reais e cinquenta e quatro centavos

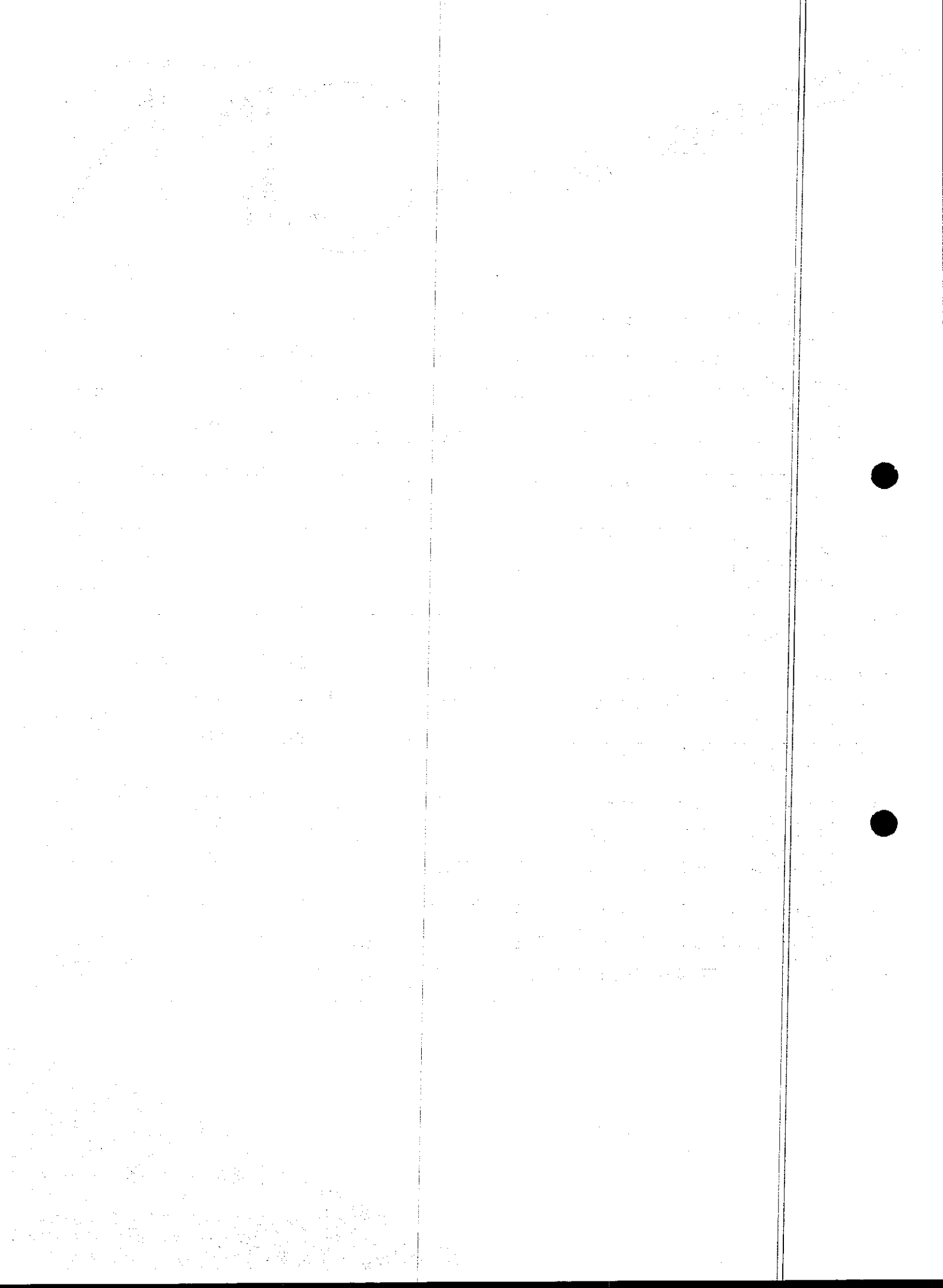



									quatro centavos
19369	TUBO PEAD SDR 17 PN 10 DE 250 PARA ÁGUA OU ESGOTO	TIGRE	M	434,15	7%	30,39	403,76	quatrocentos e três reais e setenta e seis centavos	
19370	TUBO PEAD SDR 17 PN 10 DE 280 PARA ÁGUA OU ESGOTO	TIGRE	M	542,13	7%	37,95	504,18	quinhentos e quatro reais e dezoito centavos	
19371	TUBO PEAD SDR 17 PN 10 DE 315 PARA ÁGUA OU ESGOTO	TIGRE	M	424,24	7%	29,70	394,54	trezentos e noventa e quatro reais e cinquenta e quatro centavos	
19372	TUBO PEAD SDR 17 PN 10 DE 355 PARA ÁGUA OU ESGOTO	TIGRE	M	539,93	7%	37,80	502,13	quinhentos e dois reais e treze centavos	
19373	TUBO PEAD SDR 17 PN 10 DE 400 PARA ÁGUA OU ESGOTO	TIGRE	M	1.108,47	7%	77,59	1.030,88	um mil e trinta reais e oitenta e oito centavos	
19161	TUBO PEAD SDR 17 PN 10 DE 450 PARA ÁGUA OU ESGOTO	TIGRE	M	1.399,15	7%	97,94	1.301,21	um mil, trezentos e um reais e vinte e um centavos	
19162	TUBO PEAD SDR 17 PN 10 DE 500 PARA ÁGUA OU ESGOTO	TIGRE	M	1.728,75	7%	121,01	1.607,74	um mil, seiscentos e sete reais e setenta e quatro centavos	
19163	TUBO PEAD SDR 17 PN 10 DE 560 PARA ÁGUA OU ESGOTO	TIGRE	M	2.165,66	7%	151,60	2.014,06	dois mil e quatorze reais e seis centavos	
19362	TUBO PEAD SDR 17 PN 10 DE 63 PARA ÁGUA OU ESGOTO	TIGRE	M	28,19	7%	1,97	26,22	vinte e seis reais e vinte e dois centavos	
19164	TUBO PEAD SDR 17 PN 10 DE 630 PARA ÁGUA OU ESGOTO	TIGRE	M	2.742,95	7%	192,01	2.550,94	dois mil, quinhentos e cinquenta reais e noventa e quatro centavos	
19165	TUBO PEAD SDR 17 PN 10 DE 710 PARA ÁGUA OU ESGOTO	TIGRE	M	3.883,33	7%	271,83	3.611,50	três mil, seiscentos e onze reais e cinquenta centavos	
19363	TUBO PEAD SDR 17 PN 10 DE 90 PARA ÁGUA OU ESGOTO	TIGRE	M	57,18	7%	4,00	53,18	cinquenta e três reais e dezoito centavos	
19355	TUBO PEAD SDR 26 PN 6 DE 355 PARA ÁGUA OU ESGOTO	TIGRE	M	580,77	7%	40,65	540,12	quinhentos e quarenta reais e doze centavos	
19356	TUBO PEAD SDR 26 PN 6 DE 400 PARA ÁGUA OU ESGOTO	TIGRE	M	735,94	7%	51,52	684,42	setecentos e oitenta e quatro reais e quarenta e dois centavos	
19357	TUBO PEAD SDR 26 PN 6 DE 450 PARA ÁGUA OU ESGOTO	TIGRE	M	934,80	7%	65,44	869,36	oitocentos e sessenta e nove reais e trinta e seis centavos	
19358	TUBO PEAD SDR 26 PN 6 DE 500 PARA ÁGUA OU ESGOTO	TIGRE	M	1.151,93	7%	80,64	1.071,29	um mil e setenta e um reais e vinte e nove centavos	
19359	TUBO PEAD SDR 26 PN 6 DE 560 PARA ÁGUA OU ESGOTO	TIGRE	M	1.442,45	7%	100,97	1.341,48	um mil, trezentos e quarenta e um reais e quarenta e oito centavos	
19360	TUBO PEAD SDR 26 PN 6 DE 630 PARA ÁGUA OU ESGOTO	TIGRE	M	1.826,02	7%	127,82	1.698,20	um mil, seiscentos e noventa e oito reais e vinte centavos	

Triângulo do Marco – BR – 403

Marco - Ceará – CEP: 62.560-000

CNPJ: 72.310.691/0001-30 - Inc. Est: 06.884.486-7



Faint, illegible text or markings in the upper right section of the page.

Main body of the document containing several paragraphs of extremely faint and illegible text. The text is arranged in a standard left-to-right, top-to-bottom format.



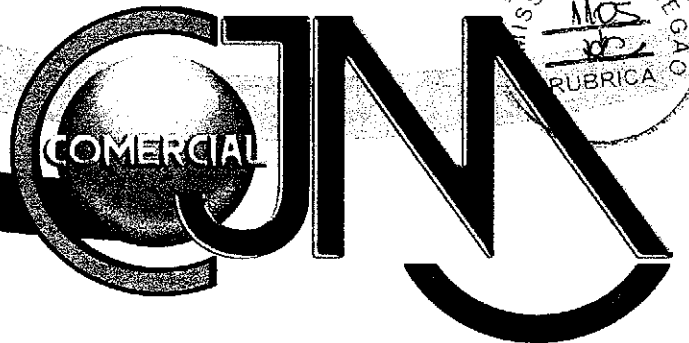

19361	TUBO PEAD SDR 26 PN 6 DE 710 PARA ÁGUA OU ESGOTO	TIGRE	M	2.587,65	7%	181,14	2.406,51	dois mil, quatrocentos e seis reais e cinquenta e um centavos
19351	TUBO PEAD SDR 32,25 PN 5 DE 500 PARA ÁGUA OU ESGOTO	TIGRE	M	933,26	7%	65,33	867,93	oitocentos e sessenta e sete reais e três centavos
19352	TUBO PEAD SDR 32,25 PN 5 DE 560 PARA ÁGUA OU ESGOTO	TIGRE	M	1.173,01	7%	82,11	1.090,90	um mil e noventa reais e noventa centavos
19353	TUBO PEAD SDR 32,25 PN 5 DE 630 PARA ÁGUA OU ESGOTO	TIGRE	M	1.346,85	7%	94,28	1.252,57	um mil, duzentos e cinquenta e dois reais e cinquenta e sete centavos
10154	TUBO PEAD SDR 32,25 PN 5 DE 710 PARA ÁGUA OU ESGOTO	TIGRE	M	2.106,92	7%	147,48	1.959,44	um mil, novecentos e cinquenta e nove reais e quarenta e quatro centavos
110167	TUBO PEAD, PN8, SDR21 PP DN 110	TIGRE	M	188,76	7%	13,21	175,55	cento e setenta e cinco reais e cinco centavos
110168	TUBO PEAD, PN8, SDR21 PP DN 710	TIGRE	M	1.544,60	7%	108,12	1.436,48	um mil, quatrocentos e trinta e seis reais e quarenta e oito centavos
110169	TUBO PEAD, PN8, SDR21 PP DN 800	TIGRE	M	2.483,59	7%	173,85	2.309,74	dois mil, trezentos e nove reais e setenta e quatro centavos
110170	TUBO PEAD, PN8, SDR21 PP DN 900	TIGRE	M	2.664,44	7%	186,51	2.477,93	dois mil, quatrocentos e setenta e sete reais e noventa e três centavos
110171	TUBO PEAD, PN8, SDR21 PP DN 1000	TIGRE	M	2.845,28	7%	199,17	2.646,11	dois mil, seiscentos e quarenta e seis reais e onze centavos
110172	TUBO POLIETILENO PN 6 PP DN 100	TIGRE	M	61,94	7%	4,34	57,60	cinquenta e sete reais e sessenta centavos
110173	TUBO PRFV CL 10 JE FF CLASSE DE RIGIDEZ 5.000 N/M² DN 150	TIGRE	M	887,23	7%	62,11	825,12	oitocentos e vinte e cinco reais e doze centavos
110174	TUBO PRFV CL 10 JE FF CLASSE DE RIGIDEZ 5.000 N/M² DN 200	TIGRE	M	1.016,55	7%	71,16	945,39	novecentos e quarenta e cinco reais e trinta e nove centavos
110175	TUBO PRFV CL 10 JE FF CLASSE DE RIGIDEZ 5.000 N/M² DN 300	TIGRE	M	1.275,20	7%	89,26	1.185,94	um mil, cento e oitenta e cinco reais e noventa e quatro centavos
110176	TUBO PRFV CL 10 JE FF CLASSE DE RIGIDEZ 5.000 N/M² DN 400	TIGRE	M	5.345,29	7%	374,17	4.971,12	quatro mil, novecentos e setenta e um reais e doze centavos
110177	TUBO PRFV CL 10 JE FF CLASSE DE RIGIDEZ 5.000 N/M² DN 500	TIGRE	M	5.515,90	7%	386,11	5.129,79	cinco mil, cento e vinte e nove reais e setenta e nove centavos

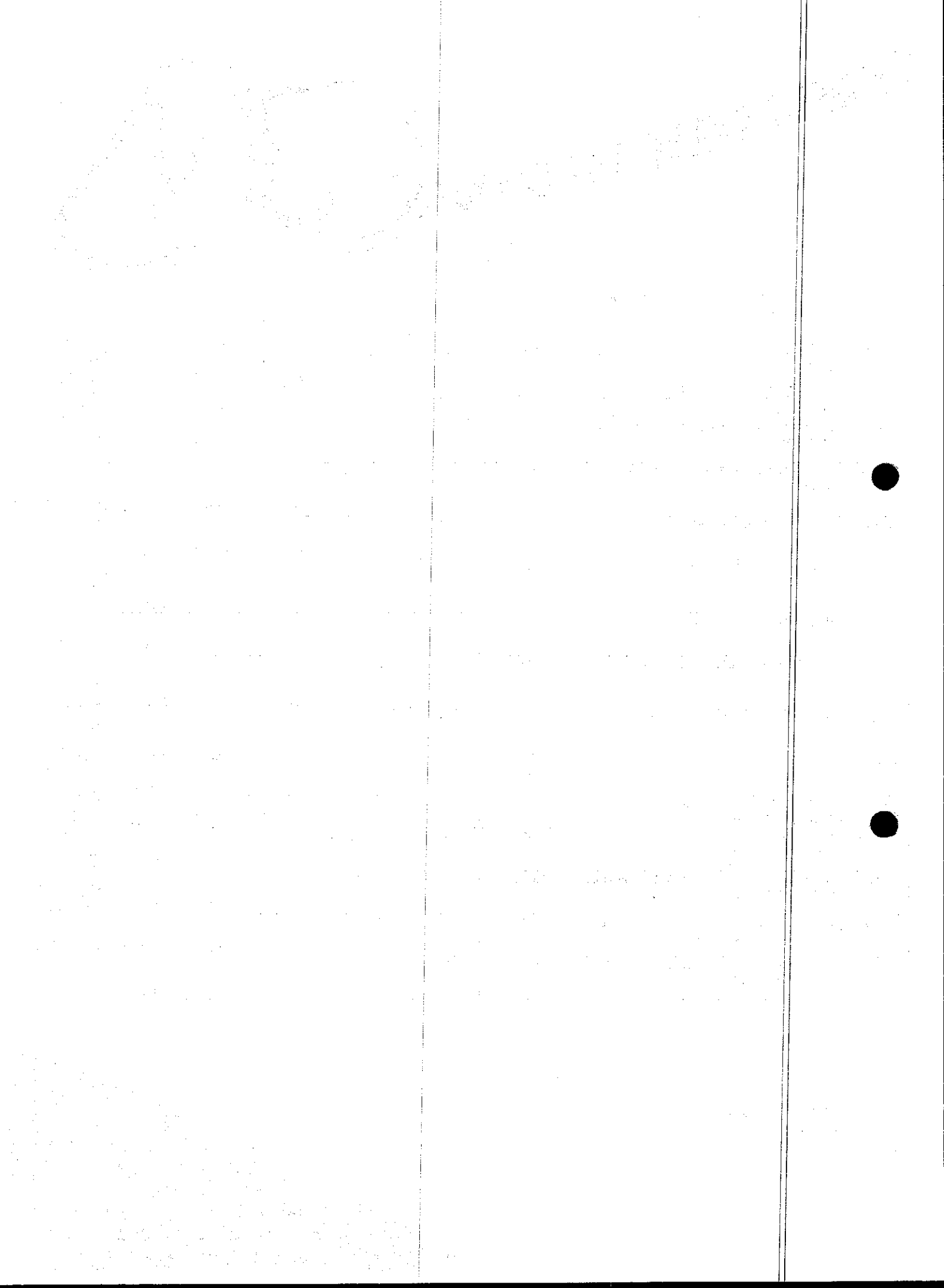



I10178	TUBO PRFV CL 10 JE PB CLASSE DE RIGIDEZ 5.000 N/M <sup>2</sup> DN 50	TIGRE	M	138,33	7%	9,68	128,65	cento e vinte e oito reais e sessenta e cinco centavos
I10179	TUBO PRFV CL 10 JE PB CLASSE DE RIGIDEZ 5.000 N/M <sup>2</sup> DN 100	TIGRE	M	146,39	7%	10,25	136,14	cento e trinta e seis reais e quatorze centavos
I6957	TUBO PRFV CL 10 JE PB CLASSE DE RIGIDEZ 5.000 N/m <sup>2</sup> DN 150	TIGRE	M	166,96	7%	11,69	155,27	cento e cinquenta e cinco reais e vinte e sete centavos
I6958	TUBO PRFV CL 10 JE PB CLASSE DE RIGIDEZ 5.000 N/m <sup>2</sup> DN 200	TIGRE	M	203,17	7%	14,22	188,95	cento e oitenta e oito reais e noventa e cinco centavos
I6959	TUBO PRFV CL 10 JE PB CLASSE DE RIGIDEZ 5.000 N/m <sup>2</sup> DN 250	TIGRE	M	246,40	7%	17,25	229,15	duzentos e vinte e nove reais e quinze centavos
I6960	TUBO PRFV CL 10 JE PB CLASSE DE RIGIDEZ 5.000 N/m <sup>2</sup> DN 300	TIGRE	M	345,58	7%	24,19	321,39	trezentos e vinte e um reais e nove centavos
I10180	TUBO PRFV CL 10 JE PF CLASSE DE RIGIDEZ 5.000 N/M <sup>2</sup> DN 150	TIGRE	M	708,15	7%	49,57	658,58	seiscientos e cinquenta e oito reais e cinquenta e oito centavos
I10181	TUBO PRFV CL 10 JE PP CLASSE DE RIGIDEZ 5.000 N/M <sup>2</sup> DN 100	TIGRE	M	283,24	7%	19,83	263,41	duzentos e sessenta e três reais e quarenta e um centavos
I10182	TUBO PRFV CL 10 JE PP CLASSE DE RIGIDEZ 5.000 N/M <sup>2</sup> DN 150	TIGRE	M	359,82	7%	25,19	334,63	trezentos e trinta e quatro reais e sessenta e três centavos
I8983	TUBO PRFV CL 12 JE PB CLASSE DE RIGIDEZ 5.000 N/M <sup>2</sup> DN 1000	TIGRE	M	1.233,09	7%	86,32	1.146,77	um mil, cento e quarenta e seis reais e setenta e sete centavos
I6961	TUBO PRFV CL 12 JE PB CLASSE DE RIGIDEZ 5.000 N/m <sup>2</sup> DN 150	TIGRE	M	166,96	7%	11,69	155,27	cento e cinquenta e cinco reais e vinte e sete centavos
I6962	TUBO PRFV CL 12 JE PB CLASSE DE RIGIDEZ 5.000 N/m <sup>2</sup> DN 200	TIGRE	M	203,17	7%	14,22	188,95	cento e oitenta e oito reais e noventa e cinco centavos
I6963	TUBO PRFV CL 12 JE PB CLASSE DE RIGIDEZ 5.000 N/m <sup>2</sup> DN 250	TIGRE	M	246,40	7%	17,25	229,15	duzentos e vinte e nove reais e quinze centavos
I6964	TUBO PRFV CL 12 JE PB CLASSE DE RIGIDEZ 5.000 N/m <sup>2</sup> DN 300	TIGRE	M	304,81	7%	21,34	283,47	duzentos e oitenta e três reais e quarenta e sete centavos
I8992	TUBO PRFV CL 12 JE PB CLASSE DE RIGIDEZ 5.000 N/m <sup>2</sup> DN 350	TIGRE	M	364,64	7%	25,52	339,12	trezentos e trinta e nove reais e doze centavos
I8993	TUBO PRFV CL 12 JE PB CLASSE DE RIGIDEZ 5.000 N/m <sup>2</sup> DN 400	TIGRE	M	413,57	7%	28,95	384,62	trezentos e oitenta e quatro reais e sessenta e dois centavos
I8994	TUBO PRFV CL 12 JE PB CLASSE DE RIGIDEZ 5.000 N/m <sup>2</sup> DN 450	TIGRE	M	475,24	7%	33,27	441,97	quatrocentos e quarenta e um reais e noventa e sete centavos
I8995	TUBO PRFV CL 12 JE PB CLASSE DE RIGIDEZ 5.000 N/m <sup>2</sup> DN 500	TIGRE	M	477,93	7%	33,46	444,47	quatrocentos e quarenta e quatro reais e quarenta e sete centavos

Triângulo do Marco – BR – 403

Marco - Ceará – CEP: 62.560-000

CNPJ: 72.310.691/0001-30 - Insc. Est: 06.884.486-7

*Handwritten signatures and initials.*

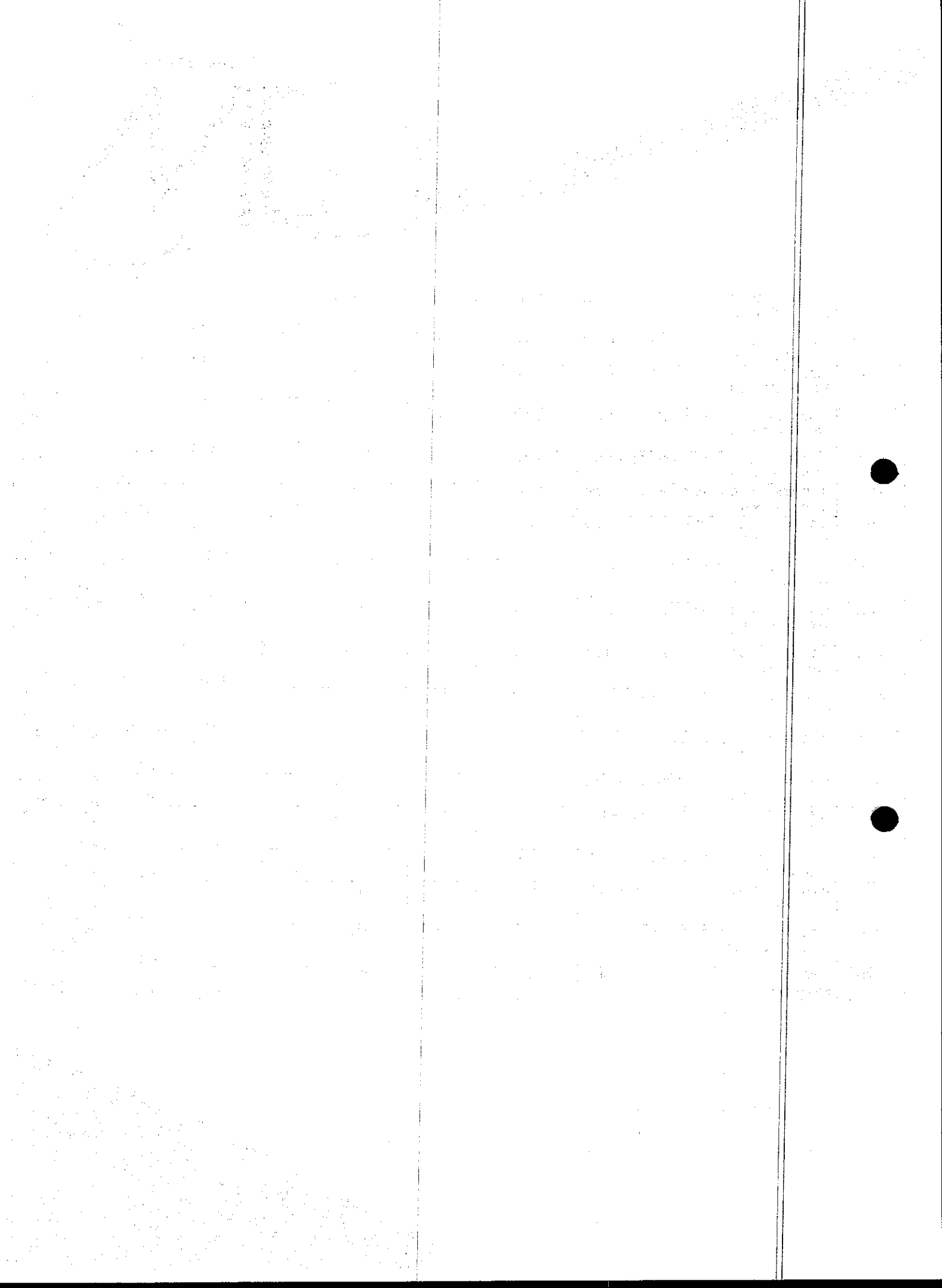





									sete centavos
18996	TUBO PRFV CL 12 JE PB CLASSE DE RIGIDEZ 5.000 N/m <sup>2</sup> DN 550	TIGRE	M	623,69	7%	43,66	580,03		quinhentos e oitenta reais e três centavos
18997	TUBO PRFV CL 12 JE PB CLASSE DE RIGIDEZ 5.000 N/m <sup>2</sup> DN 600	TIGRE	M	590,13	7%	41,31	548,82		quinhentos e quarenta e oito reais e oitenta e dois centavos
18998	TUBO PRFV CL 12 JE PB CLASSE DE RIGIDEZ 5.000 N/m <sup>2</sup> DN 650	TIGRE	M	737,23	7%	51,61	685,62		seiscentos e oitenta e cinco reais e sessenta e dois centavos
18999	TUBO PRFV CL 12 JE PB CLASSE DE RIGIDEZ 5.000 N/m <sup>2</sup> DN 700	TIGRE	M	726,47	7%	50,85	675,62		seiscentos e setenta e cinco reais e sessenta e dois centavos
19000	TUBO PRFV CL 12 JE PB CLASSE DE RIGIDEZ 5.000 N/m <sup>2</sup> DN 750	TIGRE	M	765,21	7%	53,56	711,65		setecentos e onze reais e cinco centavos
19001	TUBO PRFV CL 12 JE PB CLASSE DE RIGIDEZ 5.000 N/m <sup>2</sup> DN 800	TIGRE	M	866,98	7%	60,69	806,29		oitocentos e seis reais e vinte e nove centavos
19002	TUBO PRFV CL 12 JE PB CLASSE DE RIGIDEZ 5.000 N/m <sup>2</sup> DN 900	TIGRE	M	1.038,63	7%	72,70	965,93		novecentos e sessenta e cinco reais e noventa e três centavos
18984	TUBO PRFV CL 12 JE PB CLASSE DE RIGIDEZ 5.000 N/m <sup>2</sup> DN 1050	TIGRE	M	1.508,25	7%	105,58	1.402,67		um mil, quatrocentos e dois reais e sessenta e sete centavos
18985	TUBO PRFV CL 12 JE PB CLASSE DE RIGIDEZ 5.000 N/m <sup>2</sup> DN 1100	TIGRE	M	1.507,98	7%	105,56	1.402,42		um mil, quatrocentos e dois reais e quarenta e dois centavos
18986	TUBO PRFV CL 12 JE PB CLASSE DE RIGIDEZ 5.000 N/m <sup>2</sup> DN 1200	TIGRE	M	1.695,45	7%	118,68	1.576,77		um mil, quinhentos e setenta e seis reais e setenta e sete centavos
18987	TUBO PRFV CL 12 JE PB CLASSE DE RIGIDEZ 5.000 N/m <sup>2</sup> DN 1250	TIGRE	M	2.055,23	7%	143,87	1.911,36		um mil, novecentos e onze reais e trinta e seis centavos
18988	TUBO PRFV CL 12 JE PB CLASSE DE RIGIDEZ 5.000 N/m <sup>2</sup> DN 1300	TIGRE	M	1.869,06	7%	130,83	1.738,23		um mil, setecentos e trinta e oito reais e vinte e três centavos
18989	TUBO PRFV CL 12 JE PB CLASSE DE RIGIDEZ 5.000 N/m <sup>2</sup> DN 1400	TIGRE	M	2.248,05	7%	157,36	2.090,69		dois mil e noventa reais e sessenta e nove centavos
18990	TUBO PRFV CL 12 JE PB CLASSE DE RIGIDEZ 5.000 N/m <sup>2</sup> DN 1500	TIGRE	M	2.556,78	7%	178,97	2.377,81		dois mil, trezentos e setenta e sete reais e oitenta e um centavos
18991	TUBO PRFV CL 12 JE PB CLASSE DE RIGIDEZ 5.000 N/m <sup>2</sup> DN 1600	TIGRE	M	2.838,05	7%	198,66	2.639,39		dois mil, seiscentos e trinta e nove reais e nove centavos
16965	TUBO PRFV CL 16 JE PB CLASSE DE RIGIDEZ 5.000 N/m <sup>2</sup> DN 150	TIGRE	M	166,96	7%	11,69	155,27		cento e cinquenta e cinco reais e sete centavos

Triângulo do Marco – BR – 403  
 Marco - Ceará – CEP: 62.560-000  
 CNPJ: 72.310.691/0001-30 - Insc. Est: 06.884.486-7

*br*

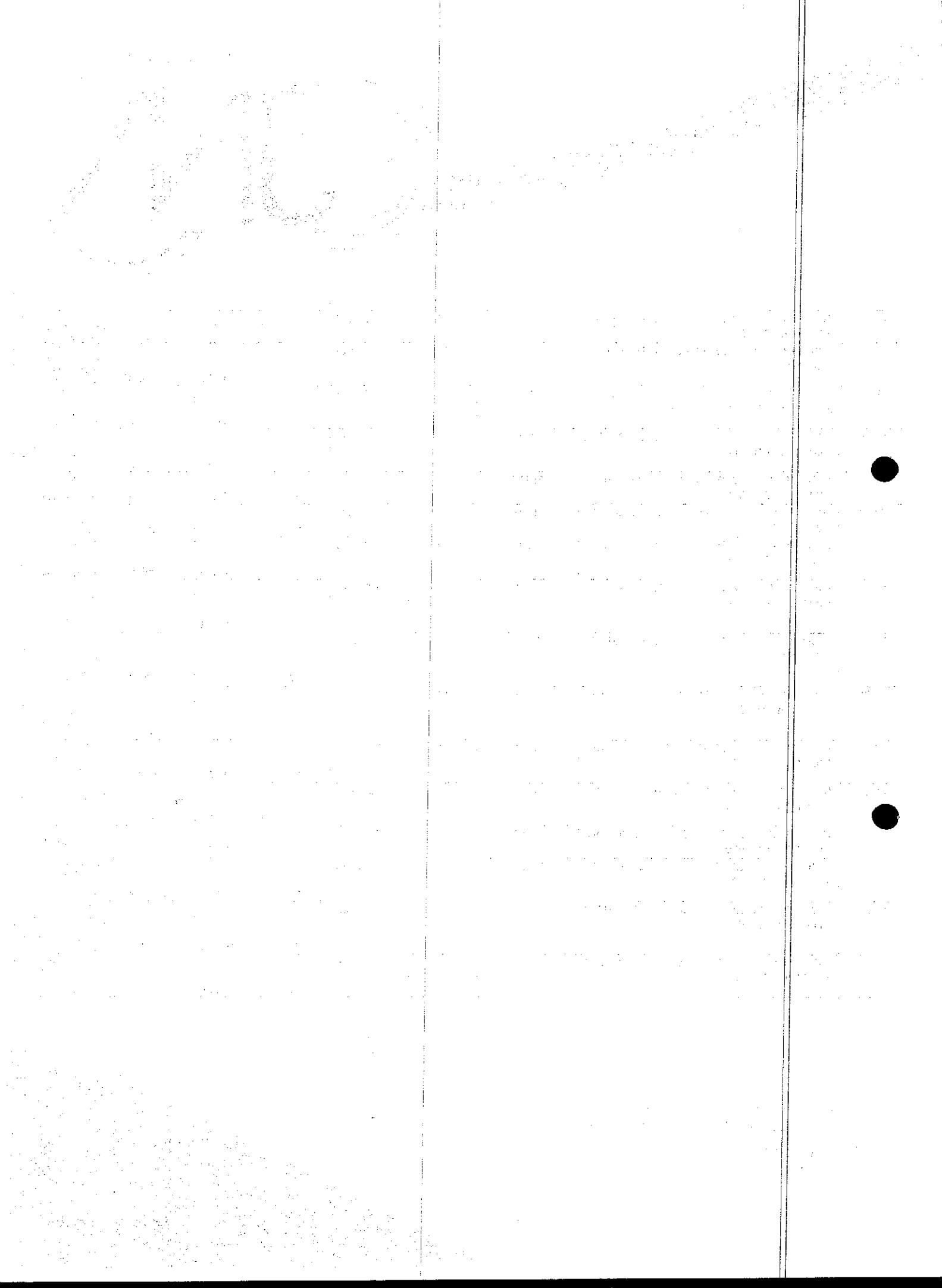



I6966	TUBO PRFV CL 16 JE PB CLASSE DE RIGIDEZ 5.000 N/m <sup>2</sup> DN 200	TIGRE	M	203,17	7%	14,22	188,95	cento e oitenta e oito reais e noventa e cinco centavos
I6967	TUBO PRFV CL 16 JE PB CLASSE DE RIGIDEZ 5.000 N/m <sup>2</sup> DN 250	TIGRE	M	246,40	7%	17,25	229,15	duzentos e vinte e nove reais e quinze centavos
I6968	TUBO PRFV CL 16 JE PB CLASSE DE RIGIDEZ 5.000 N/m <sup>2</sup> DN 300	TIGRE	M	304,81	7%	21,34	283,47	duzentos e oitenta e três reais e quarenta e sete centavos
I9012	TUBO PRFV CL 16 JE PB CLASSE DE RIGIDEZ 5.000 N/m <sup>2</sup> DN 350	TIGRE	M	365,62	7%	25,59	340,03	trezentos e quarenta reais e três centavos
I6969	TUBO PRFV CL 16 JE PB CLASSE DE RIGIDEZ 5.000 N/m <sup>2</sup> DN 400	TIGRE	M	414,91	7%	29,04	385,87	trezentos e oitenta e cinco reais e oitenta e sete centavos
I9013	TUBO PRFV CL 16 JE PB CLASSE DE RIGIDEZ 5.000 N/m <sup>2</sup> DN 450	TIGRE	M	476,83	7%	33,38	443,45	quatrocentos e quarenta e três reais e quarenta e cinco centavos
I6970	TUBO PRFV CL 16 JE PB CLASSE DE RIGIDEZ 5.000 N/m <sup>2</sup> DN 500	TIGRE	M	502,95	7%	35,21	467,74	quatrocentos e sessenta e sete reais e setenta e quatro centavos
I9014	TUBO PRFV CL 16 JE PB CLASSE DE RIGIDEZ 5.000 N/m <sup>2</sup> DN 550	TIGRE	M	659,79	7%	46,19	613,60	seiscentos e treze reais e sessenta centavos
I9015	TUBO PRFV CL 16 JE PB CLASSE DE RIGIDEZ 5.000 N/m <sup>2</sup> DN 600	TIGRE	M	626,17	7%	43,83	582,34	quinhentos e oitenta e dois reais e trinta e quatro centavos
I9016	TUBO PRFV CL 16 JE PB CLASSE DE RIGIDEZ 5.000 N/m <sup>2</sup> DN 650	TIGRE	M	783,78	7%	54,86	728,92	setecentos e vinte e oito reais e noventa e dois centavos
I9017	TUBO PRFV CL 16 JE PB CLASSE DE RIGIDEZ 5.000 N/m <sup>2</sup> DN 700	TIGRE	M	774,89	7%	54,24	720,65	setecentos e vinte reais e sessenta e cinco centavos
I9018	TUBO PRFV CL 16 JE PB CLASSE DE RIGIDEZ 5.000 N/m <sup>2</sup> DN 750	TIGRE	M	969,11	7%	67,84	901,27	novecentos e um reais e vinte e sete centavos
I9019	TUBO PRFV CL 16 JE PB CLASSE DE RIGIDEZ 5.000 N/m <sup>2</sup> DN 800	TIGRE	M	927,79	7%	64,95	862,84	oitocentos e sessenta e dois reais e oitenta e quatro centavos
I9020	TUBO PRFV CL 16 JE PB CLASSE DE RIGIDEZ 5.000 N/m <sup>2</sup> DN 900	TIGRE	M	1.115,50	7%	78,09	1.037,42	um mil e trinta e sete reais e quarenta e um centavos
I9003	TUBO PRFV CL 16 JE PB CLASSE DE RIGIDEZ 5.000 N/m <sup>2</sup> DN 1000	TIGRE	M	1.334,12	7%	93,39	1.240,73	um mil, duzentos e quarenta reais e setenta e três centavos
I9004	TUBO PRFV CL 16 JE PB CLASSE DE RIGIDEZ 5.000 N/m <sup>2</sup> DN 1050	TIGRE	M	1.634,26	7%	114,40	1.519,86	um mil, quinhentos e dezanove reais e oitenta e seis centavos
I9005	TUBO PRFV CL 16 JE PB CLASSE DE RIGIDEZ 5.000 N/m <sup>2</sup> DN 1100	TIGRE	M	1.514,23	7%	106,00	1.408,23	um mil, quatrocentos e oito reais e vinte e três centavos
I9006	TUBO PRFV CL 16 JE PB CLASSE DE RIGIDEZ	TIGRE	M	1.840,25	7%	128,82	1.711,43	um mil, setecentos e onze

Handwritten text at the top of the page, possibly a title or header, appearing as a series of faint, connected characters.

Main body of handwritten text, consisting of several lines of cursive script. The text is very faint and difficult to decipher, but appears to be a continuous paragraph or list of entries.

Handwritten text at the bottom of the page, possibly a signature or footer, appearing as a series of faint, connected characters.





	5.000 N/m <sup>2</sup> DN 1200								reais e quarenta e três centavos
I9007	TUBO PRFV CL 16 JE PB CLASSE DE RIGIDEZ 5.000 N/m <sup>2</sup> DN 1250	TIGRE	M	2.249,97					dois mil e noventa e dois reais e quarenta e sete centavos
I9008	TUBO PRFV CL 16 JE PB CLASSE DE RIGIDEZ 5.000 N/m <sup>2</sup> DN 1300	TIGRE	M	2.031,77	7%	157,50	2.092,47		um mil, oitocentos e oitenta e nove reais e cinquenta e cinco centavos
I9009	TUBO PRFV CL 16 JE PB CLASSE DE RIGIDEZ 5.000 N/m <sup>2</sup> DN 1400	TIGRE	M	2.439,20	7%	170,74	2.268,46		dois mil, duzentos e sessenta e oito reais e quarenta e seis centavos
I9010	TUBO PRFV CL 16 JE PB CLASSE DE RIGIDEZ 5.000 N/m <sup>2</sup> DN 1500	TIGRE	M	2.772,58	7%	194,08	2.578,50		dois mil, quinhentos e setenta e oito reais e cinquenta centavos
I9011	TUBO PRFV CL 16 JE PB CLASSE DE RIGIDEZ 5.000 N/m <sup>2</sup> DN 1600	TIGRE	M	3.123,49	7%	218,64	2.904,85		dois mil, novecentos e quatro reais e cinco centavos
I6971	TUBO PRFV CL 18 JE PB CLASSE DE RIGIDEZ 5.000 N/m <sup>2</sup> DN 150	TIGRE	M	166,96	7%	11,69	155,27		cento e cinquenta e cinco reais e sete centavos
I6972	TUBO PRFV CL 18 JE PB CLASSE DE RIGIDEZ 5.000 N/m <sup>2</sup> DN 200	TIGRE	M	203,17	7%	14,22	188,95		cento e oitenta e oito reais e noventa e cinco centavos
I6973	TUBO PRFV CL 18 JE PB CLASSE DE RIGIDEZ 5.000 N/m <sup>2</sup> DN 250	TIGRE	M	246,40	7%	17,25	229,15		duzentos e vinte e nove reais e quinze centavos
I6974	TUBO PRFV CL 18 JE PB CLASSE DE RIGIDEZ 5.000 N/m <sup>2</sup> DN 300	TIGRE	M	312,96	7%	21,91	291,05		duzentos e noventa e um reais e cinco centavos
I6990	TUBO PRFV CL 20 JE PB CLASSE DE RIGIDEZ 5.000 N/m <sup>2</sup> DN 600	TIGRE	M	1.041,71	7%	72,92	968,79		novecentos e sessenta e oito reais e setenta e nove centavos
I6991	TUBO PRFV CL 20 JE PB CLASSE DE RIGIDEZ 5.000 N/m <sup>2</sup> DN 700	TIGRE	M	1.403,43	7%	98,24	1.305,19		um mil, trezentos e cinco reais e dezenove centavos
I6992	TUBO PRFV CL 20 JE PB CLASSE DE RIGIDEZ 5.000 N/m <sup>2</sup> DN 800	TIGRE	M	1.654,34	7%	115,80	1.538,54		um mil, quinhentos e trinta e oito reais e cinquenta e quatro centavos
I6993	TUBO PRFV CL 20 JE PB CLASSE DE RIGIDEZ 5.000 N/m <sup>2</sup> DN 900	TIGRE	M	2.084,86	7%	145,94	1.938,92		um mil, novecentos e trinta e oito reais e noventa e dois centavos
I9021	TUBO PRFV CL 6 JE PB CLASSE DE RIGIDEZ 5.000 N/m <sup>2</sup> DN 300	TIGRE	M	305,05	7%	21,35	283,70		duzentos e oitenta e três reais e setenta centavos
I9022	TUBO PRFV CL 6 JE PB CLASSE DE RIGIDEZ 5.000 N/m <sup>2</sup> DN 350	TIGRE	M	364,28	7%	25,50	338,78		trezentos e trinta e oito reais e setenta e oito centavos
I6975	TUBO PRFV CL 6 JE PB CLASSE DE RIGIDEZ 5.000 N/m <sup>2</sup> DN 300	TIGRE	M	413,08	7%	28,92	384,16		trezentos e oitenta e quatro reais e

Triângulo do Marco – BR – 403  
 Marco - Ceará – CEP: 62.560-000  
 CNPJ: 72.310.691/0001-30 - Insc. Est: 06.884.486-7

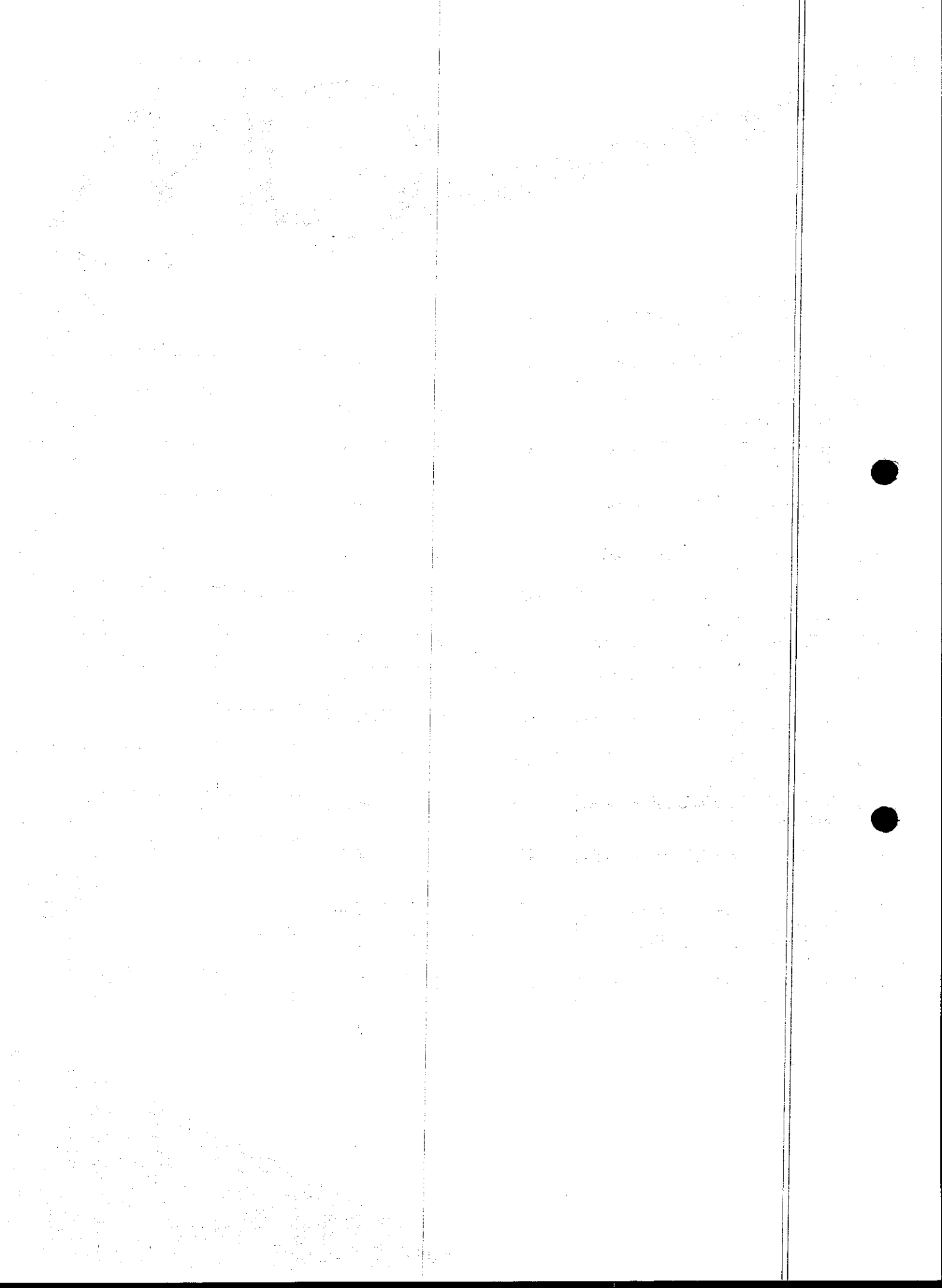



	N/m² DN 400							dezesseis centavos
I9023	TUBO PRFV CL 6 JE PB CLASSE DE RIGIDEZ 5.000 N/m² DN 450	TIGRE	M	474,50	7%	33,22	441,29	quatrocentos e quarenta e um reais e vinte e oito centavos
I6976	TUBO PRFV CL 6 JE PB CLASSE DE RIGIDEZ 5.000 N/m² DN 500	TIGRE	M	461,38	7%	32,30	429,08	quatrocentos e vinte e nove reais e oito centavos
I9024	TUBO PRFV CL 6 JE PB CLASSE DE RIGIDEZ 5.000 N/m² DN 550	TIGRE	M	600,34	7%	42,02	558,32	quinhentos e cinquenta e oito reais e trinta e dois centavos
I6977	TUBO PRFV CL 6 JE PB CLASSE DE RIGIDEZ 5.000 N/m² DN 600	TIGRE	M	566,34	7%	39,64	526,70	quinhentos e vinte e seis reais e setenta centavos
I1180	TUBO PVC CORRUGADO E PERFURADO DN 100	TIGRE	M	18,75	7%	1,31	17,44	dezesete reais e quarenta e quatro centavos
I3181	TUBO PVC CORRUGADO E PERFURADO DN 150	TIGRE	M	39,22	7%	2,75	36,47	trinta e seis reais e sete centavos
I6523	TUBO PVC DEFoFo DÚCTIL JEI 1MPa DN 100 (NBR-7665-07/03/07)	TIGRE	M	33,81	7%	2,37	31,44	trinta e um reais e quarenta e quatro centavos
I6524	TUBO PVC DEFoFo DÚCTIL JEI 1MPa DN 150 (NBR-7665-07/03/07)	TIGRE	M	67,53	7%	4,73	62,80	sessenta e dois reais e oitenta centavos
I6525	TUBO PVC DEFoFo DÚCTIL JEI 1MPa DN 200 (NBR-7665-07/03/07)	TIGRE	M	82,29	7%	5,76	76,53	setenta e seis reais e cinquenta e três centavos
I6527	TUBO PVC DEFoFo DÚCTIL JEI 1MPa DN 250 (NBR-7665-07/03/07)	TIGRE	M	125,18	7%	8,76	116,42	cento e dezesseis reais e quarenta e dois centavos
I6528	TUBO PVC DEFoFo DÚCTIL JEI 1MPa DN 300 (NBR-7665-07/03/07)	TIGRE	M	177,18	7%	12,40	164,78	cento e sessenta e quatro reais e setenta e oito centavos
I10184	TUBO PVC DEFoFo DÚCTIL JEI 1MPa DN 350 (NBR-7665-07/03/07)	TIGRE	M	525,00	7%	36,75	488,25	quatrocentos e oitenta e oito reais e vinte e cinco centavos
I8552	TUBO PVC DEFoFo DÚCTIL JEI 1MPa DN 400 (NBR-7665-01/03/99)	TIGRE	M	530,17	7%	37,11	493,06	quatrocentos e noventa e três reais e seis centavos
I8553	TUBO PVC DEFoFo DÚCTIL JEI 1MPa DN 500 (NBR-7665-01/03/99)	TIGRE	M	1.061,92	7%	74,33	987,59	novecentos e oitenta e sete reais e cinquenta e nove centavos
I10183	TUBO PVC DEFoFo DÚCTIL JEI 1MPa DN 75 (NBR-7665-07/03/07)	TIGRE	M	15,75	7%	1,10	14,65	quatorze reais e sessenta e cinco centavos
I6203	TUBO PVC ESGOTO PRIMARIO DN 75 (NBR 5688)	TIGRE	M	8,08	7%	0,57	7,51	sete reais e cinquenta e um centavos
I6204	TUBO PVC ESGOTO PRIMARIO DN 150 (NBR 5688)	TIGRE	M	22,24	7%	1,56	20,68	vinte reais e sessenta e oito centavos
I6205	TUBO PVC ESGOTO SERIE R JEI DN 100	TIGRE	M	18,09	7%	1,27	16,82	dezesseis reais e oitenta e dois centavos
I6206	TUBO PVC ESGOTO SERIE R JEI DN 150	TIGRE	M	37,64	7%	2,63	35,01	trinta e cinco reais e um centavo

Triângulo do Marco – BR – 403  
 Marco - Ceará – CEP: 62.560-000  
 CNPJ: 72.310.691/0001-30 - Insc. Est: 06.884.486-7

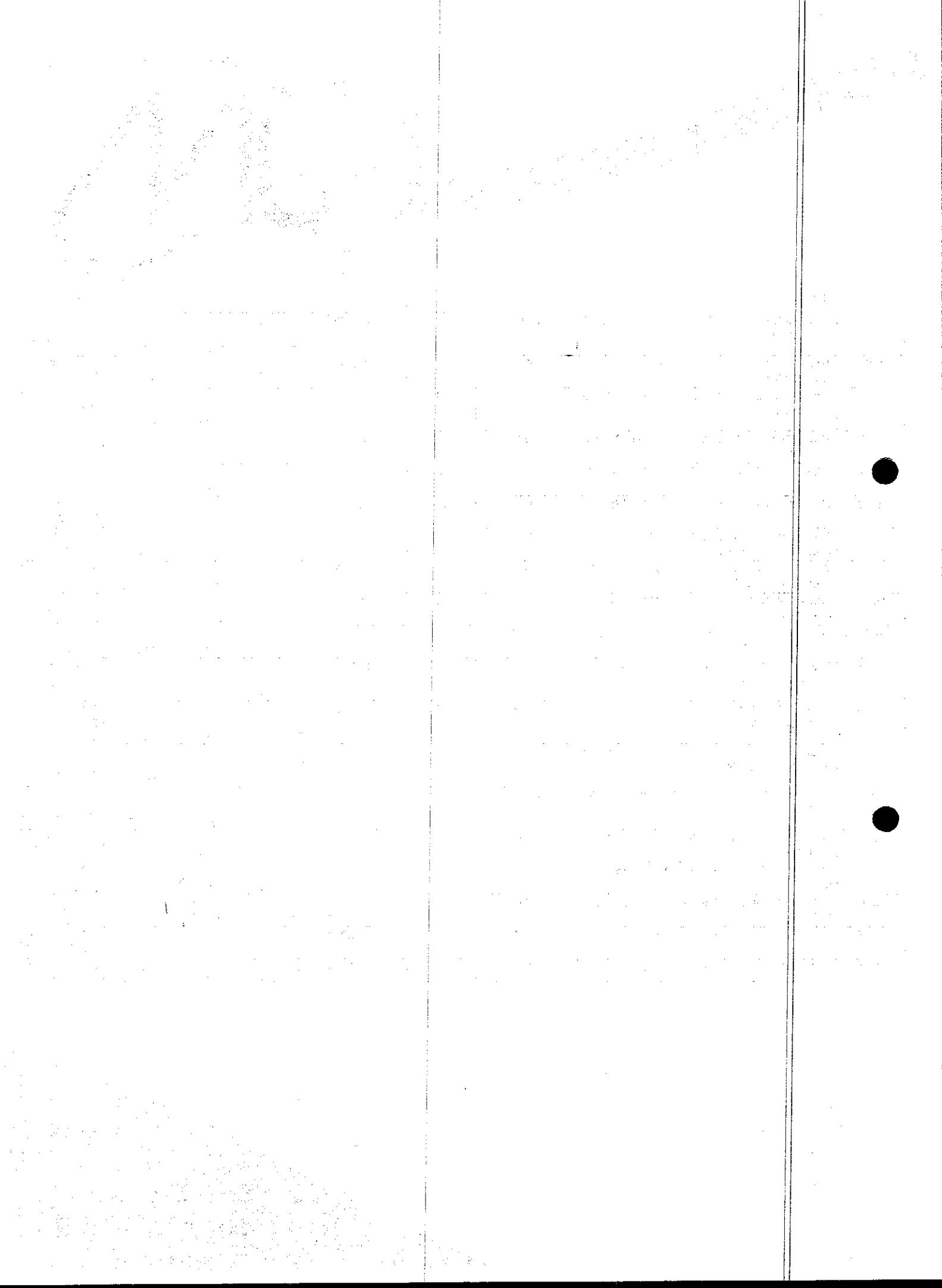





I10185	TUBO PVC IRRIGA PN 60 DN32 X 6MT	TIGRE	UN	16,00	7%	1,12	14,88	quatorze reais e oitenta e oito centavos
I10186	TUBO PVC IRRIGA PN 60 DN50 X 6MT	TIGRE	UN	22,95	7%	1,61	21,34	vinte e um reais e trinta e quatro centavos
I7590	TUBO PVC NERVURADO LEVE DN 154x2m	TIGRE	UN	117,20	7%	8,20	109,00	cento e nove reais e dezito reais
I7591	TUBO PVC NERVURADO LEVE DN 154x4m	TIGRE	UN	234,41	7%	16,41	218,00	duzentos e trinta e oito reais e oitenta centavos
I7596	TUBO PVC NERVURADO REFORÇADO DN 200x2m	TIGRE	UN	415,91	7%	29,11	386,80	trezentos e oitenta e seis reais e oitenta centavos
I7597	TUBO PVC NERVURADO REFORÇADO DN 200x4m	TIGRE	UN	795,60	7%	55,69	739,91	setecentos e trinta e nove reais e noventa e um centavos
I7592	TUBO PVC NERVURADO STANDARD DN 154x2m	TIGRE	UN	165,73	7%	11,60	154,13	cento e cinquenta e quatro reais e treze centavos
I7593	TUBO PVC NERVURADO STANDARD DN 154x4m	TIGRE	UN	328,26	7%	22,98	305,28	trezentos e cinco reais e vinte e oito centavos
I7594	TUBO PVC NERVURADO STANDARD DN 206x2m	TIGRE	UN	564,23	7%	39,50	524,73	quinhentos e vinte e quatro reais e setenta e três centavos
I7595	TUBO PVC NERVURADO STANDARD DN 206x4m	TIGRE	UN	1.113,60	7%	77,95	1.035,65	um mil e trinta e cinco reais e sessenta e cinco centavos
I3070	TUBO PVC OCRE PAREDE DUPLA JE DN 150(NBR-7362-3)	TIGRE	M	164,06	7%	11,48	152,58	cento e cinquenta e dois reais e cinquenta e oito centavos
I3150	TUBO PVC PBA JE CL-12 DN 50 (NBR-5647)	TIGRE	M	7,71	7%	0,54	7,17	sete reais e dezessete centavos
I3151	TUBO PVC PBA JE CL-12 DN 75 (NBR-5647)	TIGRE	M	15,83	7%	1,11	14,72	quatorze reais e setenta e dois centavos
I3152	TUBO PVC PBA JE CL-12 DN 100 (NBR-5647)	TIGRE	M	25,87	7%	1,81	24,06	vinte e quatro reais e seis centavos
I3153	TUBO PVC PBA JE CL-15 DN 50 (NBR-5647)	TIGRE	M	11,56	7%	0,81	10,75	dez reais e setenta e cinco centavos
I3154	TUBO PVC PBA JE CL-15 DN 75 (NBR-5647)	TIGRE	M	21,57	7%	1,51	20,06	vinte reais e seis centavos
I3155	TUBO PVC PBA JE CL-15 DN 100 (NBR-5647)	TIGRE	M	39,04	7%	2,73	36,31	trinta e seis reais e trinta e um centavos
I3156	TUBO PVC PBA JE CL-20 DN 50 (NBR-5647)	TIGRE	M	14,44	7%	1,01	13,43	treze reais e quarenta e três centavos
I3157	TUBO PVC PBA JE CL-20 DN 75 (NBR-5647)	TIGRE	M	28,54	7%	2,00	26,54	vinte e seis reais e cinquenta e quatro centavos
I3158	TUBO PVC PBA JE CL-20 DN 100 (NBR-5647)	TIGRE	M	47,29	7%	3,31	43,98	quarenta e três reais e noventa e oito centavos
I3159	TUBO PVC PBA JEI CL-12 DN 50 (NBR-5647)	TIGRE	M	8,75	7%	0,61	8,14	oito reais e quatorze centavos
I3160	TUBO PVC PBA JEI CL-12 DN 75 (NBR-5647)	TIGRE	M	18,80	7%	1,32	17,48	dezesete reais e quarenta e oito centavos

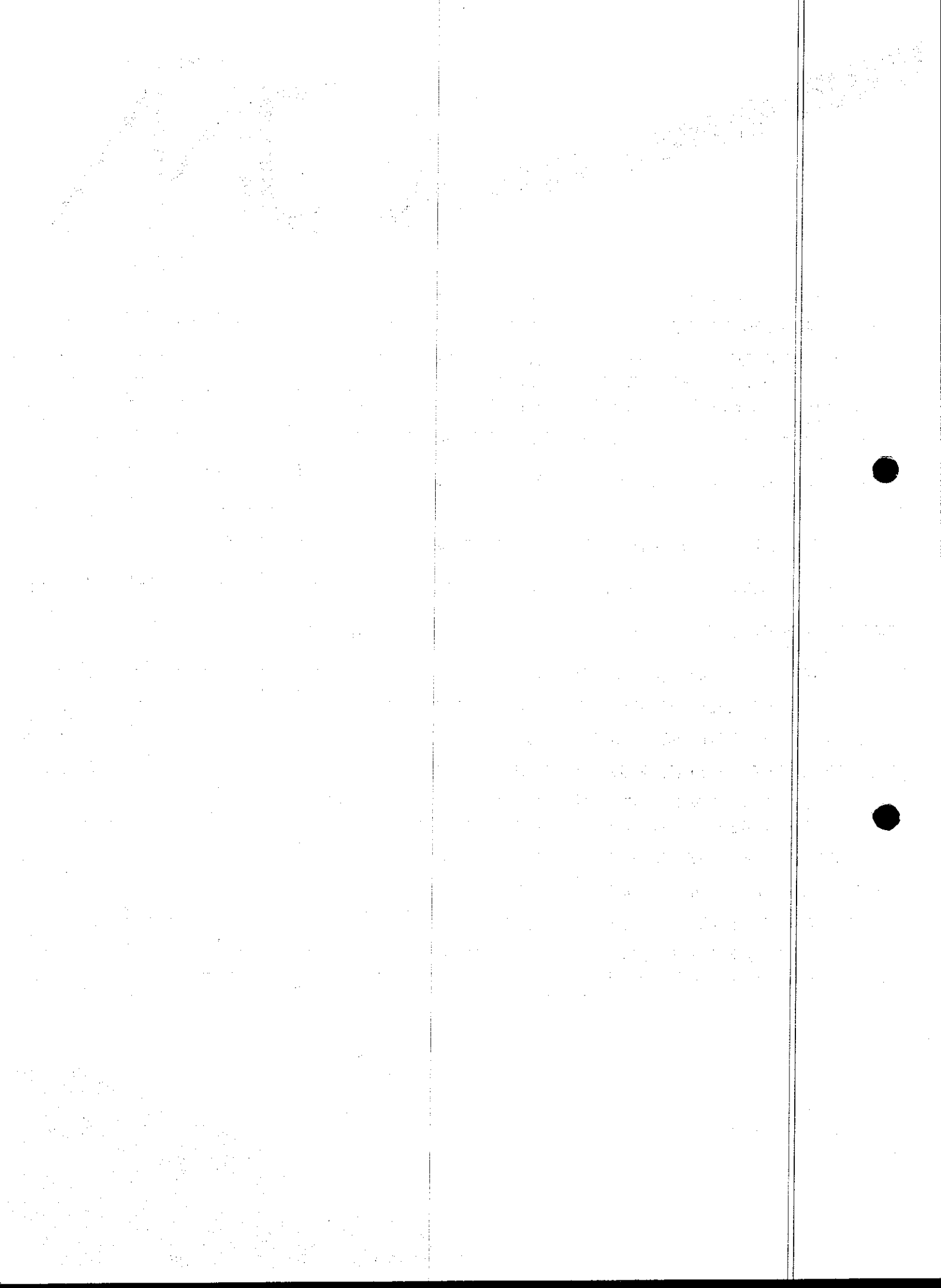

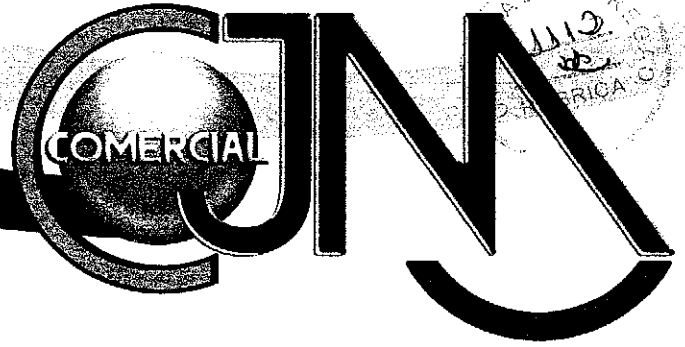

								centavos
I3161	TUBO PVC PBA JEI CL-12 DN 100 (NBR-5647)	TIGRE	M	28,47	7%	1,99	26,48	vinte e seis reais e quarenta e oito centavos
I3162	TUBO PVC PBA JEI CL-15 DN 50 (NBR-5647)	TIGRE	M	10,18	7%	0,71	9,47	nove reais e quarenta e sete centavos
I3163	TUBO PVC PBA JEI CL-15 DN 75 (NBR-5647)	TIGRE	M	20,72	7%	1,45	19,27	dezenove reais e vinte e sete centavos
I3164	TUBO PVC PBA JEI CL-15 DN 100 (NBR-5647)	TIGRE	M	34,23	7%	2,40	31,83	trinta e um reais e oitenta e três centavos
I3165	TUBO PVC PBA JEI CL-20 DN 50 (NBR-5647)	TIGRE	M	12,95	7%	0,91	12,04	doze reais e quatro centavos
I3166	TUBO PVC PBA JEI CL-20 DN 75 (NBR-5647)	TIGRE	M	25,90	7%	1,81	24,09	vinte e quatro reais e nove centavos
I3167	TUBO PVC PBA JEI CL-20 DN 100 (NBR-5647)	TIGRE	M	42,55	7%	2,98	39,57	trinta e nove reais e cinquenta e sete centavos
I6941	TUBO PVC PBS CLASSE CL-12 DN 150	TIGRE	M	63,24	7%	4,43	58,81	cinquenta e oito reais e oitenta e um centavos
I6942	TUBO PVC PBS CLASSE CL-12 DN 200	TIGRE	M	98,89	7%	6,92	91,97	noventa e um reais e noventa e sete centavos
I6943	TUBO PVC PBS CLASSE CL-15 DN 150	TIGRE	M	75,12	7%	5,26	69,86	sessenta e nove reais e oitenta e seis centavos
I6944	TUBO PVC PBS CLASSE CL-15 DN 200	TIGRE	M	118,82	7%	8,32	110,50	cento e dez reais e cinquenta centavos
I6948	TUBO PVC PBS CLASSE CL-20 DN 50	TIGRE	M	18,17	7%	1,27	16,90	dezesesseis reais e noventa centavos
I6949	TUBO PVC PBS CLASSE CL-20 DN 75	TIGRE	M	36,35	7%	2,54	33,81	trinta e três reais e oitenta e um centavos
I6945	TUBO PVC PBS CLASSE CL-20 DN 100	TIGRE	M	59,64	7%	4,17	55,47	cinquenta e cinco reais e quarenta e sete centavos
I6946	TUBO PVC PBS CLASSE CL-20 DN 150	TIGRE	M	95,81	7%	6,71	89,10	oitenta e nove reais e dez centavos
I6947	TUBO PVC PBS CLASSE CL-20 DN 200	TIGRE	M	150,62	7%	10,54	140,08	cento e quarenta reais e oito centavos
I187	TUBO PVC PERFURADO PP DN 75	TIGRE	M	73,90	7%	5,17	68,73	sessenta e oito reais e setenta e três centavos
I6207	TUBO PVC RIGIDO LEVES DN 125	TIGRE	M	12,87	7%	0,90	11,97	onze reais e noventa e sete centavos
I6208	TUBO PVC RIGIDO LEVES DN 150	TIGRE	M	15,79	7%	1,11	14,68	quatorze reais e sessenta e oito centavos
I6209	TUBO PVC RIGIDO LEVES DN 200	TIGRE	M	32,39	7%	2,27	30,12	trinta reais e doze centavos
I6210	TUBO PVC RIGIDO LEVES DN 250	TIGRE	M	43,24	7%	3,03	40,21	quarenta reais e vinte e um centavos
I6211	TUBO PVC RIGIDO LEVES DN 300	TIGRE	M	58,47	7%	4,09	54,38	cinquenta e quatro reais e trinta e oito centavos

Triângulo do Marco – BR – 403  
 Marco - Ceará – CEP: 62.560-000  
 CNPJ: 72.310.691/0001-30 - Insc. Est: 06.884.486-7

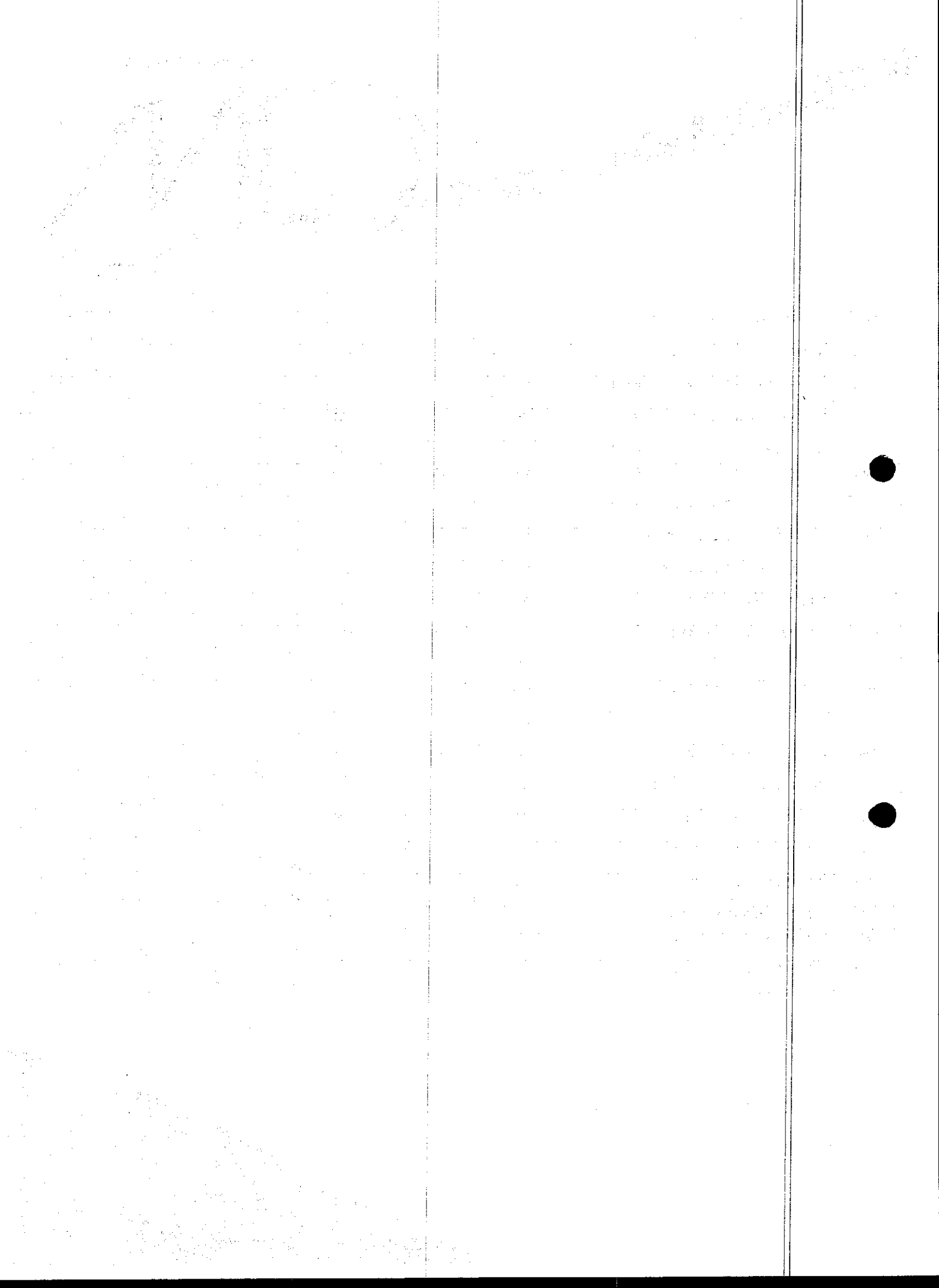



								centavos
I6212	TUBO PVC RIGIDO LEVES DN 400	TIGRE	M	152,27	7%	10,66	141,61	cento e quarenta e um reais e sessenta e um centavos
I6213	TUBO PVC RIGIDO LEVES DN 450	TIGRE	M	173,69	7%	12,16	161,53	cento e sessenta e um reais e cinquenta e três centavos
I3062	TUBO PVC RIGIDO OCRE JE DN 100 (NBR-7362)	TIGRE	M	11,27	7%	0,79	10,48	dez reais e quarenta e oito centavos
I3063	TUBO PVC RIGIDO OCRE JE DN 125 (NBR-7362)	TIGRE	M	23,27	7%	1,63	21,64	vinte e um reais e sessenta e quatro centavos
I3064	TUBO PVC RIGIDO OCRE JE DN 150 (NBR-7362)	TIGRE	M	24,00	7%	1,68	22,32	vinte e dois reais e trinta e dois centavos
I3065	TUBO PVC RIGIDO OCRE JE DN 200 (NBR-7362)	TIGRE	M	36,98	7%	2,59	34,39	trinta e quatro reais e trinta e nove centavos
I3066	TUBO PVC RIGIDO OCRE JE DN 250 (NBR-7362)	TIGRE	M	63,56	7%	4,45	59,11	cinquenta e nove reais e onze centavos
I3067	TUBO PVC RIGIDO OCRE JE DN 300 (NBR-7362)	TIGRE	M	101,95	7%	7,14	94,81	noventa e quatro reais e oitenta e um centavos
I3068	TUBO PVC RIGIDO OCRE JE DN 350 (NBR-7362)	TIGRE	M	160,56	7%	11,24	149,32	cento e quarenta e nove reais e trinta e dois centavos
I3069	TUBO PVC RIGIDO OCRE JE DN 400 (NBR-7362)	TIGRE	M	171,92	7%	12,03	159,89	cento e cinquenta e nove reais e oitenta e nove centavos
I6950	TUBO PVC RIGIDO OCRE JEI DN 100 (NBR-7362)	TIGRE	M	13,81	7%	0,97	12,84	doze reais e oitenta e quatro centavos
I6951	TUBO PVC RIGIDO OCRE JEI DN 150 (NBR-7362)	TIGRE	M	28,92	7%	2,02	26,90	vinte e seis reais e noventa centavos
I6952	TUBO PVC RIGIDO OCRE JEI DN 200 (NBR-7362)	TIGRE	M	43,44	7%	3,04	40,40	quarenta reais e quarenta centavos
I6953	TUBO PVC RIGIDO OCRE JEI DN 250 (NBR-7362)	TIGRE	M	74,69	7%	5,23	69,46	sessenta e nove reais e sessenta e seis centavos
I6954	TUBO PVC RIGIDO OCRE JEI DN 300 (NBR-7362)	TIGRE	M	119,24	7%	8,35	110,89	cento e dez reais e oitenta e nove centavos
I6955	TUBO PVC RIGIDO OCRE JEI DN 350 (NBR-7362)	TIGRE	M	160,16	7%	11,21	148,95	cento e quarenta e oito reais e noventa e cinco centavos
I6956	TUBO PVC RIGIDO OCRE JEI DN 400 (NBR-7362)	TIGRE	M	195,24	7%	13,67	181,57	cento e oitenta e um reais e cinquenta e sete centavos
I10188	TUBO PVC-O PP DN 200	TIGRE	M	75,42	7%	5,28	70,14	setenta reais e quatorze centavos
I10189	TUBO RPVC CL10 PB DN 75	TIGRE	M	115,50	7%	8,09	107,42	cento e sete reais e quarenta e um centavos
I10190	TUBO RPVC CL10 PB DN 100	TIGRE	M	149,34	7%	10,45	138,89	cento e trinta e oito reais e oitenta e nove centavos

Triângulo do Marco – BR – 403  
 Marco - Ceará – CEP: 62.560-000  
 CNPJ: 72.310.691/0001-30 - Insc. Est: 06.884.486-7

br

Handwritten text at the top of the page, possibly a header or title, which is mostly illegible due to fading and bleed-through.

Main body of handwritten text, organized into several paragraphs. The text is very faint and difficult to read, but appears to be a continuous narrative or report. The handwriting is cursive and somewhat slanted.

Handwritten text at the bottom of the page, possibly a signature, date, or footer. It is also very faint and partially obscured by bleed-through from the reverse side.



								e nove centavos
I10191	TUBO RPVC CL10 PB DN 150	TIGRE	M	154,35	7%	10,80	143,55	cento e quarenta e três reais e cinquenta e cinco centavos
I10192	TUBO RPVC CL10 PF DN 75	TIGRE	M	219,28	7%	15,35	203,93	duzentos e três reais e noventa e três centavos
I10193	TUBO RPVC CL10 PF DN 100	TIGRE	M	251,18	7%	17,58	233,60	duzentos e trinta e três reais e sessenta centavos
I10194	TUBO RPVC CL10 PF DN 150	TIGRE	M	314,99	7%	22,05	292,94	duzentos e noventa e dois reais e noventa e quatro centavos
I10195	TUBO RPVC CL10 PP DN 25	TIGRE	M	81,90	7%	5,73	76,17	setenta e seis reais e dezessete centavos
I10196	TUBO RPVC CL10 PP DN 50	TIGRE	M	170,10	7%	11,91	158,19	cento e cinquenta e oito reais e dezanove centavos
I10197	TUBO RPVC CL10 PP DN 75	TIGRE	M	180,75	7%	12,65	168,10	cento e sessenta e oito reais e dez centavos
I10198	TUBO RPVC CL10 PP DN 100	TIGRE	M	191,40	7%	13,40	178,00	cento e setenta e oito reais
I2963	UNIÃO P/ POLIETILENO 20	TIGRE	UN	4,52	7%	0,32	4,20	quatro reais e vinte centavos
I10204	VALVULA BORBOLETA FLANGEADA DN 80	DOCOL	UN	1.450,00	7%	101,50	1.348,50	um mil, trezentos e quarenta e oito reais e cinquenta centavos
I10209	VALVULA BORBOLETA TIPO LUG COM FLANGES E ALAVANCA DN 100	DOCOL	UN	553,32	7%	38,73	514,59	quinhentos e quatorze reais e cinquenta e nove centavos
I10210	VALVULA COM CONTROLE PROPORCIONAL - APLICAÇÃO ÁGUA OU AR COMPRIMIDO	DOCOL	UN	1.792,57	7%	125,48	1.667,09	um mil, seiscentos e sessenta e sete reais e nove centavos
I5759	VALVULA CONTROLADORA NÍVEL MÁX. C/ FLUTUADOR DN 200	GENERIC	UN	9.221,00	7%	645,47	8.575,53	oito mil, quinhentos e setenta e cinco reais e cinquenta e três centavos
I5760	VALVULA CONTROLADORA NÍVEL MÁX. C/ FLUTUADOR DN 250	GENERIC	UN	13.728,00	7%	960,96	12.767,04	doze mil, setecentos e sessenta e sete reais e quatro centavos
I5761	VALVULA CONTROLADORA NÍVEL MÁX. C/ FLUTUADOR DN 300	GENERIC	UN	21.490,00	7%	1504,30	19.985,70	dezanove mil, novecentos e oitenta e cinco reais e setenta centavos
I10213	VALVULA CORTA CHAMAS C/ QUEIMADOR C/FLANGE DN 50	GENERIC	UN	5.197,50	7%	363,83	4.833,68	quatro mil, oitocentos e trinta e três reais e sessenta e oito centavos
I10214	VALVULA CORTA CHAMAS DE FINAL DE LINHA C/FLANGE 2"	GENERIC	UN	9.450,00	7%	661,50	8.788,50	oito mil, setecentos e oitenta e oito reais

*br*

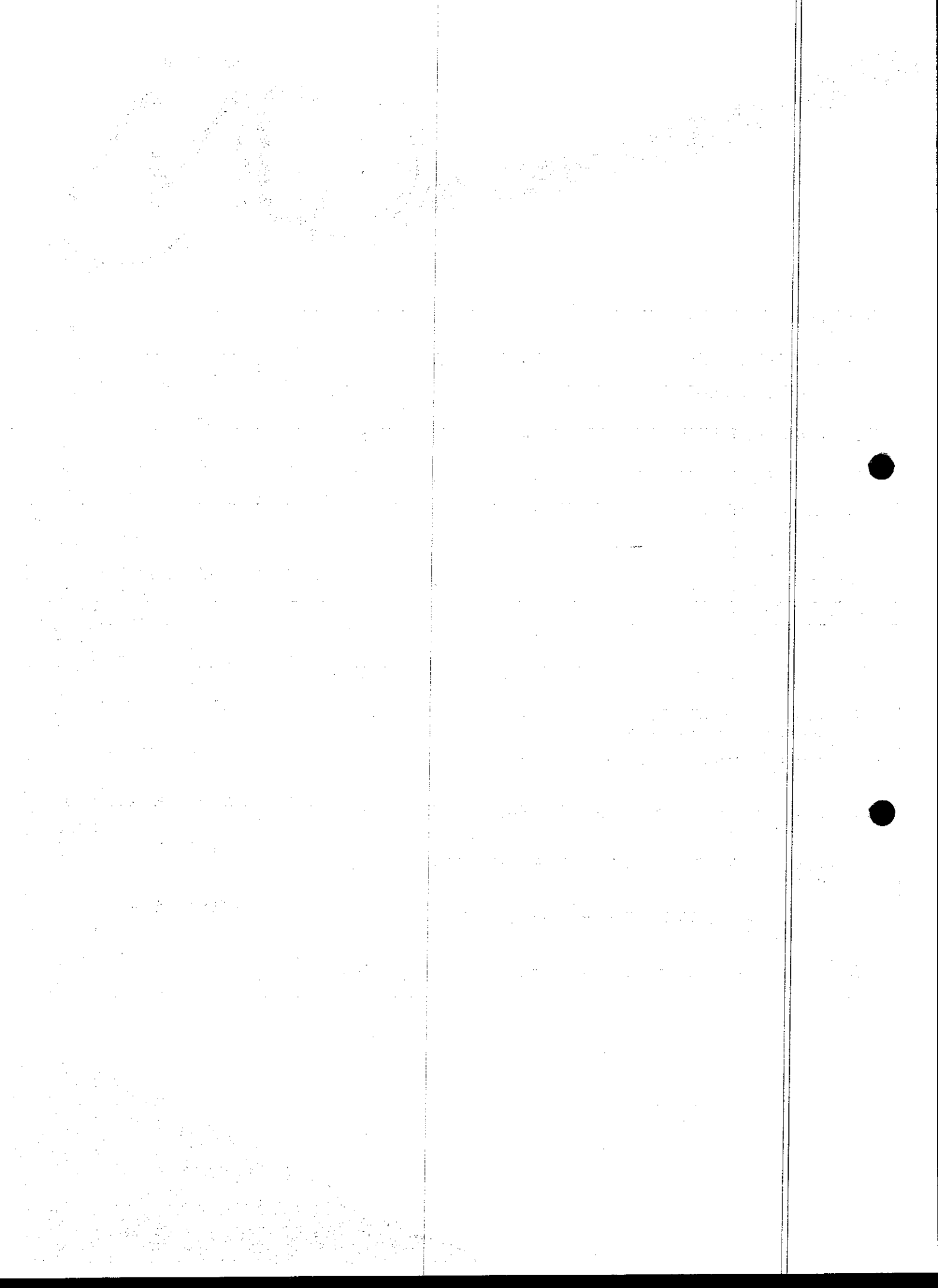





I10215	VALVULA CORTA CHAMAS DE FINAL DE LINHA C/FLANGE 3"	GENERIC	UN	11.125,00	7%	778,75	10.346,25	e cinquenta centavos
I5738	VALVULA DE ALVIO DN 2" COMPLETA	ALICIO	UN	2.405,00	7%	168,35	2.236,65	dez mil, trezentos e quarenta e seis reais e vinte e cinco centavos
I5739	VALVULA DE ALVIO DN 3" COMPLETA	ALICIO	UN	2.872,00	7%	201,04	2.670,96	dois mil, duzentos e trinta e seis reais e sessenta e cinco centavos
I10216	VALVULA DE BLOQUEIO MANUAL TIPO BORBOLETA WAFER 3" DISCO EM INOX E CORPO EM FOFO	DOCOL	UN	269,85	7%	18,89	250,96	dois mil, seiscentos e setenta reais e noventa e seis centavos
I10219	VALVULA DE ESFERA EXCENTRICA COM ATUADOR ELETRO-MECÂNICO DN 500 PN10	DOCOL	UN	79.142,25	7%	5539,96	73.602,29	duzentos e cinquenta reais e noventa e seis centavos
I10217	VALVULA DE ESFERA EXCÊNTRICA COM ATUADOR ELETRO-MECÂNICO DN 350 PN10	DOCOL	UN	50.018,43	7%	3501,29	46.517,14	setenta e três mil, seiscentos e dois reais e nove centavos
I10218	VALVULA DE ESFERA EXCÊNTRICA COM ATUADOR ELETRO-MECÂNICO DN 400 PN10	DOCOL	UN	63.479,61	7%	4443,57	59.036,04	quarenta e seis mil, quinhentos e dezessete reais e quatorze centavos
I10220	VALVULA DE GAVETA AÇO INOX 304 C/ FLANGES DN 50	DOCOL	UN	2.078,75	7%	145,51	1.933,24	cinquenta e nove mil e trinta e seis reais e quatro centavos
I5619	VALVULA DE PE C/ CRIVO COM FLANGE DN 75 PN16	DOCOL	UN	630,33	7%	44,12	586,21	um mil, novecentos e trinta e três reais e vinte e quatro centavos
I5620	VALVULA DE PE C/ CRIVO COM FLANGE DN 100 PN16	DOCOL	UN	745,87	7%	52,21	693,66	quinhentos e oitenta e seis reais e vinte e um centavos
I5621	VALVULA DE PE C/ CRIVO COM FLANGE DN 150 PN16	DOCOL	UN	869,01	7%	60,83	808,18	seiscentos e noventa e três reais e sessenta e seis centavos
I5611	VALVULA DE PE C/ CRIVO COM FLANGE DN 200 PN10	DOCOL	UN	1.148,41	7%	80,39	1.068,02	oitocentos e oito reais e dezoito centavos
I5622	VALVULA DE PE C/ CRIVO COM FLANGE DN 200 PN16	DOCOL	UN	1.263,23	7%	88,43	1.174,80	um mil e sessenta e oito reais e dois centavos
I5612	VALVULA DE PE C/ CRIVO COM FLANGE DN 250 PN10	DOCOL	UN	1.951,06	7%	136,57	1.814,49	um mil, cento e setenta e quatro reais e oitenta centavos
I5623	VALVULA DE PE C/ CRIVO COM FLANGE DN 250 PN16	DOCOL	UN	2.146,19	7%	150,23	1.995,96	um mil, oitocentos e quatorze reais e quarenta e nove centavos
I5613	VALVULA DE PE C/ CRIVO COM FLANGE DN 300 PN10	DOCOL	UN	2.566,72	7%	179,67	2.387,05	um mil, novecentos e noventa e cinco reais e cinco centavos

Triângulo do Marco – BR – 403

Marco - Ceará – CEP: 62.560-000

CNPJ: 72.310.691/0001-30 - Insc. Est: 06.884.486-7

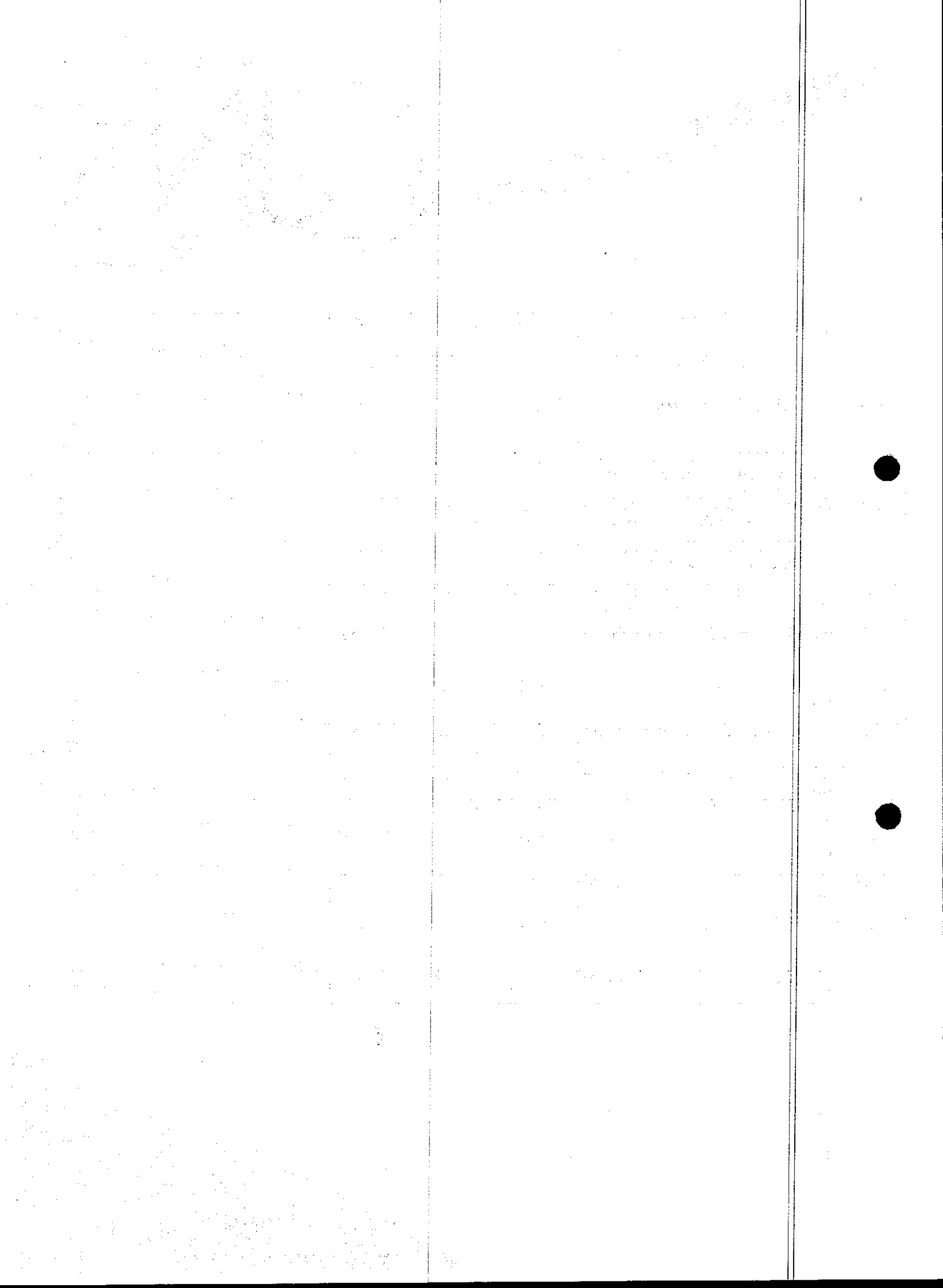



								centavos
I5624	VALVULA DE PE C/ CRIVO COM FLANGE DN 300 PN16	DOCOL	UN	2.823,37				dois mil, seiscentos e vinte e cinco reais e setenta e três centavos
					7%	197,64	2.625,73	
I5614	VALVULA DE PE C/ CRIVO COM FLANGE DN 350 PN10	DOCOL	UN	8.512,51				sete mil, novecentos e dezesseis reais e sessenta e três centavos
					7%	595,88	7.916,63	
I5625	VALVULA DE PE C/ CRIVO COM FLANGE DN 350 PN16	DOCOL	UN	9.363,64				oito mil, setecentos e oito reais e dezenove centavos
					7%	655,45	8.708,19	
I5615	VALVULA DE PE C/ CRIVO COM FLANGE DN 400 PN10	DOCOL	UN	8.597,75				sete mil, novecentos e noventa e cinco reais e noventa e um centavos
					7%	601,84	7.995,91	
I5626	VALVULA DE PE C/ CRIVO COM FLANGE DN 400 PN16	DOCOL	UN	9.457,52				oito mil, setecentos e noventa e cinco reais e quarenta e nove centavos
					7%	662,03	8.795,49	
I5616	VALVULA DE PE C/ CRIVO COM FLANGE DN 450 PN10	DOCOL	UN	12.180,08				onze mil, trezentos e vinte e sete reais e quarenta e sete centavos
					7%	852,61	11.327,47	
I5627	VALVULA DE PE C/ CRIVO COM FLANGE DN 450 PN16	DOCOL	UN	13.425,56				doze mil, quatrocentos e oitenta e cinco reais e setenta e sete centavos
					7%	939,79	12.485,77	
I5617	VALVULA DE PE C/ CRIVO COM FLANGE DN 500 PN10	DOCOL	UN	12.406,47				onze mil, quinhentos e trinta e oito reais e dois centavos
					7%	868,45	11.538,02	
I5628	VALVULA DE PE C/ CRIVO COM FLANGE DN 500 PN16	DOCOL	UN	13.688,51				doze mil, setecentos e trinta e um centavos
					7%	958,20	12.730,31	
I5618	VALVULA DE PE C/ CRIVO COM FLANGE DN 600 PN10	DOCOL	UN	16.214,38				quinze mil e setenta e nove reais e trinta e sete centavos
					7%	1135,01	15.079,37	
I5629	VALVULA DE PE C/ CRIVO COM FLANGE DN 600 PN16	DOCOL	UN	17.896,21				dezesseis mil, seiscentos e quarenta e três reais e quarenta e oito centavos
					7%	1252,73	16.643,48	
I5638	VALVULA DE PE C/CRIVO PORT. DUPLA FLANGE DN 75 PN16	VALMASTER	UN	764,66				setecentos e onze reais e treze centavos
					7%	53,53	711,13	
I5639	VALVULA DE PE C/CRIVO PORT. DUPLA FLANGE DN 100 PN16	VALMASTER	UN	947,14				oitocentos e oitenta reais e quatro centavos
					7%	66,30	880,84	
I5640	VALVULA DE PE C/CRIVO PORT. DUPLA FLANGE DN 150 PN16	VALMASTER	UN	1.107,39				um mil e vinte e nove reais e sete centavos
					7%	77,52	1.029,87	
I5630	VALVULA DE PE C/CRIVO PORT. DUPLA FLANGE	VALMASTER	UN	1.466,15				um mil, trezentos e sessenta e três centavos
					7%	102,63	1.363,52	

Triângulo do Marco – BR – 403  
 Marco - Ceará – CEP: 62.560-000  
 CNPJ: 72.310.691/0001-30 - Insc. Est: 06.884.486-7

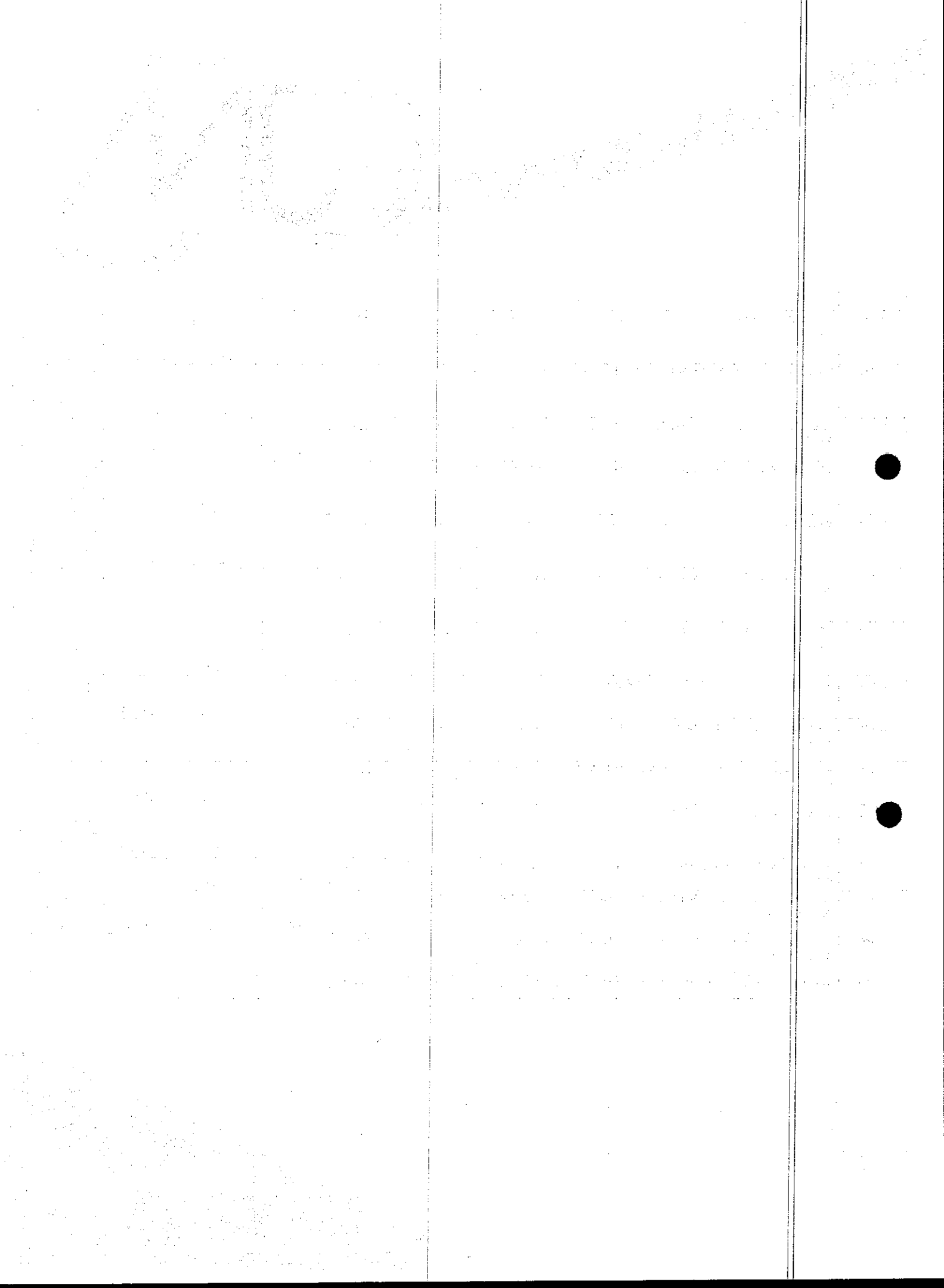

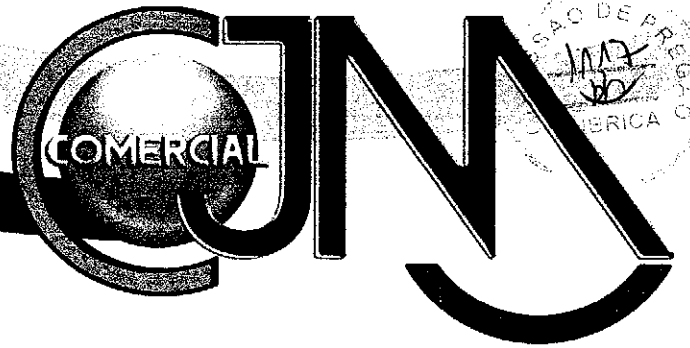

	DN 200 PN10							reais e cinquenta e dois centavos
I5641	VALVULA DE PE C/CRIVO PORT. DUPLA FLANGE DN 200 PN16	VALMASTER	UN	1.612,77	7%	112,89	1.499,88	um mil, quatrocentos e noventa e nove reais e oitenta e oito centavos
I5631	VALVULA DE PE C/CRIVO PORT. DUPLA FLANGE DN 250 PN10	VALMASTER	UN	2.485,00	7%	173,95	2.311,05	dois mil, trezentos e onze reais e cinco centavos
I5642	VALVULA DE PE C/CRIVO PORT. DUPLA FLANGE DN 250 PN16	VALMASTER	UN	2.733,51	7%	191,35	2.542,16	dois mil, quinhentos e quarenta e dois reais e dezesseis centavos
I5632	VALVULA DE PE C/CRIVO PORT. DUPLA FLANGE DN 300 PN10	VALMASTER	UN	3.899,68	7%	272,98	3.626,70	três mil, seiscentos e vinte e seis reais e setenta centavos
I5643	VALVULA DE PE C/CRIVO PORT. DUPLA FLANGE DN 300 PN16	VALMASTER	UN	4.427,29	7%	309,91	4.117,38	quatro mil, cento e dezessete reais e trinta e oito centavos
I5633	VALVULA DE PE C/CRIVO PORT. DUPLA FLANGE DN 350 PN10	VALMASTER	UN	7.116,36	7%	498,15	6.618,21	seis mil, seiscentos e dezoito reais e vinte e um centavos
I5644	VALVULA DE PE C/CRIVO PORT. DUPLA FLANGE DN 350 PN16	VALMASTER	UN	7.827,99	7%	547,96	7.280,03	sete mil, duzentos e oitenta reais e três centavos
I5634	VALVULA DE PE C/CRIVO PORT. DUPLA FLANGE DN 400 PN10	VALMASTER	UN	7.274,17	7%	509,19	6.764,98	seis mil, setecentos e sessenta e quatro reais e noventa e oito centavos
I5645	VALVULA DE PE C/CRIVO PORT. DUPLA FLANGE DN 400 PN16	VALMASTER	UN	8.001,59	7%	560,11	7.441,48	sete mil, quatrocentos e quarenta e um reais e quarenta e oito centavos
I5635	VALVULA DE PE C/CRIVO PORT. DUPLA FLANGE DN 450 PN10	VALMASTER	UN	7.593,65	7%	531,56	7.062,09	sete mil e sessenta e dois reais e nove centavos
I5646	VALVULA DE PE C/CRIVO PORT. DUPLA FLANGE DN 450 PN16	VALMASTER	UN	8.379,68	7%	586,58	7.793,10	sete mil, setecentos e noventa e três reais e dez centavos
I5636	VALVULA DE PE C/CRIVO PORT. DUPLA FLANGE DN 500 PN10	VALMASTER	UN	8.453,86	7%	591,77	7.862,09	sete mil, oitocentos e sessenta e dois reais e nove centavos
I5647	VALVULA DE PE C/CRIVO PORT. DUPLA FLANGE DN 500 PN16	VALMASTER	UN	9.195,41	7%	643,68	8.551,73	oito mil, quinhentos e cinquenta e um reais e setenta e três centavos
I5637	VALVULA DE PE C/CRIVO PORT. DUPLA FLANGE DN 600 PN10	VALMASTER	UN	11.078,98	7%	775,53	10.303,45	dez mil, trezentos e três reais e quarenta e cinco centavos
I5648	VALVULA DE PE C/CRIVO PORT. DUPLA FLANGE	VALMASTER	UN	12.161,66	7%	851,32	11.310,34	onze mil, trezentos e dez

Triângulo do Marco – BR – 403  
 Marco - Ceará – CEP: 62.560-000  
 CNPJ: 72.310.691/0001-30 - Insc. Est: 06.884.486-7

*ban*

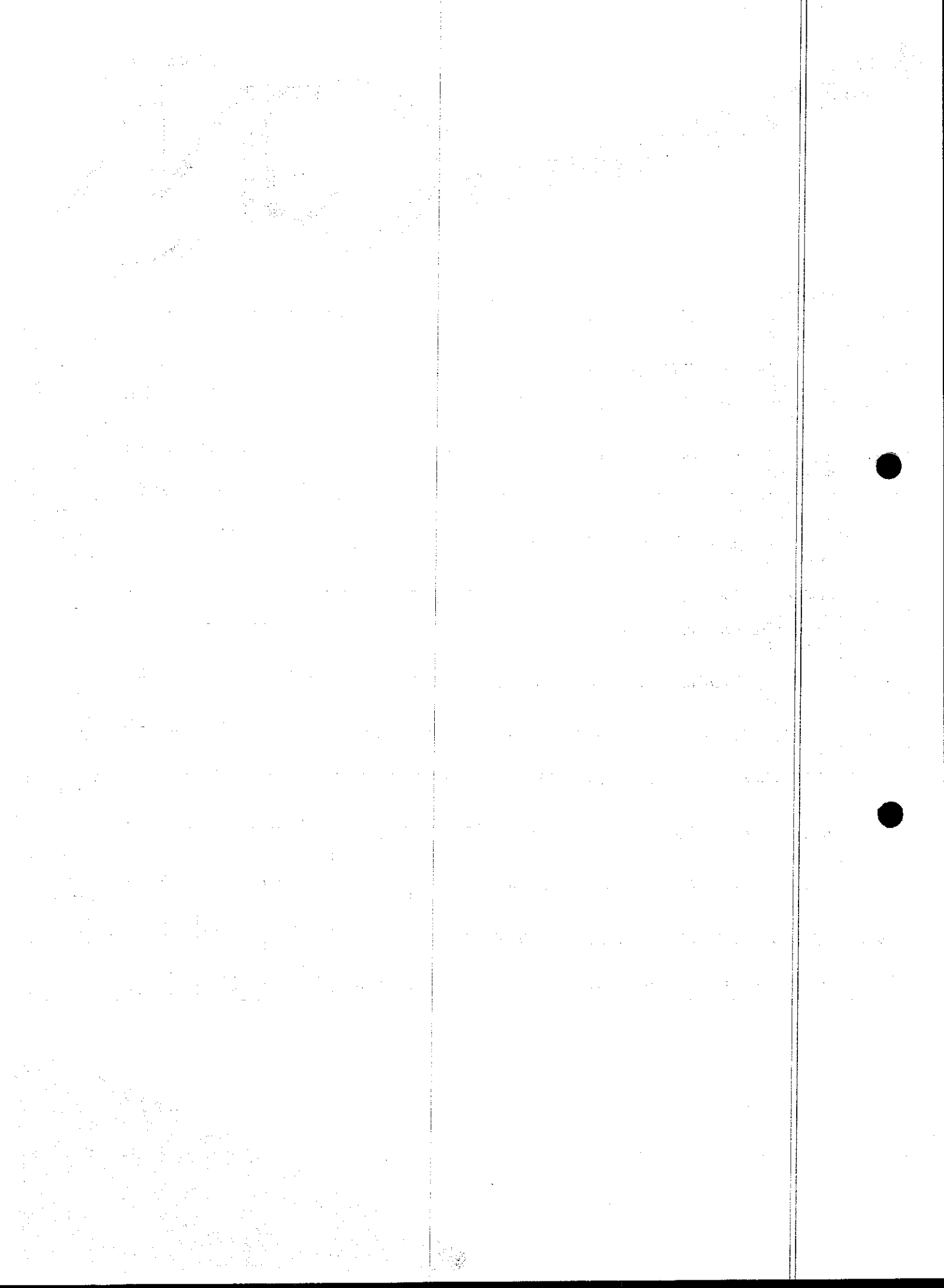



	DN 600 PN16								reais e trinta e quatro centavos
15649	VALVULA DE PÉ COM CRIVO EM BRONZE 2"	VALMASTER	UN	165,31					cento e cinquenta e três reais e setenta e quatro centavos
					7%	11,57	153,74		
15650	VALVULA DE PÉ COM CRIVO EM BRONZE 3"	VALMASTER	UN	385,75					trezentos e cinquenta e oito reais e setenta e cinco centavos
					7%	27,00	358,75		
16055	VALVULA DE RETENÇÃO HORIZONTAL EM BRONZE 2"	VALMASTER	UN	111,44					cento e três reais e sessenta e quatro centavos
					7%	7,80	103,64		
16056	VALVULA DE RETENÇÃO HORIZONTAL EM BRONZE 3"	VALMASTER	UN	254,36					duzentos e trinta e seis reais e cinquenta e cinco centavos
					7%	17,81	236,55		
15755	VALVULA LIMITADORA DE VAZÃO PN10 4", COMPLETA	VALMASTER	UN	6.120,00					cinco mil, seiscentos e noventa e um reais e sessenta centavos
					7%	428,40	5.691,60		
15756	VALVULA LIMITADORA DE VAZÃO PN10 6", COMPLETA	VALMASTER	UN	9.458,00					oito mil, setecentos e noventa e cinco reais e noventa e quatro centavos
					7%	662,06	8.795,94		
15757	VALVULA LIMITADORA DE VAZÃO PN10 8", COMPLETA	VALMASTER	UN	12.291,00					onze mil, quatrocentos e trinta reais e sessenta e três centavos
					7%	860,37	11.430,63		
15758	VALVULA LIMITADORA DE VAZÃO PN10 10", COMPLETA	VALMASTER	UN	2.025,00					um mil, oitocentos e oitenta e três reais e vinte e cinco centavos
					7%	141,75	1.883,25		
110225	VALVULA REGULADORA DE PRESSÃO DE GÁS C/FLANGES 2"	VALMASTER	UN	7.575,75					sete mil e quarenta e cinco reais e cinquenta centavos
					7%	530,30	7.045,45		
110224	VALVULA REGULADORA DE PRESSÃO DE GÁS C/FLANGES DN 50	VALMASTER	UN	5.894,00					cinco mil, quatrocentos e oitenta e um reais e quarenta e dois centavos
					7%	412,58	5.481,42		
15749	VALVULA RETENÇÃO DN 100 PN16 FECH. RÁPIDO (CLASAR)	VALMASTER	UN	3.018,00					dois mil, oitocentos e seis reais e setenta e quatro centavos
					7%	211,26	2.806,74		
15750	VALVULA RETENÇÃO DN 150 PN16 FECH. RÁPIDO (CLASAR)	VALMASTER	UN	4.421,00					quatro mil, cento e onze reais e cinquenta e três centavos
					7%	309,47	4.111,53		
15751	VALVULA RETENÇÃO DN 200 PN16 FECH. RÁPIDO (CLASAR)	VALMASTER	UN	5.433,00					cinco mil e cinquenta e dois reais e sessenta e nove centavos
					7%	380,31	5.052,69		
15752	VALVULA RETENÇÃO DN 250 PN16 FECH. RÁPIDO (CLASAR)	VALMASTER	UN	7.262,00					seis mil, setecentos e cinquenta e três reais e sessenta e seis centavos
					7%	508,34	6.753,66		
15753	VALVULA RETENÇÃO DN 300 PN16 FECH. RÁPIDO (CLASAR)	VALMASTER	UN	10.875,00					dez mil, cento e treze reais e setenta e cinco centavos
					7%	761,25	10.113,75		

Triângulo do Marco – BR – 403  
 Marco - Ceará – CEP: 62.560-000  
 CNPJ: 72.310.691/0001-30 - Insc. Est: 06.884.486-7

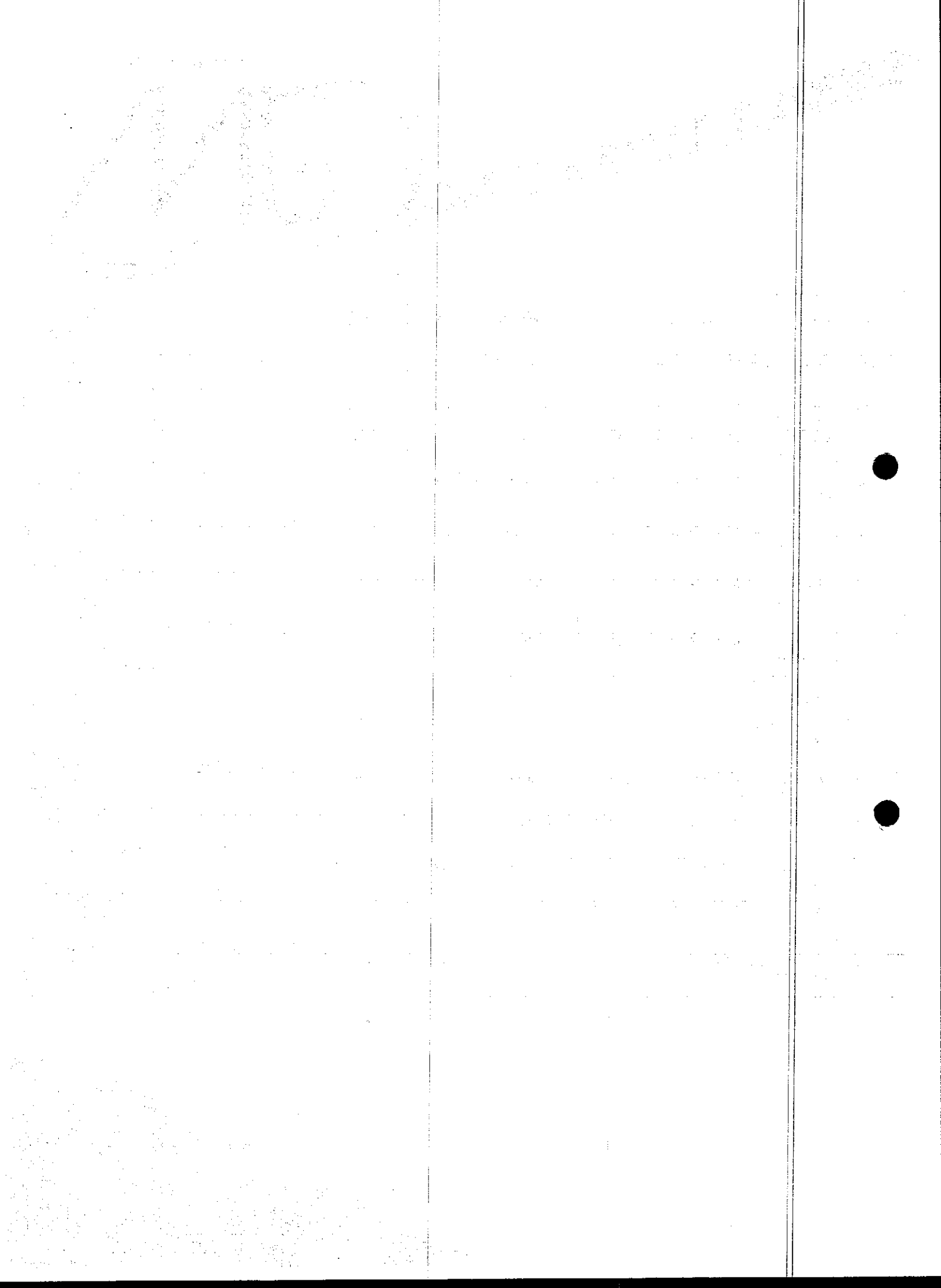





I5754	VALVULA RETENÇÃO DN 400 PN16 FECH. RÁPIDO (CLASAR)	VALMASTER	UN	16.650,00	7%	1165,50	15.484,50	quinze mil, quatrocentos e oitenta e quatro reais e cinquenta centavos
I10227	VALVULA RETENÇÃO FOFO PORT. DUPLA C/FLANGES DN 100 PN10	VALMASTER	UN	736,00	7%	51,52	684,48	seiscentos e oitenta e quatro reais e quarenta e oito centavos
I10228	VALVULA RETENÇÃO FOFO PORT. DUPLA C/FLANGES DN 400 PN10	VALMASTER	UN	5.665,70	7%	396,60	5.269,10	cinco mil, duzentos e sessenta e nove reais e dez centavos
I10229	VALVULA RETENÇÃO FOFO PORT. UNICA SIMPLES EXTREM. FF DN 350 PN10	VALMASTER	UN	11.313,79	7%	791,97	10.521,82	dez mil, quinhentos e vinte e um reais e oitenta e dois centavos
I10230	VALVULA RETENÇÃO FOFO PORT. UNICA SIMPLES EXTREM. FF DN 500 PN10	VALMASTER	UN	29.220,00	7%	2045,40	27.174,60	vinte e sete mil, cento e setenta e quatro reais e sessenta centavos
I10231	VALVULA RETENÇÃO TIPO BOLA DN 150	VALMASTER	UN	2.480,51	7%	173,64	2.306,87	dois mil, trezentos e seis reais e oitenta e sete centavos
I10222	VALVULA SOLENOIDE DE 1/2"	VALMASTER	UN	231,00	7%	16,17	214,83	duzentos e quatorze reais e oitenta e três centavos
I10223	VALVULA SOLENOÍDE DE 2"	VALMASTER	UN	540,16	7%	37,81	502,35	quinhentos e dois reais e trinta e cinco centavos
I10232	VENTOSA DE 3/4" DUPLA FUNCAO	VALMASTER	UN	27,81	7%	1,95	25,86	vinte e cinco reais e oitenta e seis centavos
I5719	VENTOSA SIMPLES C/ FLANGES DN 50 PN25	SACHETO	UN	615,07	7%	43,05	572,02	quinhentos e setenta e dois reais e dois centavos
I5720	VENTOSA SIMPLES C/ ROSCA DN 3/4	SACHETO	UN	501,95	7%	35,14	466,81	quatrocentos e sessenta e seis reais e oitenta e um centavos
I5721	VENTOSA SIMPLES C/ ROSCA DN 1	SACHETO	UN	493,43	7%	34,54	458,89	quatrocentos e cinquenta e oito reais e oitenta e nove centavos
MA1								
I5722	VENTOSA SIMPLES C/ ROSCA DN 1 1/2	SACHETO	UN	476,91	7%	33,38	443,53	quatrocentos e quarenta e três reais e cinquenta e três centavos
I5723	VENTOSA SIMPLES C/ ROSCA DN 1 1/4	SACHETO	UN	476,91	7%	33,38	443,53	quatrocentos e quarenta e três reais e cinquenta e três centavos
I5724	VENTOSA SIMPLES C/ ROSCA DN 2	SACHETO	UN	464,63	7%	32,52	432,11	quatrocentos e trinta e dois reais e onze centavos
I7471	VOLANTE EM FERRO DÚCTIL COM CUNHA METÁLICA 18	STELL	UN	260,14	7%	18,21	241,93	duzentos e quarenta e um reais e noventa e três centavos

Triângulo do Marco – BR – 403  
 Marco - Ceará – CEP: 62.560-000  
 CNPJ: 72.310.691/0001-30 - Insc. Est: 06.884.486-7

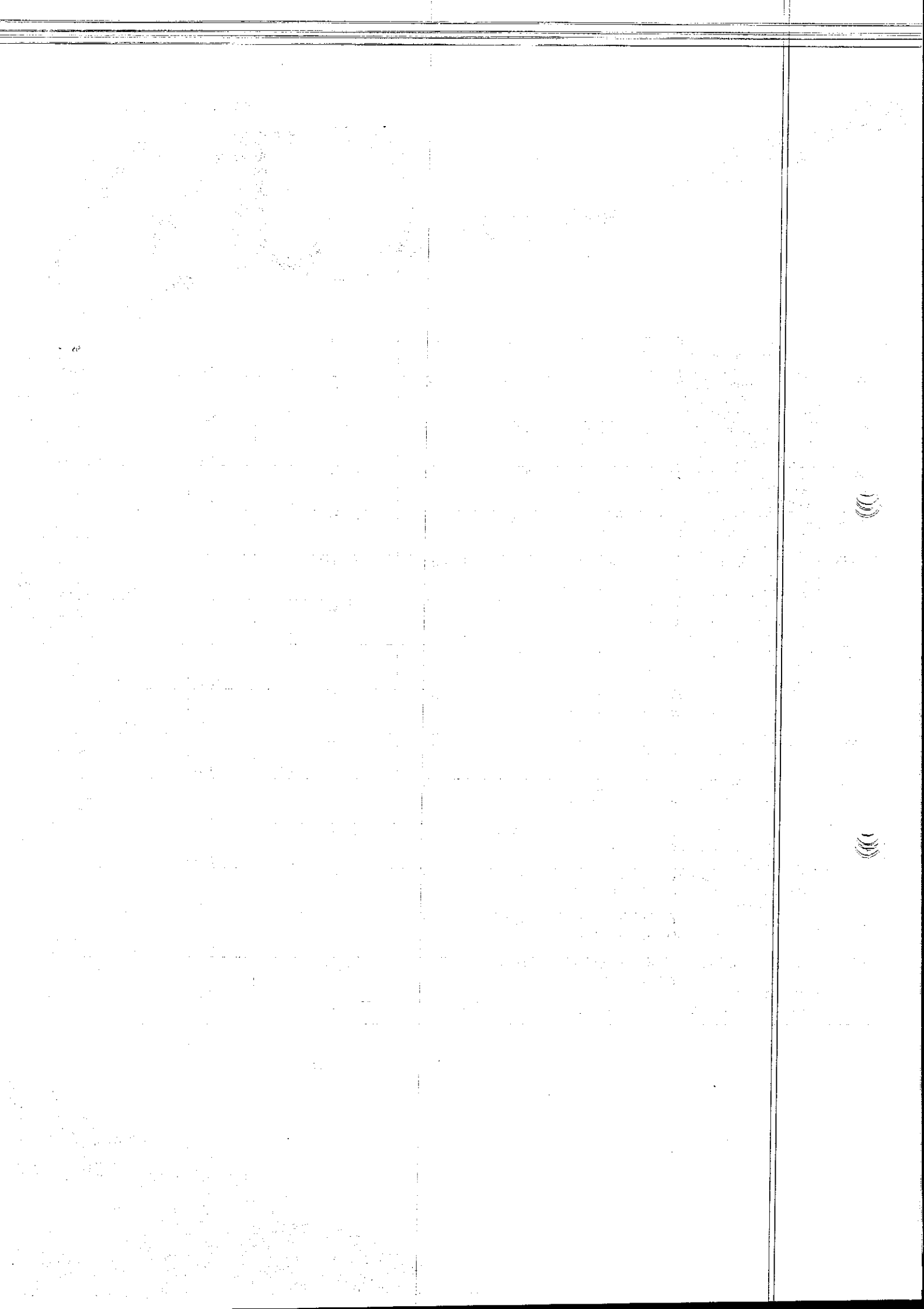

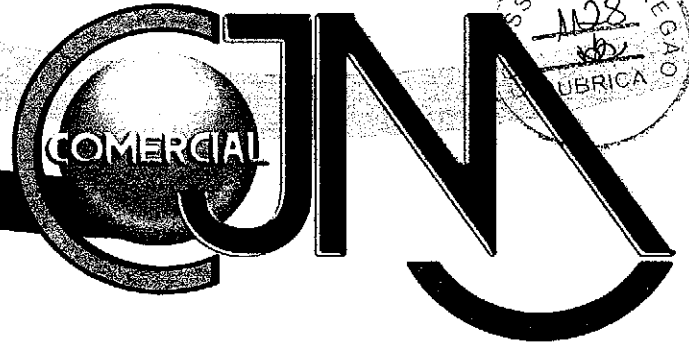

	Gr.WPB, ANSI B 16.9, PC, SCH 40, SC							quatro centavos
G0074	CURVA 45° RAI0 3D, DN 3", AC, ASTM A234 Gr.WPB, ANSI B 16.9, PC, SCH 40, SC	FROZEL	UN	182,83	7%	12,80	170,03	cento e setenta reais e três centavos
G0075	CURVA 45° RAI0 3D, DN 4", AC, ASTM A234 Gr.WPB, ANSI B 16.9, PC, SCH 40, SC	FROZEL	UN	286,69	7%	20,07	266,62	duzentos e sessenta e seis reais e sessenta e dois centavos
G0076	CURVA 45° RAI0 3D, DN 6", AC, ASTM A234 Gr.WPB, ANSI B 16.9, PC, SCH 40, SC	FROZEL	UN	595,84	7%	41,71	554,13	quinhentos e cinquenta e quatro reais e treze centavos
G0077	CURVA 45° RAI0 3D, DN 8", AC, ASTM A234 Gr.WPB, ANSI B 16.9, PC, SCH 40, SC	FROZEL	UN	873,79	7%	61,17	812,62	oitocentos e doze reais e sessenta e dois centavos
G0078	CURVA 45° RAI0 3D, DN 10", AC, ASTM A234 Gr.WPB, ANSI B 16.9, PC, SCH 40, SC	FROZEL	UN	1.226,15	7%	85,83	1.140,32	um mil, cento e quarenta reais e trinta e dois centavos
G0079	CURVA 45° RAI0 3D, DN 12", AC, ASTM A234 Gr.WPB, ANSI B 16.9, PC, SCH 40, SC	FROZEL	UN	1.822,98	7%	127,61	1.695,37	um mil, seiscentos e noventa e cinco reais e trinta e sete centavos
G0080	CURVA 45° RAI0 5D, DN 8", AC, ASTM A234 Gr.WPB, ANSI B 16.9, PC, SCH 40, SC	FROZEL	UN	873,79	7%	61,17	812,62	oitocentos e doze reais e sessenta e dois centavos
G0081	CURVA 45° RAI0 5D, DN 10", AC, ASTM A234 Gr.WPB, ANSI B 16.9, PC, SCH 40, SC	FROZEL	UN	1.226,15	7%	85,83	1.140,32	um mil, cento e quarenta reais e trinta e dois centavos
G0082	CURVA 45° RAI0 5D, DN 12", AC, ASTM A234 Gr.WPB, ANSI B 16.9, PC, SCH 40, SC	FROZEL	UN	1.822,98	7%	127,61	1.695,37	um mil, seiscentos e noventa e cinco reais e trinta e sete centavos
G0084	CURVA 45° RAI0 CURTO, DN 3", AC, ASTM A234 Gr.WPB, ANSI B 16.9, PC, SCH 40, SC	FROZEL	UN	29,44	7%	2,06	27,38	vinte e sete reais e trinta e oito centavos
G0085	CURVA 45° RAI0 CURTO, DN 4", AC, ASTM A234 Gr.WPB, ANSI B 16.9, PC, SCH 40, SC	FROZEL	UN	46,66	7%	3,27	43,39	quarenta e três reais e trinta e nove centavos
G0086	CURVA 45° RAI0 CURTO, DN 6", AC, ASTM A234 Gr.WPB, ANSI B 16.9, PC, SCH 40, SC	FROZEL	UN	115,89	7%	8,11	107,78	cento e sete reais e setenta e oito centavos
G0087	CURVA 45° RAI0 CURTO, DN 8", AC, ASTM A234 Gr.WPB, ANSI B 16.9, PC, SCH 40, SC	FROZEL	UN	235,04	7%	16,45	218,59	duzentos e dezoto reais e cinquenta e nove centavos
G0088	CURVA 45° RAI0 CURTO, DN 10", AC, ASTM A234 Gr.WPB, ANSI B 16.9, PC, SCH 40, SC	FROZEL	UN	421,78	7%	29,52	392,26	trezentos e noventa e dois reais e vinte e seis centavos
G0089	CURVA 45° RAI0 CURTO, DN 12", AC, ASTM A234 Gr.WPB, ANSI B 16.9, PC, SCH 40, SC	FROZEL	UN	714,49	7%	50,01	664,48	setecentos e sessenta e quatro reais e quatro centavos
G0090	CURVA 45° RAI0 LONGO, DN 2", AC, ASTM A234 Gr.WPB, ANSI B 16.9, PC, SCH 40, SC	FROZEL	UN	11,18	7%	0,78	10,40	dez reais e quarenta centavos
G0091	CURVA 45° RAI0 LONGO, DN 3", AC, ASTM A234 Gr.WPB, ANSI B 16.9, PC, SCH 40, SC	FROZEL	UN	26,90	7%	1,88	25,02	vinte e cinco reais e dois centavos
G0092	CURVA 45° RAI0 LONGO, DN 4", AC, ASTM A234 Gr.WPB, ANSI B 16.9, PC, SCH 40, SC	FROZEL	UN	53,90	7%	3,77	50,13	cinquenta reais e treze centavos

Triângulo do Marco – BR – 403  
 Marco - Ceará – CEP: 62.560-000  
 CNPJ: 72.310.691/0001-30 - Insc. Est: 06.884.486-7

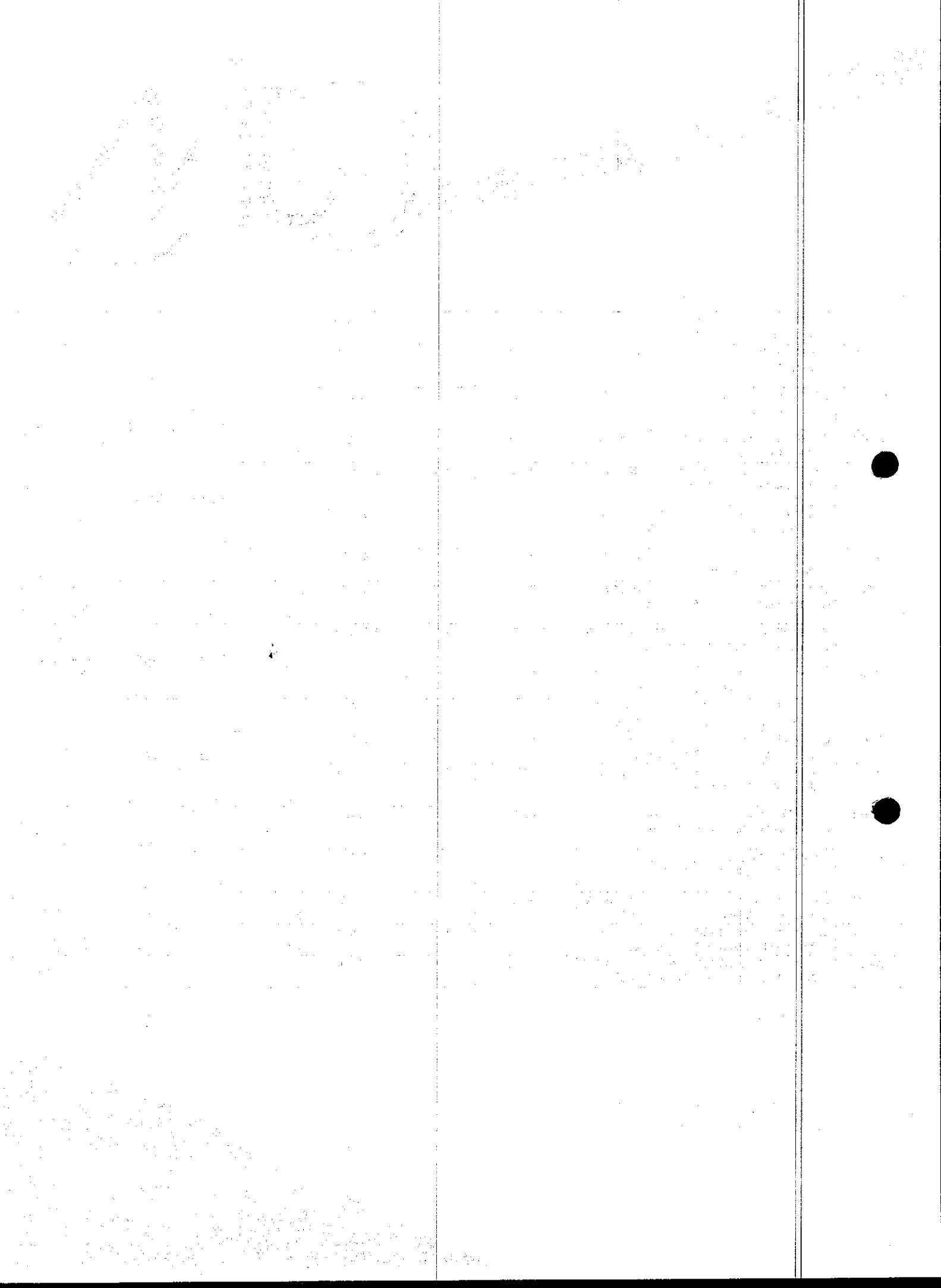



G0093	CURVA 45° RAI0 LONGO, DN 6", AC, ASTM A234 Gr.WPB, ANSI B 16.9, PC, SCH 40, SC	FROZEL	UN	127,60	7%	8,93	118,67	cento e dezoito reais e sessenta e sete centavos
G0094	CURVA 45° RAI0 LONGO, DN 8", AC, ASTM A234 Gr.WPB, ANSI B 16.9, PC, SCH 40, SC	FROZEL	UN	239,53	7%	16,77	222,76	duzentos e vinte e dois reais e setenta e seis centavos
G0095	CURVA 45° RAI0 LONGO, DN 10", AC, ASTM A234 Gr.WPB, ANSI B 16.9, PC, SCH 40, SC	FROZEL	UN	476,73	7%	33,37	443,36	quatrocentos e quarenta e três reais e trinta e seis centavos
G0096	CURVA 45° RAI0 LONGO, DN 12", AC, ASTM A234 Gr.WPB, ANSI B 16.9, PC, SCH 40, SC	FROZEL	UN	685,67	7%	48,00	637,67	seiscentos e trinta e sete reais e sessenta e sete centavos
G0098	CURVA 90° RAI0 3D, DN 2", AC, ASTM A234 Gr.WPB, ANSI B 16.9, PC, SCH 40, SC	FROZEL	UN	63,75	7%	4,46	59,29	cinquenta e nove reais e vinte e nove centavos
G0099	CURVA 90° RAI0 3D, DN 3", AC, ASTM A234 Gr.WPB, ANSI B 16.9, PC, SCH 40, SC	FROZEL	UN	365,67	7%	25,60	340,07	trezentos e quarenta reais e sete centavos
G0100	CURVA 90° RAI0 3D, DN 4", AC, ASTM A234 Gr.WPB, ANSI B 16.9, PC, SCH 40, SC	FROZEL	UN	573,39	7%	40,14	533,25	quinhentos e trinta e três reais e vinte e cinco centavos
G0101	CURVA 90° RAI0 3D, DN 6", AC, ASTM A234 Gr.WPB, ANSI B 16.9, PC, SCH 40, SC	FROZEL	UN	1.191,70	7%	83,42	1.108,28	um mil, cento e oito reais e vinte e oito centavos
G0102	CURVA 90° RAI0 3D, DN 8", AC, ASTM A234 Gr.WPB, ANSI B 16.9, PC, SCH 40, SC	FROZEL	UN	1.747,59	7%	122,33	1.625,26	um mil, seiscentos e vinte e cinco reais e vinte e seis centavos
G0103	CURVA 90° RAI0 3D, DN 10", AC, ASTM A234 Gr.WPB, ANSI B 16.9, PC, SCH 40, SC	FROZEL	UN	2.452,29	7%	171,66	2.280,63	dois mil, duzentos e oitenta reais e sessenta e três centavos
G0104	CURVA 90° RAI0 3D, DN 12", AC, ASTM A234 Gr.WPB, ANSI B 16.9, PC, SCH 40, SC	FROZEL	UN	3.645,98	7%	255,22	3.390,76	três mil, trezentos e noventa reais e setenta e seis centavos
G0097	CURVA 90° RAI0 5D, DN 8", AC, ASTM A234 Gr.WPB, ANSI B 16.9, PC, SCH 40, SC	FROZEL	UN	1.747,59	7%	122,33	1.625,26	um mil, seiscentos e vinte e cinco reais e vinte e seis centavos
G0105	CURVA 90° RAI0 CURTO, DN 1", AC, ASTM A234 Gr.WPB, ANSI B 16.9, PL, SCH 40, SC	FROZEL	UN	8,85	7%	0,62	8,23	oito reais e vinte e três centavos
G0107	CURVA 90° RAI0 CURTO, DN 2", AC, ASTM A234 Gr.WPB, ANSI B 16.9, PC, SCH 40, SC	FROZEL	UN	12,11	7%	0,85	11,26	onze reais e vinte e seis centavos
G0108	CURVA 90° RAI0 CURTO, DN 3", AC, ASTM A234 Gr.WPB, ANSI B 16.9, PC, SCH 40, SC	FROZEL	UN	34,68	7%	2,43	32,25	trinta e dois reais e vinte e cinco centavos
G0109	CURVA 90° RAI0 CURTO, DN 4", AC, ASTM A234 Gr.WPB, ANSI B 16.9, PC, SCH 40, SC	FROZEL	UN	59,03	7%	4,13	54,90	cinquenta e quatro reais e noventa centavos
G0110	CURVA 90° RAI0 CURTO, DN 6", AC, ASTM A234 Gr.WPB, ANSI B 16.9, PC, SCH 40, SC	FROZEL	UN	173,07	7%	12,11	160,96	cento e sessenta reais e noventa e seis centavos
G0111	CURVA 90° RAI0 CURTO, DN 8", AC, ASTM A234 Gr.WPB, ANSI B 16.9, PC, SCH 40, SC	FROZEL	UN	357,36	7%	25,02	332,34	trezentos e trinta e dois reais e trinta e quatro centavos
G0106	CURVA 90° RAI0 CURTO, DN 1.1/2", AC, ASTM A234 Gr.WPB, ANSI B 16.9, PL, SCH 40, SC	FROZEL	UN	10,22	7%	0,72	9,50	nove reais e cinquenta centavos

Triângulo do Marco – BR – 403  
 Marco - Ceará – CEP: 62.560-000  
 CNPJ: 72.310.691/0001-30 - Insc. Est: 06.884.486-7

*bn*

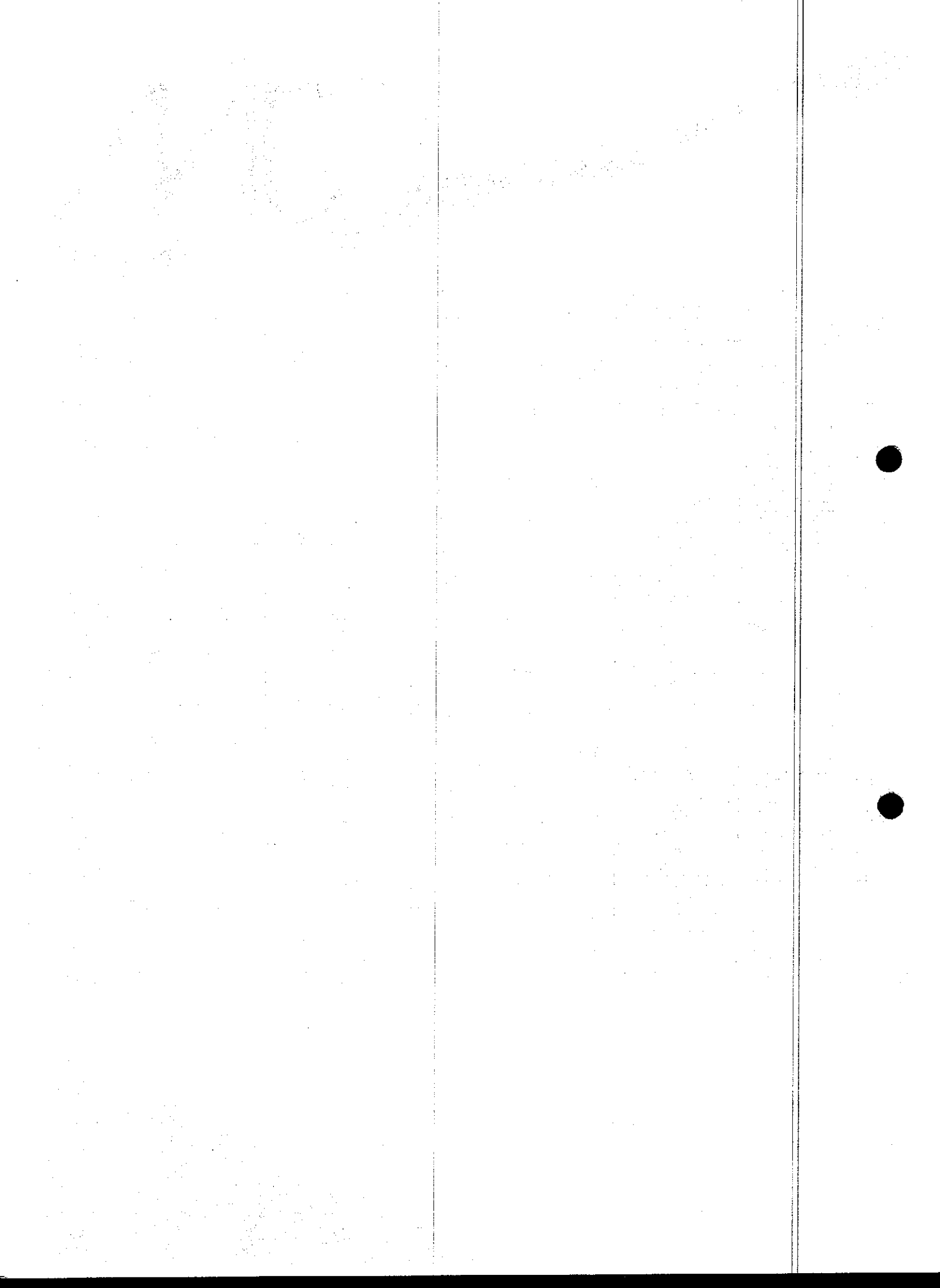



G0112	CURVA 90° RAI0 CURTO, DN 10", AC, ASTM A234 Gr.WPB, ANSI B 16.9, PC, SCH 40, SC	FROZEL	UN	431,29	7%	30,19	401,10	quatrocentos e um reais e dez centavos
G0113	CURVA 90° RAI0 CURTO, DN 12", AC, ASTM A234 Gr.WPB, ANSI B 16.9, PC, SCH 40, SC	FROZEL	UN	884,89	7%	61,94	822,95	oitocentos e vinte e dois reais e noventa e cinco centavos
G0114	CURVA 90° RAI0 LONGO, DN 1", AC, ASTM A234 Gr.WPB, ANSI B 16.9, PL, SCH 40, SC	FROZEL	UN	8,17	7%	0,57	7,60	sete reais e sessenta centavos
G0116	CURVA 90° RAI0 LONGO, DN 2", AC, ASTM A234 Gr.WPB, ANSI B 16.9, PC, SCH 40, SC	FROZEL	UN	18,12	7%	1,27	16,85	dezesesseis reais e oitenta e cinco centavos
G0117	CURVA 90° RAI0 LONGO, DN 3", AC, ASTM A234 Gr.WPB, ANSI B 16.9, PC, SCH 40, SC	FROZEL	UN	38,95	7%	2,73	36,22	trinta e seis reais e vinte e dois centavos
G0118	CURVA 90° RAI0 LONGO, DN 4", AC, ASTM A234 Gr.WPB, ANSI B 16.9, PC, SCH 40, SC	FROZEL	UN	69,45	7%	4,86	64,59	sessenta e quatro reais e cinquenta e nove centavos
G0119	CURVA 90° RAI0 LONGO, DN 6", AC, ASTM A234 Gr.WPB, ANSI B 16.9, PC, SCH 40, SC	FROZEL	UN	173,81	7%	12,17	161,64	cento e sessenta e um reais e sessenta e quatro centavos
G0120	CURVA 90° RAI0 LONGO, DN 8", AC, ASTM A234 Gr.WPB, ANSI B 16.9, PC, SCH 40, SC	FROZEL	UN	548,25	7%	38,38	509,87	quinhentos e nove reais e oitenta e sete centavos
G0121	CURVA 90° RAI0 LONGO, DN 10", AC, ASTM A234 Gr.WPB, ANSI B 16.9, PC, SCH 40, SC	FROZEL	UN	551,85	7%	38,63	513,22	quinhentos e treze reais e vinte e dois centavos
G0122	CURVA 90° RAI0 LONGO, DN 12", AC, ASTM A234 Gr.WPB, ANSI B 16.9, PC, SCH 40, SC	FROZEL	UN	1.498,00	7%	104,86	1.393,14	um mil, trezentos e noventa e três reais e quatorze centavos
G0123	CURVA 90° RAI0 5D, DN 10", AC, ASTM A234 Gr.WPB, ANSI B 16.9, PC, SCH 40, SC	FROZEL	UN	2.452,29	7%	171,66	2.280,63	dois mil, duzentos e oitenta reais e sessenta e três centavos
G0124	CURVA 90° RAI0 5D, DN 12", AC, ASTM A234 Gr.WPB, ANSI B 16.9, PC, SCH 40, SC	FROZEL	UN	3.645,98	7%	255,22	3.390,76	três mil, trezentos e noventa reais e setenta e seis centavos
G0115	CURVA 90° RAI0 LONGO, DN 1.1/2", AC, ASTM A234 Gr.WPB, ANSI B 16.9, PL, SCH 40, SC	FROZEL	UN	15,30	7%	1,07	14,23	quatorze reais e vinte e três centavos
G0125	DILUENTE PARA TINTA EPOXI	FROZEL	L	62,46	7%	4,37	58,09	cinquenta e oito reais e nove centavos
G0126	DISCO DE CORTE DE 7" PARA TUDOS DE AÇO CARBONO	FROZEL	UN	6,59	7%	0,46	6,13	seis reais e treze centavos
G0127	DISPERSANTE A BASE DE POLIFOSFATO TENSOATIVO (TENSOATIVO NÃO-IÔNICO) DESTINADO A REMOÇÃO DE DISPERSÃO DE BENTONITA E ARGILAS NATURAIS E TAMBÉM PARA USO NA PUXADA EM PERFURAÇÃO DIRECIONAL HDD EM SOLOS ARGILOSOS	FROZEL	KG	17,31	7%	1,21	16,10	dezesesseis reais e dez centavos
G0128	ESCOVA DE AÇO COPO TRANÇADA 4 1/2"	FROZEL	UN	26,64	7%	1,86	24,78	vinte e quatro reais e setenta e oito centavos
G0129	ESCOVA DE BRONZE COM CABO DE MADEIRA, PVC OU SIMILAR, COM TRÊS CARREIRAS DE TUFOS, COM CABO CURTO MEDINDO	FROZEL	UN	24,25	7%	1,70	22,55	vinte e dois reais e cinquenta e cinco centavos

Triângulo do Marco – BR – 403

Marco - Ceará – CEP: 62.560-000

CNPJ: 72.310.691/0001-30 - Insc. Est: 06.884.486-7

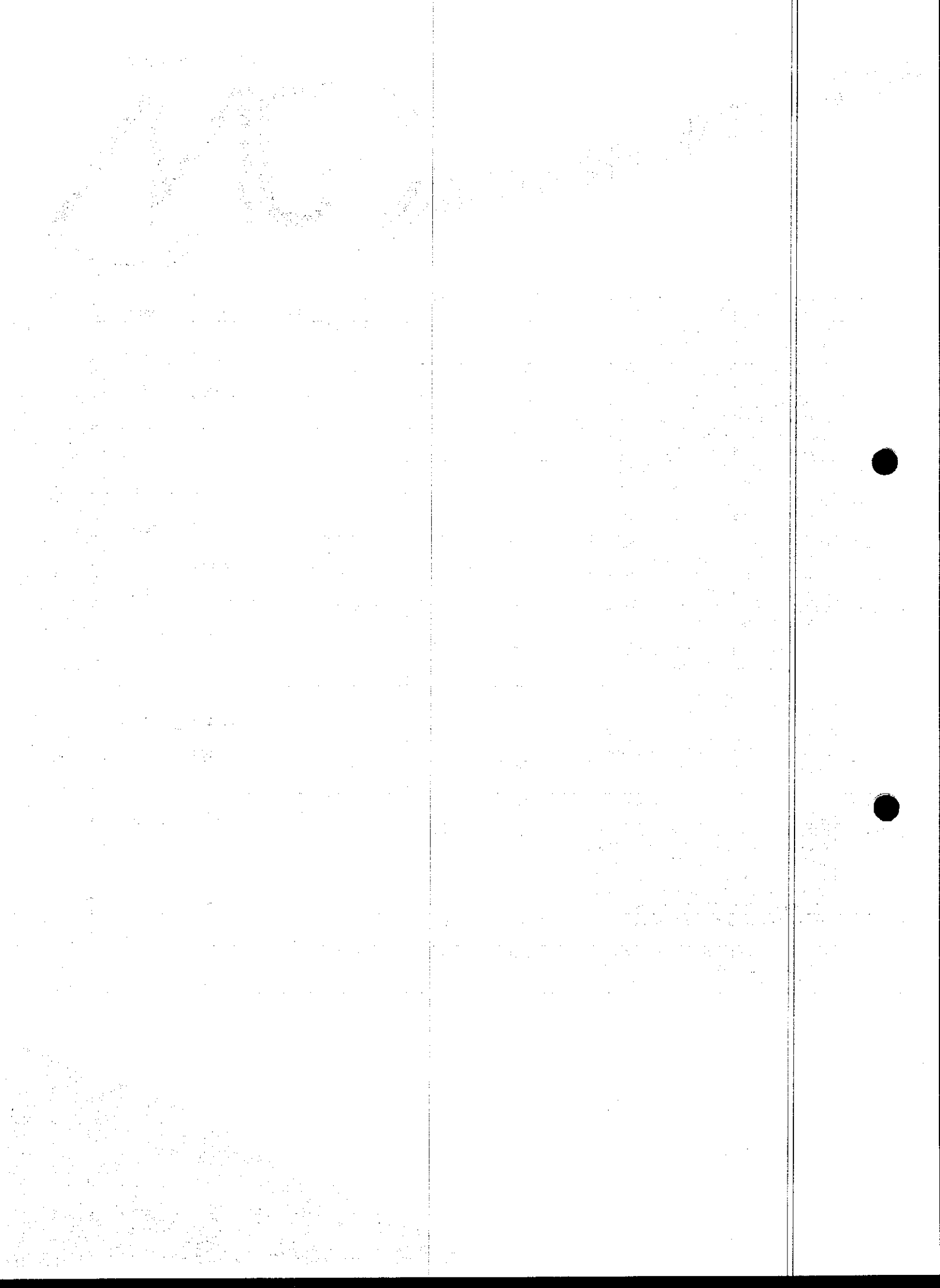





	APROXIMADAMENTE ENTRE 10CM A 15CM.								
G0130	ESCOVA MANUAL DE ARAME DE AÇO, COM QUATRO CARREIRAS DE TUFOS, COM CABO CURTO, DE MADEIRA, PVC OU SIMILAR, MEDINDO APROXIMADAMENTE ENTRE 10CM E 15CM, COR NATURAL, AÇO NA COR DOURADA, COM FORMATO RETANGULAR, IDEAL PARA METAIS, UTILIZADA NA PREPARAÇÃO DE SUPERFÍCIES; RASPAGEM. DIMENSÕES: 30CM X 300MM.	FROZEL	UN	6,34					
					7%	0,44	5,90		cinco reais e noventa centavos
G0131	ESPATULA E MASSADEIRA COM FOLHA DE 5CM A 6CM DE LARGURA COM 1,5MM DE ESPESSURA, COM CABO DE MADEIRA.	FROZEL	UN	8,81					
					7%	0,62	8,19		oito reais e dezoito centavos
G0133	FIGURA 8 PARA FLANGE DE DIÂMETRO 2"; MATERIAL: ASTM A516 GR. 60; EXTREMIDADE: FR (FLANGE DE RESSALTO); PADRÃO DIMENSIONAL: N-120	FROZEL	UN	112,84					
					7%	7,90	104,94		cento e quatro reais e noventa e quatro centavos
G0134	FIGURA 8 PARA FLANGE DE DIÂMETRO 3"; MATERIAL: ASTM A516 GR. 60; EXTREMIDADE: FR (FLANGE DE RESSALTO); PADRÃO DIMENSIONAL: N-120	FROZEL	UN	191,13					
					7%	13,38	177,75		cento e setenta e sete reais e setenta e cinco centavos
G0135	FIGURA 8 PARA FLANGE DE DIÂMETRO 4"; MATERIAL: ASTM A516 GR. 60; EXTREMIDADE: FR (FLANGE DE RESSALTO); PADRÃO DIMENSIONAL: N-120	FROZEL	UN	256,93					
					7%	17,99	238,94		duzentos e trinta e oito reais e noventa e quatro centavos
G0136	FIGURA 8 PARA FLANGE DE DIÂMETRO 6"; MATERIAL: ASTM A516 GR. 60; EXTREMIDADE: FR (FLANGE DE RESSALTO); PADRÃO DIMENSIONAL: N-120	FROZEL	UN	531,13					
					7%	37,18	493,95		quatrocentos e noventa e três reais e noventa e cinco centavos
G0137	FIGURA 8 PARA FLANGE DE DIÂMETRO 8"; MATERIAL: ASTM A516 GR. 60; EXTREMIDADE: FR (FLANGE DE RESSALTO); PADRÃO DIMENSIONAL: N-120	FROZEL	UN	933,62					
					7%	65,35	868,27		oitocentos e sessenta e oito reais e vinte e sete centavos
G0132	FIGURA 8 PARA FLANGE DE DIÂMETRO 10"; MATERIAL: ASTM A516 GR. 60; EXTREMIDADE: FR (FLANGE DE RESSALTO); PADRÃO DIMENSIONAL: N-120	FROZEL	UN	1.524,30					
					7%	106,70	1.417,60		um mil, quatrocentos e dezessete reais e sessenta centavos
G0138	FIGURA 8 PARA FLANGE DE DIÂMETRO 12"; MATERIAL: ASTM A516 GR. 60; EXTREMIDADE: FR (FLANGE DE RESSALTO); PADRÃO DIMENSIONAL: N-120	FROZEL	UN	2.261,27					
					7%	158,29	2.102,98		dois mil, cento e dois reais e noventa e oito centavos
G0139	FITA DE SINALIZAÇÃO COM TELA	FROZEL	M	4,83					
					7%	0,34	4,49		quatro reais e quarenta e nove centavos

*bn*  
*[Handwritten signatures]*

Triângulo do Marco – BR – 403  
 Marco - Ceará – CEP: 62.560-000

CNPJ: 72.310.691/0001-30 - Insc. Est: 06.884.486-7

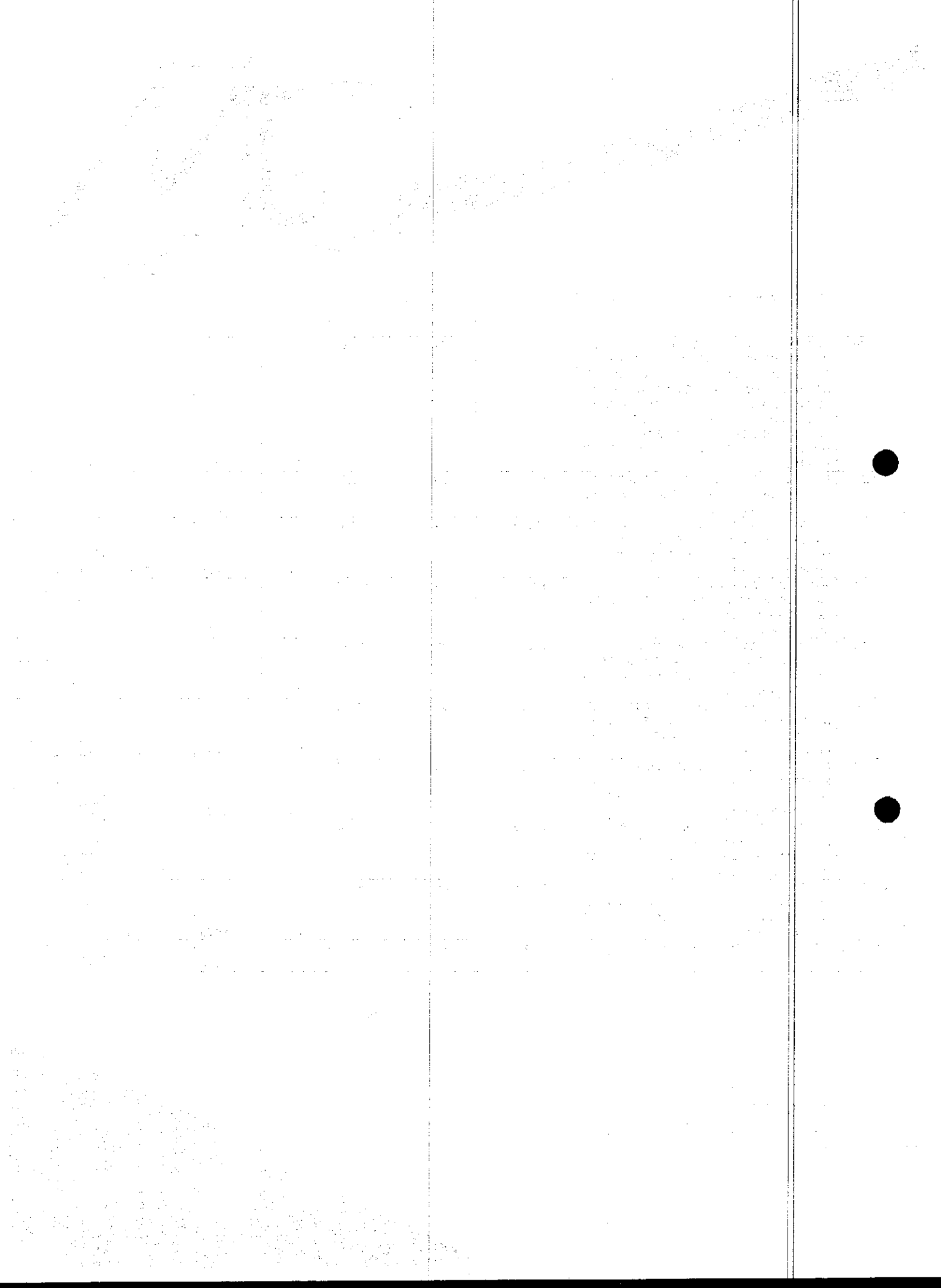



G0140	FLANGE CEGO DE DIÂMETRO 2", 150#; PADRÃO: ASME B16.5; MATERIAL: ASTM A105; FACE COM RESSALTO (FR); ACABAMENTO DA FACE: RANHURADO CONCÊNTRICO OU ESPIRALADO 125 µIN - 250 µIN; SCH 40	FROZEL	UN	37,14	7%	2,60	34,54	trinta e quatro reais e cinquenta e quatro centavos
G0141	FLANGE CEGO DE DIÂMETRO 3", 150#; PADRÃO: ASME B16.5; MATERIAL: ASTM A105; FACE COM RESSALTO (FR); ACABAMENTO DA FACE: RANHURADO CONCÊNTRICO OU ESPIRALADO 125 µIN - 250 µIN; SCH 40	FROZEL	UN	65,06	7%	4,55	60,51	sessenta reais e cinquenta e um centavos
G0142	FLANGE CEGO DE DIÂMETRO 4", 150#; PADRÃO: ASME B16.5; MATERIAL: ASTM A105; FACE COM RESSALTO (FR); ACABAMENTO DA FACE: RANHURADO CONCÊNTRICO OU ESPIRALADO 125 µIN - 250 µIN; SCH 40	FROZEL	UN	99,81	7%	6,99	92,82	noventa e dois reais e oitenta e dois centavos
G0143	FLANGE CEGO DE DIÂMETRO 6", 150#; PADRÃO: ASME B16.5; MATERIAL: ASTM A105; FACE COM RESSALTO (FR); ACABAMENTO DA FACE: RANHURADO CONCÊNTRICO OU ESPIRALADO 125 µIN - 250 µIN; SCH 40	FROZEL	UN	161,35	7%	11,29	150,06	cento e cinquenta reais e seis centavos
G0144	FLANGE CEGO DE DIÂMETRO 8", 150#; PADRÃO: ASME B16.5; MATERIAL: ASTM A105; FACE COM RESSALTO (FR); ACABAMENTO DA FACE: RANHURADO CONCÊNTRICO OU ESPIRALADO 125 µIN - 250 µIN; SCH 40	FROZEL	UN	370,18	7%	25,91	344,27	trezentos e quarenta e quatro reais e vinte e sete centavos
G0145	FLANGE CEGO DE DIÂMETRO 10", 150#; PADRÃO: ASME B16.5; MATERIAL: ASTM A105; FACE COM RESSALTO (FR); ACABAMENTO DA FACE: RANHURADO CONCÊNTRICO OU ESPIRALADO 125 µIN - 250 µIN; SCH 40	FROZEL	UN	516,81	7%	36,18	480,63	quatrocentos e oitenta reais e sessenta e três centavos
G0146	FLANGE CEGO DE DIÂMETRO 12", 150#; PADRÃO: ASME B16.5; MATERIAL: ASTM A105; FACE COM RESSALTO (FR); ACABAMENTO DA FACE: RANHURADO CONCÊNTRICO OU ESPIRALADO 125 µIN - 250 µIN; SCH 40	FROZEL	UN	777,50	7%	54,43	723,08	setecentos e vinte e três reais e oito centavos
G0147	FLANGE CEGO, AÇO CARBONO FORJADO DE 1", RF, ASTM A 105, ASME/ANSI B 16.5, 150#, FACE COM ACABAMENTO COM RANHURAS CONCÊNTRICO OU ESPIRALADO 125 µIN - 250 µIN	FROZEL	UN	20,57	7%	1,44	19,13	dezenove reais e treze centavos
G0149	FLANGE CEGO, AÇO CARBONO FORJADO DE 1", RF, ASTM A 105, ASME/ANSI B 16.5, 300#, FACE COM ACABAMENTO COM RANHURAS CONCÊNTRICO OU ESPIRALADO 125 µIN - 250 µIN	FROZEL	UN	33,96	7%	2,38	31,58	trinta e um reais e cinquenta e oito centavos

*Handwritten signatures and initials.*

Triângulo do Marco - BR - 403  
 Marco - Ceará - CEP: 62.560-000

CNPJ: 72.310.691/0001-30 - Insc. Est: 06.884.486-7

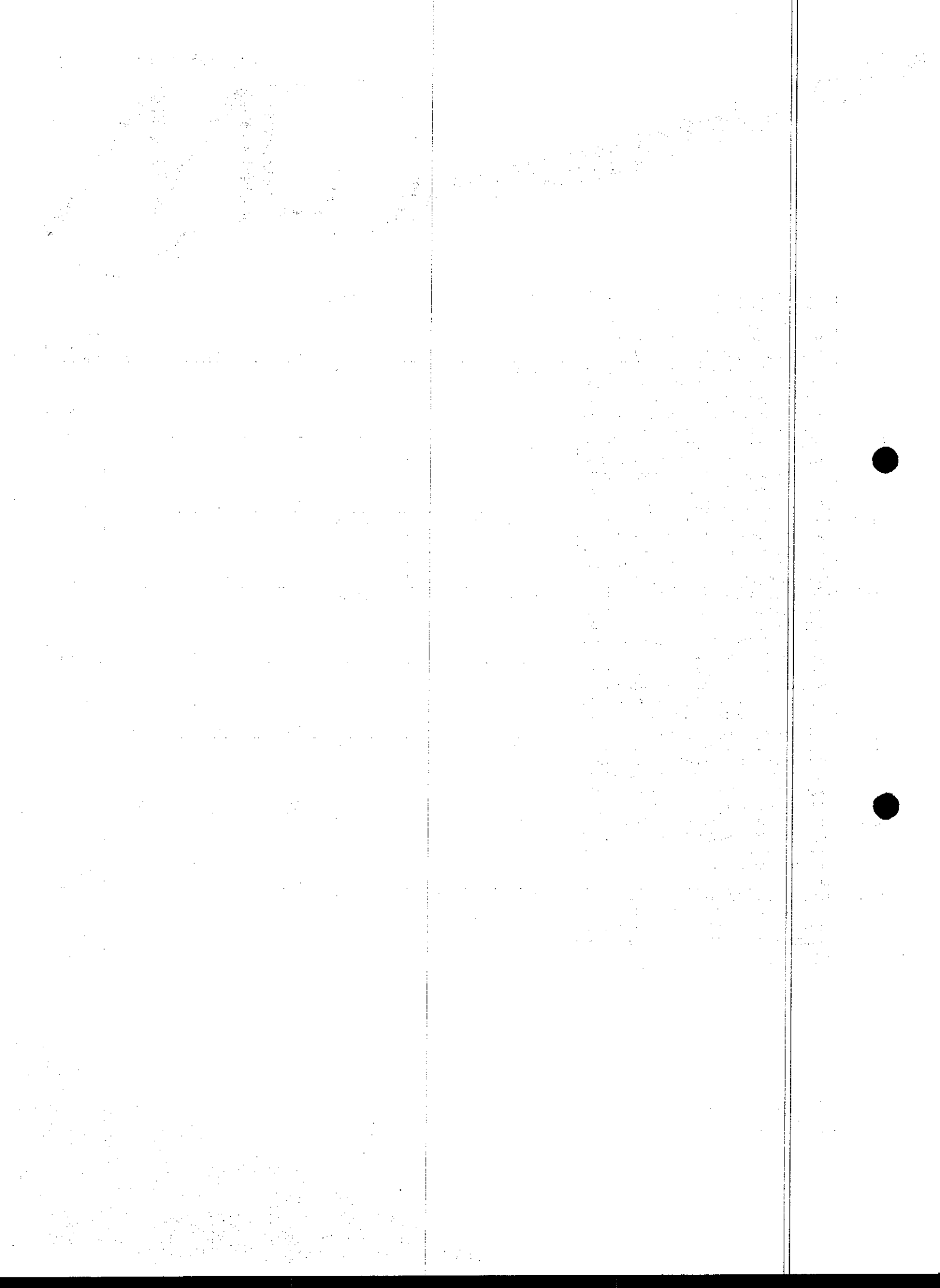

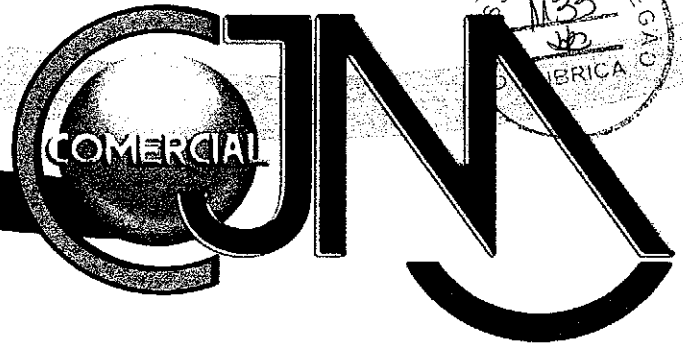

G0148	FLANGE CEGO, AÇO CARBONO FORJADO DE 1.1/2", RF, ASTM A 105, ASME/ANSI B 16.5,150#, FACE COM ACABAMENTO COM RANHURAS CONCÊNTRICO OU ESPIRALADO 125 µIN – 250 µIN	FROZEL	UN	28,83	7%	2,02	26,81	vinte e seis reais e oitenta e um centavos
G0150	FLANGE CEGO, AÇO CARBONO FORJADO DE 1.1/2", RF, ASTM A 105, ASME/ANSI B 16.5,300#, FACE COM ACABAMENTO COM RANHURAS CONCÊNTRICO OU ESPIRALADO 125 µIN – 250 µIN	FROZEL	UN	61,58	7%	4,31	57,27	cinquenta e sete reais e vinte e sete centavos
G0151	FLANGE DE ENCAIXE PARA SOLDA, AÇO CARBONO FORJADO, DN 1", SCH 40, RF, ASTM A 105, ASME/ANSI B 16.5, 150#, FACE COM ACABAMENTO RANHURADO, RANHURAS CONCÊNTRICO OU ESPIRALADO 125 µIN – 250 µIN	FROZEL	UN	33,08	7%	2,32	30,76	trinta reais e setenta e seis centavos
G0153	FLANGE DE ENCAIXE PARA SOLDA, AÇO CARBONO FORJADO, DN 1", SCH 40, RF, ASTM A 105, ASME/ANSI B 16.5, 300#, FACE COM ACABAMENTO RANHURADO, RANHURAS CONCÊNTRICO OU ESPIRALADO 125 µIN – 250 µIN	FROZEL	UN	48,38	7%	3,39	44,99	quarenta e quatro reais e noventa e nove centavos
G0152	FLANGE DE ENCAIXE PARA SOLDA, AÇO CARBONO FORJADO, DN 1.1/2", SCH 40, RF, ASTM A 105, ASME/ANSI B 16.5, 150#, FACE COM ACABAMENTO RANHURADO, RANHURAS CONCÊNTRICO OU ESPIRALADO 125 µIN – 250 µIN	FROZEL	UN	43,20	7%	3,02	40,18	quarenta reais e dezoito centavos
G0154	FLANGE DE ENCAIXE PARA SOLDA, AÇO CARBONO FORJADO, DN 1.1/2", SCH 40, RF, ASTM A 105, ASME/ANSI B 16.5, 300#, FACE COM ACABAMENTO RANHURADO, RANHURAS CONCÊNTRICO OU ESPIRALADO 125 µIN – 250 µIN	FROZEL	UN	80,33	7%	5,62	74,71	setenta e quatro reais e um centavos
G0155	FLANGE DE PESCOÇO (PE) DE DIÂMETRO 2", 150#; PADRÃO: ASME B16.5; MATERIAL: ASTM A105; FACE COM RESSALTO (FR); ACABAMENTO DA FACE: RANHURADO CONCÊNTRICO OU ESPIRALADO 125 µIN – 250 µIN; SCH 40	FROZEL	UN	73,11	7%	5,12	67,99	sessenta e sete reais e noventa e nove centavos
G0156	FLANGE DE PESCOÇO (PE) DE DIÂMETRO 3", 150#; PADRÃO: ASME B16.5; MATERIAL: ASTM A105; FACE COM RESSALTO (FR); ACABAMENTO DA FACE: RANHURADO CONCÊNTRICO OU ESPIRALADO 125 µIN – 250 µIN; SCH 40	FROZEL	UN	119,38	7%	8,36	111,02	cento e onze reais e dois centavos

Triângulo do Marco – BR – 403

Marco - Ceará – CEP: 62.560-000

CNPJ: 72.310.691/0001-30 - Insc. Est: 06.884.486-7

