

01 SEÇÃO TRANSVERSAL
ESCALA — 1 : 30

FAIXA DE PASSO DE LAM. DE TUBO DE 1.50m

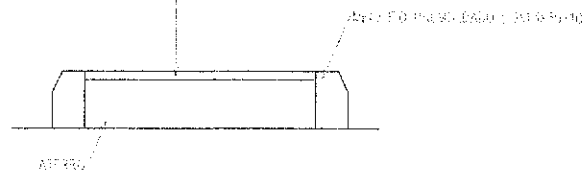

02 DETALHE PASSEIO
ESCALA — 1 : 20

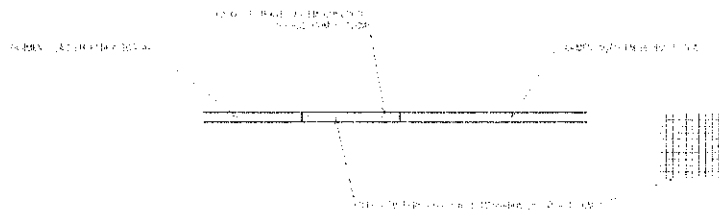
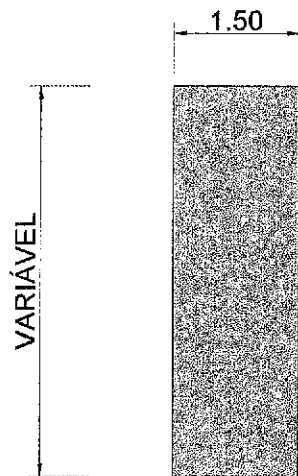

03 FAIXA DE TRAVESSIA
ESCALA — 1 : 30

APROVADO

ALEX RIOS SIQUEIRA
SECRETARIA DE INDÚSTRIA E TURISMO

LUCIDIO CARNEIRO
ENGR. CIVIL CREA 6550-D-CE

Comissão de Acompanhamento
Prestação de Serviços
CPL
PREFEITURA MUNICIPAL DE MARCO-CE

PROJETO DE PAVIMENTAÇÃO

CLIENTE: PREFEITURA MUNICIPAL DE MARCO-CE
PROJETO: Mocambo - Distrito de Marco

CONTÉUDO	QUANTIDADE
1. SEÇÃO TRANSVERSAL	1
2. DETALHE PASSEIO	1
3. DETALHE DE TRAVESSIA	1
4.	1
5.	1

PROJETO	PROJETA	PROJETA
PROJETO	PROJETA	PROJETA
PROJETO	PROJETA	PROJETA

02/02

PAVIMENTAÇÃO EXISTENTE

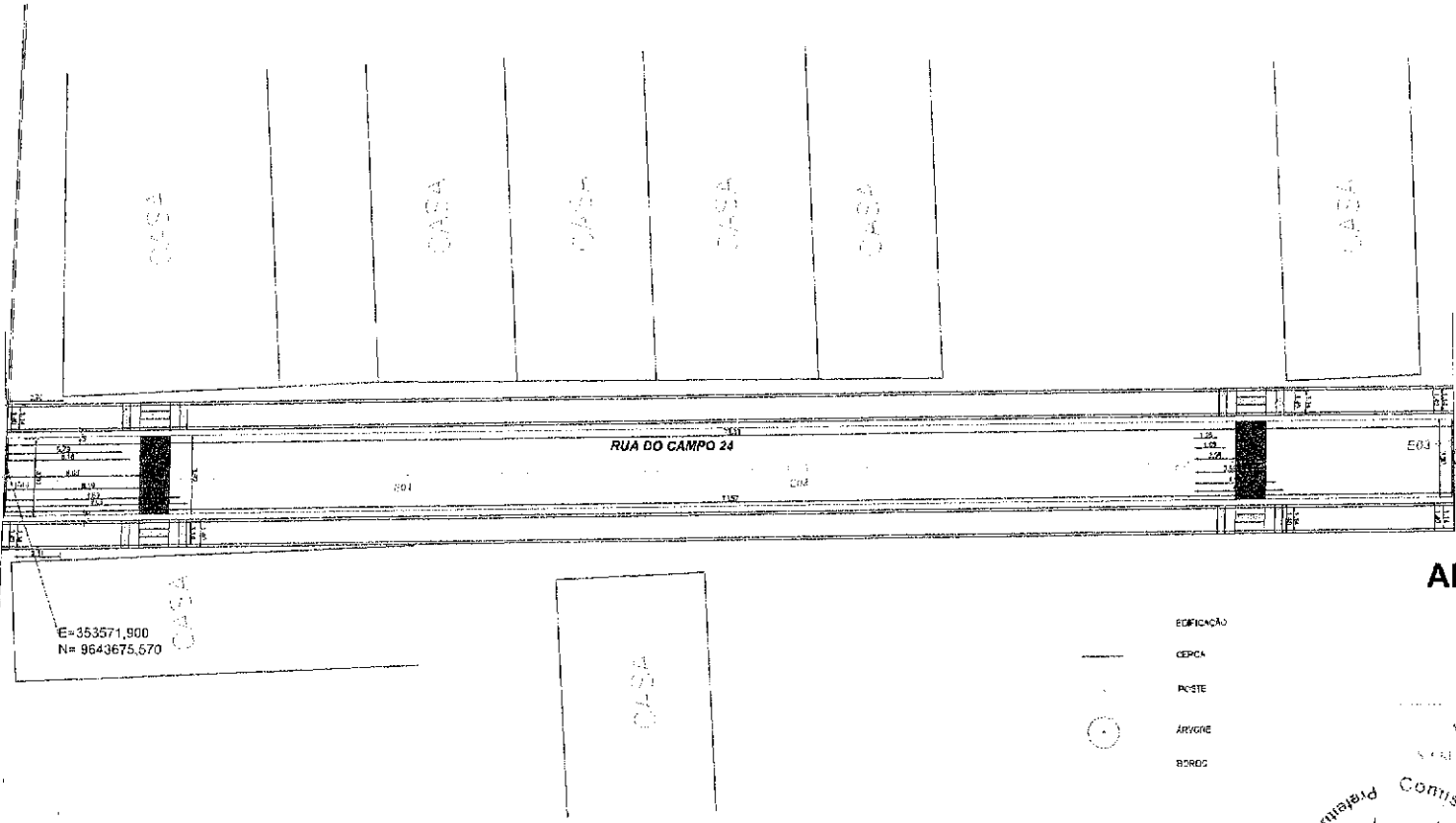

S=3° 13' 22.71"
 O= 46° 19' 1.98"
 E=353644,630
 N= 9643666,340

APROVADO

- EDIFICAÇÃO
- CEPICA
- POSTE
- ARVORE
- BORBO

ALEX RIOS SILVA
 SECRETARIA MUNICIPAL DE URBANISMO

Comissão de Planejamento Urbanístico do Município de Maricó/CE

C.P.U.

PROJETO DE PAVIMENTAÇÃO

PROJETO: PAVIMENTAÇÃO MUNICIPAL DE MARICÓ-CE

LOCAL: Moçambo - Distrito de Maricó

1 PLANTA GEOMÉTRICA ESCALA 1:125

LUCÍDIO CARNEIRO
 ENG. CIVIL CREA 6560-D-CE

01 PLANTA GEOMÉTRICA
 ESCALA — 1 : 125

DESCRIÇÃO	ESCALA	PROPOSTA
INDICAÇÃO		
DATA		01/02
ASSINATURA		

S=3°13'16.60"
O=40°19'20.31"

E=313077.000
N=9643663.000

PAVIMENTAÇÃO EXISTENTE

RUA DO CAMPO 15

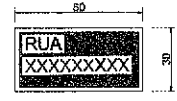

SINALIZAÇÃO VERTICAL
PASSAGEM DE pedestre

02 SINALIZAÇÃO VERTICAL
ESCALA — 1 : 75

LEGENDA

- EDIFICAÇÃO
- CERCA
- POSTE
- AVLOPE
- BORDO

ESCOLA
PROFSSIONALIZANTE

RAMPA DE ACESSIBILIDADE
VER DETALHE

RUA DO CAMPO 15

E=303136.000
N=9642518.000

S=3°13'17.71"
O=40°19'18.34"

PAVIMENTAÇÃO EXISTENTE

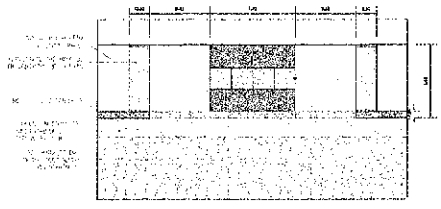

03 RAMPA DE ACESSIBILIDADE
ESCALA — 1 : 30

01 PLANTA DE SINALIZAÇÃO
ESCALA — 1 : 150

APROVADO

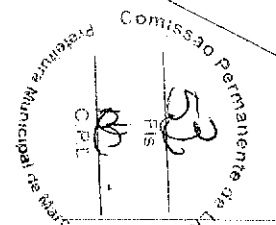

ALEX RIOS SILVEIRA
SECRETARIA DE INFRAESTRUTURA

CARNEIRO
REA 6560-D-CE

PROJETO DE PAVIMENTAÇÃO

CLIENTE: PREFEITURA MUNICIPAL DE MARABÁ-CE
PROJETO: MDCAMBO - Distrito de Marabá

- CONTÉUDO
- 1. PLANTA DE PAVIMENTAÇÃO
 - 2. DET. SINALIZAÇÃO VERTICAL
 - 3. DET. RAMPA DE ACESSIBILIDADE
 - 4.
 - 5.

REVISÃO: _____ LOCAL: MARABÁ
PROJETO: _____ DATA: _____ ANO: 01/01

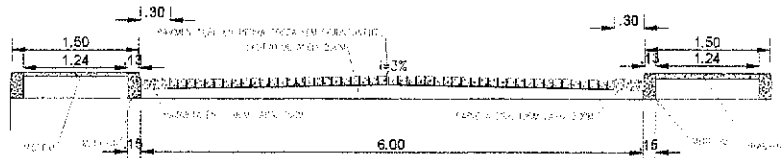

01 SEÇÃO TRANSVERSAL
ESCALA — 1 : 30

ESCALA DE DIMENSÕES: 1/20 (DE 01 A 03)

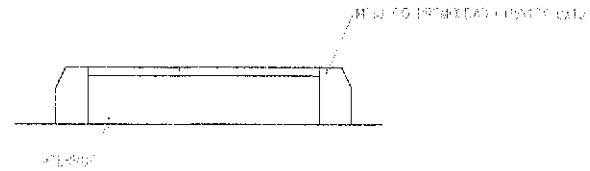

02 DETALHE PASSEIO
ESCALA — 1 : 20

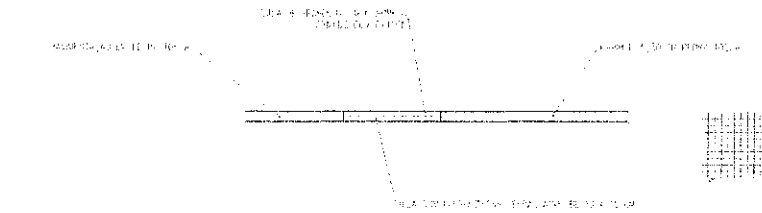
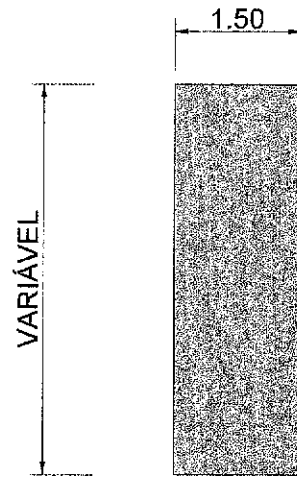

03 FAIXA DE TRAVESSIA
ESCALA — 1 : 30

APROVADO

ALEX RIOS SILVA
SECRETARIA DE INFRAESTRUTURA

Comissão de Licitação
Prefeitura Municipal de Maracá

LUIS CARNEIRO
ENGR. CIVIL CREA 6660-0-CE

PROJETO DE PAVIMENTAÇÃO
Cidade: PREFEITURA MUNICIPAL DE MARACÁ
Estado: MARACÁ - Distrito de Maracá

CONTEÚDO:
1. SEÇÃO TRANSVERSAL
2. DETALHE PASSEIO
3. DETALHE FAIXA DE TRAVESSIA

DATA: _____
LOCAL: _____
FOLHA: _____
TOTAL: _____

02/02

S=3° 12' 19.66"
O=40° 19' 20.54"

E=353077.000
N= 8643853.000

RUA DO CAMPO 15

RUA DO CAMPO 18

RUA DO CAMPO 15

E=353139.000
N= 8643919.000

S=3° 12' 17.71"
O=40° 19' 18.34"

LEGENDA

- SINALIZAÇÃO
- CERCA
- PÓRTE
- ARVORE
- BORDO

ESCOLA
PROFISSIONAL

PAVIMENTAÇÃO

01 PLANTA GEOMÉTRICA
ESCALA — 1 : 1:150

APROVADO

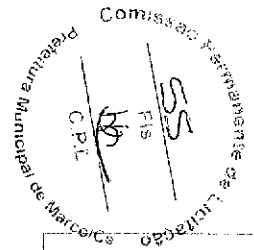

PROJETO DE PAVIMENTAÇÃO

CLIENTE PREFEITURA MUNICIPAL DE MARCO-CE

PROJETO MOCAMBO - Distrito de Marco

DATA DE	1
2	
3	
4	
5	

ALEX RIOS SILVA
SECRETÁRIO DE INFRAESTRUTURA

SÍDIO CARNEIRO
R/L CREA 6560-D-CE

01/02

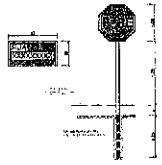

04 DETALHE SINALIZAÇÃO VERTICAL
ESCALA = 1:20

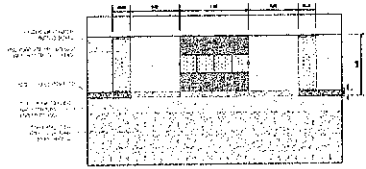

03 DETALHE RAMPAS ACESSIBILIDADE
ESCALA = 1:20

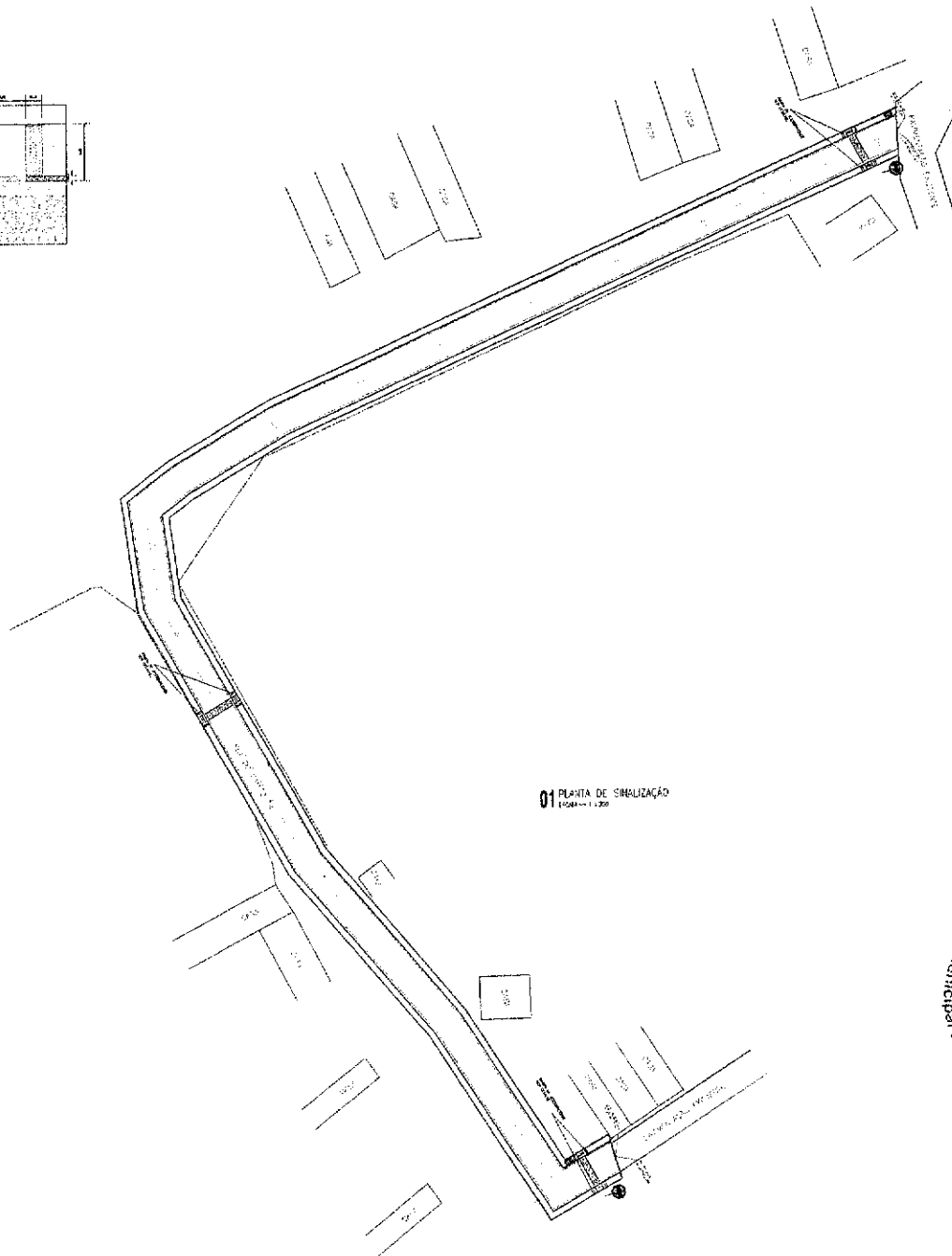

01 PLANTA DE SINALIZAÇÃO
ESCALA = 1:500

LEGENDA

- EDIFICAÇÃO
- CERCA
- POSTE
- ARVORE
- BORDO

APROVADO

Comissão Permanente de Planejamento da Prefeitura Municipal de Marco-CE

LUIS CARNEIRO
ENGR. CIVIL CREA 8589-D-CE

Projeto de Pavimentação

CLIENTE: PREFEITURA MUNICIPAL DE MARCO-CE

PROJETO: Mocambo - Distrito de Marco

CONTÉUDO	
1	PLANTA DE SINALIZAÇÃO
2	DET. SINALIZAÇÃO VERTICAL
3	DET. RAMPAS ACESSIBILIDADE
4	
5	

REVISÃO	INDICADA	REVISÃO
DATA	DATA	DATA
ASSINATURA	ASSINATURA	ASSINATURA

01/01

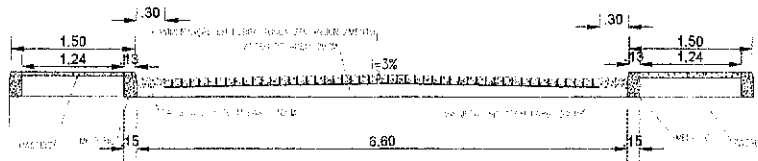

01 SEÇÃO TRANSVERSAL
ESCALA - 1 : 25

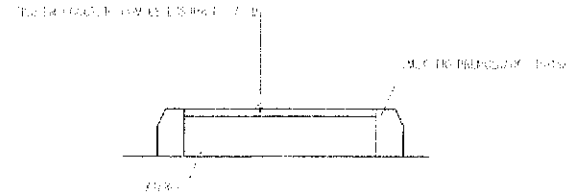

02 DETALHE PASSEIO
ESCALA - 1 : 20

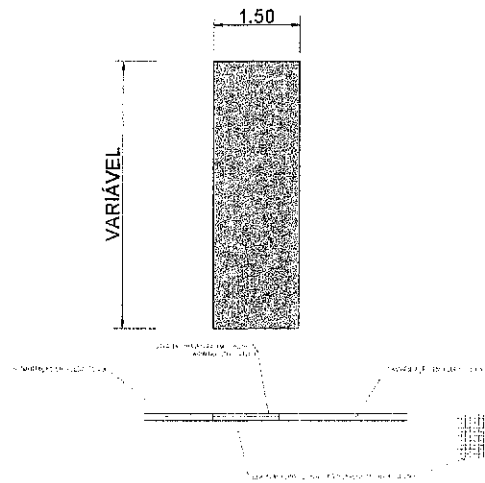

03 DETALHE FAIXA DE TRAVESSIA
ESCALA - 1 : 50

APROVADO

ALEX RIOS SILVA
SECRETARIA DE INFRAESTRUTURA

LUCIO CARNEIRO
ENGENHEIRO CIVIL CREA 6560-D-CE

PROJETO DE PAVIMENTAÇÃO

CLIENTE: PREFEITURA MUNICIPAL DE MARCO-CE

PROJETO: Mocambo - Distrito de Marco

- CONTEUDO:
- 1 SEÇÃO TRANSVERSAL
 - 2 DETALHE PASSEIO
 - 3 DET. FAIXA DE TRAVESSIA
 - 4
 - 5

Comissão de Licitação
Prefeitura Municipal de Marco-CE
CPL
FIS

DESENHO	ESCALA INDIÇADA	PRÁTICA
ARQUIVO	DATA: AGO/21	02/02

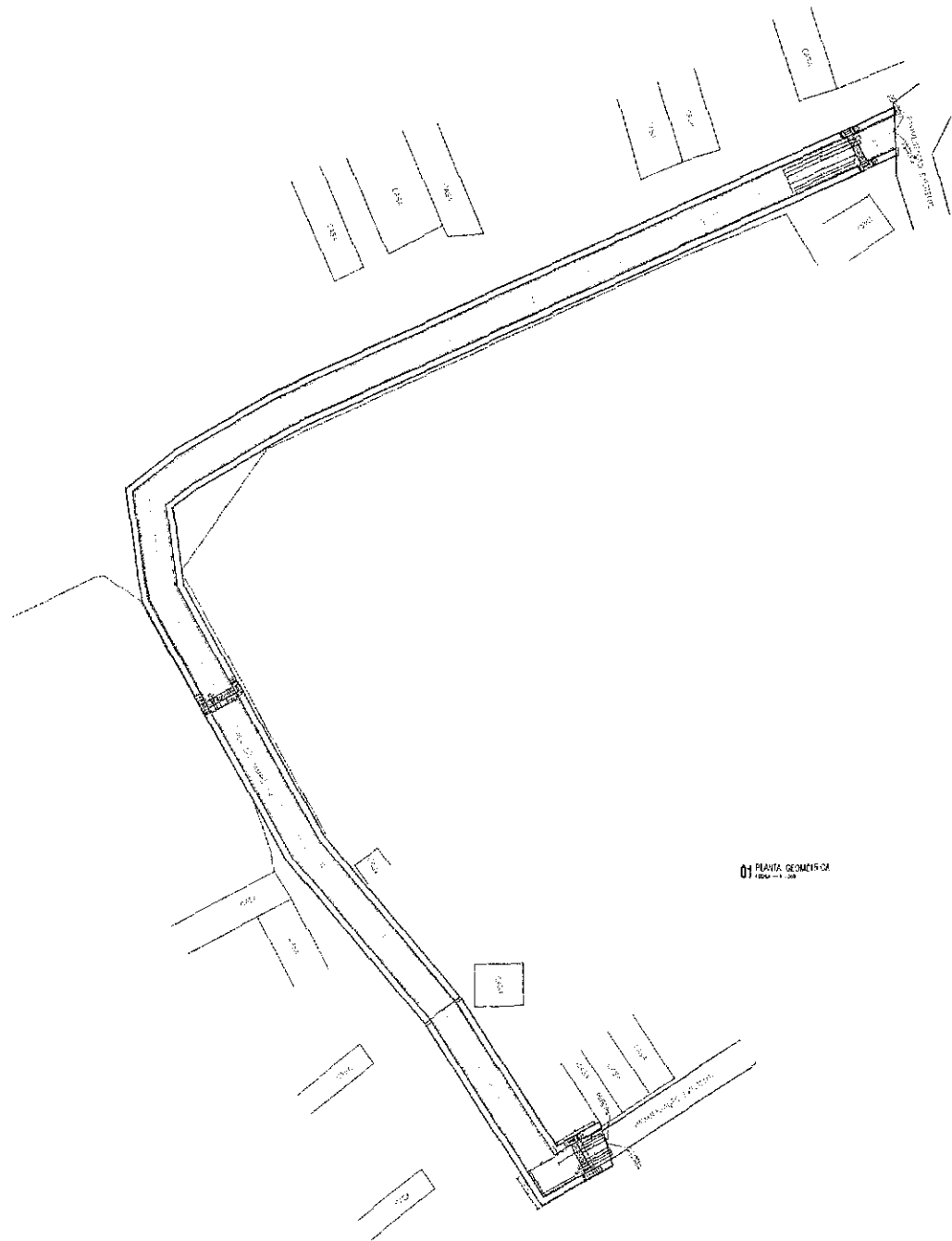

01 PLANTA GEOMÉTRICA
1/200

LEGENDA

- EDIFICAÇÃO
- CERCA
- POSTE
- ÁRVORE
- BORDO

APROVADO

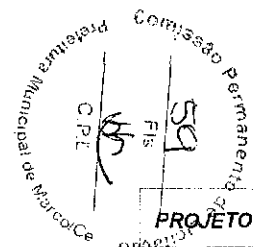

LUIZ CARNEIRO
ENGR. CIVIL CREA 6880-D-CE

PROJETO DE PAVIMENTAÇÃO

CLIENTE: PREFEITURA MUNICIPAL DE MARCO-CE
PROJETO: Mocambo - Distrito de Marco

CONTÉUDO:

1	_____
2	_____
3	_____
4	_____
5	_____

REVISÃO	ESCALA	INDICADA	DATA	INSCRIÇÃO
			01/02	
ASSINATURA		ASSINATURA		

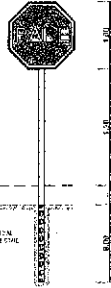

PLACA DE REGULAMENTAÇÃO DE VELOCIDADE

02 SINALIZAÇÃO VERTICAL
ESCALA — 1 : 75

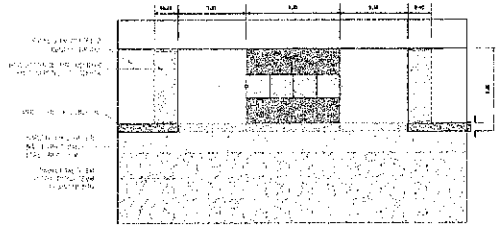

03 RAMPA DE ACESSIBILIDADE
ESCALA — 1 : 30

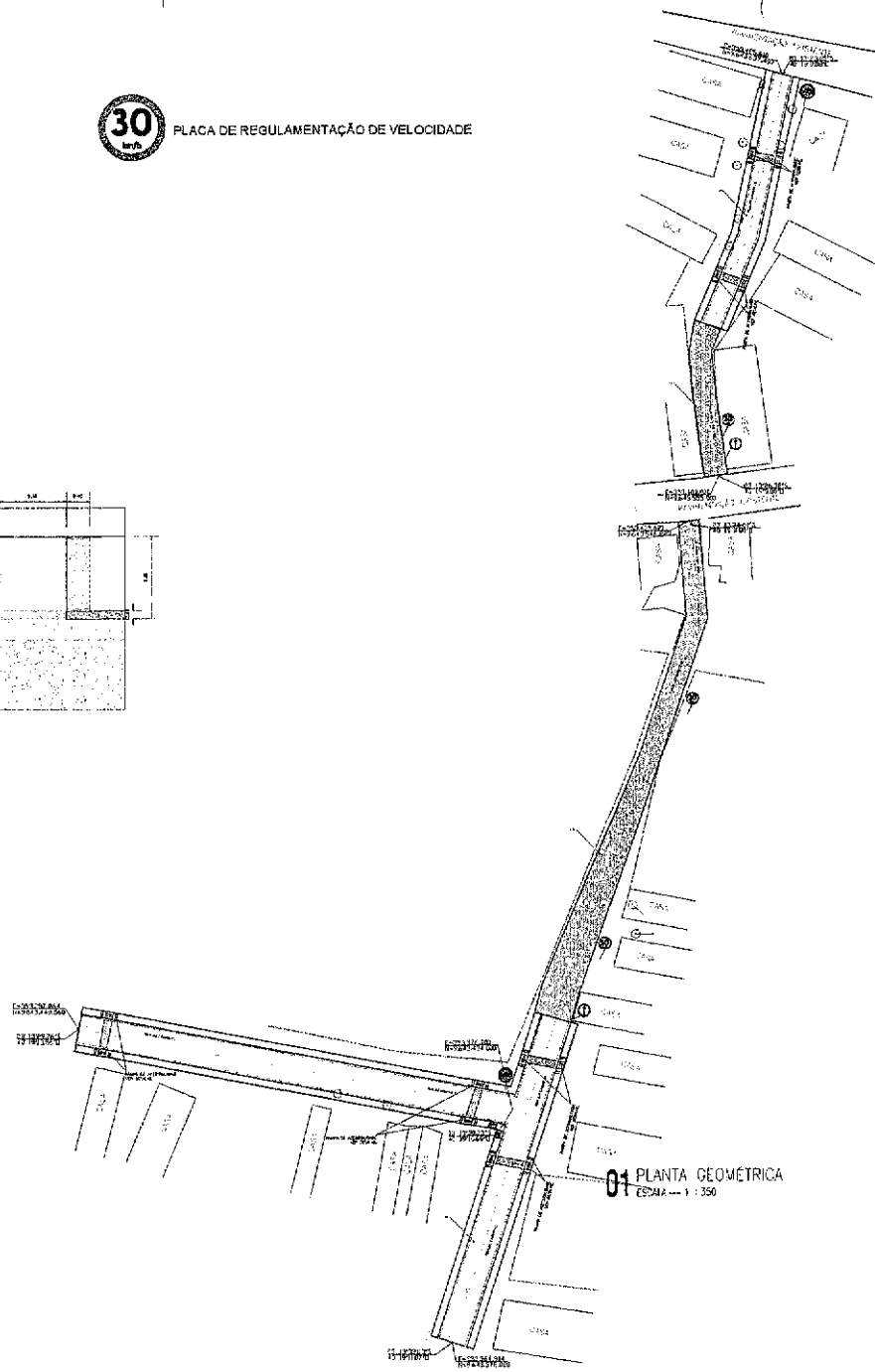

01 PLANTA GEOMÉTRICA
ESCALA — 1 : 350

LEGENDA

- CIRCUNFERÊNCIA
- LINHA
- PUNTO
- ANULO
- LINHA

APROVADO

COMISSÃO PERMANENTE DE LICITAÇÃO
PREFEITURA MUNICIPAL DE MARACÓCIMA

LUCIO CARNEIRO
ENGR. CIVIL CREA 6180-D-CE

PROJETO DE PAVIMENTAÇÃO

OBJETO: REFORMA E PAVIMENTAÇÃO DE RUA 1000, BARRIO DE MARACÓCIMA, MUNICÍPIO DE MARACÓCIMA, ESTADO DE MATO GROSSO DO SUL.

DATA: 01/01

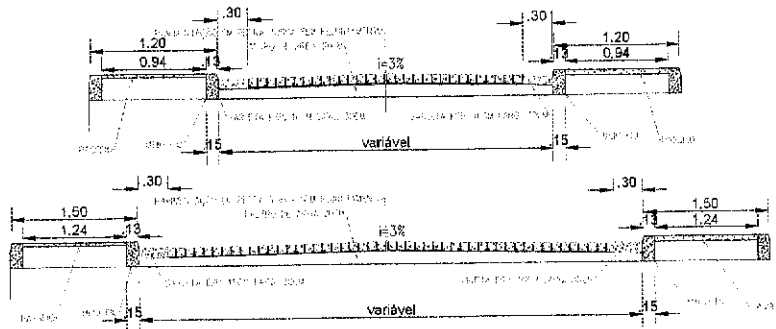

01 SEÇÃO TRANSVERSAL
ESCALA — 1 : 30

ESCALA DE CIMENTADO COM CORTES PARA 60 x 10 CM

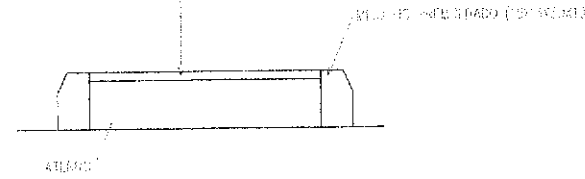

02 DETALHE PASSEIO
ESCALA — 1 : 20

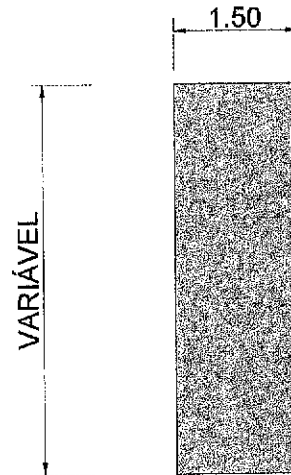

03 FAIXA DE TRAVESSIA
ESCALA — 1 : 30

APROVADO

ALEX RIBOS SIQUEIRA

SUBSECRETARIA DE ENGENHARIA - CE

LUCIO CARNEIRO
ENGR. CIVIL CREA 8560-D-CE

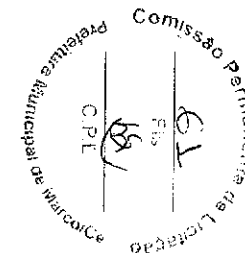

PROJETO DE PAVIMENTAÇÃO

MUNICÍPIO: PREFEITURA MUNICIPAL DE MARCO/CE

LOCAL: Mocambo - Distrito de Marco

CONTÉUDO:
1. SEÇÃO TRANSVERSAL
2. DETALHE PASSEIO
3. FAIXA DE TRAVESSIA

PROJETO: 8560
FOLHA: 02/02

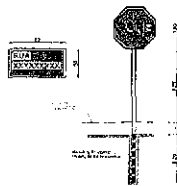

02 SINALIZAÇÃO VERTICAL
ESCALA — 1 : 75

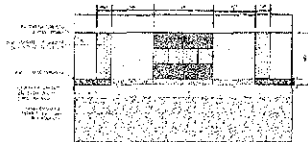

03 RAMPA DE ACESSIBILIDADE
ESCALA — 1 : 30

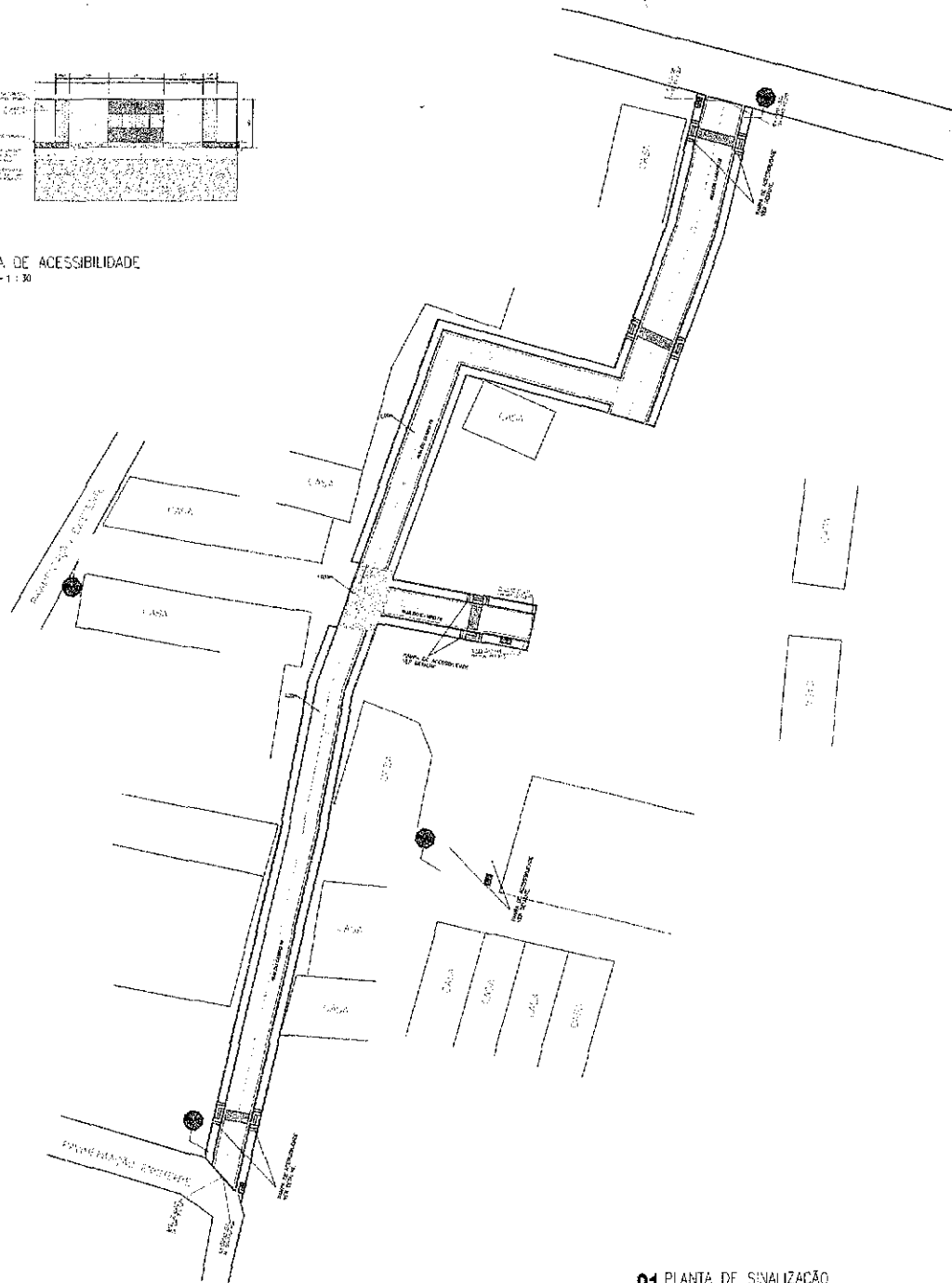

01 PLANTA DE SINALIZAÇÃO
ESCALA — 1 : 200

LEGENDA

- SINALIZAÇÃO
- CENEA
- PAREDE
- ARCADE
- BORDO

APROVADO

Comissão Permanente de Licitação
Município de Maracá - PA

LUIS CARNEIRO
ENGENHEIRO CIVIL - CREA 65000-0-CE

PROJETO DE PAVIMENTAÇÃO
MUNICÍPIO DE MARACÁ - PA
BARRAGEM DE MARACÁ - DISTRITO DE MARACÁ

03

CPI

PROJETO	REVISÃO	DATA	01/01
PROJETO	REVISÃO	DATA	

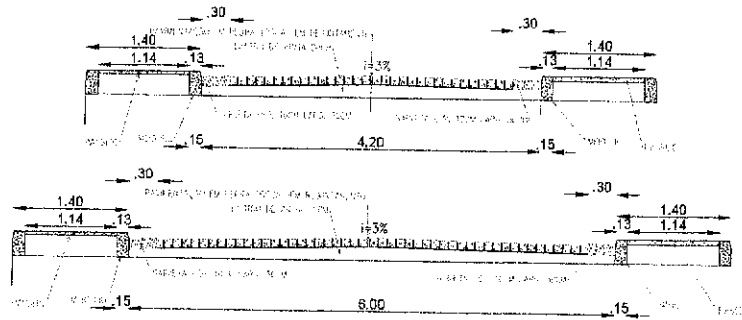

01 SEÇÃO TRANSVERSAL
ESCALA — 1 : 30

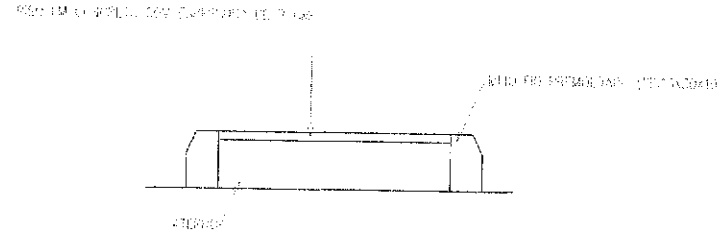

02 DETALHE PASSEIO
ESCALA — 1 : 20

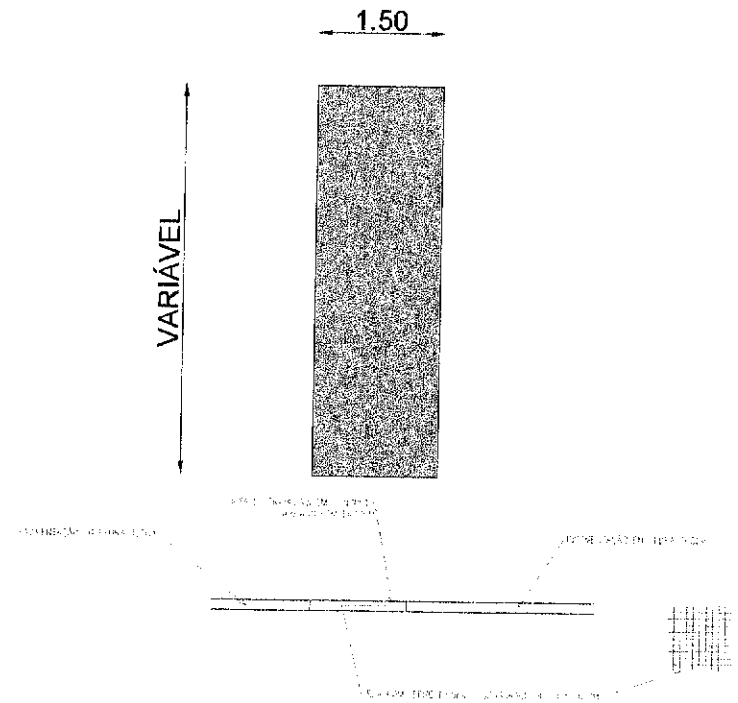

03 FAIXA DE TRAVESSIA
ESCALA — 1 : 30

APROVADO

ALYRÍO S SILVA
ENGENHEIRO CIVIL

LUCIO CARNEIRO
ENGENHEIRO CIVIL CREA 6560-0-CE



PROJETO DE PAVIMENTAÇÃO		
CLIENTE:	PREFEITURA MUNICIPAL DE MARACÁ	
PROJETO:	Mocambo - Distrito de Marco	
CONTÉUDO:	1. SEÇÃO TRANSVERSAL 2. DETALHE PASSEIO 3. FAIXA DE TRAVESSIA	
REVISÃO:	DATA:	PARTE:
01/02	02/02	02/02



PLACA DE REGULAMENTAÇÃO DE VELOCIDADE



PLACA DE REGULAMENTAÇÃO DE INDICAÇÃO SENTIDO DA VIA



PLACA DE REGULAMENTAÇÃO DE PROIBIÇÃO DE SENTIDO DA VIA

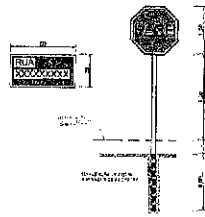

02 DETALHE SINALIZAÇÃO VERTICAL
ESCALA — 1 : 125

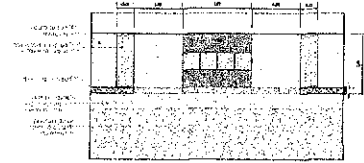

03 DETALHE RAMPA DE ACESSIBILIDADE
ESCALA — 1 : 125

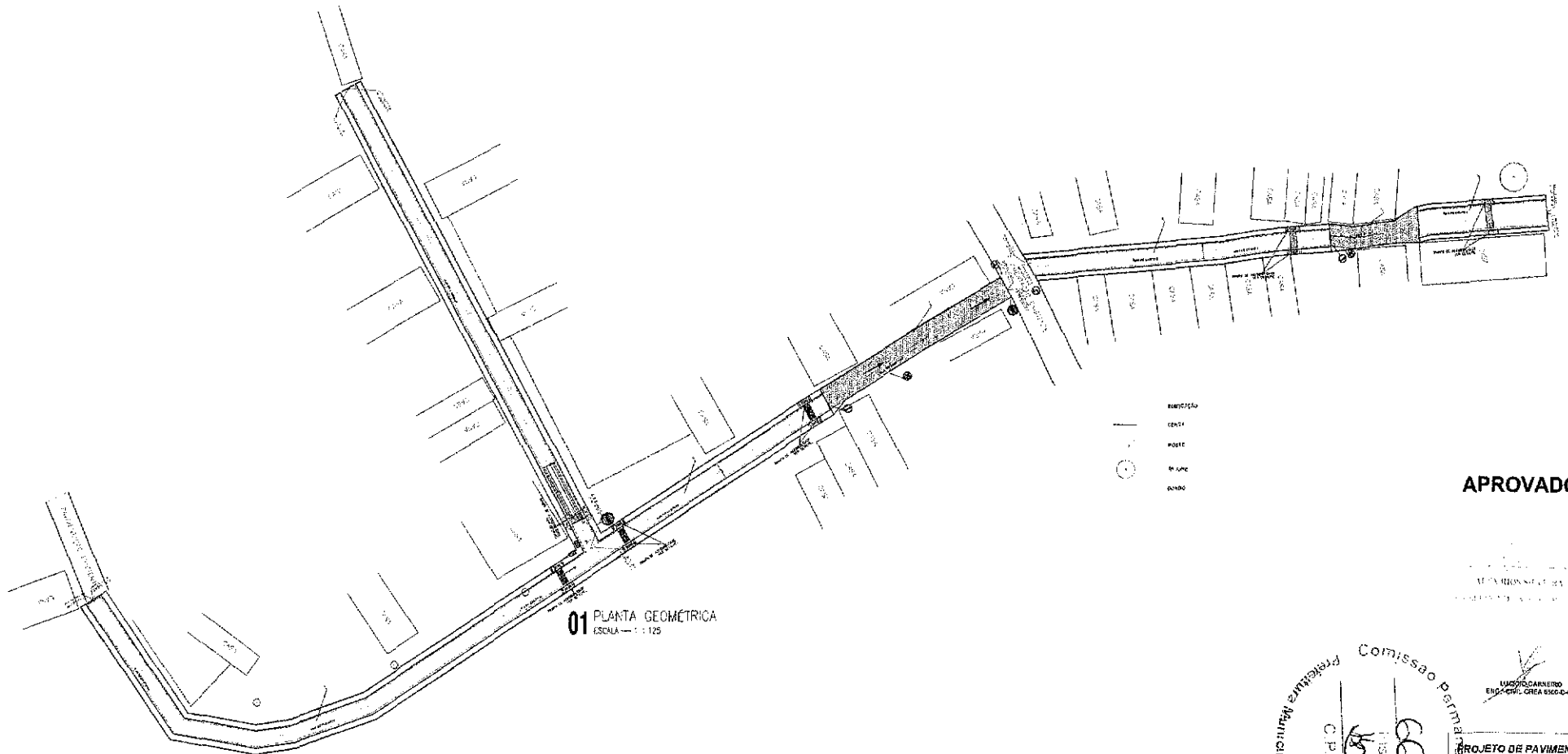

01 PLANTA GEOMÉTRICA
ESCALA — 1 : 125

APROVADO

UNIVERSIDADE FEDERAL DO RIO DE JANEIRO
INSTITUTO DE ARQUITETURA E URBANISMO

Comissão Permanente de Avaliação de Projetos de Arquitetura e Urbanismo

PROJETO DE PAVIMENTAÇÃO

Município: MOCAMBO - Distrito de Marão

Projeto: PAVIMENTAÇÃO DE MOCAMBO

Autores: [Handwritten Signature]

Arquiteto: [Handwritten Signature]

Engenheiro: [Handwritten Signature]

01/01

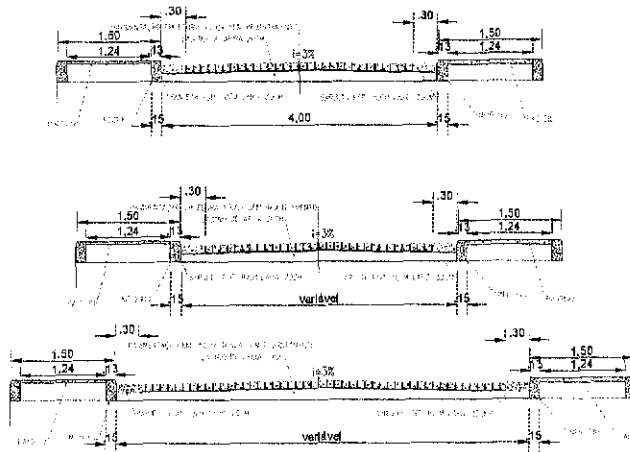

01 SEÇÃO TRANSVERSAL
ESCALA — 1 : 30

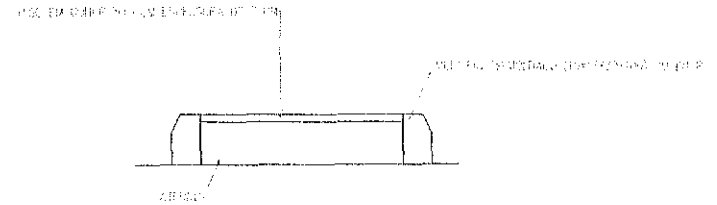

02 DETALHE PASSEIO
ESCALA — 1 : 20

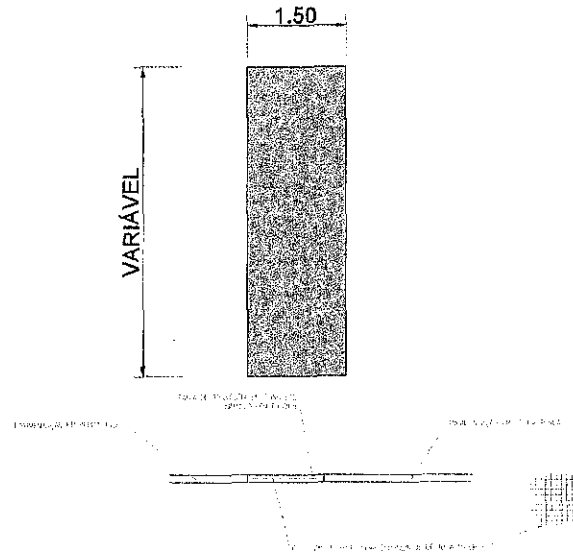

03 FAIXA DE TRAVESSA
ESCALA — 1 : 30

APROVADO

ALEX RIOS SILVA
SECRETARIA MUNICIPAL DE URBANISMO

LUCIO CARNEIRO
ENGENHEIRO CIVIL CREA 6560-D-CE

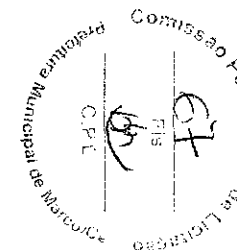

PROJETO DE PAVIMENTAÇÃO

MUNICÍPIO: PREFEITURA MUNICIPAL DE MARCO-CE

Projeto: Mocambo - Distrito de Marco

CONTÉUDO	QUANTIDADE
1 SEÇÃO TRANSVERSAL
2 DETALHE PASSEIO
3 FAIXA DE TRAVESSA
4
5

DATA DE INÍCIO:
DATA DE FIM:
FOLHA: 02/02

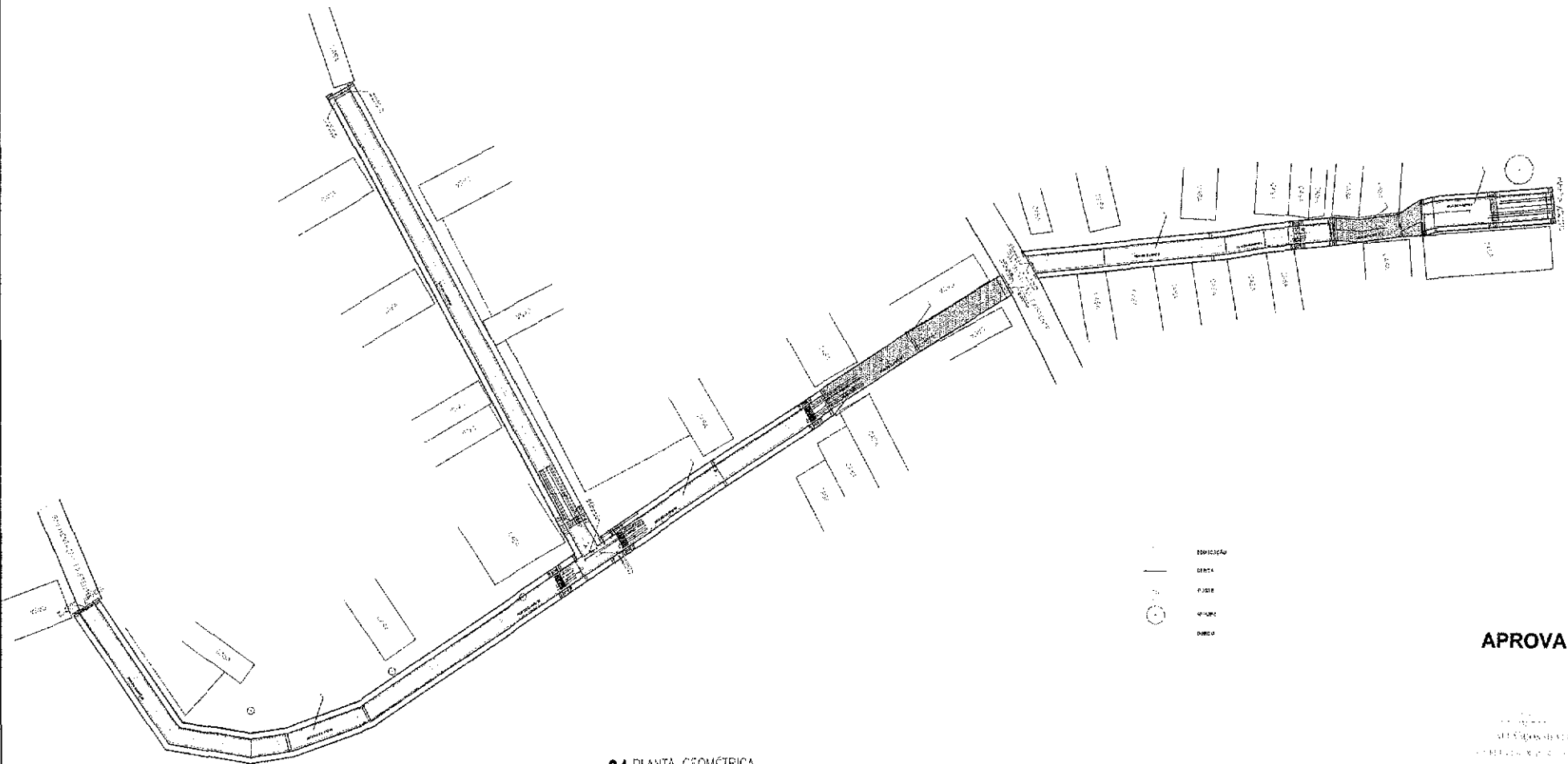

- ASPHALTO
- CONCRETO
- C/15
- C/20
- C/25
- C/30
- C/35
- C/40
- C/45
- C/50
- C/55
- C/60
- C/65
- C/70
- C/75
- C/80
- C/85
- C/90
- C/95
- C/100

01 PLANTA GEOMÉTRICA
ESCALA — 1 : 125

APROVADO

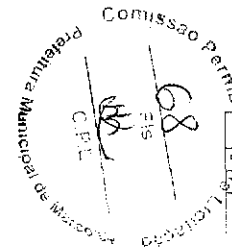

LUIS CARNEIRO
DIRETOR CREA 8850-0-CE

PROJETO DE PAVIMENTAÇÃO		
MUNICÍPIO DE MARACÁ - ESTADO DO PERNAMBUCO		
Distrito: Maracá - Distrito de Maracá		
DATA:	PROJETO:	FOLHA:
11/02/2015	PAVIMENTAÇÃO	01/02

RUA
XXXXXXXXXX



04 SINALIZAÇÃO VERTICAL
ESCALA — 1 : 75

PAV. INTERMEDIÁRIA
PAV. DE FUNDAMENTO
PAV. DE FUNDAMENTO
PAV. DE FUNDAMENTO

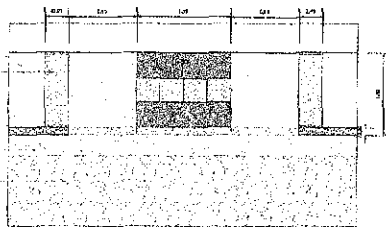

03 RAMPA DE ACESSIBILIDADE
ESCALA — 1 : 30

LEGENDA

- separação
- rua A
- rua B
- rua C
- rua D

01 PLANTA DE SINALIZAÇÃO
ESCALA — 1 : 630

APROVADO

Comissão Permanente de Licitação da Prefeitura Municipal de Mocimbo do Brasil

Lucio Carneiro
Eng. Civil - CREA 1566-D-CE

PROJETO DE PAVIMENTAÇÃO

LOCAL: Mocimbo - Distrito de Marco

CONTIEM:
 PLANTAS DE PAVIMENTAÇÃO
 SELO DE AUTORIZAÇÃO
 SELO DE RESPONSABILIDADE

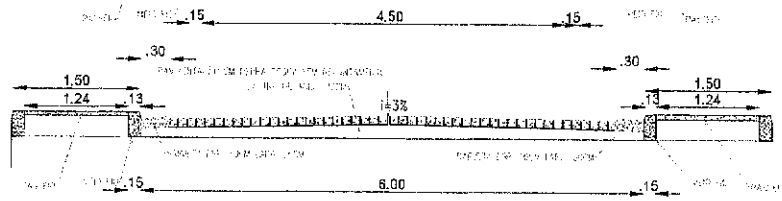

01 SEÇÃO TRANSVERSAL
ESCALA — 1 : 30

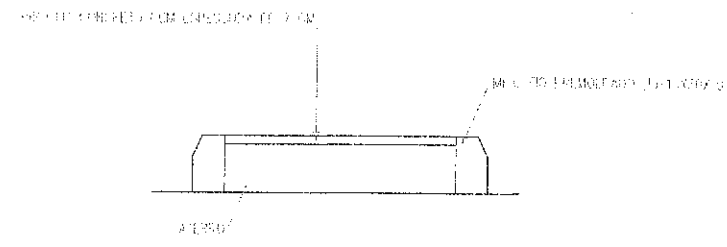

02 DETALHE PASSEIO
ESCALA — 1 : 20

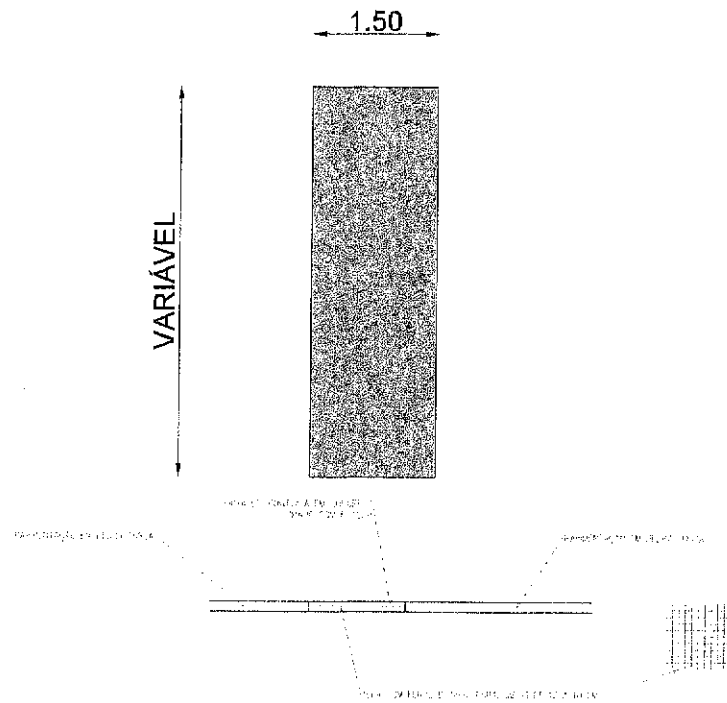

03 FAIXA DE TRAVESSIA
ESCALA — 1 : 30

APROVADO

ALVARO SILVEIRA
SOLICITANTE DE INTERVENÇÃO

LUCIANO CARNEIRO
ENG. CIVIL CREA 5560-D-CE

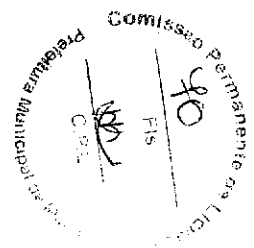

PROJETO DE PAVIMENTAÇÃO	
CIVIL - PREFEITURA MUNICIPAL DE MARCO-CE	
PROJETO: Mocimbo - Distrito de Marco	
CONTÉUDO:	1. SEÇÃO TRANSVERSAL 2. DETALHE PASSEIO 3. DETALHE FAIXA DE TRAVESSIA
DESENHO:	10021
DATA:	02/02



APROVADO

ALVARO SILVA
SECRETARIA DE INFRAESTRUTURA

LUCIDIO CARNEIRO
ENG. CIVIL CREA 6560-D-CE

Comissão Permanente de Licitação
C.P.L.

15/01/2002

LEVANTAMENTO PLANIALTIMÉTRICO														
CLIENTE: PREFEITURA MUNICIPAL DE MARCO-CE.														
PROJETO: LEVANTAMENTO DE PAVIMENTAÇÃO ALVARO SILVA														
CONTÉUDO: TERRELOMBOCENTRAL														
<table border="1" style="width: 100%;"> <tr> <td>ESCALA:</td> <td>FOFOLA:</td> <td>MEMORIAL:</td> </tr> <tr> <td>PROJECTUS ARQUITECTURA</td> <td>1:2000</td> <td></td> </tr> <tr> <td>AVENIDA:</td> <td>DATA:</td> <td></td> </tr> <tr> <td></td> <td>15/01/2002</td> <td></td> </tr> </table>			ESCALA:	FOFOLA:	MEMORIAL:	PROJECTUS ARQUITECTURA	1:2000		AVENIDA:	DATA:			15/01/2002	
ESCALA:	FOFOLA:	MEMORIAL:												
PROJECTUS ARQUITECTURA	1:2000													
AVENIDA:	DATA:													
	15/01/2002													
		02/03												

