

Lista de materiais - TERREO	
<b>Alimentação</b>	
Ferro maleável classe 10	
Bugão 3/4"	1,00
Contraporca 3/4"	1,00
Colete 90 3/4"	3,00
Linha 20 mm - 3/4"	2,00
Tubo de aço galvanizado 20 mm - 3/4"	1,00
Tê 3/4"	1,00
<b>Metals</b>	
Registro de Pressão DOCOL JET 30 3/4"	1,00
Registro de esfera 3/4"	2,00
<b>PVC macio soldável</b>	
Adaptador p/ tubo de polietileno 3/4"	1,00
Coleira de tomada em PVC 3/4"	1,00
<b>PVC rígido soldável</b>	
Adapt. sold. curto c/ bucha-rosca p registro 25 mm - 3/4"	3,00
Curva 90 soldável 25 mm	8,00
Tubo 25 mm	51,60
Tê 90 soldável 25 mm	1,00
<b>Água fria</b>	
<b>Aparelho</b>	
Ducha higiênica 25mm x 1/2"	9,00
Mictório de Descarga Descontinua 1/2"	2,00
Torneira de Pia de Cozinha 25mm - 3/4"	2,00
Torneira de Tanque de Lavar 25mm - 3/4"	1,00
Torneira de lavatório 25 mm - 1/2"	8,00
Vaso sanitário c/ ca. acoplada 1/2"	9,00
<b>Metals</b>	
Registro de gaveta c/ campola cromada 1"	3,00
<b>PVC Acessórios</b>	
Engate flexível cobre cromado com campola 1/2 - 30cm	9,00
Engate flexível plástico 1/2 - 30cm	8,00
<b>PVC macio soldável</b>	
Joelho de redução soldável c/ rosca 25 mm - 1/2"	9,00
<b>PVC rígido soldável</b>	
Adapt. sold. curto c/ bucha-rosca p registro 32 mm - 1"	6,00
Curva 90 soldável 25 mm	13,00
Linha de redução soldável 32 mm - 25 mm	4,00
Linha soldável 32 mm	2,00
Tubo 25 mm	49,57
Tê 90 soldável 25 mm	3,43
<b>PVC soldável azul c/ bucha latão</b>	
Joelho 90° soldável com bucha de latão 25 mm - 3/4"	3,00
Joelho de redução 90° soldável com bucha de latão 25 mm - 1/2"	19,00

Legenda de símbolos - TERREO	
Água fria	
Alimentação	
Água quente	
Registro de esfera c/ campola cromada (PVC soldável)	

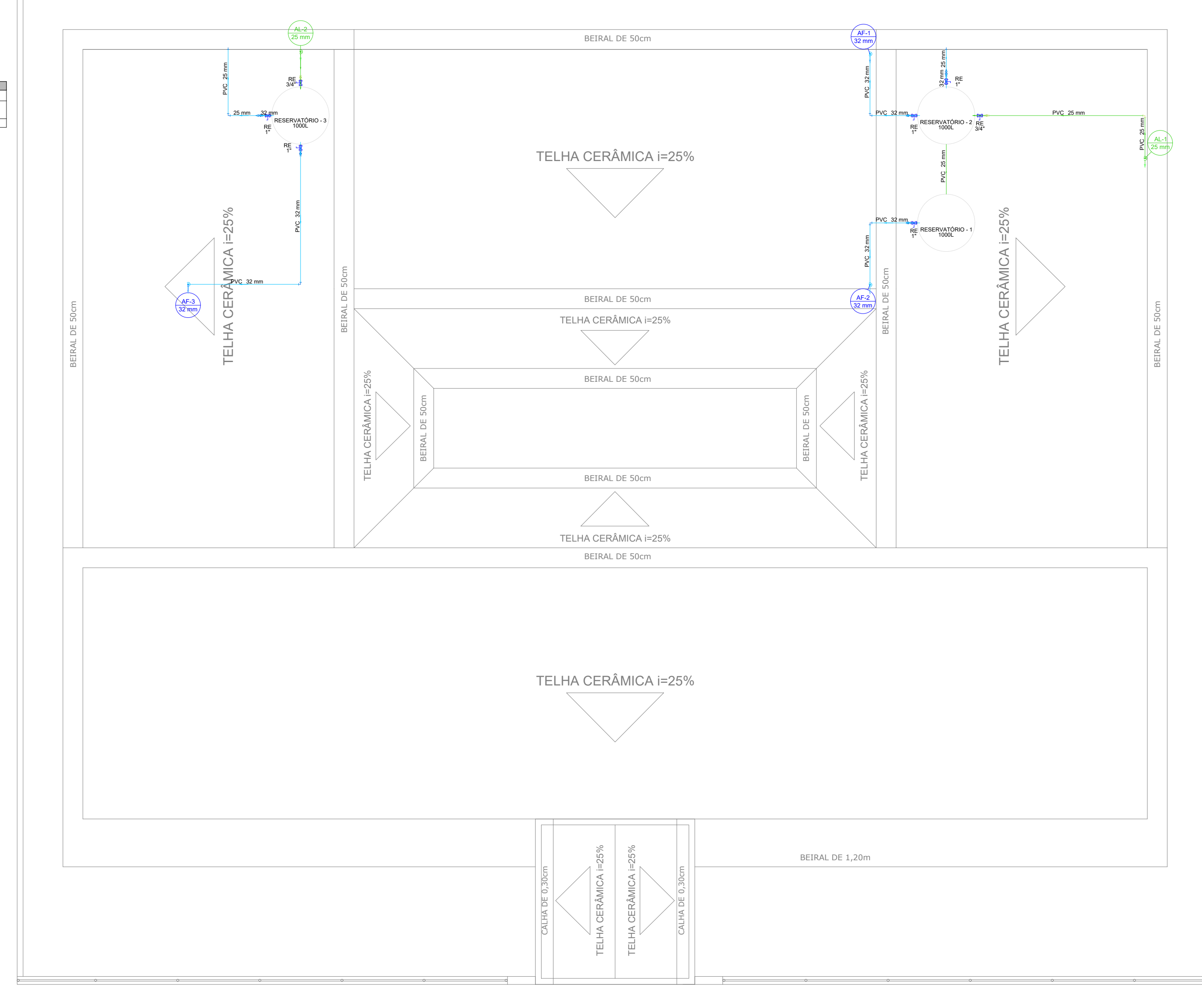

Lista de materiais - COBERTA	
<b>Alimentação</b>	
Metals	
Registro esfera VS compacto soldável PVC 25 mm	2,00
PVC rígido soldável	7,00
Curva 90 soldável 25 mm	7,00
Tubo 25 mm	15,09
Reservatório cilíndrico Polietileno 1000 L	1,00
<b>Água fria</b>	
<b>Metals</b>	
Registro esfera VS compacto soldável PVC 32 mm	5,00
PVC rígido soldável	14,00
Bucha de redução sold. curta 32 mm - 25 mm	1,00
Curva 90 soldável 25 mm	1,00
32 mm	14,00
Tubo 25 mm	3,07
32 mm	14,84
Tê 90 soldável 32 mm	1,00
Tê de redução 90 soldável 32 mm - 25 mm	1,00
Reservatório cilíndrico Polietileno 1000 L	2,00

Legenda de símbolos - COBERTA	
Água fria	
Alimentação	
Água quente	
Registro de esfera c/ campola cromada (PVC soldável)	

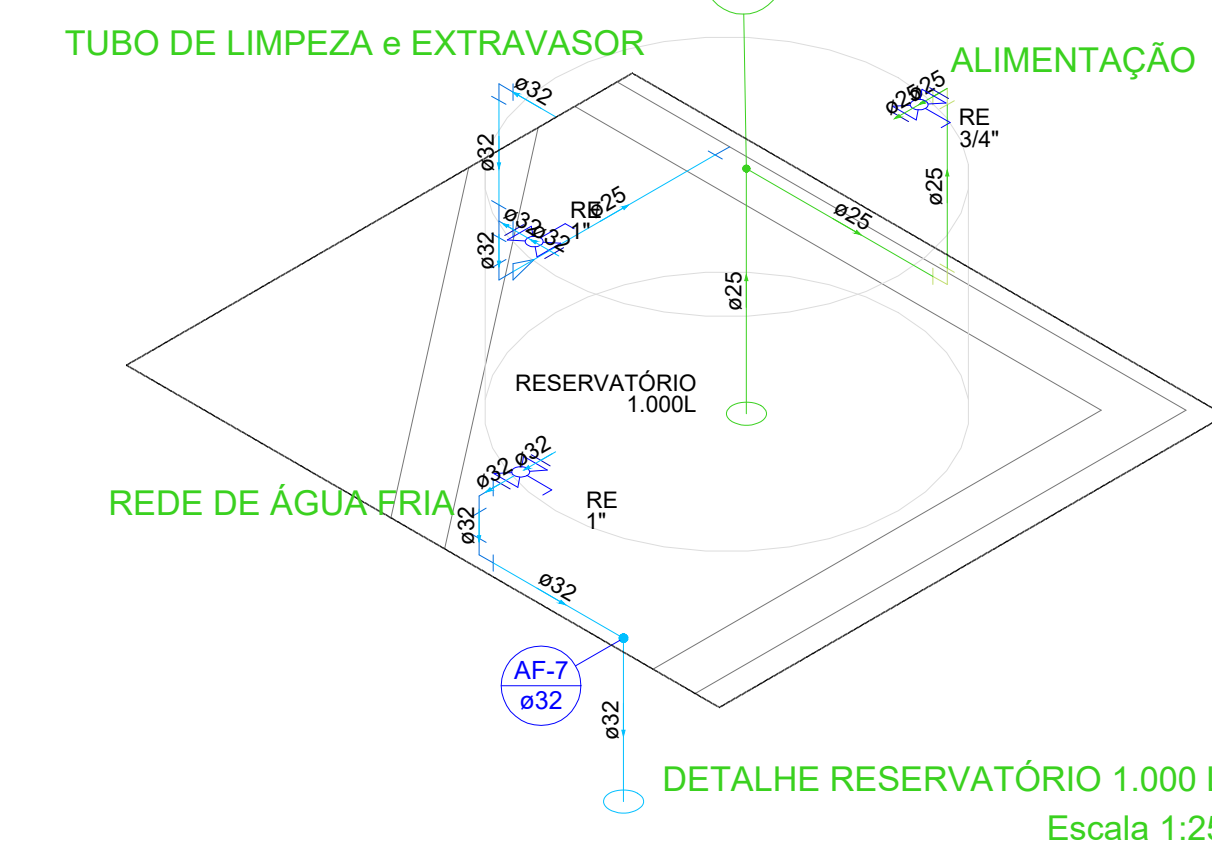
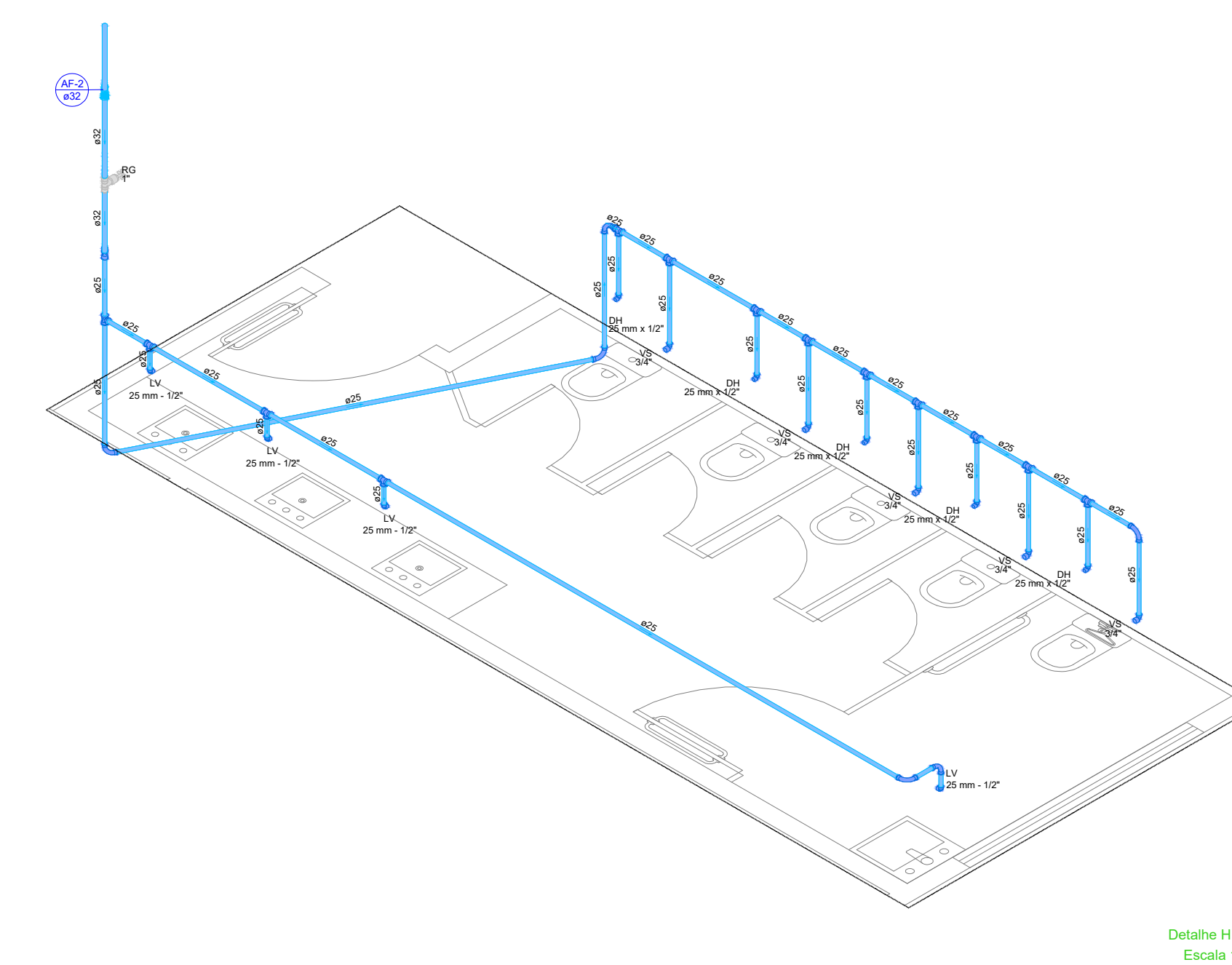
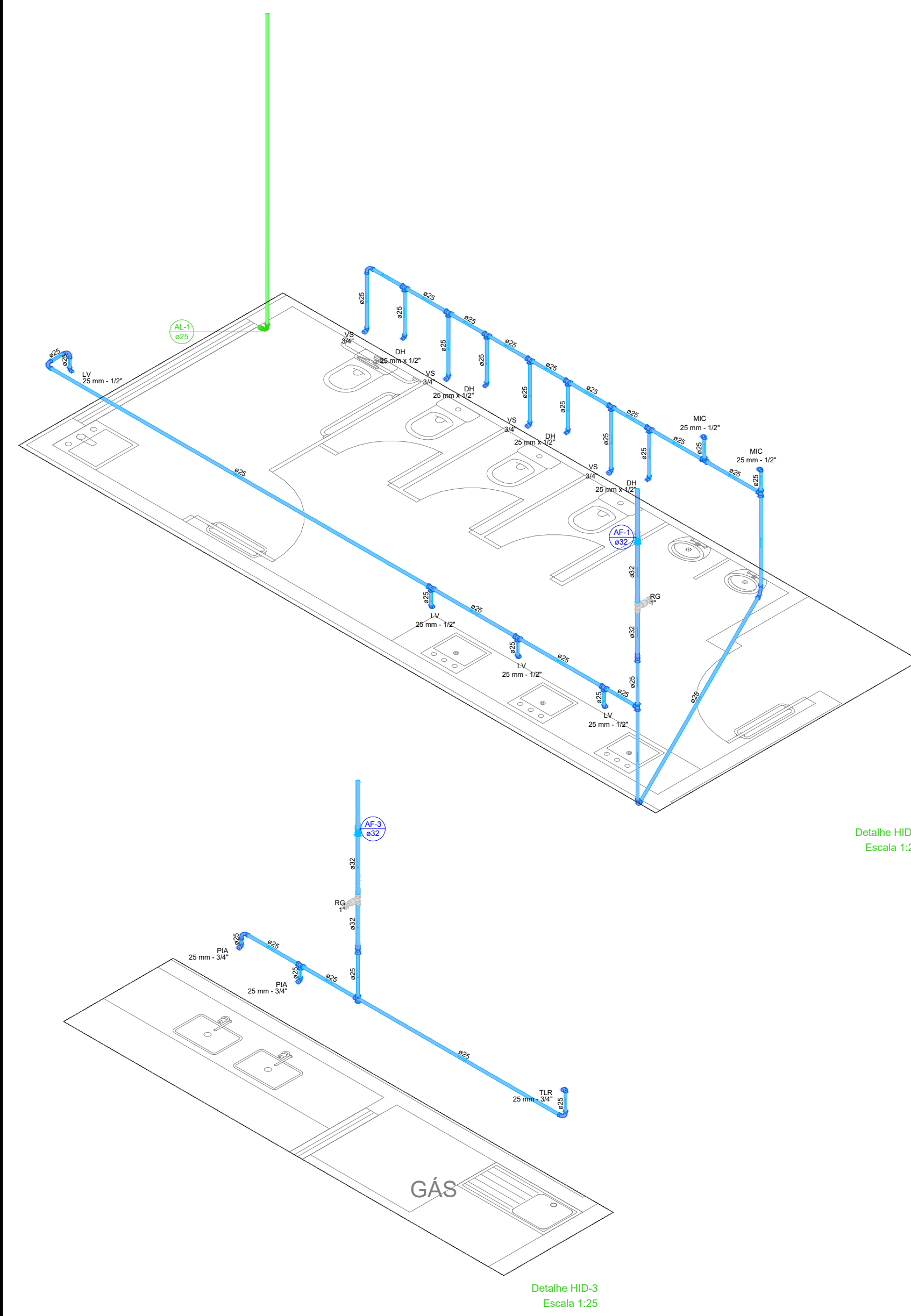

PROPRIETÁRIO	CREA
ARQUITETO	INFRA
ENGENHEIRO CIVIL	
CALCULO	APROVO PM -
CONSTRUÇÃO	
02	
01	
Nº	DATA
REVISÃO	DESENHO
PROJETO:	APROVAÇÃO
E.E.F RAIMUNDO ERNESTO FONTELES	
MUNICÍPIO: MUNICÍPIO DE MARCO - CE	
ENDEREÇO DA OBRA: LOCALIDADE DE VARJOTA	
CONTEÚDO: PROJETO EXECUTIVO HIDROSSANITÁRIO	
HIDRÁULICO	
DETALHES	
ISOMÉTRICO	
ESCALA PRANCHA:	DESENHO: SECRETARIA DE INFRAESTRUTURA
1/100	DATA: SETEMBRO / 2022
	PRANCHA: 04/06



AV. PREFEITO GUIDO OSTERHO, S/N  
CENTRO | MARCO - CE | 62560-000  
R# 3664-2119 | 88 3664-1415  
www.marco.ce.gov.br  
CPF: 07.565.516/0001-47