

Lista de materiais - TERREO	
<b>Alimentação</b>	
Ferro maleável classe 10	
Bugão 3/4"	1,00
Contraporca 3/4"	1,00
Colete 90 3/4"	3,00
Linha 20 mm - 3/4"	2,00
Tubo de aço galvanizado 20 mm - 3/4"	1,00
Tê 3/4"	1,00
<b>Metals</b>	
Registro de Pressão DOCOL JET 30 3/4"	1,00
Registro de esfera 3/4"	2,00
<b>PVC macio soldável</b>	
Adaptador p/ tubo de polietileno 3/4"	1,00
Coleira de tomada em PVC 3/4"	1,00
<b>PVC rígido soldável</b>	
Adapt. sold. curto c/ bucha-rosca p registro 25 mm - 3/4"	3,00
Curva 90 soldável 25 mm	8,00
Tubo 25 mm	51,60
Tê 90 soldável 25 mm	1,00
<b>Água fria</b>	
<b>Aparelho</b>	
Ducha higiênica 25mm x 1/2"	9,00
Mictório de Descarga Descontínua 1/2"	2,00
Torneira de Pia de Cozinha 25mm - 3/4"	2,00
Torneira de Tanque de Lavar 25mm - 3/4"	1,00
Torneira de Lavatório 25 mm - 1/2"	8,00
Vaso Sanitário c/ ca. acoplada 1/2"	9,00
<b>Metals</b>	
Registro de gaveta c/ campola cromada 1"	3,00
<b>PVC Acessórios</b>	
Engate flexível cobre cromado com campola 1/2 - 3/8cm	9,00
Engate flexível plástico 1/2 - 3/8cm	8,00
<b>PVC macio soldável</b>	
Joelho de redução soldável c/ rosca 25 mm - 1/2"	9,00
<b>PVC rígido soldável</b>	
Adapt. sold. curto c/ bucha-rosca p registro 32 mm - 1"	6,00
Curva 90 soldável 25 mm	13,00
Linha de redução soldável 32 mm - 25 mm	4,00
Linha soldável 32 mm	2,00
Tubo 25 mm	49,57
Tê 90 soldável 25 mm	3,43
<b>PVC soldável azul c/ bucha latão</b>	
Joelho 90° soldável com bucha de latão 25 mm - 3/4"	3,00
Joelho de redução 90° soldável com bucha de latão 25 mm - 1/2"	19,00

Legenda de símbolos - TERREO	
Água fria	
Alimentação	
Legenda - TERREO	
Alimentação	
Água fria	
Registro de esfera compacta soldável PVC	

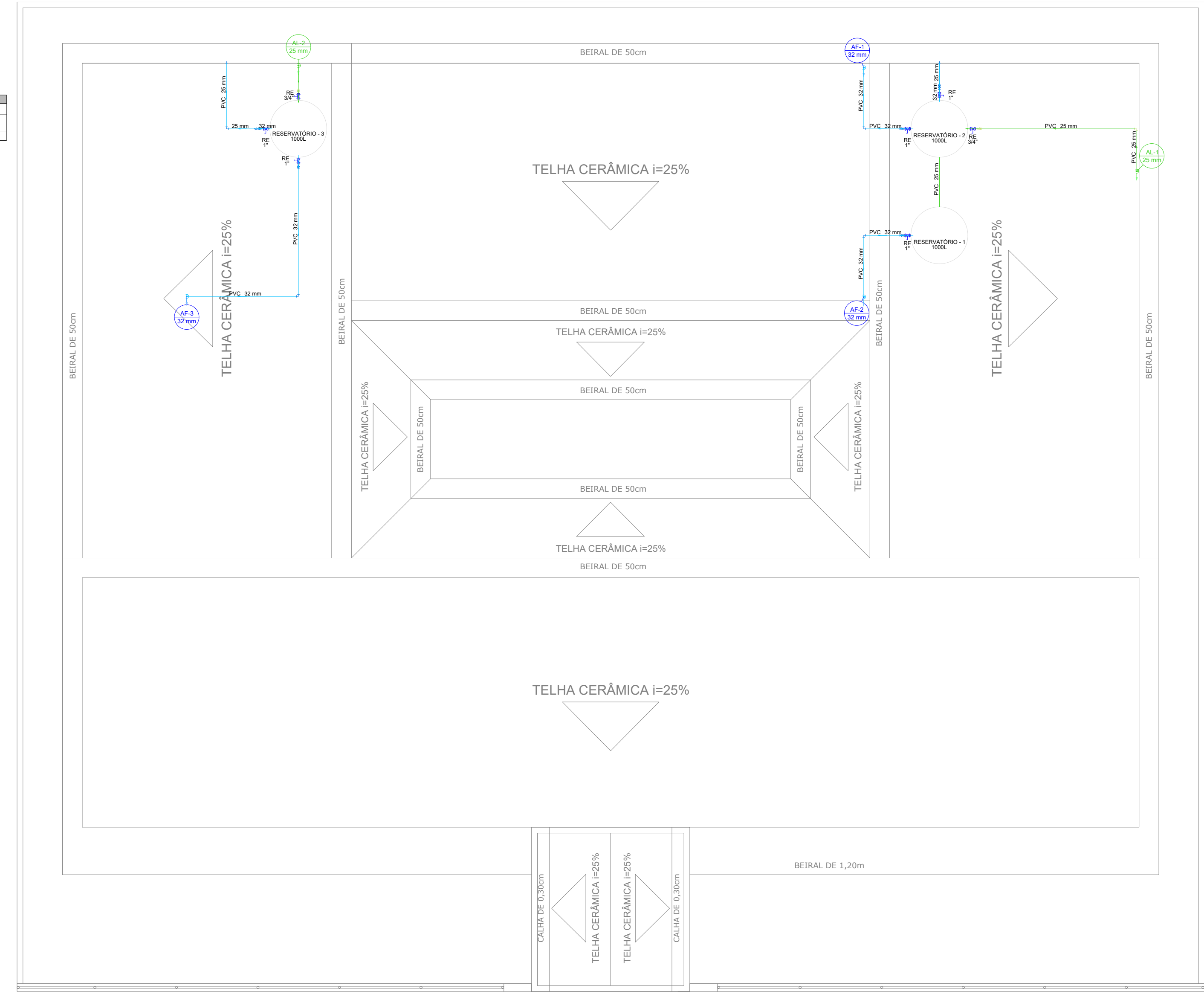

Lista de materiais - COBERTA	
<b>Alimentação</b>	
Registro esfera VS compacto soldável PVC 25 mm	2,00
PVC rígido soldável Curva 90 soldável 25 mm	7,00
Tubo 25 mm	15,09
Reservatório cilíndrico Polietileno 1000 L	1,00
<b>Água fria</b>	
<b>Metals</b>	
Registro esfera VS compacto soldável PVC 32 mm	5,00
PVC rígido soldável Bucha de redução sold. curta 32 mm - 25 mm	1,00
Curva 90 soldável 25 mm	1,00
Tubo 25 mm	14,00
Tubo 32 mm	3,07
Tubo 32 mm	14,84
Tê 90 soldável 32 mm	1,00
Tê de redução 90 soldável 32 mm - 25 mm	1,00
Reservatório cilíndrico Polietileno 1000 L	2,00

Legenda de símbolos - COBERTA	
Água fria	
Alimentação	
Legenda - COBERTA	
Alimentação	
Água fria	
Registro de esfera compacta soldável PVC	

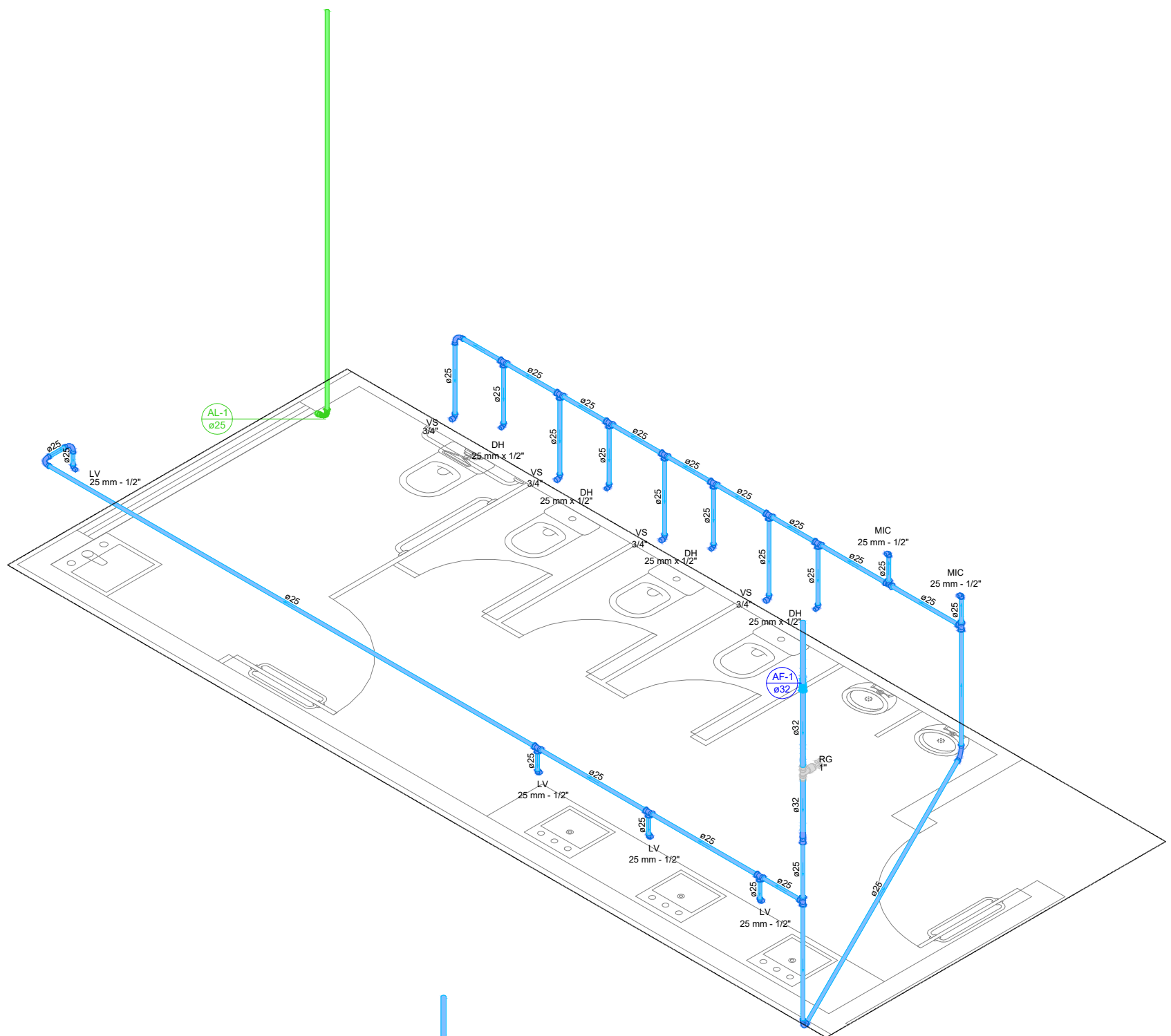

Detalhe HD-1  
Escala 1:25

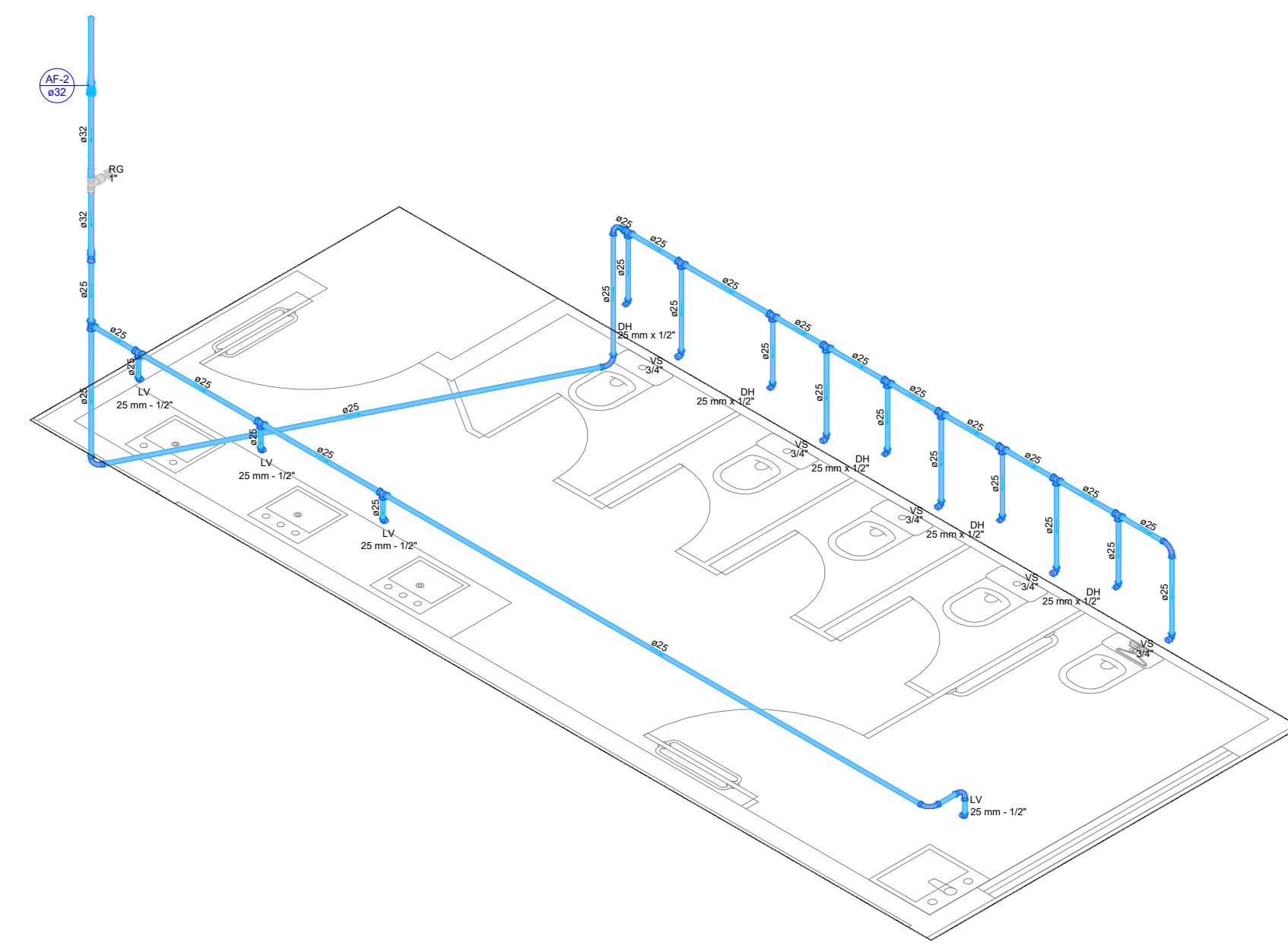

Detalhe HD-2  
Escala 1:25

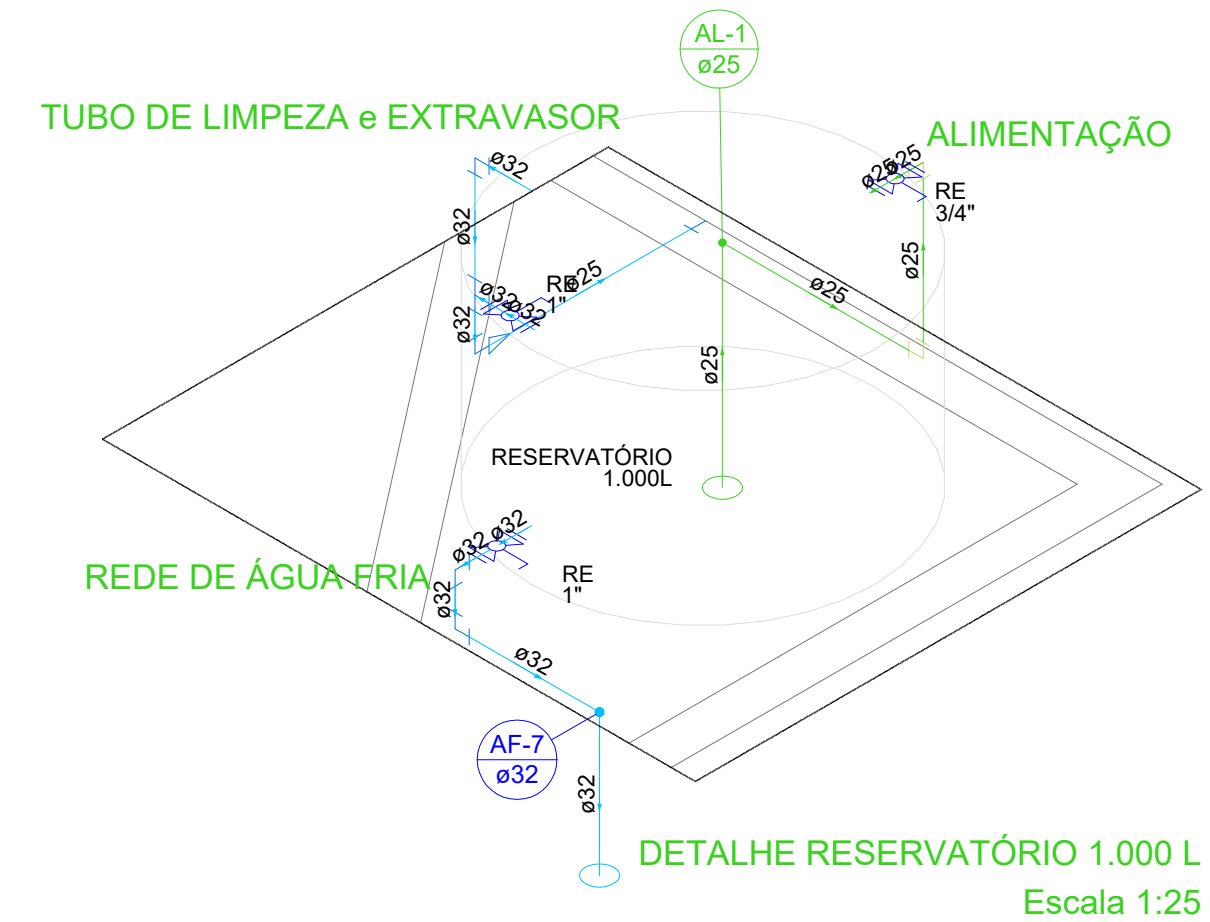

Detalhe HD-3  
Escala 1:25



PROPRIETÁRIO	CREA
ARQUITETO	INFRA
ENGENHEIRO CIVIL	
CALCULO	APROVO PM -
CONSTRUÇÃO	
02	
01	
Nº	DATA
REVISÃO	DESENHO
APROVAÇÃO	
PROJETO: <b>E.E.F LAGOA JOÃO DE SÁ</b> MUNICÍPIO: <b>MUNICÍPIO DE MARCO - CE</b> ENDEREÇO DA OBRA: <b>LOCALIDADE DE LAGOA JOÃO DE SÁ</b> CONTEÚDO: <b>PROJETO EXECUTIVO HIDROSSANITÁRIO</b> HIDRÁULICO DETALHES ISOMÉTRICO	
 AV. PREFEITO GUIDO OSTERHO, S/N CENTRO   MARCO - CE   62560-000 RR 3664-2119   RR 3664-1415 www.marco.ce.gov.br CNPJ: 07.565.516/0001-47	ESCALA PRANCHA: 1/100 DESENHO: SECRETARIA DE INFRAESTRUTURA DATA: SETEMBRO / 2022 PRANCHA: <b>04/06</b>