

**Projeto para um Sistema Fotovoltaico de
Microgeração com Potência Instalada de 75,00
kWp na cidade de Marco-Ce**

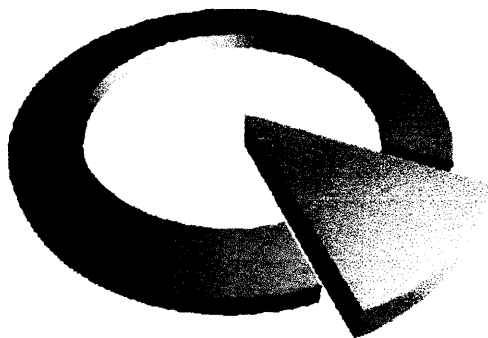

QUOPA
ASSESSORIA

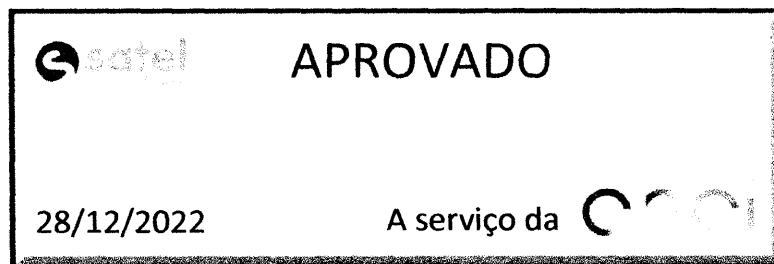

22/12/2022

Ilka Aguiar



Conteúdo

1. Introdução	3
2. Base Técnica	3
3. Unidade Consumidora	4
4. Responsabilidade Técnica	5
5. Carga e Geração Instaladas	6
5.1 Quadro de Cargas	6
5.2 Quadro de Geração Instalado	6
5.3 Geração de Energia	6
6. Projeto e Execução	8
6.1 Resumo do Sistema de Geração Instalado	8
6.2 Equipamentos	9
6.2.1 Módulos Fotovoltaicos	9
6.2.2 Inversores Fotovoltaicos	10
6.3 Cálculo da Queda de Tensão	10
6.4 Coordenação e Seletividade de Proteção	12
6.4.1 Fusíveis	12
6.4.2 Dispositivos de Proteção contra Surtos (DPS)	12
6.4.3 Disjuntores	13
6.5 Estruturas de Fixação	14
7. Padrão de Medição de Média Tensão	15
8. Anexos	16



1. Introdução

Este memorial descritivo apresenta todas as informações requisitadas para o fornecimento e execução dos trabalhos de instalação do sistema para microgeração de energia solar fotovoltaica em um empreendimento comercial localizado na cidade de Marco. Neste memorial serão feitas descrições gerais sobre o sistema fotovoltaico, seguidas de considerações e peculiaridades sobre o projeto e a localização do sistema, bem como suas especificações técnicas dos equipamentos que serão utilizados na instalação, acrescidos das informações presentes nos anexos, tudo conforme a norma técnica da concessionária em **NT-BR 010/2016 R-01 – CONEXÃO DE MICRO E MINIGERAÇÃO DISTRIBUÍDA AO SISTEMA ELÉTRICO DA AMPLA/COELCE**.

2. Base Técnica

Este projeto segue as recomendações contidas na norma técnica da concessionária com relação a sistemas de microgeração e minigeração em **NT-BR 010/2016 R-01 – CONEXÃO DE MICRO E MINIGERAÇÃO DISTRIBUÍDA AO SISTEMA ELÉTRICO DA AMPLA/COELCE**, além disso, segue também as demais normas brasileiras citadas abaixo visando o perfeito funcionamento do sistema fotovoltaico e enquadrando-se de forma plena às normas reguladoras e leis brasileiras.

Documentos Técnicos da Concessionária ENEL

- NT-001** - Fornecimento de Energia Elétrica em Tensão Secundária de Distribuição;
- NT-002** - Fornecimento de Energia Elétrica em Tensão Primária de Distribuição;
- NT-003** - Fornecimento de Energia Elétrica a Prédios de Múltiplas Unidades Consumidoras;
- NT-008** - Conexão de Central Geradora de Energia ao Sistema Elétrico da Coelce.

Legislação ANEEL e INMETRO

- PRODIST**
- RESOLUÇÃO NORMATIVA Nº 687, DE 24 DE NOVEMBRO DE 2015**
- RESOLUÇÃO NORMATIVA Nº 414, DE 09 DE SETEMBRO DE 2010**
- RESOLUÇÃO NORMATIVA Nº 517, DE 11 DE DEZEMBRO DE 2012**
- NOTA TÉCNICA Nº 0129/2012-SRD/ANEEL -**
- PORTARIA INMETRO Nº 004, DE 04 DE JANEIRO DE 2011**
- PORTARIA INMETRO Nº 357, DE 01 DE AGOSTO DE 2014**
- PORTARIA INMETRO Nº 271, DE 02 DE JUNHO DE 2015**



Normas Técnicas Brasileiras

- NBR 5410** - Instalações Elétricas de Baixa Tensão;
- NBR 10068** - Folha de desenho - Leiaute e dimensões - Padronização;
- NBR 14039** - Instalações Elétricas de Média Tensão de 1,0 kV a 36,2 kV;
- NBR 16149** - Sistemas fotovoltaicos (FV) – Características da interface de conexão com a rede elétrica de distribuição;
- NBR 16150** - Sistemas fotovoltaicos (FV) - Características da interface de conexão com a rede elétrica de distribuição - Procedimento de ensaio de conformidade;
- NBR IEC 62116** - Procedimento de ensaio de anti-ilhamento para inversores de sistemas fotovoltaicos conectados à rede elétrica.

3. Unidade Consumidora

A unidade consumidora é um ponto comercial. A seguir são apresentados os dados relativos à unidade consumidora (UC) e ao titular da conta de energia, conforme o a fatura do consumo da concessionária de energia do estado do Ceará, a Enel. Outros dados relevantes relativos à UC são apresentados no *Anexo 3 – Diagrama elétrico unifilar, diagrama geral e planta de localização*.

- NÚMERO DA UC: **859753**
- TITULAR DA UC: **FUNDO MUN DE EDUCACAO DE MARCO**
- CPF/CNPJ: **07.566.516/0001-47**
- ENDEREÇO: **VILA MUCAMBO, 00000 SEM BAIRRO, MARCO, CE, CEP: 62560-000**
- COORDENADAS GEOGRÁFICAS (LATITUDE E LONGITUDE):
 - **-3°13'30.03", -40°18'51.57"**
 - **-3.225008, -40.314325**



Figura 1 – Croqui de Localização do Empreendimento



A concepção desse sistema fotovoltaico tem como objetivo a geração de crédito conforme as determinações do órgão regulador federal ANEEL (Agência Nacional de Energia Elétrica) dentro do sistema de compensação de energia elétrica, estabelecido **pela Resolução Normativa nº 687/2015**, e de acordo com a norma técnica da concessionária **NT-BR 010/2016 R-01 – CONEXÃO DE MICRO E MINIGERAÇÃO DISTRIBUÍDA AO SISTEMA ELÉTRICO DA AMPLA/COELCE**.

4. Responsabilidade Técnica

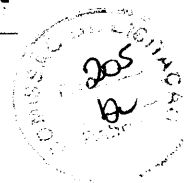
Abaixo se encontram os dados do engenheiro técnico responsável do projeto e instalação, bem como o número da ART (Anotação de Responsabilidade Técnica) solicitada e quitada pelo Conselho Regional de Engenharia e Agronomia.

- Eng. Eletricista: **Italo Aguiar de Oliveira**
- RNP nº: **061.691.241-2**
- CREA: **331404/CE**
- Nº da ART: **CE20221111657**
- Conforme o *Anexo 2 – Anotação de Responsabilidade Técnica*



5. Carga e Geração Instaladas

5.1 Quadro de Cargas

A potência disponível do local é limitada pela demanda contratada do transformador de 75,00 kVA, conectado à rede através de um ramal aéreo, onde recebe-se tensão de atendimento da rede primária de distribuição de 13.8 kV. A medição ocorre de forma indireta através do conjunto polimérico instalado no local. Logo, a carga instalada é superior à potência do sistema de geração fotovoltaico.

5.2 Quadro de Geração Instalado

O sistema para geração é indicado na *Tabela 1*.

Tabela 1 - Quadro de Geração Instalado

Equipamentos	Potência Unitária	Quantidade	Potência Total
Módulo Canadian Solar CS6W-545MS	545 Wp	206	112.27 kWp
Inversor de Frequência Solis – 75K – 5G	75,0 kW	1	75,0 kW

Com base na *Tabela 1* e na descrição apresentada no *item 5.1* deste memorial, é possível observar que a carga instalada é superior à geração.

5.3 Geração de Energia

Através das informações obtidas segundo o banco de dados do site do CRESESB (Centro de Referência para Energia Solar e Eólica), tem-se a referência com relação a irradiação solar nas cidades cadastradas no site. Assim, seguem abaixo os dados encontrados para diferentes níveis de inclinação dos módulos fotovoltaicos e a média anual para cada caso para a cidade de Marco em específico para as coordenadas citadas no *item 3* deste memorial.



Tabela 2 - Irradiação Solar Anual de Marco, CE (Fonte: CRESESB)

Estação: Marco
Município: Marco, CE - BRASIL
Latitude: 3 101' S
Longitude: 40 149' O
Distância do ponto de ref. (3.12453° S; 40.1489° O): 2,6 km

#	Ângulo	Inclinação	Irradiação solar diária média mensal [kWh/m ² .dia]													
			Jan	Fev	Mar	Abr	Mai	Jun	Jul	Ago	Set	Out	Nov	Dez	Média	Delta
☀️	Piano Horizontal	0° N	5,22	5,17	4,98	4,58	5,13	5,27	5,39	6,04	6,37	6,24	6,19	5,89	5,53	1,79
☀️	Ângulo igual a latitude	3° N	5,12	5,12	4,98	4,62	5,23	5,41	5,52	6,14	6,39	6,19	6,08	5,57	5,53	1,77
☀️	Maior média anual	3° N	5,12	5,12	4,98	4,62	5,23	5,41	5,52	6,14	6,39	6,19	6,08	5,57	5,53	1,77
☀️	Menor mínimo mensal	14° N	4,78	4,83	4,87	4,70	5,51	5,82	5,89	6,37	6,35	5,88	5,57	5,03	5,46	1,67

Com esses dados, pode-se calcular, aproximadamente, a geração estimada do sistema fotovoltaico. Nesse cálculo, inclui-se a eficiência do inversor de acordo com o respectivo datasheet, a radiação diária média, de acordo com os dados coletados na base de dados do CRESESB considerando a localidade da instalação do sistema, a potência total instalada e as perdas possíveis do sistema devido ao cabeamento e outros motivos.

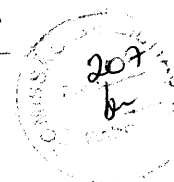
A equação utilizada para tal estimativa é dada pela **Equação 1**, dada por:

Equação 1 - Cálculo da Geração Mensal

$$Geração_{Mensal} = \frac{Potência_{Instalada} \cdot Radiação_{Diária} \cdot Eficiência_{Inversor} \cdot 30 \text{ dias}}{1 + (Perdas \text{ do Sistema})}$$

A geração estimada em cada mês do ano é mostrada no **Gráfico 1** abaixo, considerando as condições ideais de geração e inclinação de 110 graus Norte, onde o kWh (quilowatt-hora) representa a soma da energia total gerada em um dado período especificado.

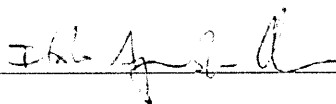



Gráfico 1 – Geração Estimada do Sistema

Geração Estimada do Sistema Mensal (KWh)

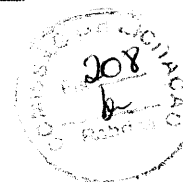
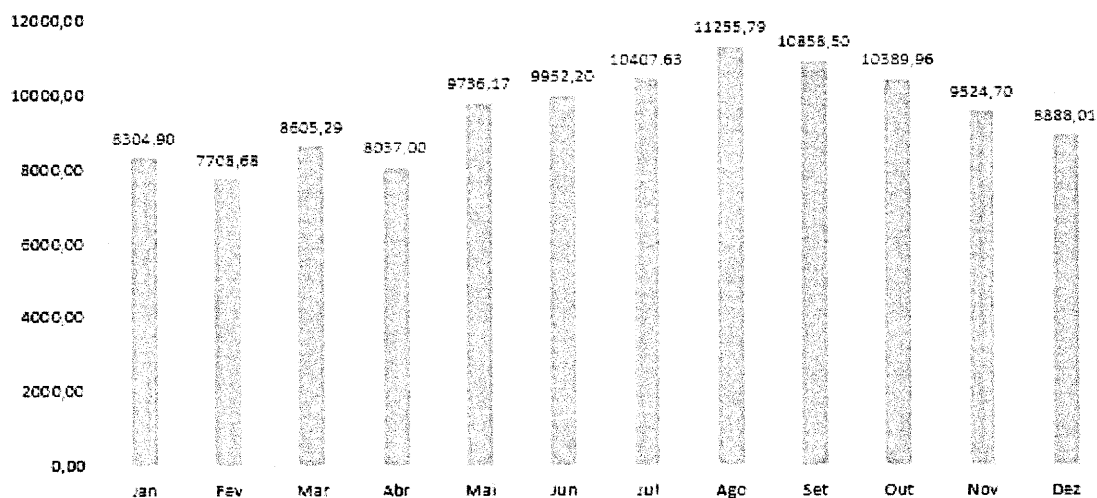

6. Projeto e Execução

Nesta seção são apresentadas todas as informações relativas ao desenvolvimento do projeto do sistema de geração fotovoltaico. O sistema é constituído por 206 módulos fotovoltaicos. O *Anexo 3 – Diagrama elétrico unifilar, diagrama geral e planta de localização* apresenta todas as informações relativas ao arranjo dos módulos fotovoltaicos, inversor, esquemas de ligação, componentes do sistema e ponto de conexão.

6.1 Resumo do Sistema de Geração Instalado

A topologia proposta para o empreendimento é de instalação dos módulos no telhado. Nos itens seguintes, detalhar-se-ão os componentes do sistema gerador.

- Potência pico dos módulos (kWp): **112,27**
- Área total ocupada pelos módulos fotovoltaicos: **528,178644 m²**
- Quantidade de Inversores: **1**
- Número de Arranjos: **9**
- Potência Total dos Inversores: **75,00 kW**



Tabela 3 – Número de Módulos Fotovoltaicos por Arranjos

STRING	MPPT	Nº de Módulos
1	1	18
2	1	18
1	2	18
2	2	18
1	3	15
1	4	18
2	4	18
1	5	18
2	5	18
1	6	15
1	7	16
1	8	16

6.2 Equipamentos

6.2.1 Módulos Fotovoltaicos

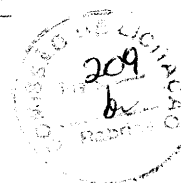
Todos os módulos fotovoltaicos utilizados possuem características mecânicas e elétricas similares e são do fabricante *Canadian Solar*. As características elétricas e mecânicas são apresentadas no *Datasheet do Módulo Canadian 545W*, cujo modelo escolhido foi o *CS6W-545MS*. Os módulos possuem certificações internacionais e certificação junto ao INMETRO. Estas certificações são apresentadas na *Certificação do Módulo Canadian 545W*. A instalação e operação são feitas segundo as recomendações do fabricante.



6.2.2 Inversores Fotovoltaicos

Será utilizado um inversor fotovoltaico com potência nominal de saída total de **75,00 kW**. O inversor escolhido será um **SOLIS – 75K – 5G** e se adapta às condições de operação (tensão, frequência, impedância etc.) da rede à qual estará conectado e não opera quando não há energia sendo fornecida pela rede elétrica da concessionária. O inversor já possui inseridas as seguintes proteções ajustadas conforme o disposto **NT-BR 010/2016 R-01**.

- Proteção de sub e sobre tensão
- Desbalanço de tensão
- Proteção de sub e sobre frequência
- Sistema de sincronismo digital
- Anti-ilhamento
- Proteção de sobrecorrente
- Proteção contra falha na Rede
- Sistema de balanceamento de fases
- Elemento de desconexão automático
- Isolamento CC

Os parâmetros de entrada, parâmetros de saída, parâmetros gerais, eficiência, fator de potência e THD do inversor podem ser consultados no **Datasheet do Inversor Solis 75,0K**, assim como suas declarações de conformidade e certificações disponíveis no **Anexo 4 - Certificações Inversor Solis 75,0K**.

6.3 Cálculo da Queda de Tensão

O cálculo da queda de tensão para um circuito trifásico é feito segundo a Equação (2).

Equação 2 - Queda de Tensão nos Condutores

$$\Delta V(\%) = \frac{100 \cdot \frac{1}{56} \cdot \sqrt{3} \cdot I \cdot L}{S \cdot V_f}$$

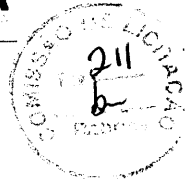

Onde:

- ΔV (%) → Queda de Tensão Percentual
- L → Comprimento do Circuito em Metros (m)
- I → Corrente do Circuito em Ampere (A)
- V_f → Tensão Nominal de Fase em Volts (V)
- S → Seção do Condutor em Milímetros Quadrados (mm²) com isolação XLPE

Considerando o fator de potência aproximadamente unitário. O inversor é trifásico e será conectado a uma fase do sistema. A corrente do inversor é dada por:

Equação 3 – Cálculo da Corrente em um Circuito Trifásico

$$I = \frac{P_{total}}{\sqrt{3} \times FP \times V_{ff}}$$

Assim, a corrente nominal de saída do inversor **SOLIS – 75K – 5G** é:

$$I = 123,85 \text{ A}$$

Os outros parâmetros são:

- $L = 10 \text{ m}$
- $S = 35,0 \text{ mm}^2$
- $V_{ff} = 380 \text{ V}$

Assim, a queda de tensão do trecho inversor-medidor é:

$$\Delta V(\%) = 0,28$$

Verificando o Módulo 8 do PRODIST verifica-se que a qualidade de energia da instalação é adequada, de acordo com a **Tabela 4**.



Tabela 4 – Tensões de Conexões para Baixa Tensão (220/380V)

Tensão de Atendimento (TA)	Faixa de Variação da Tensão de Leitura (Volts)
Adequada	$(348 \leq TL \leq 396) / (201 \leq TL \leq 231)$
Precária	$(327 \leq TL < 348$ ou $396 < TL \leq 403) /$ $(189 \leq TL < 201$ ou $231 < TL \leq 233)$
Crítica	$(TL < 327$ ou $TL > 403) / (TL < 189$ ou $TL > 233)$

6.4 Coordenação e Seletividade de Proteção

Além das proteções inerentes do inversor fotovoltaico, outras proteções se fazem necessárias. Os principais dispositivos de proteção do sistema são os fusíveis, os dispositivos de proteção contra surtos e os disjuntores termomagnéticos. Estes dispositivos devem estar coordenados e deve haver seletividade de maneira a garantir a segurança e disponibilidade da instalação.

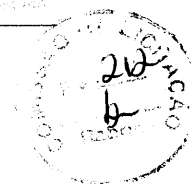
6.4.1 Fusíveis

A corrente de curto-circuito do módulo da *Canadian Solar* é 13,95 A. Assim, utiliza-se fusíveis com corrente nominal de 15 A.

6.4.2 Dispositivos de Proteção contra Surtos (DPS)

O sistema deve ser protegido por DPS tanto no lado de corrente contínua quanto no lado de corrente alternada. Deve-se atentar que os DPS's de corrente contínua são diferentes daqueles de corrente alternada.

6.4.2.1 DPS - Corrente Contínua (CC)

A tensão de máxima operação contínua do DPS deve ser ao menos 10% superior à tensão de circuito aberto do arranjo. Dessa forma, evita-se o disparo acidental do DPS e garante-se que ele só irá atuar nos casos em que houver um surto de tensão. O DPS deve atuar antes que a máxima tensão admissível do sistema seja atingida, no caso do inversor da *SOLIS – 75K – 5G*, a tensão admissível é 1.000 V, conforme o datasheet do fabricante. O DPS do lado CC é classe 2 com capacidade nominal de interrupção de 45 kA.

- DPS CC utilizado no inversor *SOLIS – 75K – 5G*: 1.000 Vcc / 45kA

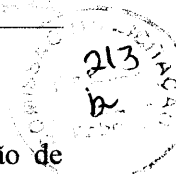

6.4.2.2 DPS - Corrente Alternada (CA)

O mesmo critério utilizado anteriormente é utilizado aqui, no entanto a tensão de referência é a tensão da saída do inversor, neste caso 220 V. O DPS utilizado é de classe 2 com capacidade nominal de interrupção de 40 kA.

- DPS CA utilizado: **275V / 40kA**

6.4.3 Disjuntores

O disjuntor é dimensionado segundo a equação abaixo:

$$I_{SI} \leq I_D < I_F$$

Onde:

- I_{SI} → Máxima corrente na saída do inversor.
- I_D → Corrente nominal do disjuntor.
- I_F → Capacidade de condução de corrente do condutor dimensionado para o circuito.

Portanto, tem-se para o inversor da **SOLIS – 75K – 5G**:

- I_{SI} → 123,85 A
- I_D → 125 A
- I_F → 128 A

Quando dois ou mais dispositivos de proteção contra sobrecorrente forem instalados em série, suas características de atuação devem ser escolhidas de modo que, no caso de circulação de uma sobrecorrente no circuito situado a jusante, só atue o dispositivo que protege esse circuito.

A seletividade é garantida desde que a corrente nominal do disjuntor a jusante seja inferior à do disjuntor à montante e as curvas de ambos os disjuntores se cruzem em uma faixa muito estreita.

- Disjuntor a jusante (disjuntor do inversor da **SOLIS – 75K – 5G**): Termomagnético Tripolar 125 A curva C.
- Disjuntores a montante (disjuntor do quadro geral e disjuntor do medidor): Termomagnético Tripolar 125 A.

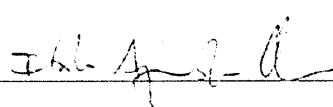



O aterramento de: módulos, estruturas metálicas, inversor, quadros CC e CA será feito com cabo de cobre de seção mínima 6,0 mm² e interligado ao sistema de aterramento da residência, promovendo a equipotencialização global da instalação.

6.5 Estruturas de Fixação

A estrutura de fixação dos módulos no empreendimento do cliente é composta de peças metálicas em alumínio e aço inox, garantindo uma durabilidade e resistência aos agentes atmosféricos. As estruturas estarão aterradas por condutor PE de cobre 6,0 mm² e conectadas ao BEP.

Para instalação em uma altura superior a 2 metros em relação ao chão, deve-se seguir as normas de trabalho em altura apresentadas na NR35. O local onde será instalado o sistema fotovoltaico não deverá apresentar obstáculos que possam ocasionar sombreamento parcial dos módulos fotovoltaicos. Preferencialmente, as bases de ancoragem dos trilhos que se servem à fixação dos módulos devem ser espaçadas igualmente. Uma distância máxima de 3 metros é o suficiente para se adequar à norma (cf. ABNT NBR 6123:2013).

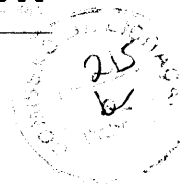

7. Padrão de Medição de Média Tensão

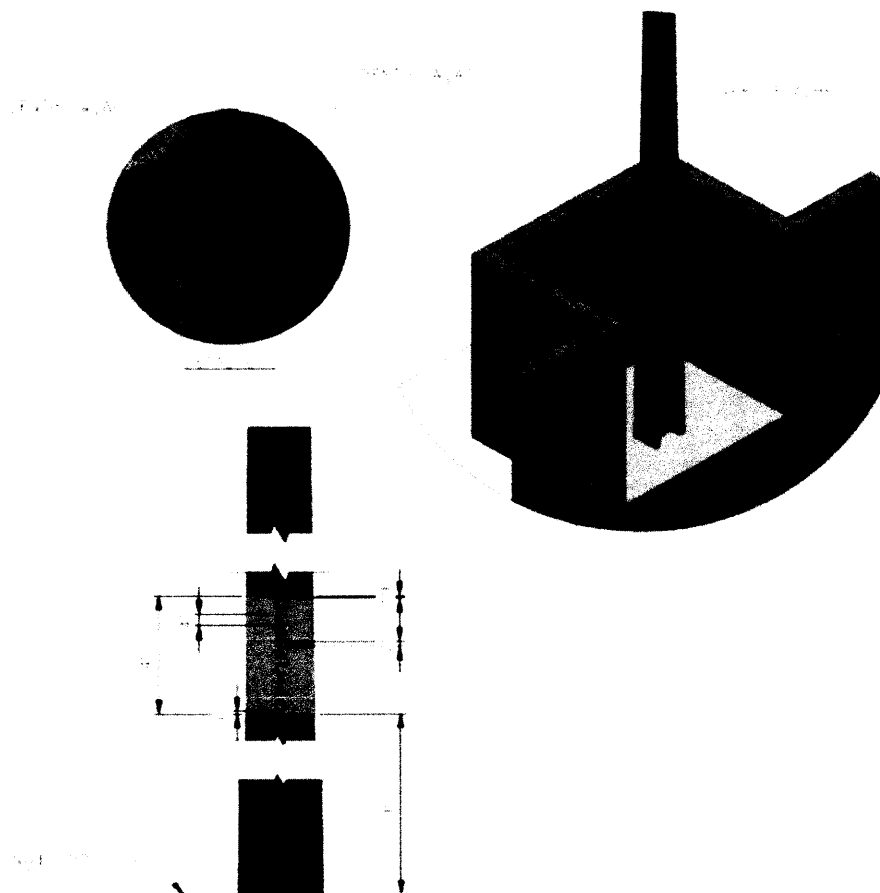

Notas:

1. Letras e números: duas demãos de tinta esmaltem sintético na cor preta;
2. Campo (fundo): duas demãos de tinta esmaltem sintético na cor amarela (Munsell 5Y8/12);
3. Deve ser escrito "GERAÇÃO" dos dois lados do poste;
4. Dimensões em milímetro, exceto onde indicado.

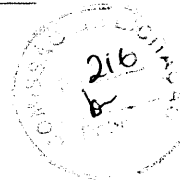

8. Anexos

A seguir são listados os anexos que contém informações relevantes sobre o projeto.

- ANEXO 2 – Anotação de Responsabilidade Técnica
- ANEXO 3 – Diagrama elétrico unifilar, diagrama geral e planta de localização
- Anexo 4 - Certificações Inversor Solis 75,0K
- ANEXO A – Formulário de Solicitação de Acesso para Microgeração Distribuída com Potência Superior a 10kW
- ANEXO B – Cadastro de Geração Distribuída

Italo Aguiar de Oliveira
Engenheiro Eletricista
CPF: 051.933.183-64
CREA: 0616*1241-2

22/12/2022

Fortaleza - CE



Anotação de Responsabilidade Técnica - ART
Lei nº 6.496, de 7 de dezembro de 1977

CREA-CE

ART OBRA / SERVIÇO
Nº CE20221111657

Conselho Regional de Engenharia e Agronomia do Ceará

INICIAL

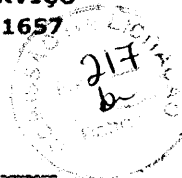

1. Responsável Técnico

ITALO AGUIAR DE OLIVEIRA

Título profissional: ENGENHEIRO ELETRICISTA

RNP: 0616912412

Registro: 331404CE

Empresa contratada: QUOPA SERVIÇOS DE ACESSORIA E ACOMPANHAMENTO DE SERVIÇOS NA
CONSTRUÇÃO EIRELI

Registro: 0000425494-CE

2. Dados do Contrato

Contratante: FUNDO MUN DE EDUCACAO DE MARCO

CPF/CNPJ: 07.566.516/0001-47

VILA MUCAMBO

Nº: 0000

Complemento:

Bairro: SEM BAIRRO

Cidade: MARCO

UF: CE

CEP: 62560000

Contrato: Não especificado

Celebrado em:

Valor: R\$ 1.000,00

Tipo de contratante: Pessoa Jurídica de Direito Público

Ação Institucional: NENHUMA - NÃO OPTANTE

3. Dados da Obra/Serviço

VILA MUCAMBO

Nº: 0000

Complemento:

Bairro: SEM BAIRRO

Cidade: MARCO

UF: CE

CEP: 62560000

Data de Início: 01/11/2022

Previsão de término: 31/12/2022

Coordenadas Geográficas: -3.190399, -40.165746

Finalidade: Comercial

Código: Não Especificado

Proprietário: FUNDO MUN DE EDUCACAO DE MARCO

CPF/CNPJ: 07.566.516/0001-47

4. Atividade Técnica

23 - Supervisão

Quantidade

Unidade

80 - Projeto > ELETROTÉCNICA > SISTEMAS DE ENERGIA ELÉTRICA > #11.9.4 - DE
MICROGERAÇÃO DISTRIBUÍDA

75,00

kw

Após a conclusão das atividades técnicas o profissional deve proceder a baixa desta ART

5. Observações

6. Declarações

- Declaro que estou cumprindo as regras de acessibilidade previstas nas normas técnicas da ABNT, na legislação específica e no decreto n. 5296/2004.

7. Entidade de Classe

NENHUMA - NÃO OPTANTE

8. Assinaturas

Declaro serem verdadeiras as informações acima

ITALO AGUIAR DE OLIVEIRA - CPF: 061.933.183-64

Fortaleza 22 de Dezembro de 2022

Local

data

FUNDO MUN DE EDUCACAO DE MARCO - CNPJ: 07.566.516/0001-47

9. Informações

* A ART é válida somente quando quitada, mediante apresentação do comprovante do pagamento ou conferência no site do Crea.

* O comprovante de pagamento deverá ser apensado para comprovação de quitação

10. Valor

Valor da ART: R\$ 88,78

Registrada em: 13/12/2022

Valor pago: R\$ 88,78

Nosso Número: 8215756347

A autenticidade desta ART pode ser verificada em: <https://crea-ce.sitac.com.br/publico/> com a chave: 70b55
Impresso em: 19/12/2022 às 11:32:29 por: ip: 168.121.27.79

www.crea-ce.org.br

fae-conosco@crea-ce.org.br

Telex: (85) 3453-5804

Fax: (85) 3453-5804

CREA-CE
Conselho Regional de Engenharia e Agronomia do Ceará



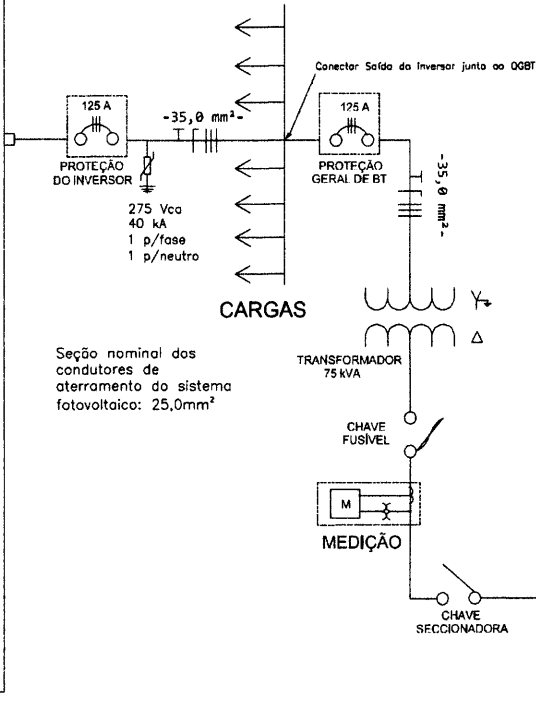
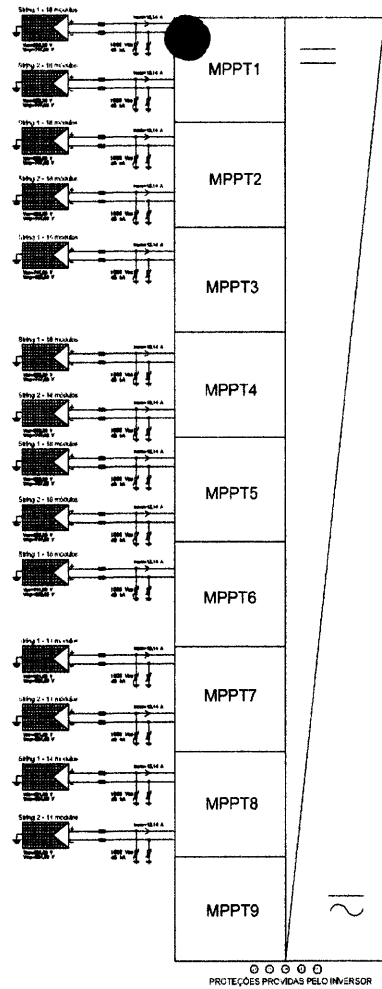

Seção nominal das condutores de aterramento do sistema fotovoltaico: 25,0mm²

APROVADO
 A serviço da
 28/12/2022

REDE DE DISTRIBUIÇÃO DE MÉDIA TENSÃO

MÓDULO CANADIAN SOLAR - CS6W-545MS

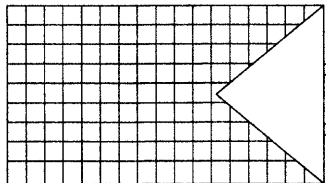

$P_{max}=545 \text{ Wp}$
 $V_{mp}=41,50 \text{ V}$
 $I_{mp}=13,14 \text{ A}$
 $V_{oc}=49,40 \text{ V}$
 $I_{sc}=13,95 \text{ A}$
 2,261 X 1,134 m

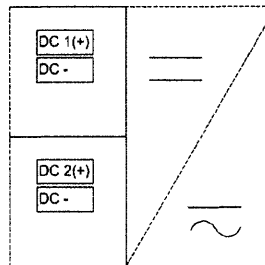

INVERSOR SOLIS - 75K - 5G

$P=75,0 \text{ kW}$
 $V_{max}=1100 \text{ V}$
 $n^{\circ}\text{MPPT}=9$
 $180 < V_{mppt} < 1000 \text{ V}$
 $I_{mppt}=26,0 \text{ A}$

LEGENDA 1			
	CONDUTORES FASE, NEUTRO E PROTEÇÃO, RESPECTIVAMENTE COM ISOLAÇÃO ALPPE		CHAVE SECCIONADORA
	DISJUNTOR TERMOMAGNETICO TRIPOLAR		CHAVE FUSÍVEL
	DISPOSITIVO DE PROTEÇÃO CONTRA SURTOS - DPS: CLASSE I E II		TRANSFORMADOR - 75kVA
	PORTA FUSÍVEL 32A - 990V, COM FUSÍVEL 15A - 1000V		MEDIÇÃO
	CARGAS DA INSTALAÇÃO		

INFORMAÇÕES DO PROJETO
 PROJETO ELÉTRICO DE GERAÇÃO DISTRIBUÍDA (75,0 MW)
 FUNDO MUN DE ILUMINAÇÃO DE MARCO
 VILA MUCAMBO, 00500 SEIX BARRIO, MARCO, CE, CEP: 85500-000
 ENG. ITALO AGUIAR DE OLIVEIRA
 351404-CE
 061891261-2
 22/12/2022

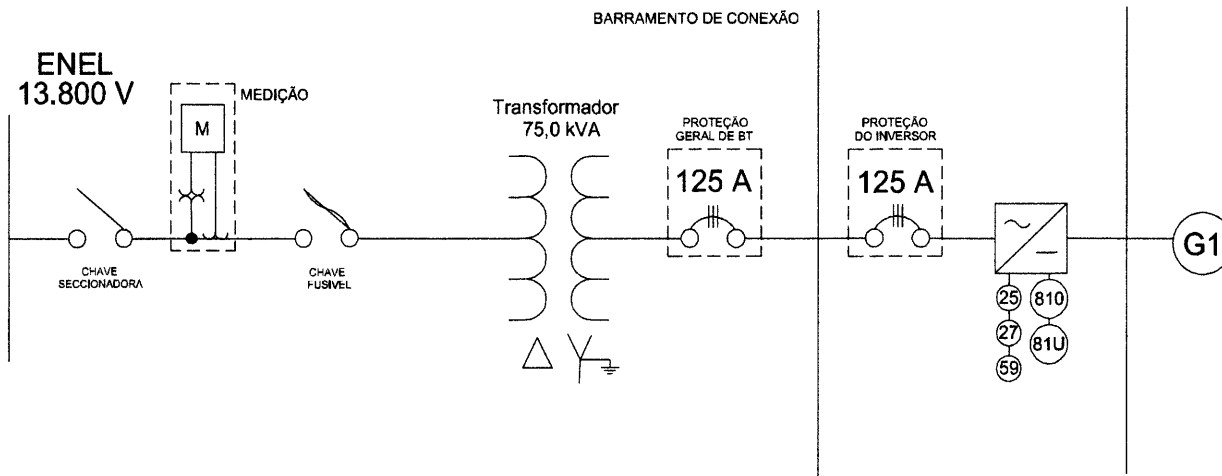
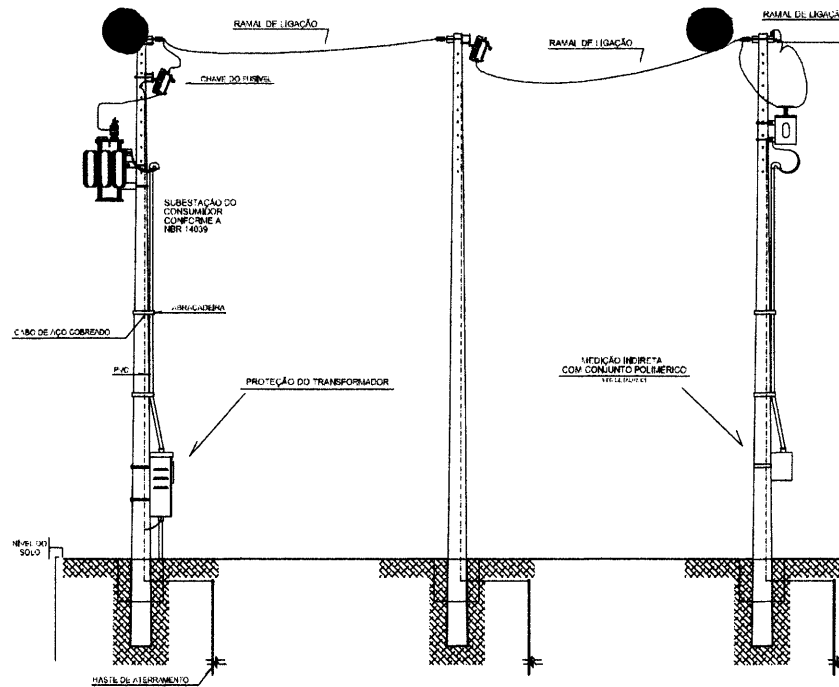

LEGENDA	
	Medição
	Disjuntor Termomagnético Tripolar
	1 Inversor de Frequência
	230 Módulos Fotovoltaicos
	Transformador - 75 kVA
	Chave Seccionadora
	Chave Fusível
DETALHE 01 - CONJUNTO POLIMÉRICO DE MEDIÇÃO	

INFORMAÇÕES GERAIS		
PROJETO ELÉTRICO DE GERAÇÃO DISTRIBUÍDA (75,0 kWp)	ESQ. ITALO AODIPPOR OLIVEIRA	
FUNDO MUNICIPAL DE EDUCAÇÃO DE MARCO	511404-CE	
VILA MUCAN/SO, 02000 SEIX BARRIO, MARCO, CE, CEP: 62860-000	06/189/241-2	22/10/2022

LEGENDA

	PAINEL FOTOVOLTAICO CANADIAN SOLAR-545Wp
INV	INVERSOR SOLIS 75,0KW
MED	MEDIDOR E NEL
	POSTE DE CONCRETO ARMADO
	TRANSFORMADOR 75 kVA
	QUADRO GERAL DE DISTRIBUICAO APARENTE

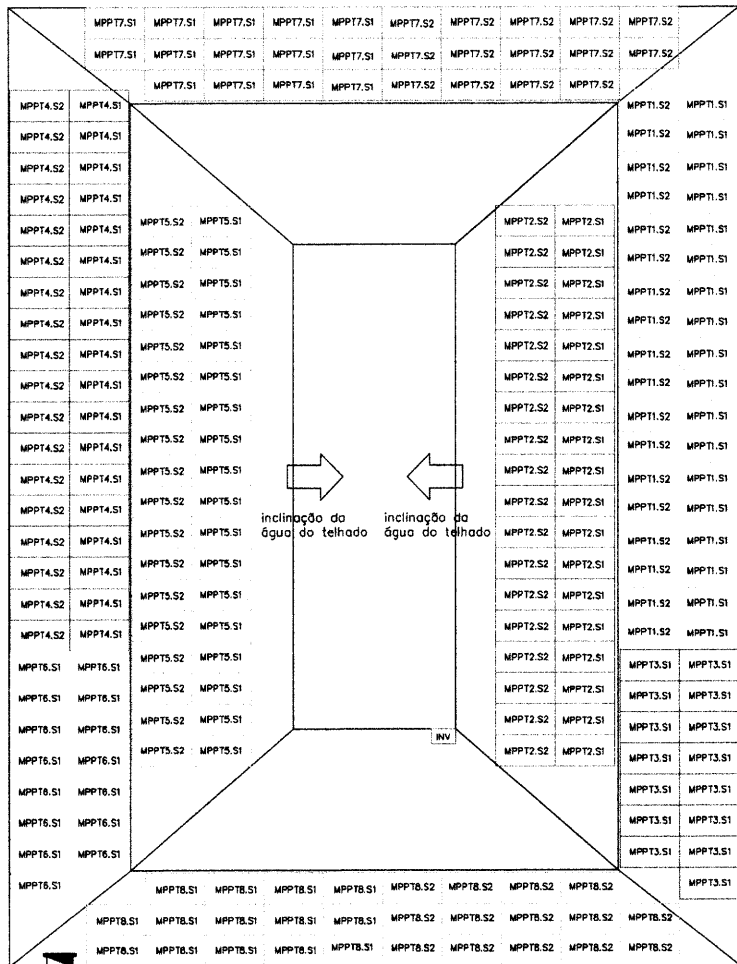

← inclinação da água do telhado

→ inclinação da água do telhado

→ inclinação da água do telhado

↓ inclinação da água do telhado

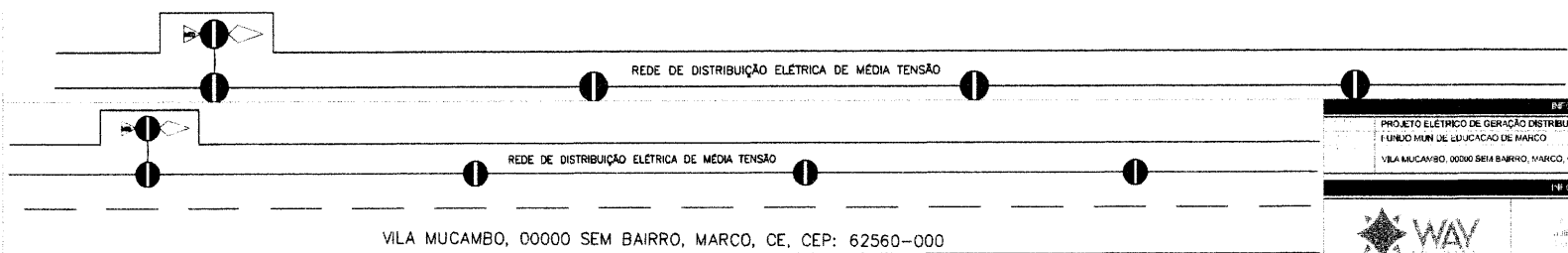
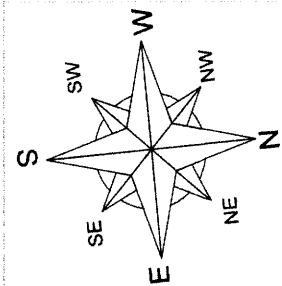

VILA MUCAMBO, 00000 SEM BAIRRO, MARCO, CE, CEP: 62560-000

INFORMACOES DO PROJETO	
PROJETO ELETRICO DE GERACAO DISTRIBUICAO (76,0 MW) UNIDADE MUNICÍPIO DE EDUCACAO DE MARCO	ENR. ITALO AGUIAR DE OLIVEIRA 331404-DE 06169/241-2 22/12/2022
VILA MUCAMBO, 00000 SEM BAIRRO, MARCO, CE, CEP: 62560-000	
INFORMACOES DA EMPRESA	
	PROJETO ELETRICO PLANTA DE LOCALIZACAO 03-03