

01 SANITÁRIO/DRENAGEM Pav. Térreo
Escala 1:125

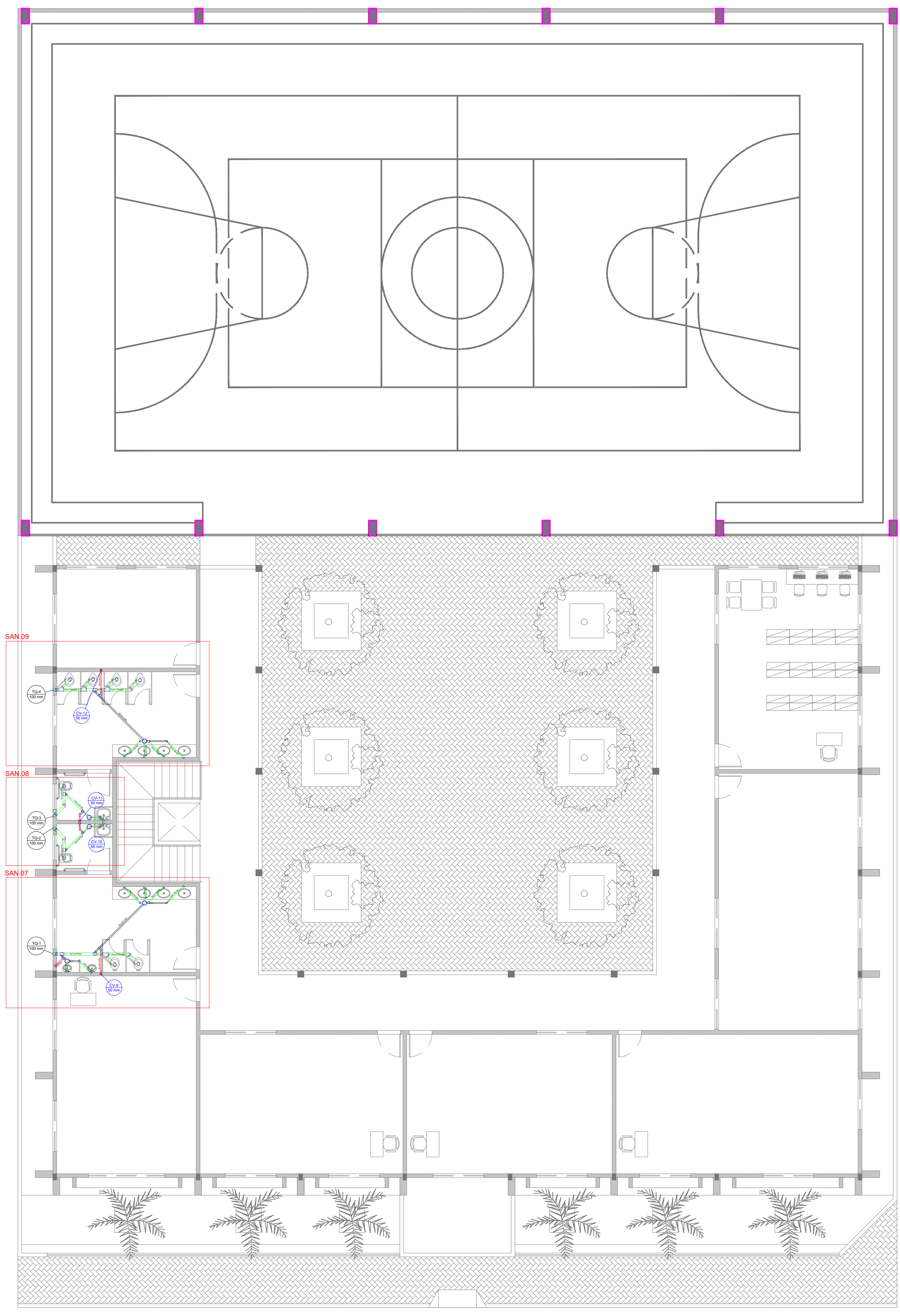

02 SANITÁRIO Pav. Superior
Escala 1:125

Legenda de condutos - TERREO	
	Esgoto
	Pluvial
	Ventilação

Legenda	
	Caixa Sifonada
	Caixa de areia pluvial c/gradeira
	Caixas Inspeção Esgoto Simples
	Curva 90 curta- coluna
	Curva 90 curta- coluna bolsa
	Joelho 45
	Junção simples
	Lavatório de Uso Geral
	Plia de Cozinha Residencial com Sifão 50mm
	Ramais de Ventilação
	Tanque de Lavar Roupas DN 40mm
	Vaso Sanitário c/ curva 90°

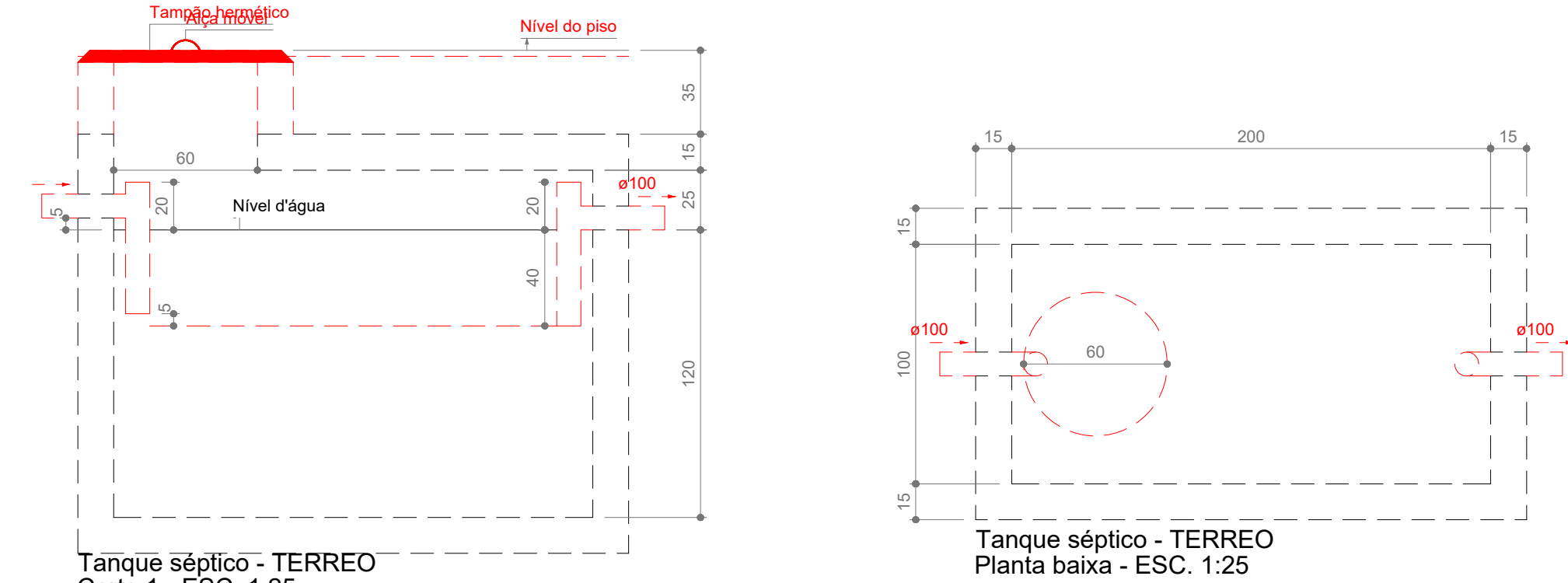
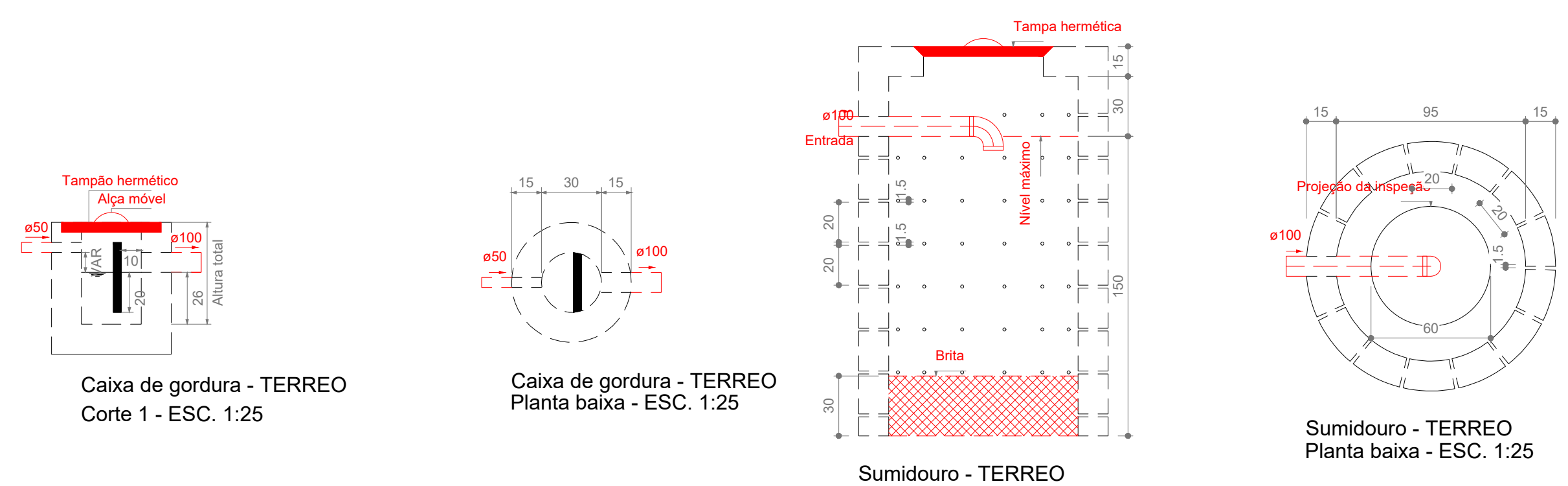

PROPRIETÁRIO	_____	CREA	_____
ARQUITETO	_____	INFRA	_____
ARQUITETO	_____	APROVO PM -	_____
CALCULO	_____		
CONSTRUÇÃO	_____		

02			
01			
Nº	DATA	REVISÃO	DESENHO APROVAÇÃO
PROJETO: ESCOLA JOSÉ PEDRO DA SILVA (SANTA ROSA)			
MUNICÍPIO: MUNICÍPIO DE MARCO - CE			
ENDEREÇO DA OBRA: RUA GERALDO BASTOS OSTERNO, SANTA ROSA, MARCO - CEARÁ			
CONTEÚDO: PROJETO EXECUTIVO HIDROSSANITÁRIO			
SANITÁRIO PAV. TÉRREO			
DRENAGEM			
SANITÁRIO PAV. SUPERIOR			
DETALHES			
ESCALA PRANCHA:	DESENHO:	PRANCHA:	
INDICADA	SECRETARIA DE INFRAESTRUTURA	08/15	
	DATA:	NOV./2022	



AV. PREFEITO GUIDO OSTERNO, S/N
CENTRO I - MARCO - CE | 63560-000
88 3644-1218 | 88 3644-1415
www.marco.ce.gov.br
CNPJ: 07.566.316/0001-47