

01 HIDRÁULICO Pav. Térreo
Escala 1:100

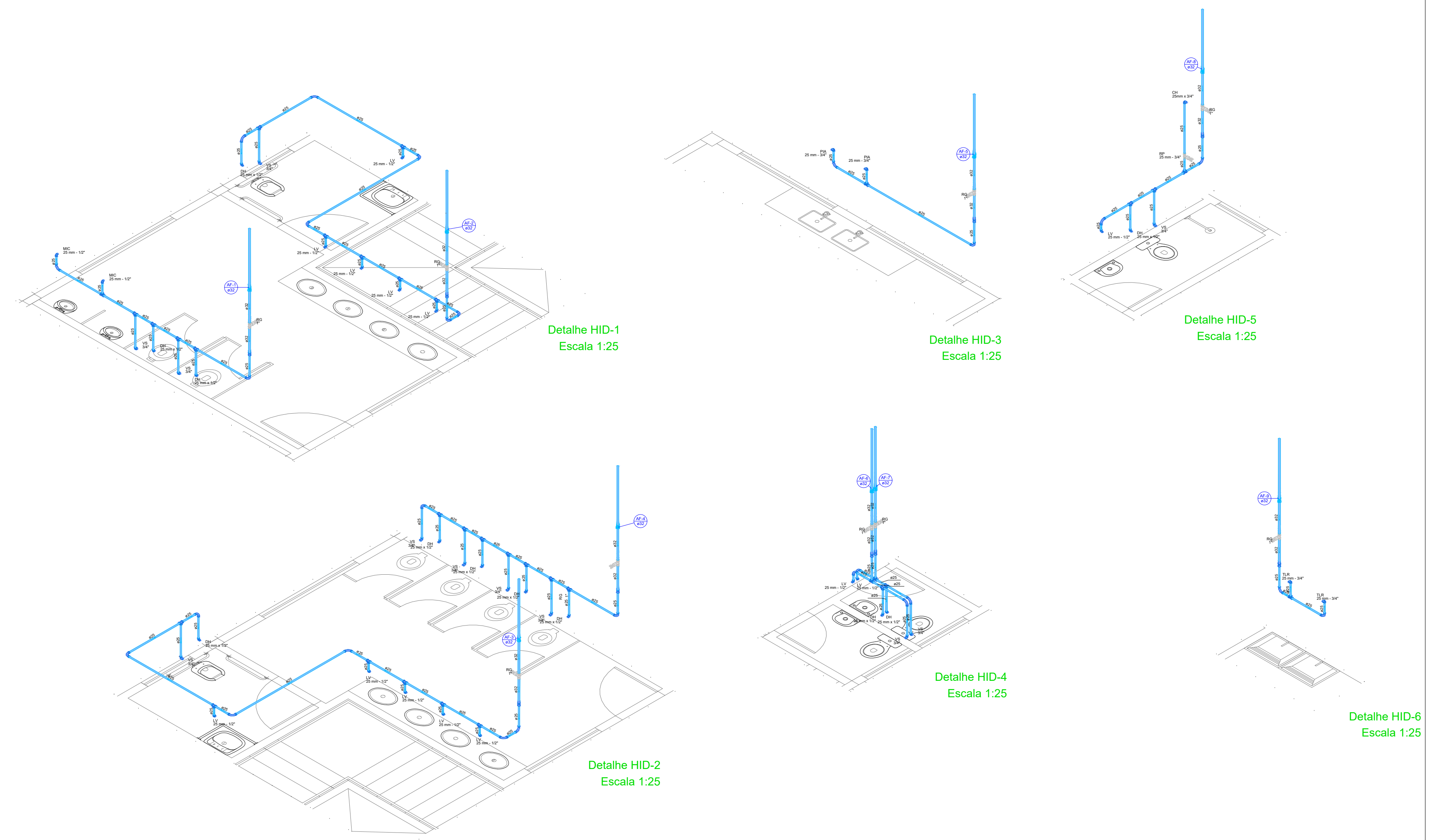

Legenda de condutos - TERREO

—	Água fria
—	Alimentação

Legenda - TERREO

⬅	Alimentador Predial
⬆	Hidrômetros
⊗	Registro de Pressão com PVC soldável
⊗	Registro de gaveta c/canopla cromada c/PVC soldável

PROPRIETÁRIO	_____	CREA	_____
ARQUITETO	_____	INFRA	_____
ARQUITETO	_____	APROVO PM -	_____
CALCULO	_____		
CONSTRUÇÃO	_____		

02				
01				
Nº	DATA	REVISÃO	DESENHO	APROVAÇÃO
PROJETO: ESCOLA JOSÉ PEDRO DA SILVA (SANTA ROSA)				
MUNICÍPIO: MUNICÍPIO DE MARCO - CE				
ENDEREÇO DA OBRA: RUA GERALDO BASTOS OSTERNO, SANTA ROSA, MARCO - CEARÁ				
CONTEÚDO: PROJETO EXECUTIVO HIDROSSANITÁRIO				
HIDRÁULICO PAV. TÉRREO				
ISÔMETRICO				
				
<small>AV. PREFEITO GUIDO OSTERNO, S/N CENTRO MARCO - CE 63540-000 88 3644-1210 88 3644-1415 www.marco.ce.gov.br CNPJ: 07.566.316/0001-47</small>				
ESCALA PRANCHA:	DESENHO:	PRANCHA:		
INDICADA	SECRETARIA DE INFRAESTRUTURA			
	DATA:			
	NOV./2022		10/15	