

02 HIDRÁULICO Pav. Superior
Escala 1:100

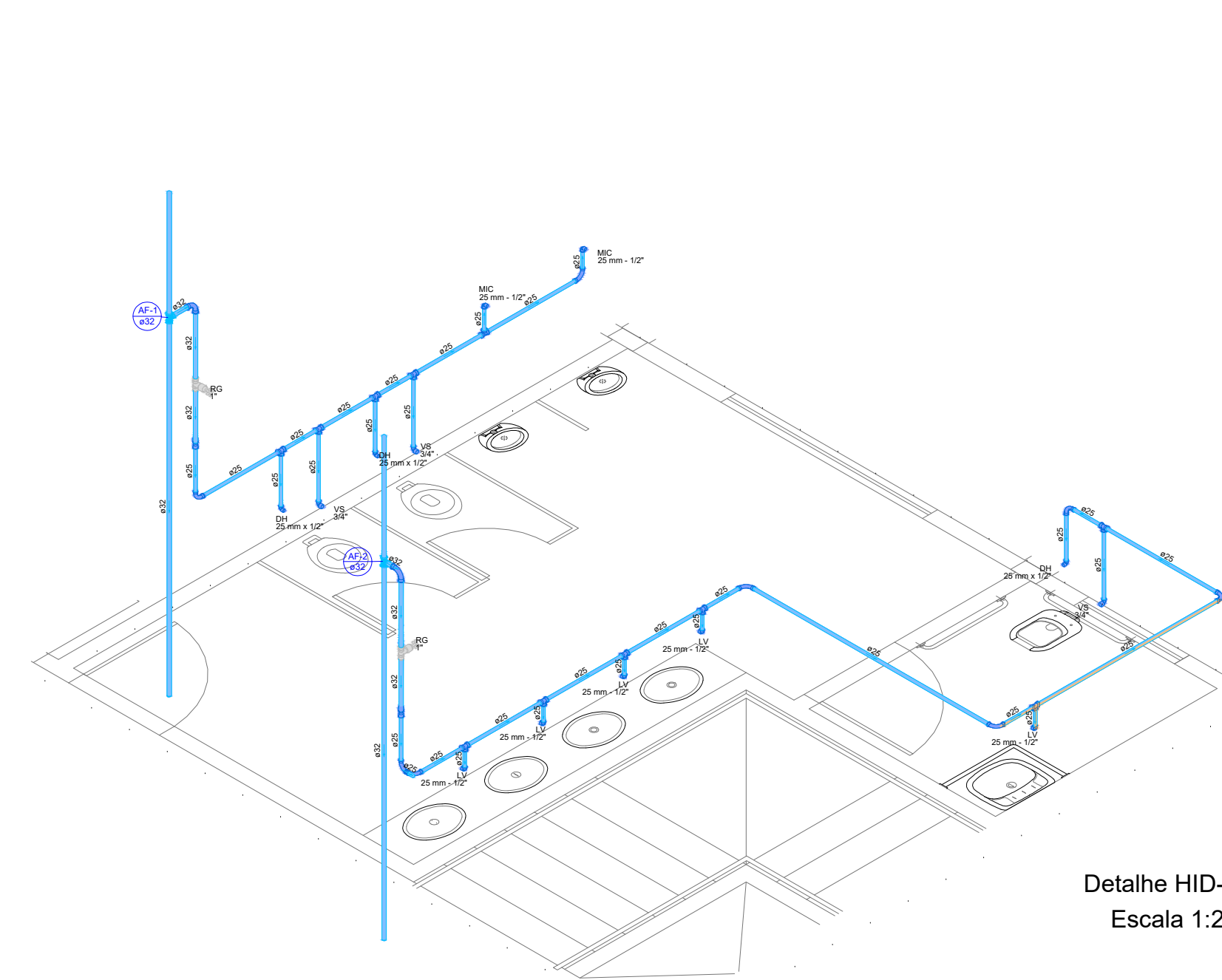

Detalhe HID-6
Escala 1:25

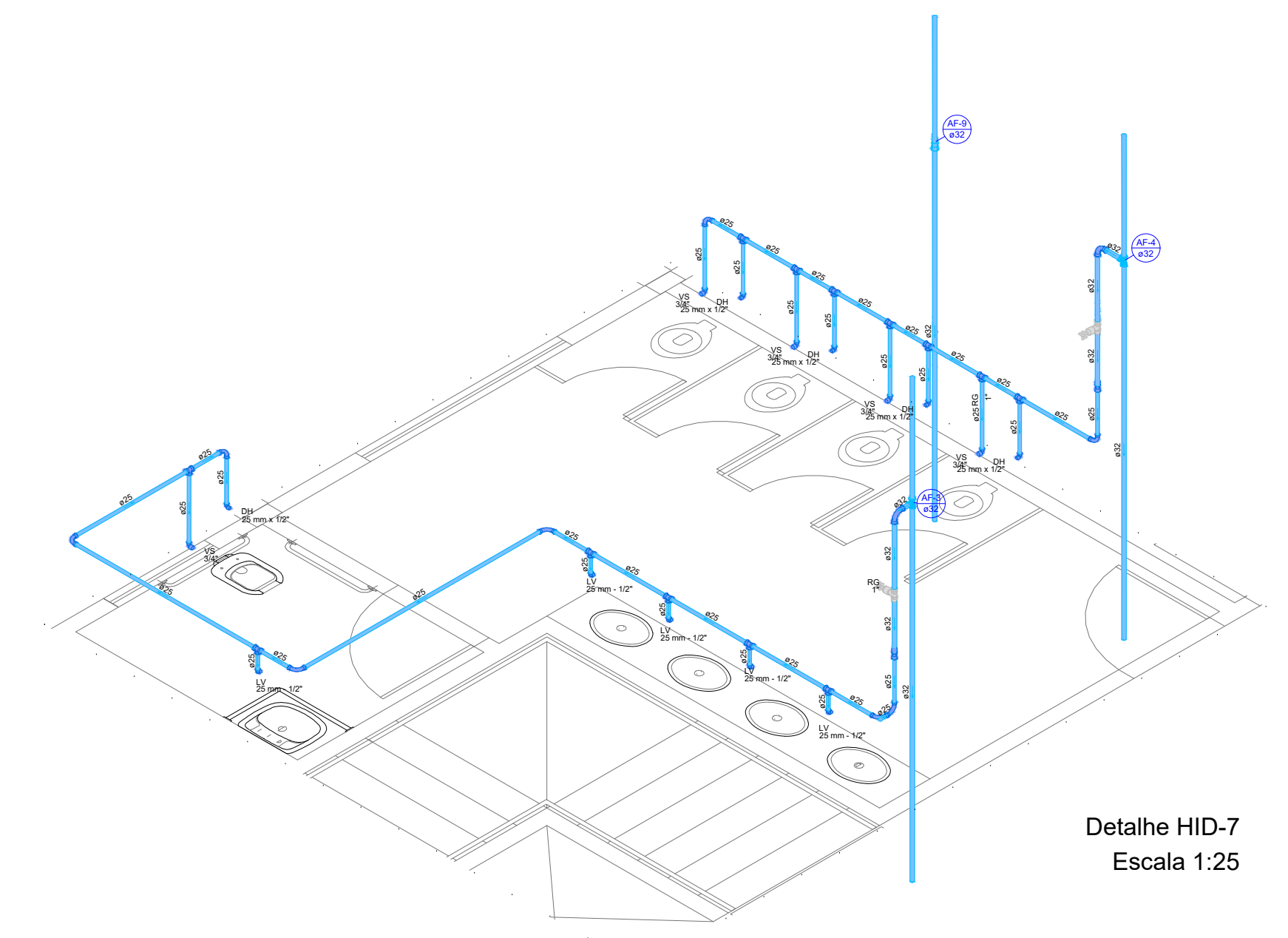

Detalhe HID-7
Escala 1:25

Legenda de condutos - 1º ANDAR

Água fria
Alimentação

Legenda - 1º ANDAR

✕ Registro de gaveta c/canopla cromada c/PVC soldável

PROPRIETÁRIO	CREA
ARQUITETO	
ARQUITETO	INFRA
CALCULO	
CONSTRUÇÃO	APROVO PM -

02			
01			
Nº	DATA	REVISÃO	DESENHO APROVAÇÃO

PROJETO:
ESCOLA JOSÉ PEDRO DA SILVA (SANTA ROSA)

MUNICÍPIO:
MUNICÍPIO DE MARCO - CE

ENDEREÇO DA OBRA:
RUA GERALDO BASTOS OSTERNO, SANTA ROSA, MARCO - CEARÁ



AV. PREFEITO GUIDO OSTERNO, S/N
CENTRO | MARCO - CE | 63540-000
88 3644-1210 | 88 3644-1415
www.marco.ce.gov.br
CNPJ: 07.566.316/0001-47

CONTEÚDO:
PROJETO EXECUTIVO HIDROSSANITÁRIO

HIDRÁULICO PAV. SUPERIOR
ISOMÉTRICO

ESCALA PRANCHA:	DESENHO:	PRANCHA:
INDICADA	SECRETARIA DE INFRAESTRUTURA	11/15
	DATA:	
	NOV./2022	