

**01 PAV. TÉRREO**  
Escala 1:100

QUADRO DE ESQUADRIAS						
CÓDIGO	LARG. (m)	ALT. (m)	PEIT. (m)	TIPO	QUANT.	DESCRIÇÃO
<b>PORTAS</b>						
P1	0.90	2.10	---	ABRIR	23	PORTA DE ALUMINIO
P2	0.60	2.10	---	ABRIR	06	PORTA DE ALUMINIO
P3	0.90	1.60	---	ABRIR	02	PORTA DE ALUMINIO
P4	0.60	1.60	---	ABRIR	05	PORTA DE ALUMINIO
P5	4.00	2.50	---	ABRIR	01	PORTA DE ALUMINIO
P6	1.50	2.10	---	ABRIR	01	PORTA DE ALUMINIO
G1	3.00	3.00	---	CORRER	01	PORTÃO NYLFOR
<b>JANELAS</b>						
J1	0.50	0.50	1.60	ABRIR	04	JANELA / ALUMINIO ANODIZADO BRANCO / MAXIMAR COM VIDRO
J2	1.00	0.50	1.60	ABRIR	09	JANELA / ALUMINIO ANODIZADO BRANCO / MAXIMAR COM VIDRO
J3	1.50	0.50	1.60	ABRIR	08	JANELA / ALUMINIO ANODIZADO BRANCO / MAXIMAR COM VIDRO
J4	2.00	0.50	1.60	ABRIR	72	JANELA / ALUMINIO ANODIZADO BRANCO / MAXIMAR COM VIDRO
J5	3.00	1.10	1.10	ABRIR	01	JANELÃO
<b>COBOGÓ</b>						
C1	1.00	0.50	1.60	-	02	COBOGÓ TIPO VENEZIANO - ANTICHIUVA
C2	1.50	0.50	1.60	-	04	COBOGÓ TIPO VENEZIANO - ANTICHIUVA

- LEGENDA:**
- PISO:**
    - 1- PISO INDUSTRIAL
    - 2- PISO CIMENTADO LISO
    - 3- PISO CERÂMICO
    - 3- PISO CIMENTADO
  - PAREDE:**
    - 1- PINTURA LÁTEX - PAREDES INTERNAS E EXTERNAS
    - 3- REVESTIMENTO CERÂMICO h=1,33m
  - TETO:**
    - 1- LAJE COM PINTURA A CAL
    - 2- TELHA CERÂMICA COLONIAL

PROPRIETÁRIO	CREA
ARQUITETO	SAUDE
ARQUITETO	
CALCULO	
CONSTRUÇÃO	
	APROVO PM -

02				
01	DATA	REVISÃO	DESENHO	APROVAÇÃO



**E.E.F. CORAÇÃO DE JESUS**  
MUNICÍPIO: MUNICÍPIO DE MARCO - CE  
ENDEREÇO DA OBRA: RUA TELEGRAFISTA CECI NEVES - CENTRO  
CONTEUDO: PROJETO EXECUTIVO ARQUITETÔNICO  
01 - PLANTA BAIXA PAV. TÉRREO

AV. FERRETTI GUSTAVO OSTERHO: S/N  
CENTRO | MARCO - CE | 82950-000  
88 3664.1210 | 88 3664.1415  
www.marco.ce.gov.br  
CNPJ: 07.566.518/0001-47

ESCALA PRANCHA:	DESENHO:	PRANCHA:
1/100	SECRETARIA DE INFRAESTRUTURA	<b>01/16</b>
	DATA:	
	<b>SET/ 2022</b>	

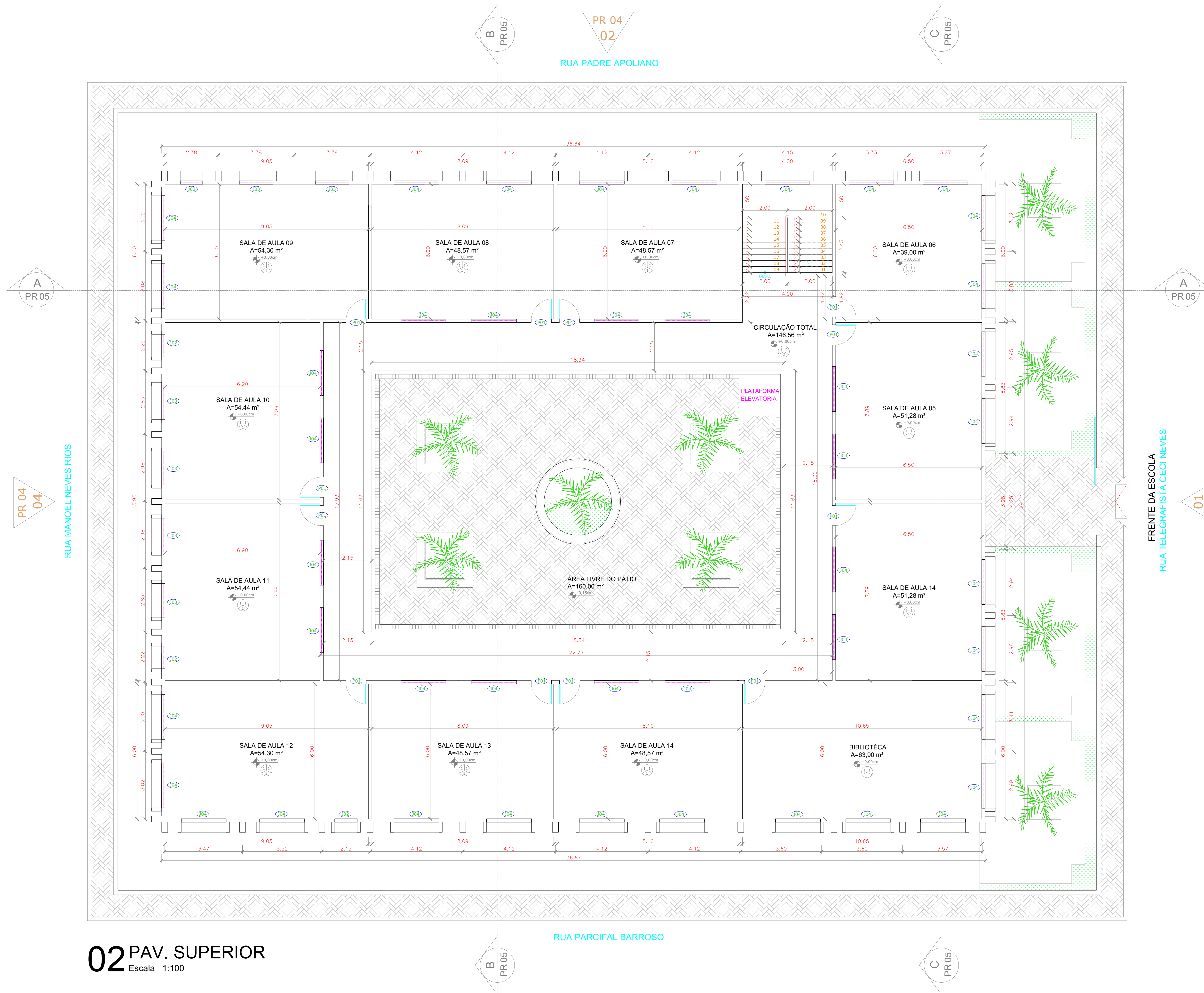

**02 PAV. SUPERIOR**  
Escala 1:100

QUADRO DE ESQUADRIAS						
CÓDIGO	LARG (m)	ALT (m)	PEIT (m)	TIPO	QUANT.	DESCRIÇÃO
<b>PORTAS</b>						
P1	0.90	2.10	---	ABRIR	23	PORTA DE ALUMINIO
P2	0.60	2.10	---	ABRIR	06	PORTA DE ALUMINIO
P3	0.90	1.60	---	ABRIR	02	PORTA DE ALUMINIO
P4	0.60	1.60	---	ABRIR	05	PORTA DE ALUMINIO
P5	4.00	2.50	---	ABRIR	01	PORTA DE ALUMINIO
P6	1.50	2.10	---	ABRIR	01	PORTA DE ALUMINIO
G1	3.00	3.00	---	CORRER	01	PORTÃO NYLOFOR
<b>JANELAS</b>						
J1	0.50	0.50	1.60	ABRIR	04	JANELA / ALUMINIO ANODIZADO BRANCO / MAXIMAR COM VIDRO
J2	1.00	0.50	1.60	ABRIR	09	JANELA / ALUMINIO ANODIZADO BRANCO / MAXIMAR COM VIDRO
J3	1.50	0.50	1.60	ABRIR	08	JANELA / ALUMINIO ANODIZADO BRANCO / MAXIMAR COM VIDRO
J4	2.00	0.50	1.60	ABRIR	72	JANELA / ALUMINIO ANODIZADO BRANCO / MAXIMAR COM VIDRO
J5	3.00	1.10	1.10	ABRIR	01	JANELAO
<b>COBOGÓ</b>						
C1	1.00	0.50	1.60	-	02	COBOGÓ TIPO VENEZIANO - ANTICHUVA
C2	1.50	0.50	1.60	-	04	COBOGÓ TIPO VENEZIANO - ANTICHUVA

**LEGENDA:**

- PISO:**
- 1- PISO INDUSTRIAL
  - 2- PISO CIMENTADO LISO
  - 3- PISO CERÂMICO
  - 3- PISO CIMENTADO
- PAREDE:**
- 1- PINTURA LÁTEX - PAREDES INTERNAS E EXTERNAS
  - 3- REVESTIMENTO CERÂMICO h=1,33m
- TETO:**
- 1- LAJE COM PINTURA A CAL
  - 2- TELHA CERÂMICA COLONIAL

PROPRIETÁRIO

ARQUITETO

ARQUITETO

CALCULO

CONSTRUÇÃO

CREA

SAÚDE

APROVO PM -

02				
01				
Nº	DATA	REVISÃO	DESENHO	APROVAÇÃO
		PROJETO:		



**E.E.F. CORAÇÃO DE JESUS**  
MUNICÍPIO: MUNICÍPIO DE MARCO - CE  
ENDEREÇO DA OBRA: RUA TELEGRAFISTA CECI NEVES - CENTRO  
CONTEÚDO: PROJETO EXECUTIVO ARQUITETÔNICO  
02 - PLANTA BAIXA PAV. SUPERIOR

AV. PREFEITO GUIDO OSTERNO, S/N  
CENTRO | MARCO - CE | 82500-000  
88 3664.1210 | 88 3664.1415  
www.marco.ce.gov.br  
CNPJ: 07.566.516/0001-47

ESCALA PRANCHA:	DESENHO:	PRANCHA:
1/100	SECRETARIA DE INFRAESTRUTURA	<b>02/16</b>
	DATA:	
	<b>SET/ 2022</b>	

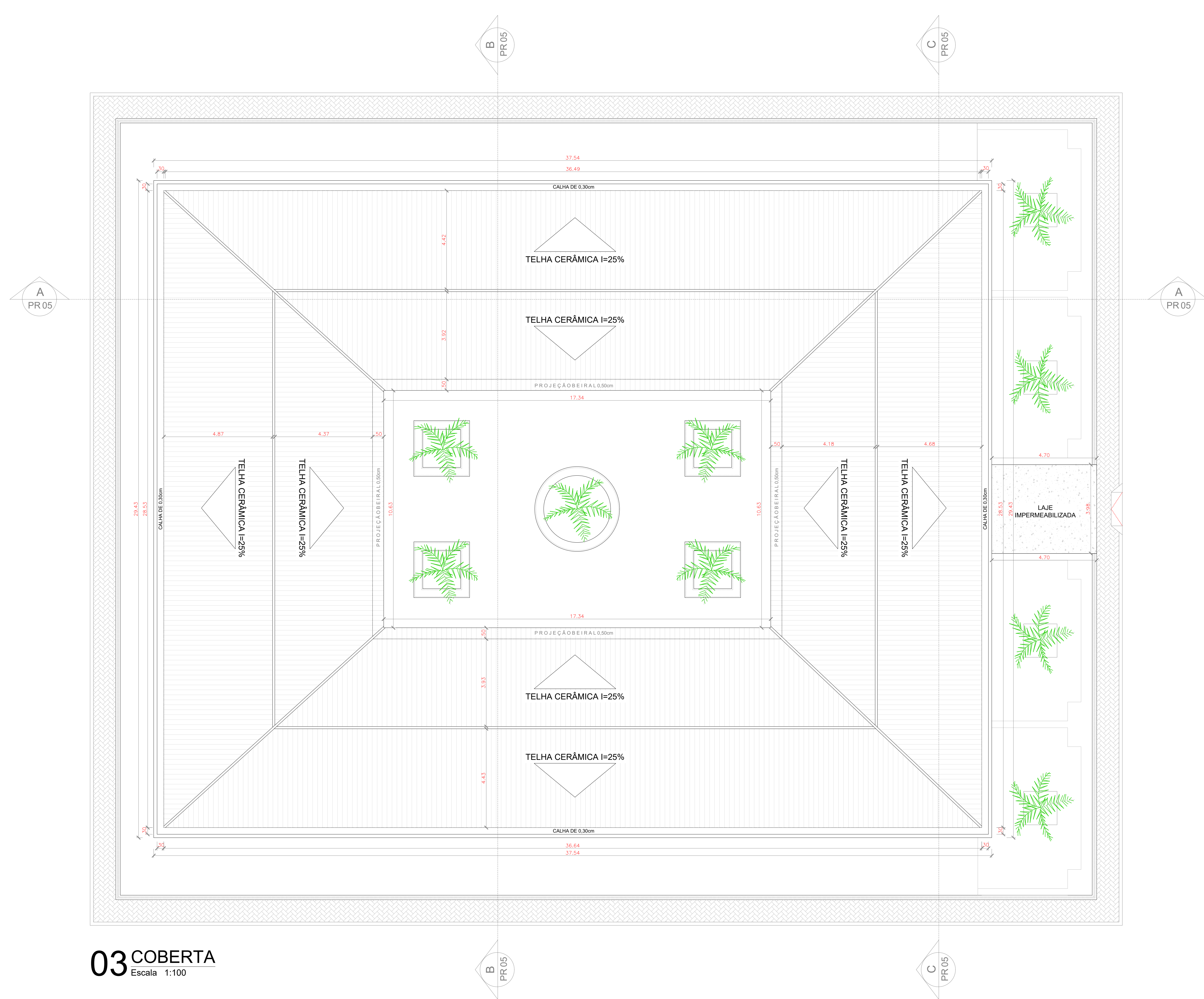

**03** COBERTA  
Escala 1:100

QUADRO DE ESQUADRIAS						
CÓDIGO	LARG (m)	ALT (m)	PEIT (m)	TIPO	QUANT.	DESCRIÇÃO
<b>PORTAS</b>						
P1	0.90	2.10	---	ABRIR	23	PORTA DE ALUMINIO
P2	0.60	2.10	---	ABRIR	06	PORTA DE ALUMINIO
P3	0.90	1.60	---	ABRIR	02	PORTA DE ALUMINIO
P4	0.60	1.60	---	ABRIR	05	PORTA DE ALUMINIO
P5	4.00	2.50	---	ABRIR	01	PORTA DE ALUMINIO
P6	1.50	2.10	---	ABRIR	01	PORTA DE ALUMINIO
G1	3.00	3.00	---	CORRER	01	PORTÃO NYLFOR
<b>JANELAS</b>						
J1	0.50	0.50	1.60	ABRIR	04	JANELA / ALUMINIO ANODIZADO BRANCO / MAXIMAR COM VIDRO
J2	1.00	0.50	1.60	ABRIR	09	JANELA / ALUMINIO ANODIZADO BRANCO / MAXIMAR COM VIDRO
J3	1.50	0.50	1.60	ABRIR	08	JANELA / ALUMINIO ANODIZADO BRANCO / MAXIMAR COM VIDRO
J4	2.00	0.50	1.60	ABRIR	72	JANELA / ALUMINIO ANODIZADO BRANCO / MAXIMAR COM VIDRO
J5	3.00	1.10	1.10	ABRIR	01	JANELÃO
<b>COBOGÓ</b>						
C1	1.00	0.50	1.60	-	02	COBOGÓ TIPO VENEZIANO - ANTICHUVA
C2	1.50	0.50	1.60	-	04	COBOGÓ TIPO VENEZIANO - ANTICHUVA

- LEGENDA:**
- PISO:**
    - 1- PISO INDUSTRIAL
    - 2- PISO CIMENTADO LISO
    - 3- PISO CERÂMICO
    - 3- PISO CIMENTADO
  - PAREDE:**
    - 1- PINTURA LÁTEX - PAREDES INTERNAS E EXTERNAS
    - 3- REVESTIMENTO CERÂMICO h=1,33m
  - TETO:**
    - 1- LAJE COM PINTURA A CAL
    - 2- TELHA CERÂMICA COLONIAL

PROPRIETÁRIO \_\_\_\_\_

ARQUITETO \_\_\_\_\_

ARQUITETO \_\_\_\_\_

CALCULO \_\_\_\_\_

CONSTRUÇÃO \_\_\_\_\_

\_\_\_\_\_ CREA

\_\_\_\_\_ SAÚDE

\_\_\_\_\_ APROVO PM -

Nº	DATA	REVISÃO PROJETO:	DESENHO	APROVAÇÃO
02				
01				



**E.E.F. CORAÇÃO DE JESUS**  
MUNICÍPIO: MUNICÍPIO DE MARCO - CE  
ENDEREÇO DA OBRA: RUA TELEGRAFISTA CECI NEVES - CENTRO

CONTEÚDO: PROJETO EXECUTIVO ARQUITETÔNICO  
03 - COBERTA

ESCALA PRANCHA: 1/100  
DESENHO: SECRETARIA DE INFRAESTRUTURA  
DATA: SET/2022  
PRANCHA: **03/16**

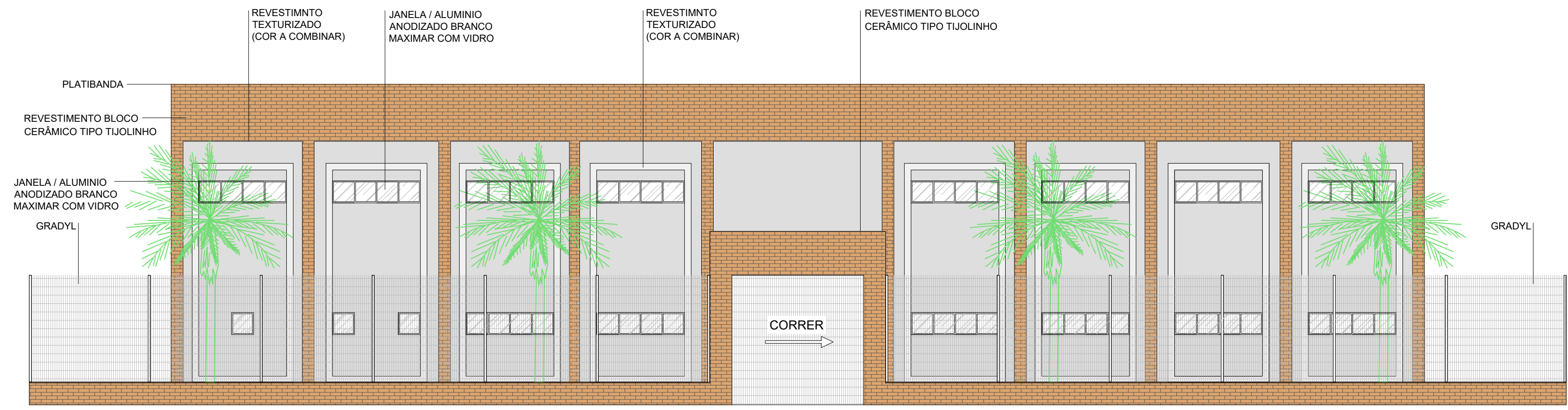

**01 FACHADA FRONTAL**  
Escala: 1:100

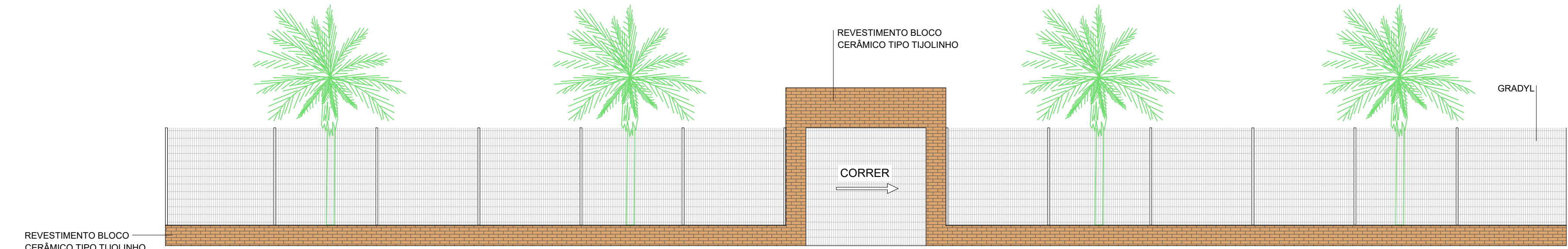

**02 FACHADA GRADYL**  
Escala: 1:100

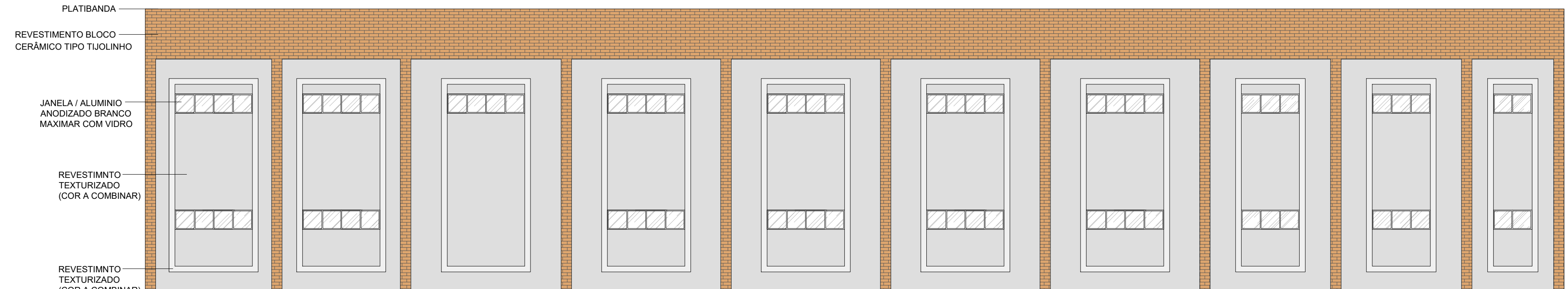

**03 FACHADA LATERAL DIREITA**  
Escala: 1:100

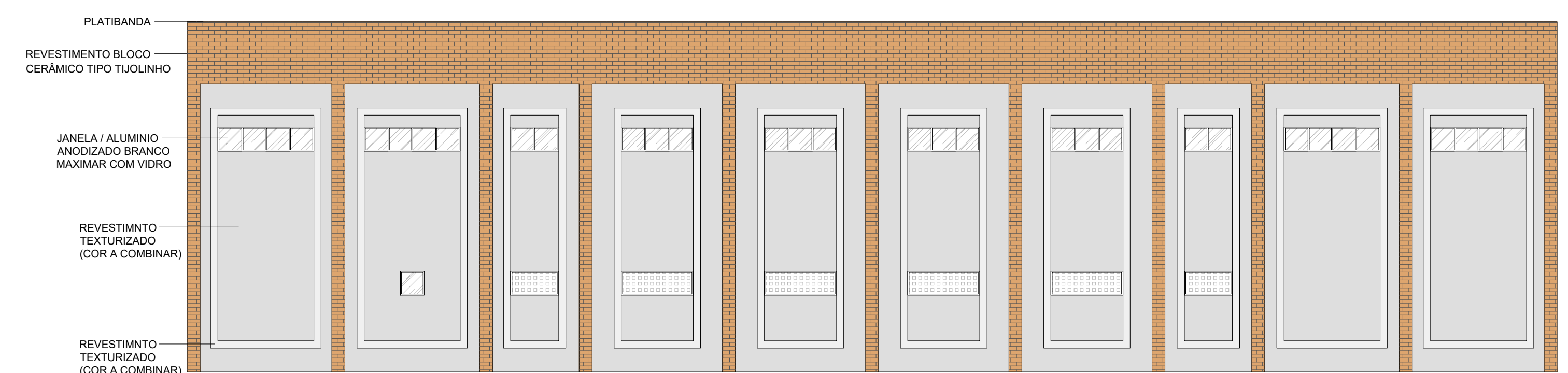

**04 FACHADA POSTERIOR**  
Escala: 1:100

QUADRO DE ESQUADRIAS						
CÓDIGO	LARG (m)	ALT (m)	PEIT (m)	TIPO	QUANT.	DESCRIÇÃO
<b>PORTAS</b>						
P1	0.90	2.10	---	ABRIR	23	PORTA DE ALUMÍNIO
P2	0.60	2.10	---	ABRIR	06	PORTA DE ALUMÍNIO
P3	0.90	1.60	---	ABRIR	02	PORTA DE ALUMÍNIO
P4	0.60	1.60	---	ABRIR	05	PORTA DE ALUMÍNIO
P5	4.00	2.50	---	ABRIR	01	PORTA DE ALUMÍNIO
P6	1.50	2.10	---	ABRIR	01	PORTA DE ALUMÍNIO
G1	3.00	3.00	---	CORRER	01	PORTÃO NYLOFOR
<b>JANELAS</b>						
J1	0.50	0.50	1.60	ABRIR	04	JANELA / ALUMÍNIO ANODIZADO BRANCO / MAXIMAR COM VIDRO
J2	1.00	0.50	1.60	ABRIR	09	JANELA / ALUMÍNIO ANODIZADO BRANCO / MAXIMAR COM VIDRO
J3	1.50	0.50	1.60	ABRIR	08	JANELA / ALUMÍNIO ANODIZADO BRANCO / MAXIMAR COM VIDRO
J4	2.00	0.50	1.60	ABRIR	72	JANELA / ALUMÍNIO ANODIZADO BRANCO / MAXIMAR COM VIDRO
J5	3.00	1.10	1.10	ABRIR	01	JANELÃO
<b>COBOGÓ</b>						
C1	1.00	0.50	1.60	-	02	COBOGÓ TIPO VENEZIANO - ANTICHUVA
C2	1.50	0.50	1.60	-	04	COBOGÓ TIPO VENEZIANO - ANTICHUVA

- LEGENDA:**
- PISO:**
    - 1- PISO INDUSTRIAL
    - 2- PISO CIMENTADO LISO
    - 3- PISO CERÂMICO
    - 3- PISO CIMENTADO
  - PAREDE:**
    - 1- PINTURA LÁTEX - PAREDES INTERNAS E EXTERNAS
    - 3- REVESTIMENTO CERÂMICO h=1,33m
  - TETO:**
    - 1- LAJE COM PINTURA A CAL
    - 2- TELHA CERÂMICA COLONIAL

PROPRIETÁRIO \_\_\_\_\_

ARQUITETO \_\_\_\_\_

ARQUITETO \_\_\_\_\_

CÁLCULO \_\_\_\_\_

CONSTRUÇÃO \_\_\_\_\_

CREA \_\_\_\_\_

SAÚDE \_\_\_\_\_

APROVO PM - \_\_\_\_\_

Nº	DATA	REVISÃO	DESENHO	APROVAÇÃO
02				
01				



**E.E.F. CORAÇÃO DE JESUS**

MUNICÍPIO: MUNICÍPIO DE MARCO - CE

ENDEREÇO DA OBRA: RUA TELEGRAFISTA CECI NEVES - CENTRO

CONTEÚDO: PROJETO EXECUTIVO ARQUITETÔNICO

01 - FACHADAS

ESCALA PRANCHA: 1/100

DESENHO: SECRETARIA DE INFRAESTRUTURA

DATA: SET/ 2022

PRANCHA: **04/16**

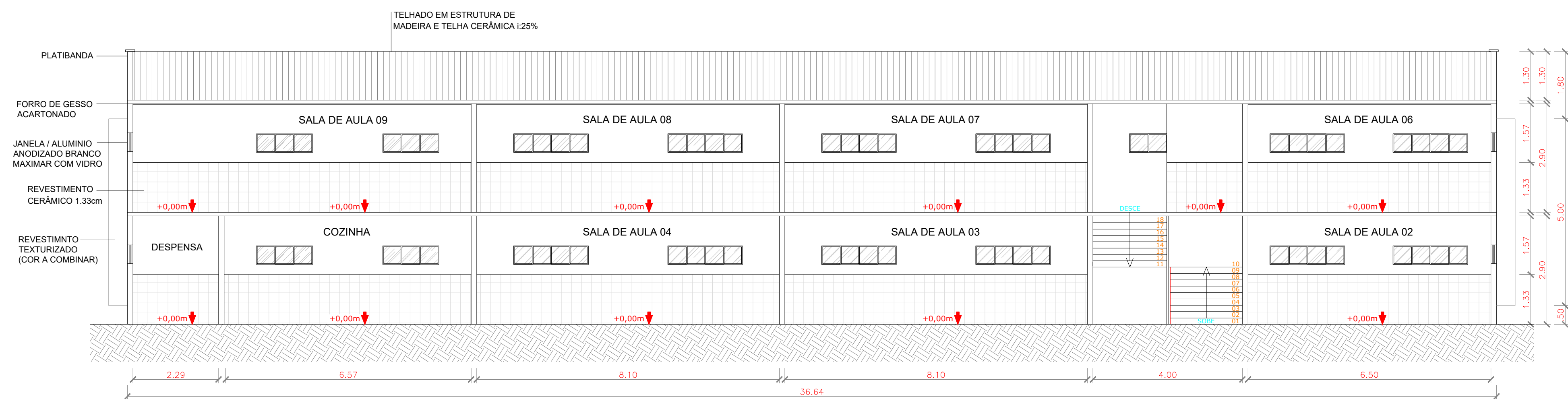

01 CORTE A-A  
Escala: 1:100

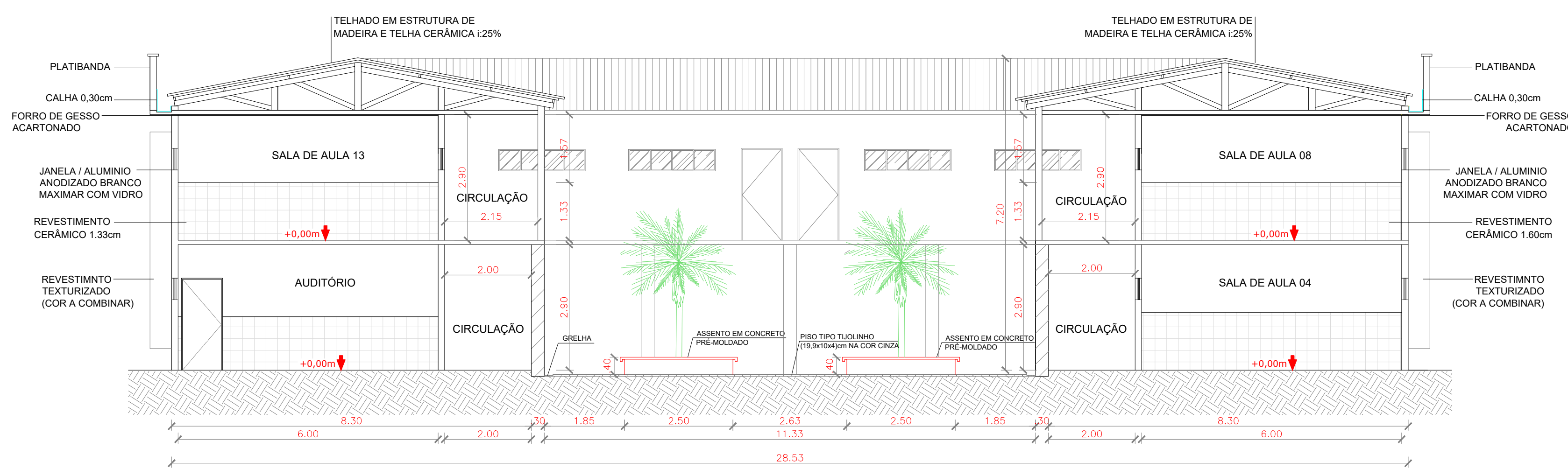

02 CORTE B-B  
Escala: 1:100

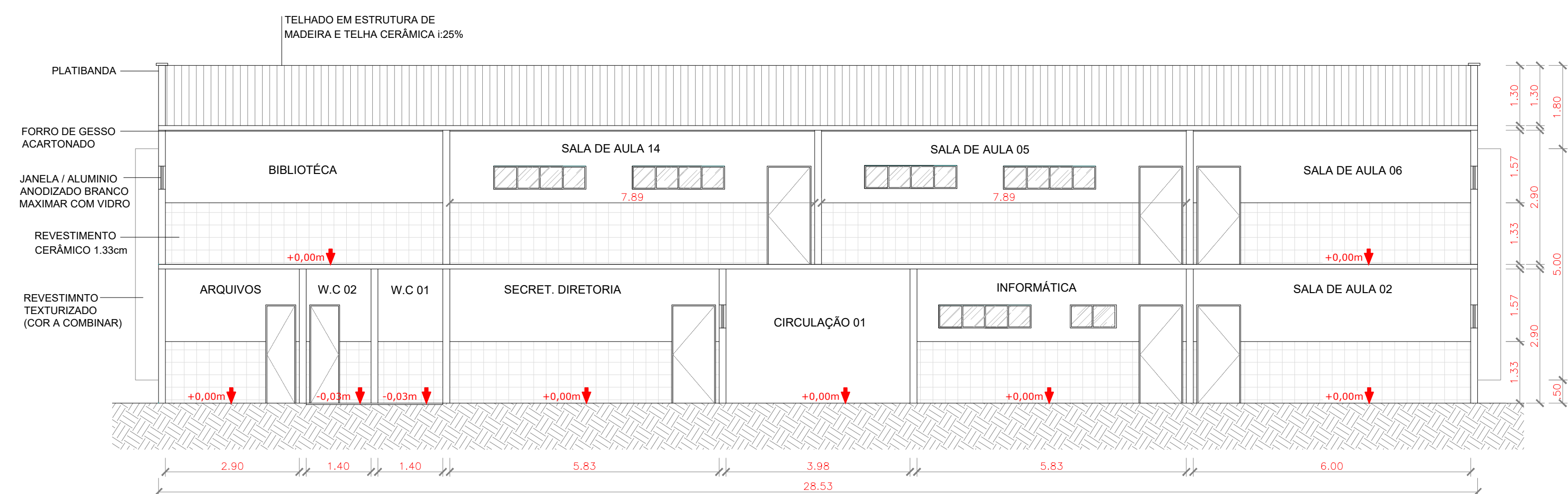

02 CORTE C-C  
Escala: 1:100

QUADRO DE ESQUADRIAS						
CÓDIGO	LARG (m)	ALT (m)	PEIT (m)	TIPO	QUANT.	DESCRIÇÃO
<b>PORTAS</b>						
P1	0.90	2.10	---	ABRIR	23	PORTA DE ALUMÍNIO
P2	0.60	2.10	---	ABRIR	06	PORTA DE ALUMÍNIO
P3	0.90	1.60	---	ABRIR	02	PORTA DE ALUMÍNIO
P4	0.60	1.60	---	ABRIR	05	PORTA DE ALUMÍNIO
P5	4.00	2.50	---	ABRIR	01	PORTA DE ALUMÍNIO
P6	1.50	2.10	---	ABRIR	01	PORTA DE ALUMÍNIO
G1	3.00	3.00	---	CORRER	01	PORTÃO NYLOFOR
<b>JANELAS</b>						
J1	0.50	0.50	1.60	ABRIR	04	JANELA / ALUMÍNIO ANODIZADO BRANCO / MAXIMAR COM VIDRO
J2	1.00	0.50	1.60	ABRIR	09	JANELA / ALUMÍNIO ANODIZADO BRANCO / MAXIMAR COM VIDRO
J3	1.50	0.50	1.60	ABRIR	08	JANELA / ALUMÍNIO ANODIZADO BRANCO / MAXIMAR COM VIDRO
J4	2.00	0.50	1.60	ABRIR	72	JANELA / ALUMÍNIO ANODIZADO BRANCO / MAXIMAR COM VIDRO
J5	3.00	1.10	1.10	ABRIR	01	JANELÃO
<b>COBOGÓ</b>						
C1	1.00	0.50	1.60	-	02	COBOGÓ TIPO VENEZIANO - ANTICHUVA
C2	1.50	0.50	1.60	-	04	COBOGÓ TIPO VENEZIANO - ANTICHUVA

LEGENDA:

- PISO:**
- 1- PISO INDUSTRIAL
  - 2- PISO CIMENTADO LISO
  - 3- PISO CERÂMICO
  - 3- PISO CIMENTADO
- PAREDE:**
- 1- PINTURA LÁTEX - PAREDES INTERNAS E EXTERNAS
  - 3- REVESTIMENTO CERÂMICO h=1,33m
- TETO:**
- 1- LAJE COM PINTURA A CAL
  - 2- TELHA CERÂMICA COLONIAL

PROPRIETÁRIO

ARQUITETO

ARQUITETO

CALCULO

CONSTRUÇÃO

CREA

SAÚDE

APROVO PM -

02				
01	DATA	REVISÃO PROJETO:	DESENHO	APROVAÇÃO

E.E.F. CORAÇÃO DE JESUS

MUNICÍPIO: MUNICÍPIO DE MARCO - CE

ENDEREÇO DA OBRA: RUA TELEGRAFISTA CECI NEVES - CENTRO



AV. PREFEITO GUIDO DOSTERNO, S/N  
CENTRO | MARCO - CE | 63060-000  
88 3664.1210 | 88 3664.1415  
www.marco.ce.gov.br  
CNPJ: 07.566.516/0001-47

CONTEÚDO: PROJETO EXECUTIVO ARQUITETÔNICO

- 01 - CORTE A-A
- 02 - CORTE B-B
- 03 - CORTE C-C

ESCALA PRANCHA:	DESENHO:	PRANCHA:
1/100	SECRETARIA DE INFRAESTRUTURA	<b>05/16</b>
	DATA:	
	<b>SET/ 2022</b>	

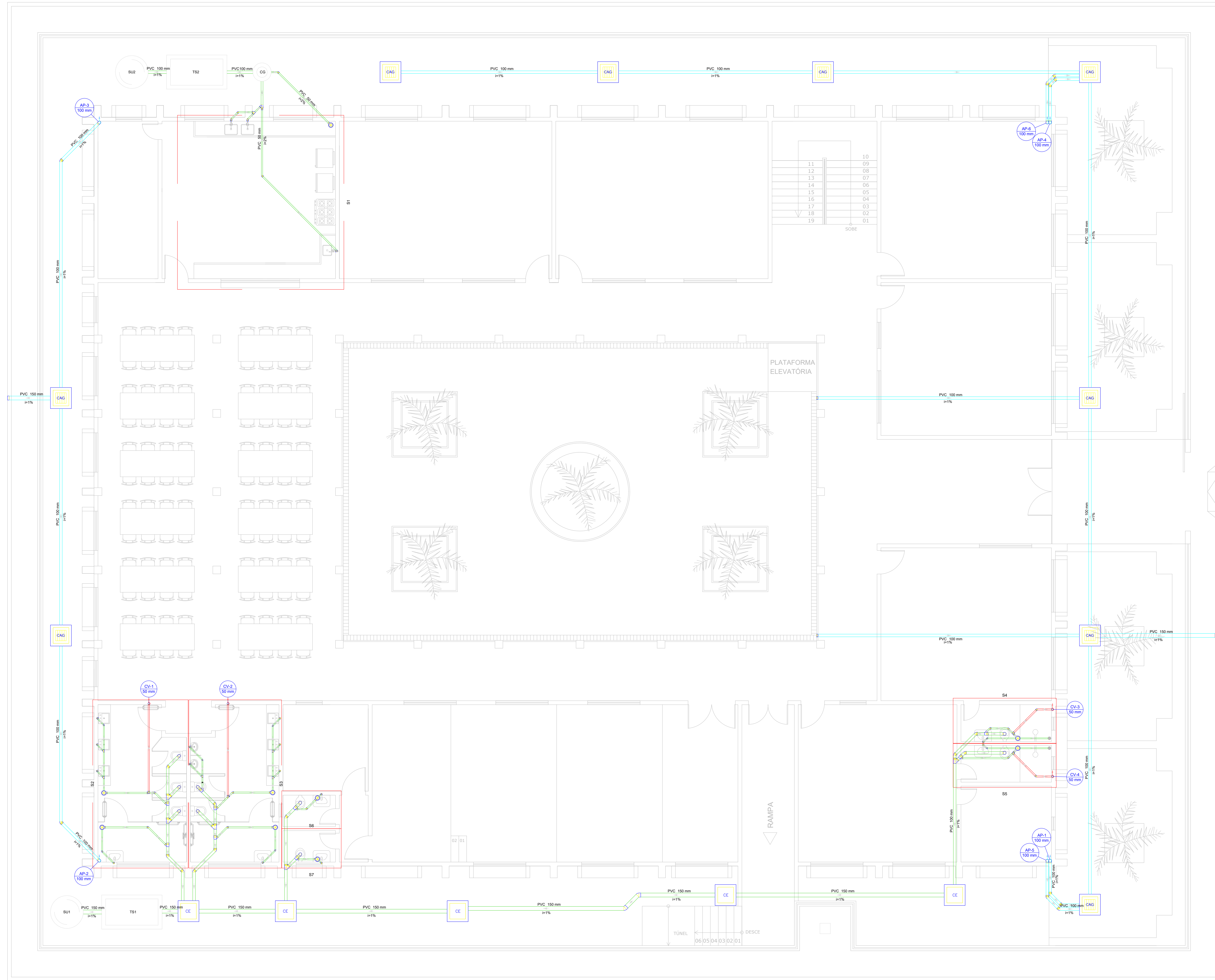

Lista de materiais - TÉRREO	
Caixa de Passagem	5 pc
Caixa de inspeção simples	5 pc
CE 40x60 cm	
PVC Acessórios	9 pc
Caneta aferida	1 pc
150x150x40	
Raio aferido alt. reg. saída 40	2 pc
100 mm - 40 mm	
Sítio de esq. p/ pia e lavatório	13 pc
1" x 1/2"	3 pc
Sítio fixável p/ Mídolo	1 pc
1,14x1,2"	
Válvula p/ lavatório e tanque	13 pc
1"	
Válvula p/ pia	3 pc
1"	
PVC Esgoto	
Bucha de redução longa	2 pc
50 mm - 40 mm	
Curva 90 curta	9 pc
100 mm	
40 mm	16 pc
Joelho 45	10 pc
100 mm	
150 mm	2 pc
40 mm	7 pc
50 mm	
Junção simples	1 pc
Joelho 90	2 pc
100 mm	
40 mm	1 pc
50 mm	6 pc
Joelho 90 canal p/ esgoto secundário	13 pc
40 mm - 1 1/2"	
Junção simples	9 pc
100 mm - 50 mm	6 pc
100 mm - 100 mm	5 pc
40 mm - 40 mm	1 pc
50 mm - 50 mm	1 pc
75 mm - 50 mm	1 pc
Redução acústica	1 pc
75 mm - 50 mm	1 pc
Tubo rígido p/ ponta lisa	26,58 m
100 mm - 4"	27,24 m
40 mm	29,96 m
50 mm - 2"	28,62 m
75 mm - 3"	0,84 m
Unidade de tratamento	
Alça	
Ferro	3 pc
Argamassa	0,45 m <sup>2</sup>
Brita	0,43 m <sup>2</sup>
m <sup>3</sup>	
Concreto	3,30 m <sup>2</sup>
Concreto	
Tampão	2 pc
Hermética	2 pc
Tipex	216 pc
Furado	1 pc
Masso	1 pc
Piso	
Caixa de Passagem	9 pc
Caixa de areia pluvial com grelha	9 pc
CAIXA 40x60 cm	
PVC Esgoto	
Cap	2 pc
100 mm	2 pc
150 mm	6 pc
Curva 90 curta	10 pc
100 mm	
Joelho 45	11,58 m
100 mm - 4"	6,07 m
Tubo rígido p/ ponta lisa	
100 mm - 4"	10,33 m
150 mm - 6"	
150 mm - 2"	
T8 sanitário	4 pc
50 mm - 50 mm	

Legenda de condução - TÉRREO	
Esgoto	
Pluvial	
Ventilação	

Legenda - TÉRREO	
Bucha de redução longa	
Caixa Simples	
CAIXA	
Caixa de areia pluvial c/ grelha	
CE	
Caixas Inspeção Esgoto Simples	
Cap	
Chuveiro Residencial	
Curva 90 curta - coluna	
Joelho 45	
Joelho 90 - coluna	
Junção simples	
Junção simples p/ redução	
Lavatório Residencial com sifão	
Módulo de Descarga Automática - 40x60mm	
Pia de Cozinha Residencial com Sifão 50mm	
Plataforma de Ventilação	
Vaso Sanitário - curva 90"	

01 SANITÁRIO PAV. TÉRREO  
Escala: 1:100

RUA PARCIFAL BARROSO

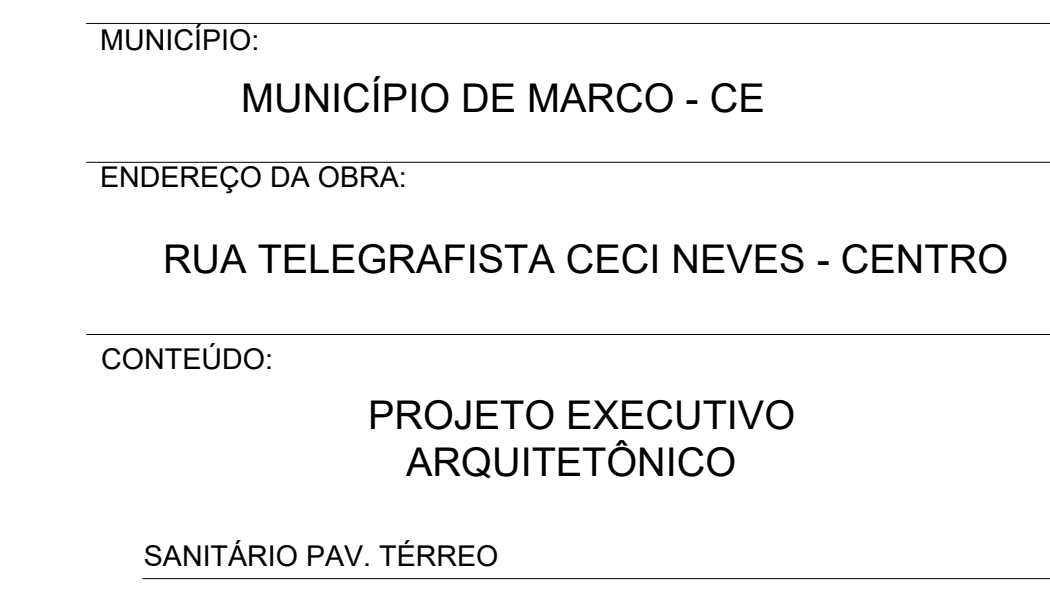
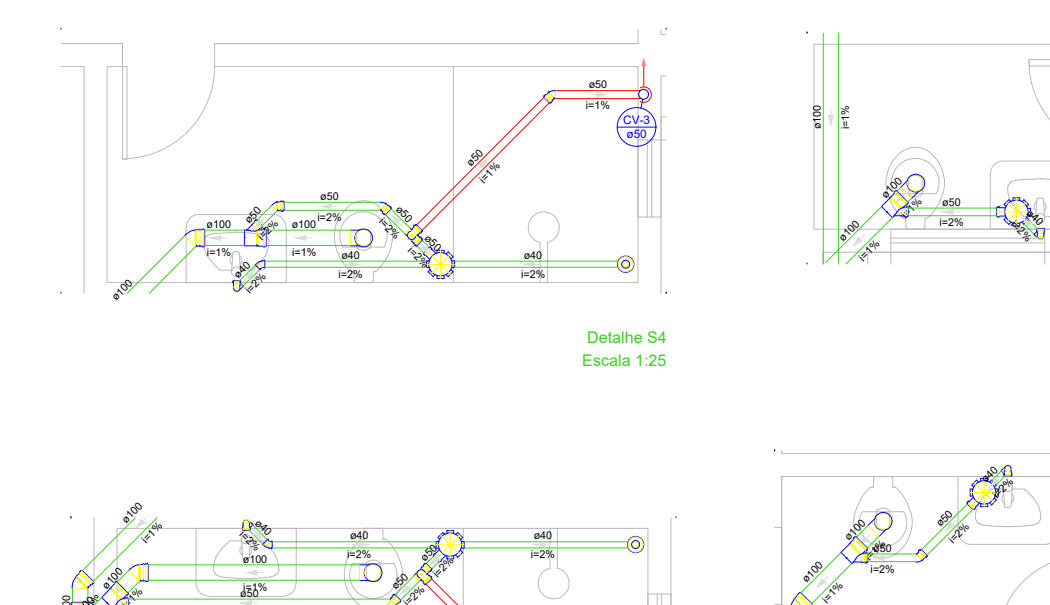
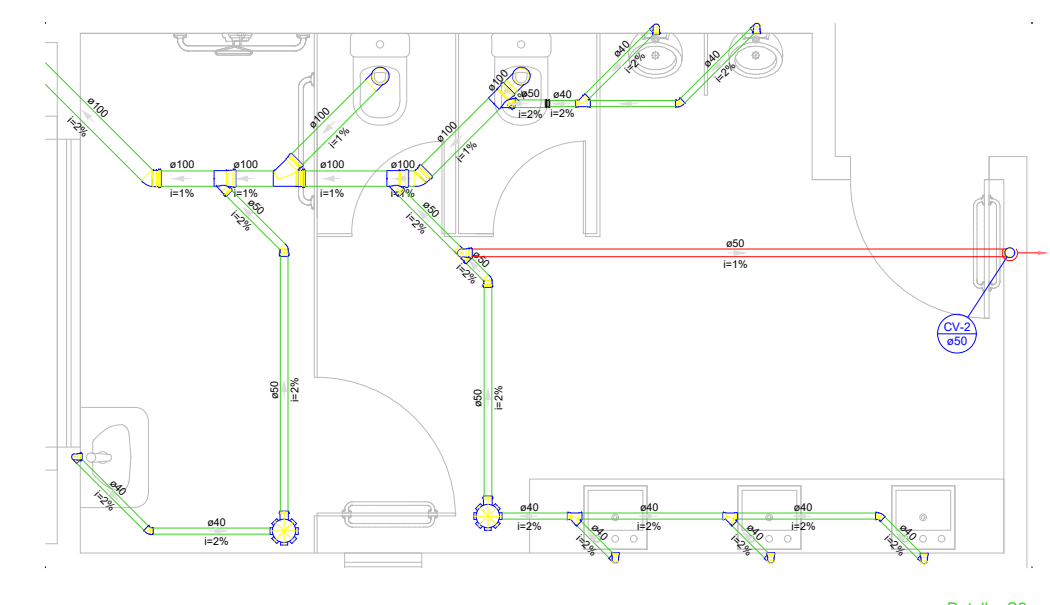
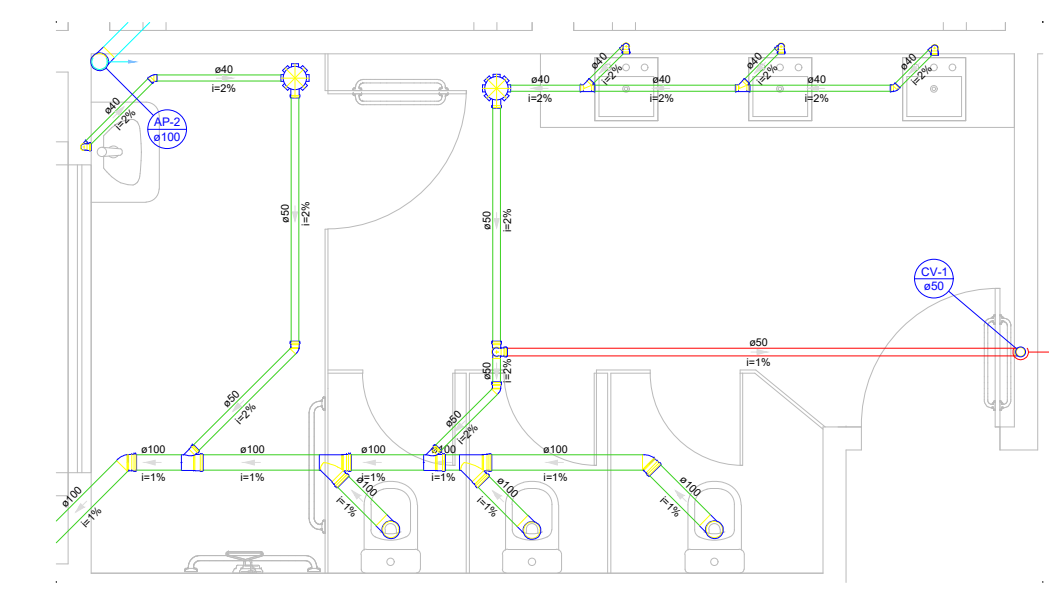
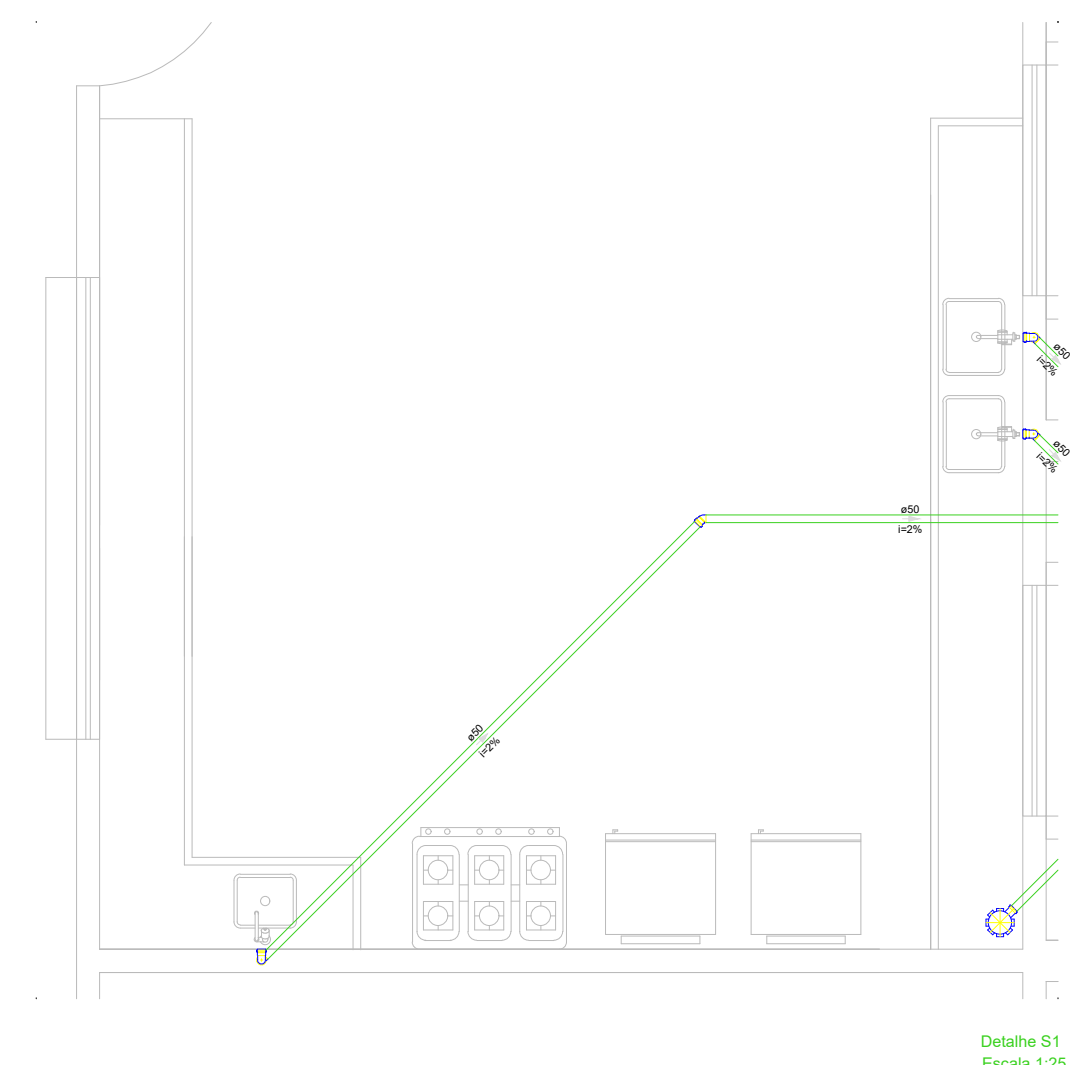

**E.E.F. CORAÇÃO DE JESUS**  
MUNICÍPIO: MUNICÍPIO DE MARCO - CE  
ENDEREÇO DA OBRA: RUA TELEGRAFISTA CECI NEVES - CENTRO

CONTEÚDO: PROJETO EXECUTIVO ARQUITETÔNICO  
SANITÁRIO PAV. TÉRREO

ESCALA PRANCHA: 1/100  
DESENHO: SECRETARIA DE INFRAESTRUTURA  
PRANCHA: 06/16  
DATA: SET / 2022

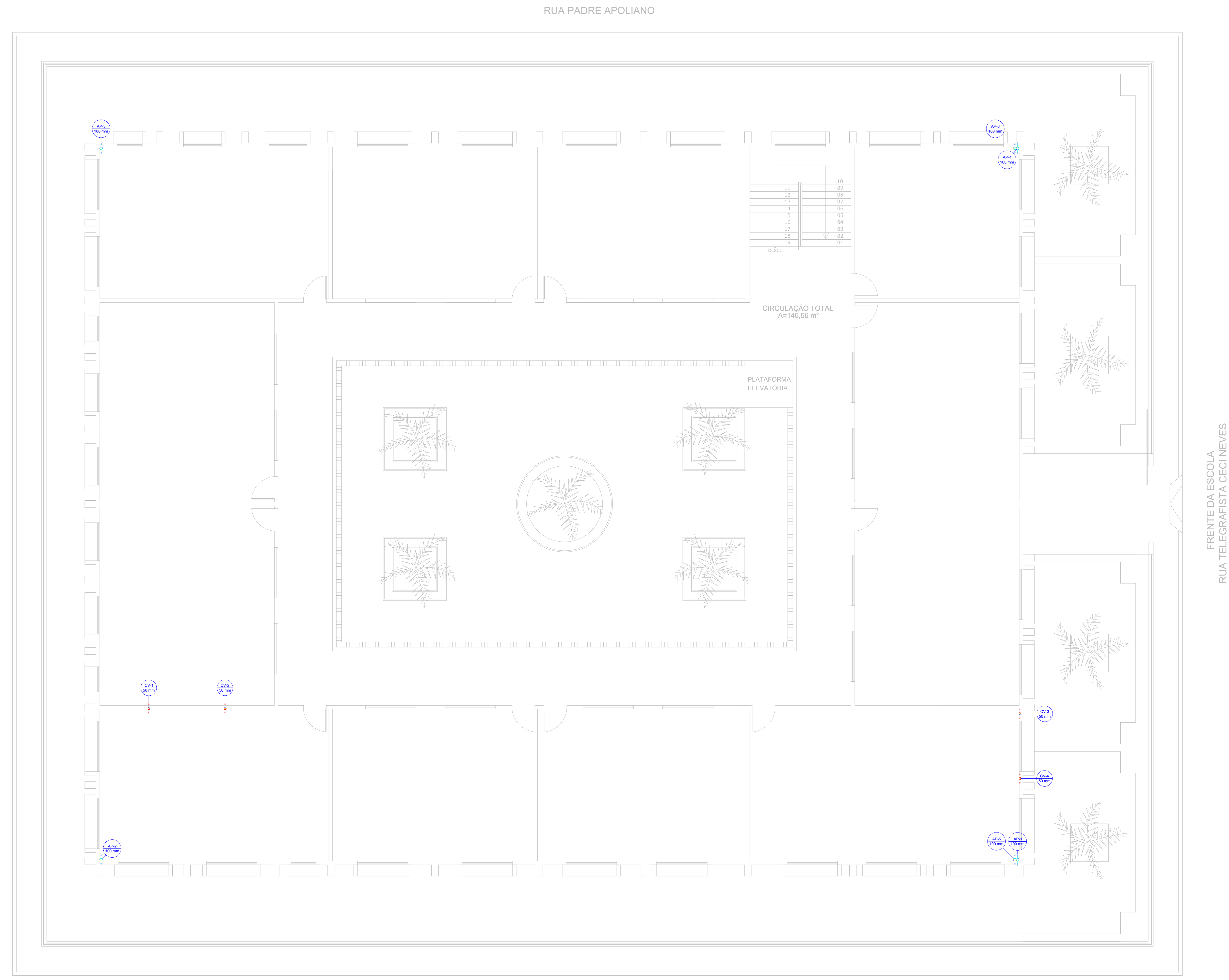

02 SANITÁRIO PAV. SUPERIOR  
Escala: 1:50

RUA PARCIFAL BARROSO

Lista de materiais - SUPERIOR	
Pluvial	
PVC Esgoto	
Luva simples 100 mm	6 pç
Tubo rígido c/ ponta lisa 100 mm - 4"	17.51 m
Ventilação	
PVC Esgoto	
Luva simples 50 mm	4 pç
Tubo rígido c/ ponta lisa 50 mm - 2"	11.88 m

Legenda de condutos - SUPERIOR	
Pluvial	
Ventilação	

Legenda - SUPERIOR	
Luva simples- coluna	

PROPRIETÁRIO	
ARQUITETO	
ARQUITETO	
CALCULO	
CONSTRUÇÃO	
CREA	
SAÚDE	
APROVO PM -	

02				
01				
Nº	DATA	REVISÃO	DESENHO	APROVAÇÃO



**E.E.F. CORAÇÃO DE JESUS**  
 MUNICÍPIO: MUNICÍPIO DE MARCO - CE  
 ENDEREÇO DA OBRA: RUA TELEGRAFISTA CECI NEVES - CENTRO  
 CONTEÚDO: PROJETO EXECUTIVO ARQUITETÔNICO  
 SANITÁRIO PAV. SUPERIOR

ESCALA PRANCHA:	DESENHO:	PRANCHA:
1/100	SECRETARIA DE INFRAESTRUTURA	<b>07/16</b>
	DATA:	
	<b>SET / 2022</b>	

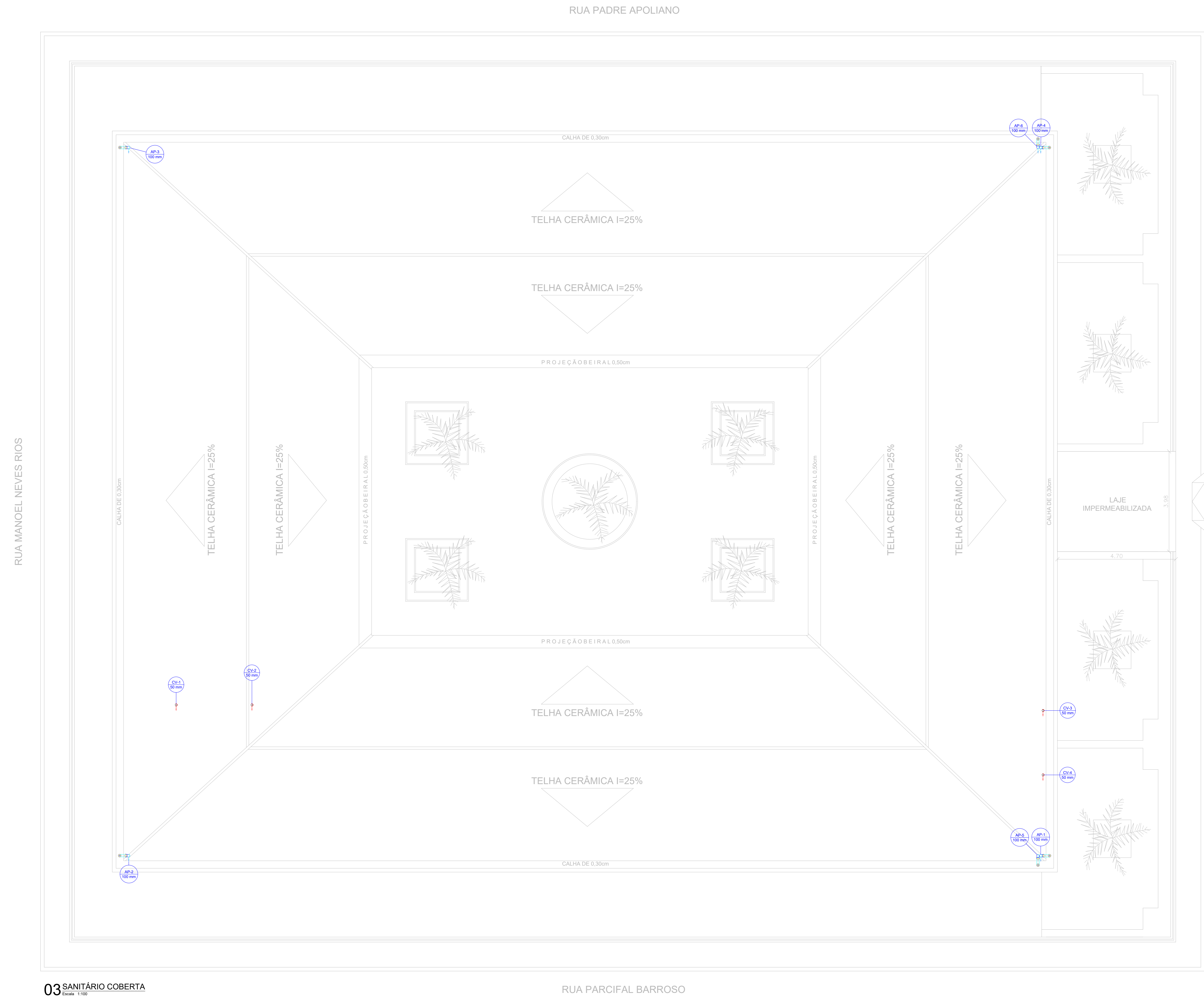

03 SANITÁRIO COBERTA  
Escala: 1/50

Lista de materiais - COBERTA	
<b>Pluvial</b>	
PVC Acessórios	
Ralo abacaxi 100mm	6 pç
PVC Esgoto	
Curva 90 curta 100 mm	6 pç
Tubo rígido c/ ponta lisa 100 mm - 4"	18.5 m
<b>Ventilação</b>	
PVC Esgoto	
Terminal de ventilação 50 mm	4 pç
Tubo rígido c/ ponta lisa 50 mm - 2"	16 m

Legenda de condutos - COBERTA	
Pluvial	
Ventilação	

Legenda - COBERTA	
	Curva 90 curta- desce
	Ralos pluviais
	Terminal de ventilação- coluna

PROPRIETÁRIO	_____	CREA	_____
ARQUITETO	_____	SAÚDE	_____
ARQUITETO	_____	APROVO PM -	_____
CALCULO	_____		
CONSTRUÇÃO	_____		

02			
01			
Nº	DATA	REVISÃO	DESENHO APROVAÇÃO
<p>PROJETO: E.E.F. CORAÇÃO DE JESUS</p> <p>MUNICÍPIO: MUNICÍPIO DE MARCO - CE</p> <p>ENDEREÇO DA OBRA: RUA TELEGRAFISTA CECI NEVES - CENTRO</p> <p>CONTEÚDO: PROJETO EXECUTIVO ARQUITETÔNICO</p> <p>SANITÁRIO COBERTA</p>			
ESCALA PRANCHA:	DESENHO:	PRANCHA:	
1/100	SECRETARIA DE INFRAESTRUTURA		
	DATA:		
	SET / 2022		<b>08/16</b>



AV. PREFEITO GUIDO OSTERNO, S/N  
CENTRO - MARCO - CE | 63.569-000  
88 3664.1210 | 88 3664.1415  
www.marco.ce.gov.br  
CNPJ: 07.566.516/0001-47



RUA PADRE APOLIANO

RUA MANOEL NEVES RIOS

FRENTE DA ESCOLA  
RUA TELEGRAFISTA CECI NEVES

RUA PARCIFAL BARROSO

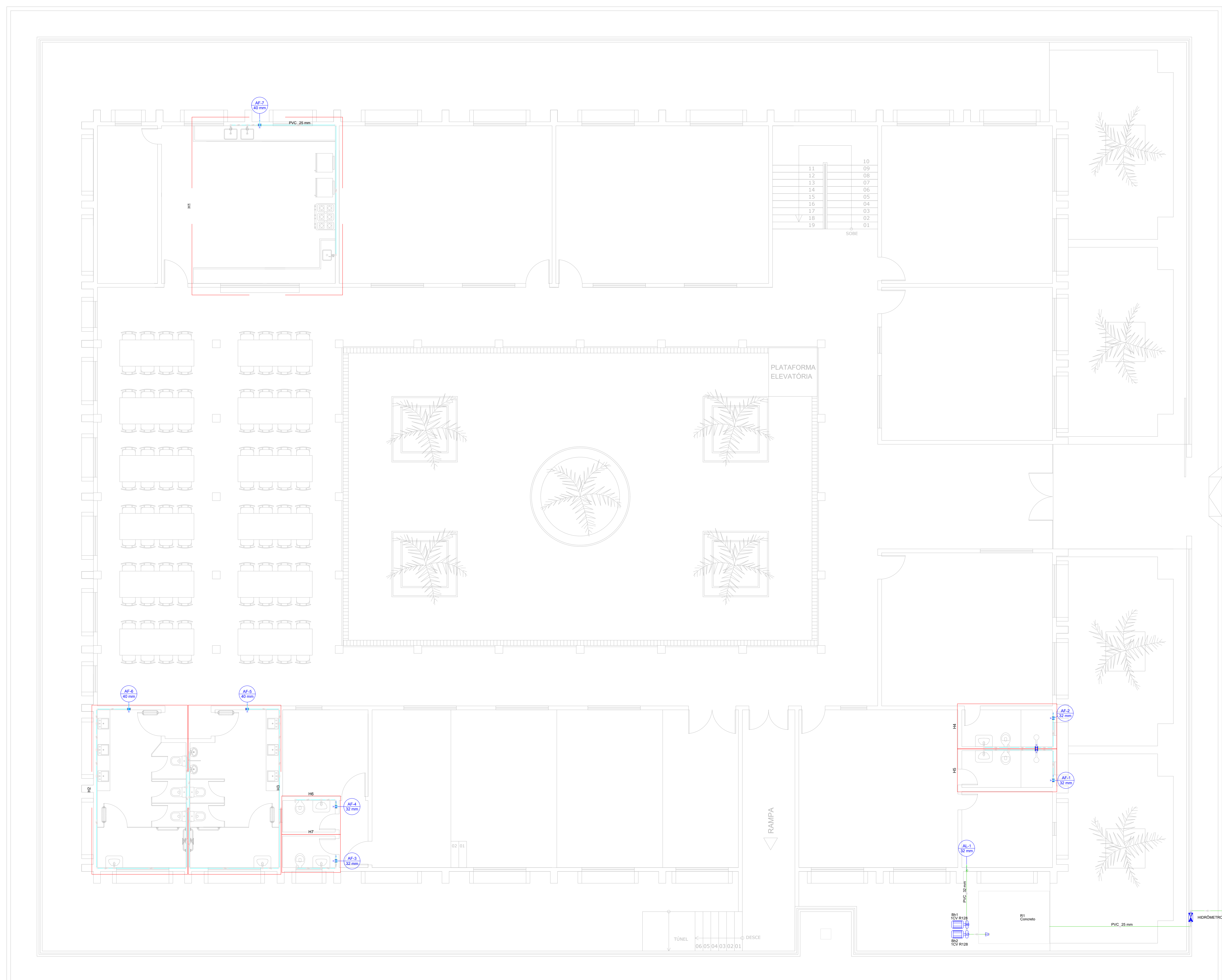

01 HIDRÁULICO PAV. TÉRREO  
Escala: 1/100

Lista de Materiais - TERCIO	
Aluminação:	
Bateria Hidráulica - Escalante	
Schneider	
Bateria - SCR 2500 - 1 CV	2,00
Zanussi - Máquina de lavar 10	
10" Balão	
3/4"	1,00
Comarcasa	1,00
Colete 90	3,00
3/4"	2,00
Unid.	1,00
3/4"	2,00
Tubo de aço galvanizado	1,00
20 mm - 3/4"	1,00
3/4"	1,00
Mais:	
Registro de Pressão DDOCO, JE 30	1,00
3/4"	1,00
Registro de esfera	1,00
3/4"	1,00
Válvula de sucção	1,00
PVC multissolúvel	1,00
Coar de tomada em PVC	1,00
3/4"	1,00
Junho 90 soldável U rosca	1,00
20 mm - 3/4"	1,00
PVC rígido soldável	
Alcove soldado chibata rosca p registro	1,00
20 mm - 3/4"	1,00
Curva 90 soldável	1,00
20 mm	4,00
3/4"	8,00
Tubo	6,31 m
20 mm	4,84 m
18 90 soldável	1,00
32 mm	1,00
Água fria	
AMARCO MARCO PVC SOLDAVEL	
COLETE 90" SOLDAVEL	1,00
25 mm - 1"	1,00
25 mm - 1"	1,00
25 mm - 3/4"	1,00
TUBO DE PVC SOLDAVEL PORTA-BOLSA	4,25 m
25 mm - 1 m	
Acabamento:	
Chuveiro	2,00
20 mm x 3/4"	2,00
Molde de Desarga Descontinua	2,00
1/2"	3,00
Tomada de Pia de Cozinha	3,00
20 mm - 3/4"	12,00
Tomada de Lavatório	
20 mm - 1/2"	8,00
Vaso Sanitário U de 450x450	8,00
1/2"	
Mais:	
Registro de gaveta U cano coronado	4,00
1"	2,00
Registro de pressão U cano coronado	2,00
PVC Acabamento	
Engate lateral cobre coronado com canpo	8,00
1/2" - 30mm	12,00
Engate lateral plástico	
1/2" - 30mm	12,00
PVC multissolúvel	
Junho de redução soldável U rosca	8,00
25 mm - 1/2"	2,00
25 mm - 3/4"	2,00
PVC rígido soldável	
Alcove soldado chibata rosca p registro	2,00
20 mm - 3/4"	8,00
32 mm - 1"	8,00
40 mm - 1 1/4"	8,00
Bucha de redução sold longo	2,00
40 mm - 50 mm	
Curva 90 soldável	24,00
20 mm	
Lava de redução soldável	4,00
32 mm - 20 mm	4,00
Lava soldável	4,00
32 mm	3,00
40 mm	3,00
Tubo	58,00 m
20 mm	1,88 m
32 mm	4,84 m
40 mm	
18 90 soldável	21,00
25 mm	
PVC soldável sold U rosca ludo	
Junho 90" soldável com bucha de ludo	8,00
25 mm - 3/4"	1,00
Junho de redução 90" soldável com bucha de ludo	13,00
25 mm - 1/2"	
Instrumentos de controle:	
Pia - material	1,00
Reservatório concreto	

Legenda - TERCIO	
Água fria	
Aluminação	
Legenda - TERCIO	
Administrador Predial	
Bateria Hidráulica	
Hidrometro	
Registro de pressão com PVC soldável	
Registro de gaveta coronado PVC soldável	
Válvula de sucção projeto PVC soldável	

PROPRIETÁRIO		CREA
ARQUITETO		SAÚDE
ARQUITETO		
CALCULO		
CONSTRUÇÃO		
		APROVO PM -
02		
01		
Nº	DATA	REVISÃO
		DESENHO
		APROVAÇÃO
		
<p><b>E.E.F. CORAÇÃO DE JESUS</b></p>		
<p>MUNICÍPIO: MUNICÍPIO DE MARCO - CE</p>		
<p>ENDEREÇO DA OBRA: RUA TELEGRAFISTA CECI NEVES - CENTRO</p>		
<p>CONTEÚDO: PROJETO EXECUTIVO ARQUITETÔNICO</p>		
<p>HIDRÁULICO PAV. TÉRREO</p>		
<p>ESCALA PRANCHA: 1/100</p>		
<p>DESENHO: SECRETARIA DE INFRAESTRUTURA</p>		
<p>DATA: SET / 2022</p>		
<p><b>09/16</b></p>		

RUA PADRE APOLIANO

RUA MANOEL NEVES RIOS

FRENTE DA ESCOLA  
RUA TELEGRAFISTA CECI NEVES

RUA PARCIFAL BARROSO

02 HIDRÁULICO PAV. SUPERIOR  
Escala: 1/100

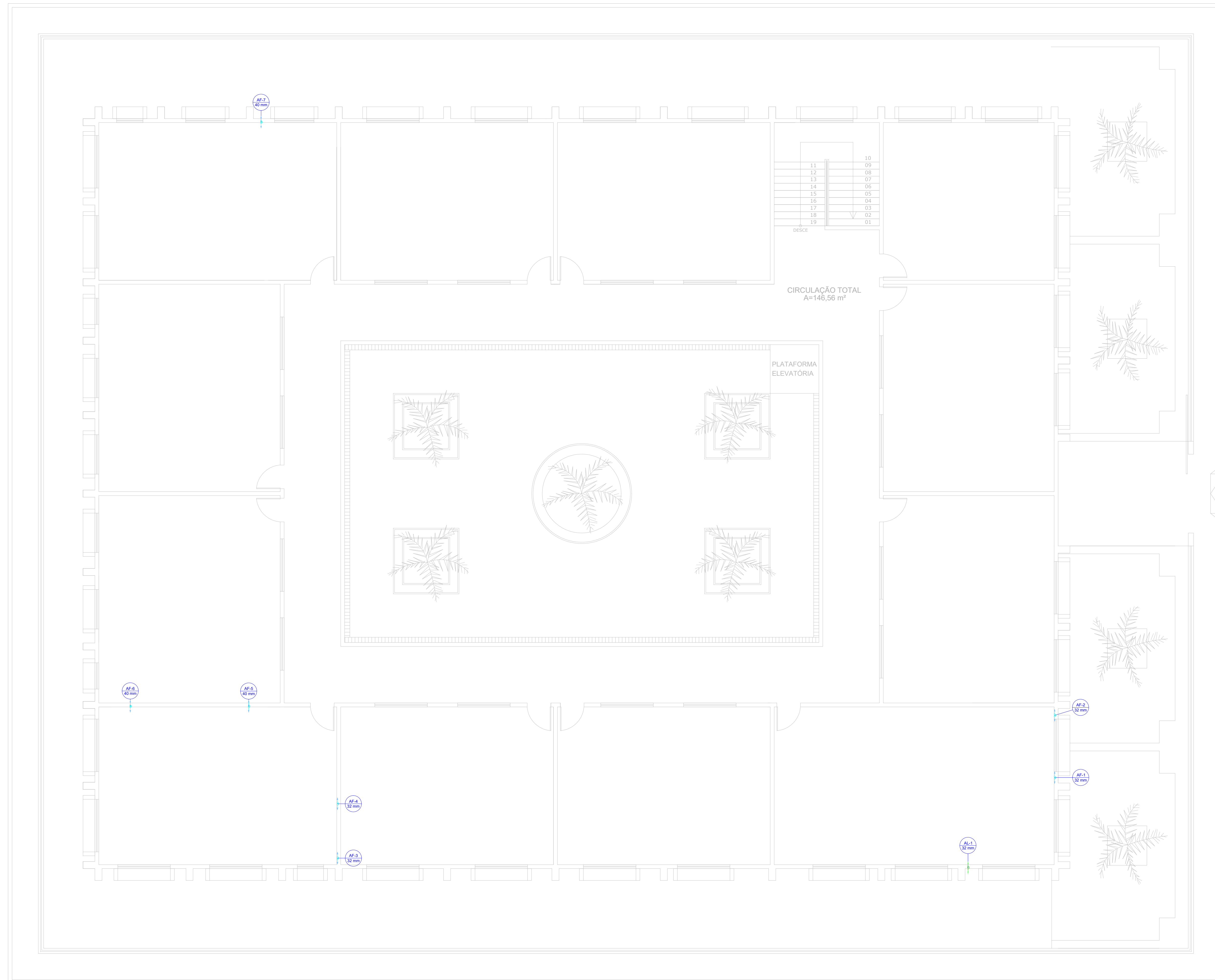

Lista de materiais - COBERTA	
<b>Alimentação</b>	
<b>Metais</b>	
Registro esfera VS compacto soldável PVC 32 mm	4 pçs
<b>PVC rígido soldável</b>	
Adapt. sold. c/ flange livre p/ cx. d'água 32 mm - 1"	3 pçs
Curva 90 soldável 32 mm	8 pçs
Tubos 32 mm	61.87 m
Tê 90 soldável 32 mm	2 pçs
<b>Água fria</b>	
<b>Metais</b>	
Registro esfera VS compacto soldável PVC 32 mm	4 pçs
40 mm	2 pçs
<b>PVC rígido soldável</b>	
Adapt. sold. c/ flange livre p/ cx. d'água 32 mm - 1"	3 pçs
Curva 90 soldável 32 mm	16 pçs
40 mm	8 pçs
Tubos 32 mm	38.57 m
40 mm	16.37 m
Tê 90 soldável 32 mm	5 pçs
40 mm	1 pçs
<b>Reservatório cilíndrico</b>	
Polietileno 1000 L	2 pçs
5000 L	1 pçs

Legenda de condutos - COBERTA	
Água fria	
Alimentação	

Legenda - COBERTA	
	Registro esfera VS compacto soldável

PROPRIETÁRIO	
ARQUITETO	CREA
ARQUITETO	
CALCULO	SAÚDE
CONSTRUÇÃO	
	APROVO PM -

02			
01			
Nº	DATA	REVISÃO	DESENHO APROVAÇÃO



AV. PREFEITO GUIDO GSTERNO, S/N  
CENTRO - MARCO - CE | 82500-000  
88 3664.1210 | 88 3664.1415  
www.marco.ce.gov.br  
CNPJ: 07.566.516/0001-47

**E.E.F. CORAÇÃO DE JESUS**  
MUNICÍPIO: MUNICÍPIO DE MARCO - CE  
ENDEREÇO DA OBRA: RUA TELEGRAFISTA CECI NEVES - CENTRO  
CONTEÚDO: PROJETO EXECUTIVO ARQUITETÔNICO  
HIDRÁULICO PAV. SUPERIOR

ESCALA PRANCHA:	DESENHO:	PRANCHA:
1/100	SECRETARIA DE INFRAESTRUTURA	<b>10/16</b>
	DATA:	<b>SET / 2022</b>

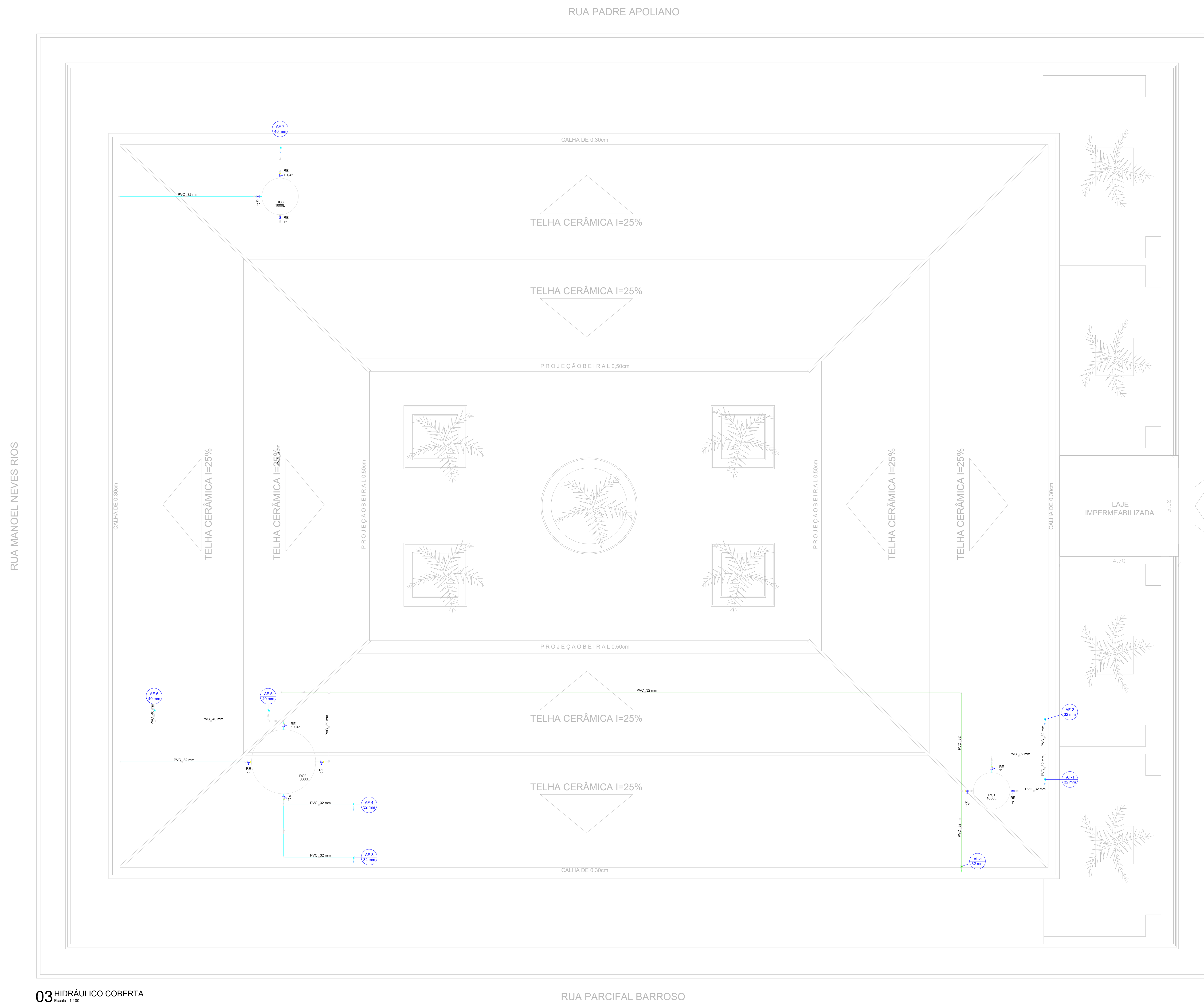

**Lista de materiais - SUPERIOR**

Alimentação		
PVC rígido soldável		
Luva soldável		
32 mm	1 pç	
Tubos		
32 mm	2,94 m	
Água fria		
PVC rígido soldável		
Luva soldável		
32 mm	4 pç	
40 mm	3 pç	
Tubos		
32 mm	4 m	
40 mm	3 m	

**Legenda de condutos - SUPERIOR**

Água fria	
Alimentação	

PROPRIETÁRIO		CREA
ARQUITETO		
ARQUITETO		
CALCULO		SAÚDE
CONSTRUÇÃO		APROVO PM -

02			
01			
Nº	DATA	REVISÃO	DESENHO APROVAÇÃO



**E.E.F. CORAÇÃO DE JESUS**  
 MUNICÍPIO: MUNICÍPIO DE MARCO - CE  
 ENDEREÇO DA OBRA: RUA TELEGRAFISTA CEGI NEVES - CENTRO

AV. PREFEITO GUIDO OSTENHO, S/N  
 CENTRO - MARCO - CE | 63560-000  
 88 3664.1210 | 88 3664.1415  
 www.marco.ce.gov.br  
 CNPJ: 07.566.516/0001-47

CONTEÚDO: PROJETO EXECUTIVO ARQUITETÔNICO  
 HIDRÁULICO COBERTA

ESCALA PRANCHA:	DESENHO:	PRANCHA:
1/100	SECRETARIA DE INFRAESTRUTURA	
	DATA:	<b>11/16</b>
	<b>SET / 2022</b>	

**03** HIDRÁULICO COBERTA  
 Escala: 1/100

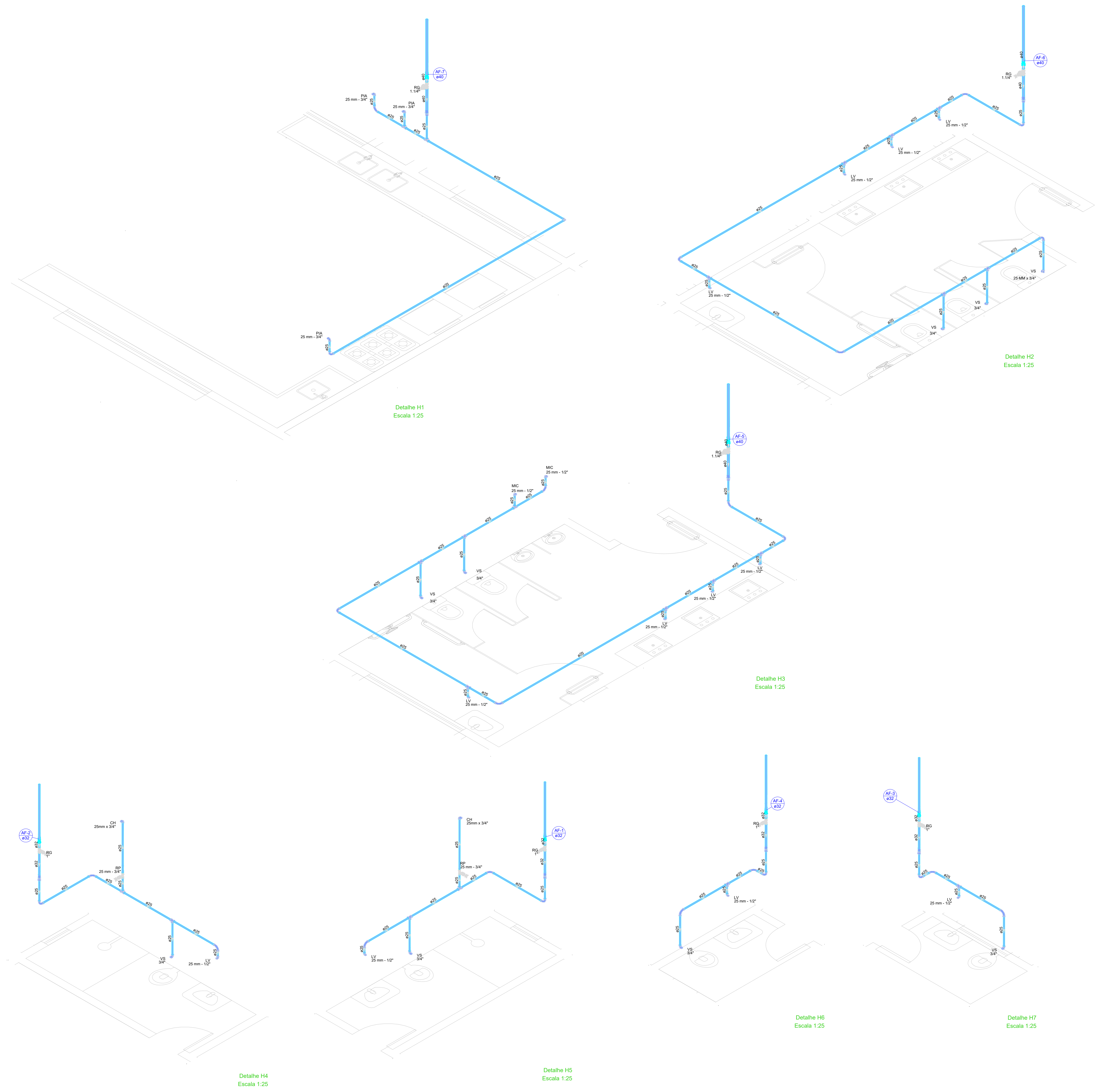

Lista de materiais - COBERTA	
<b>Alimentação</b>	
<b>Metals</b>	
Registro esfera VS compacto soldável PVC 32 mm	4 pç
<b>PVC rígido soldável</b>	
Adapt. sold. c/ flange livre p/ cx. d' água 32 mm - 1"	3 pç
Curva 90 soldável 32 mm	8 pç
Tubos 32 mm	61.87 m
Tê 90 soldável 32 mm	2 pç
<b>Água fria</b>	
<b>Metals</b>	
Registro esfera VS compacto soldável PVC 32 mm	4 pç
40 mm	2 pç
<b>PVC rígido soldável</b>	
Adapt. sold. c/ flange livre p/ cx. d' água 32 mm - 1"	3 pç
Curva 90 soldável 32 mm	16 pç
40 mm	8 pç
Tubos 32 mm	38.57 m
40 mm	16.37 m
Tê 90 soldável 32 mm	5 pç
40 mm	1 pç
<b>Reservatório cilíndrico</b>	
Polietileno 1000 L	2 pç
5000 L	1 pç

Legenda de condutos - COBERTA	
Água fria	
Alimentação	

Legenda - COBERTA	
	Registro esfera VS compacto soldável

PROPRIETÁRIO		CREA
ARQUITETO		
ARQUITETO		SAÚDE
CALCULO		
CONSTRUÇÃO		APROVO PM -

02			
01			
Nº	DATA	REVISÃO	DESENHO APROVAÇÃO



**E.E.F. CORAÇÃO DE JESUS**  
 MUNICÍPIO: MUNICÍPIO DE MARCO - CE  
 ENDEREÇO DA OBRA: RUA TELEGRAFISTA CECI NEVES - CENTRO  
 CONTEÚDO: PROJETO EXECUTIVO ARQUITETÔNICO  
 ISOMÉTRICO

AV. PREFEITO GUIDO OSTERNO, S/N  
 CENTRO - MARCO - CE | 02050-000  
 88 3664.1210 | 88 3664.1415  
 www.marco.ce.gov.br  
 CNPJ: 07.566.516/0001-47

ESCALA PRANCHA:	DESENHO:	PRANCHA:
1:25	SECRETARIA DE INFRAESTRUTURA	
	DATA:	<b>12/16</b>
	<b>SET / 2022</b>	



Quantidade	Descrição	Unidade	Valor Unitário	Valor Total
1	... (item)	...	...	...
...	...	...	...	...
...	...	...	...	...

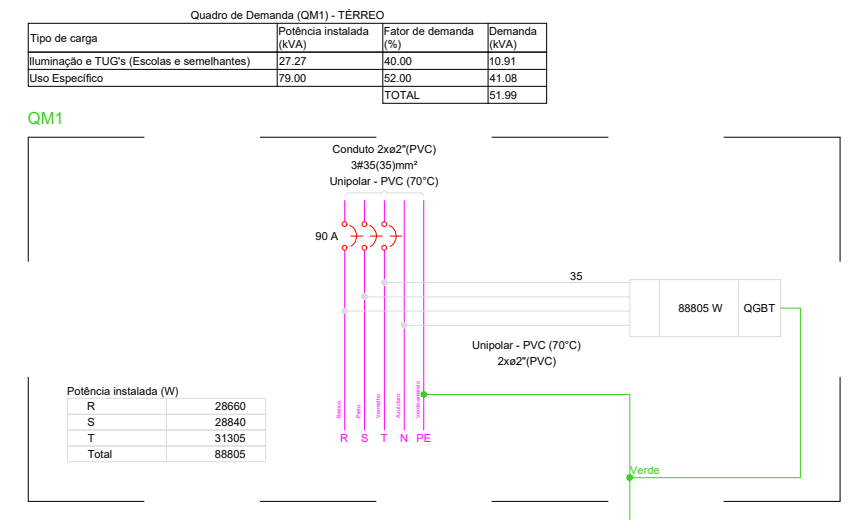

Quantidade	Descrição	Unidade	Valor Unitário	Valor Total
1	... (item)	...	...	...
...	...	...	...	...
...	...	...	...	...

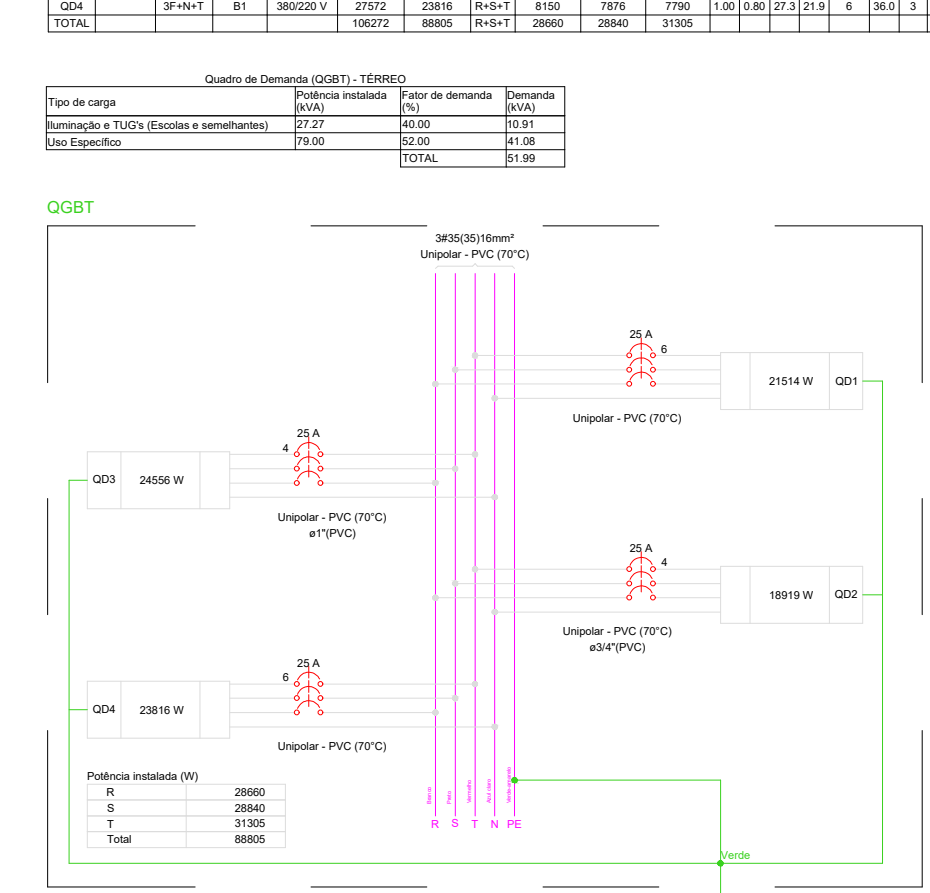

Quantidade	Descrição	Unidade	Valor Unitário	Valor Total
1	... (item)	...	...	...
...	...	...	...	...
...	...	...	...	...

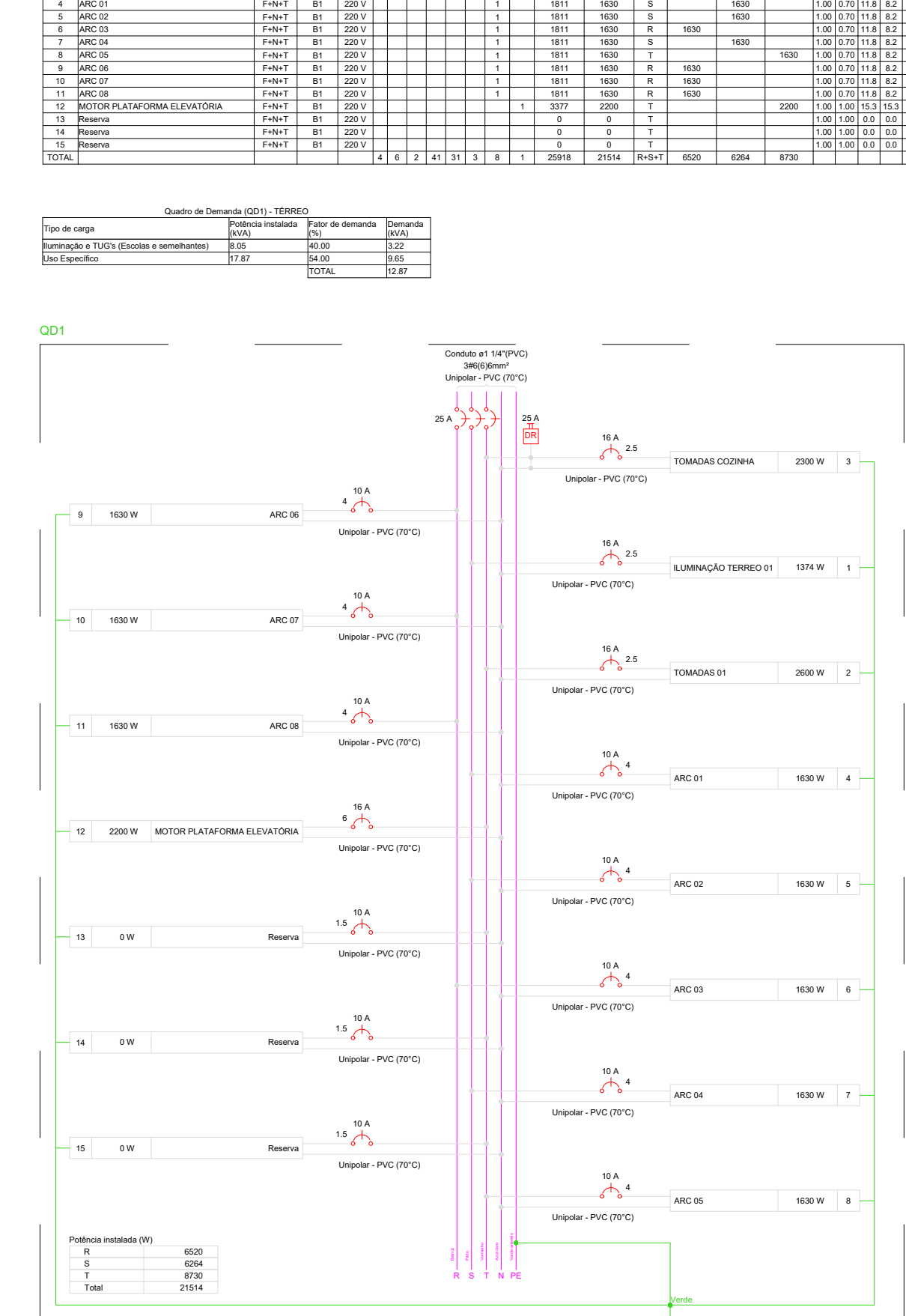

Quantidade	Descrição	Unidade	Valor Unitário	Valor Total
1	... (item)	...	...	...
...	...	...	...	...
...	...	...	...	...

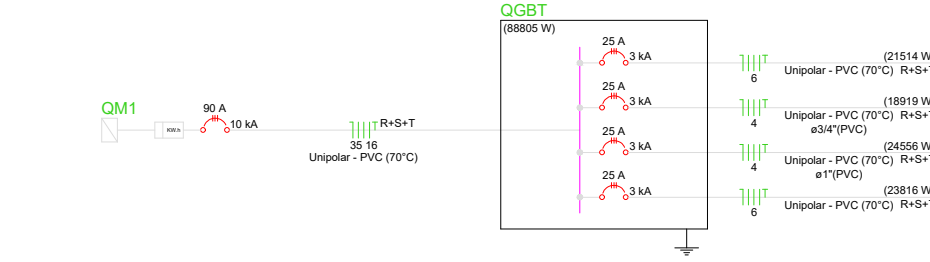
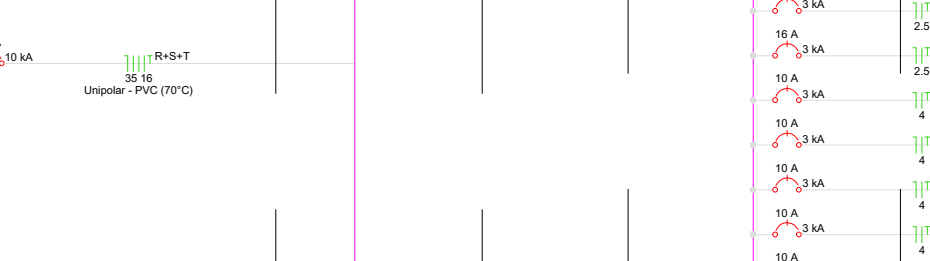
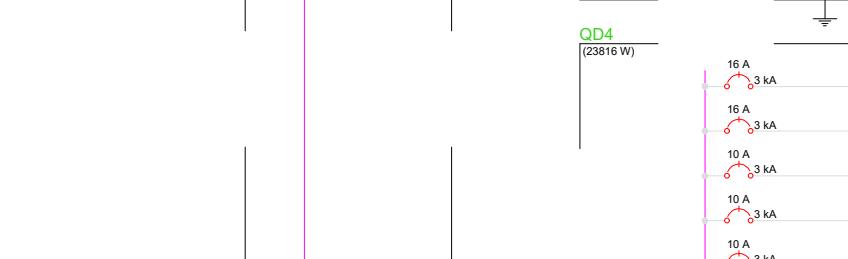
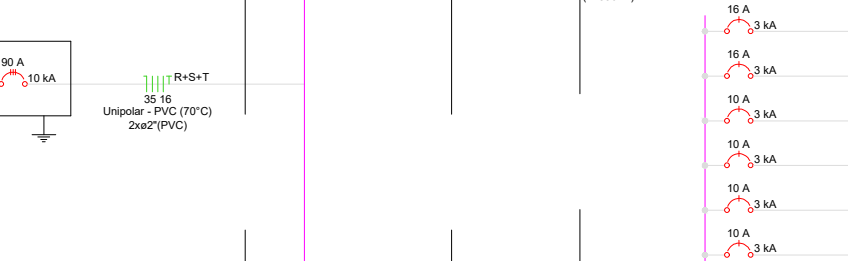
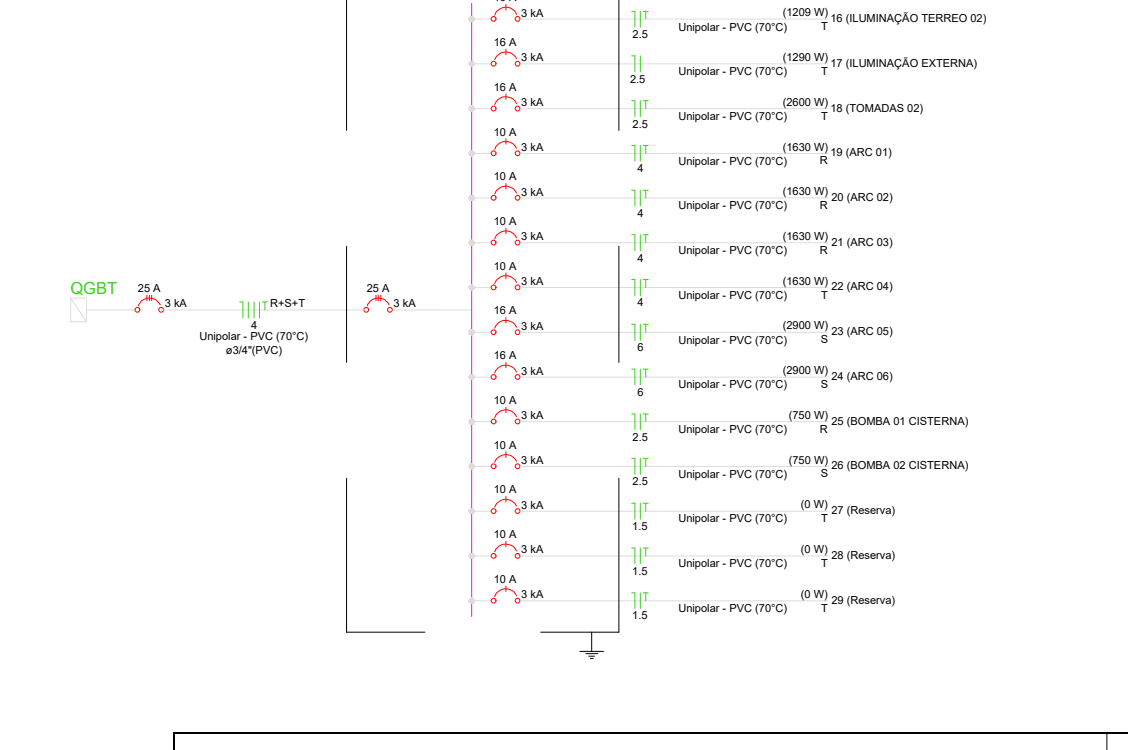
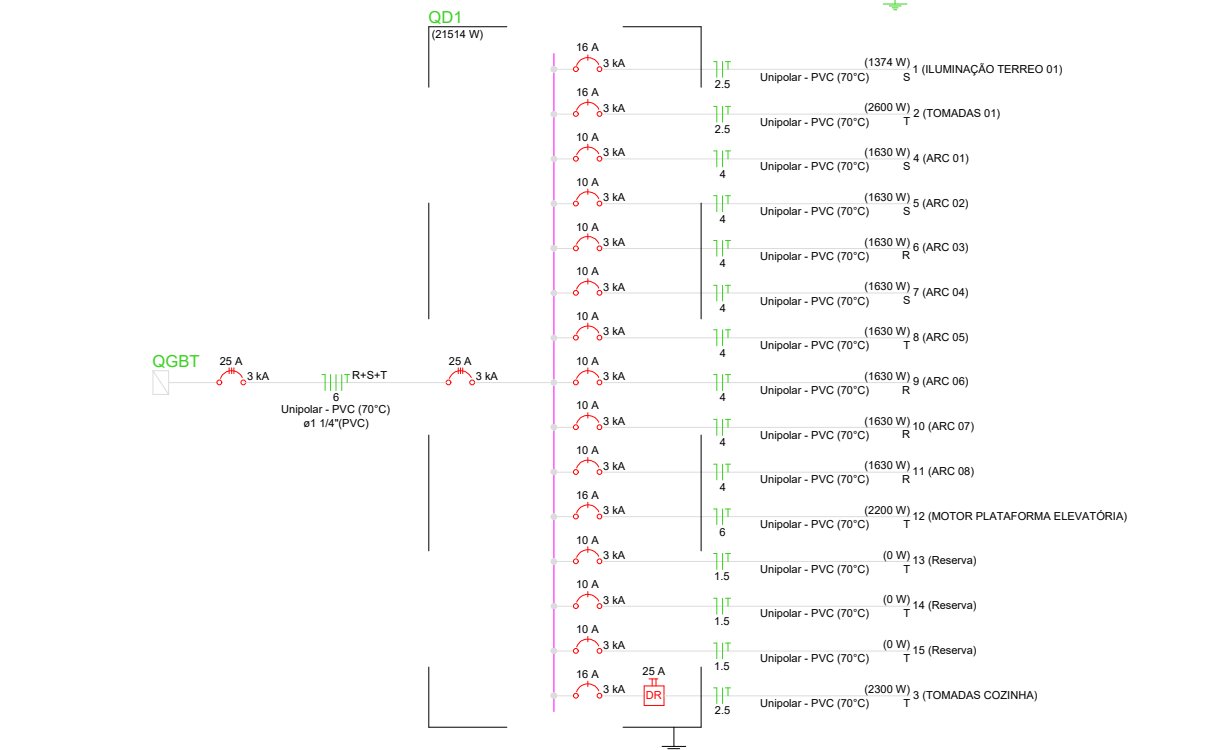
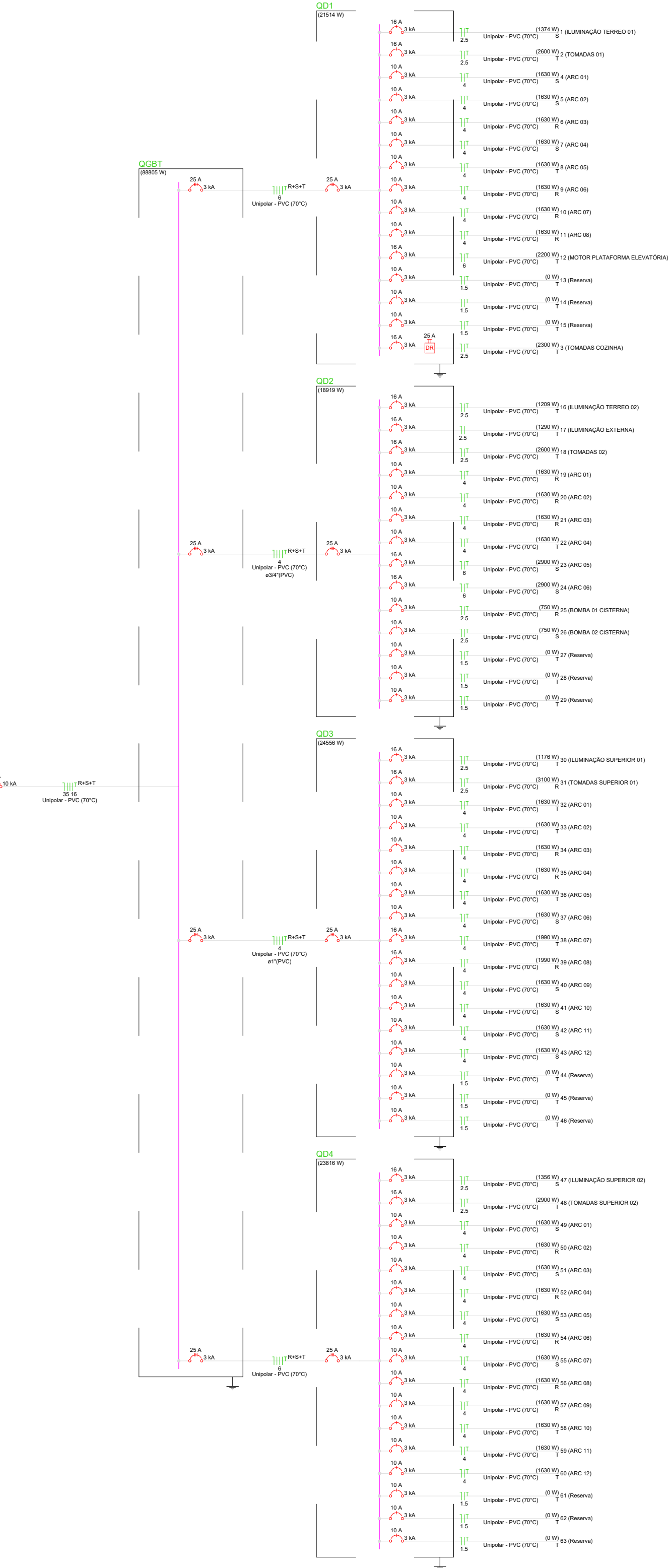
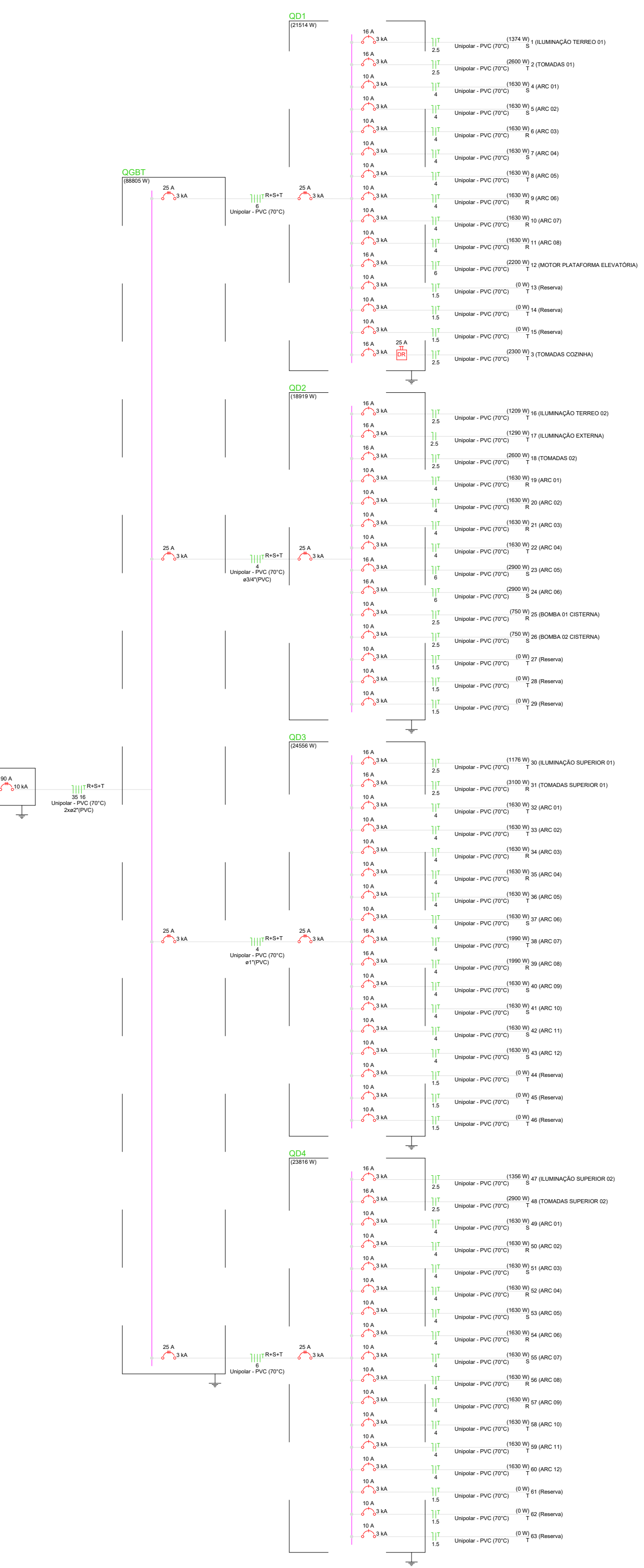
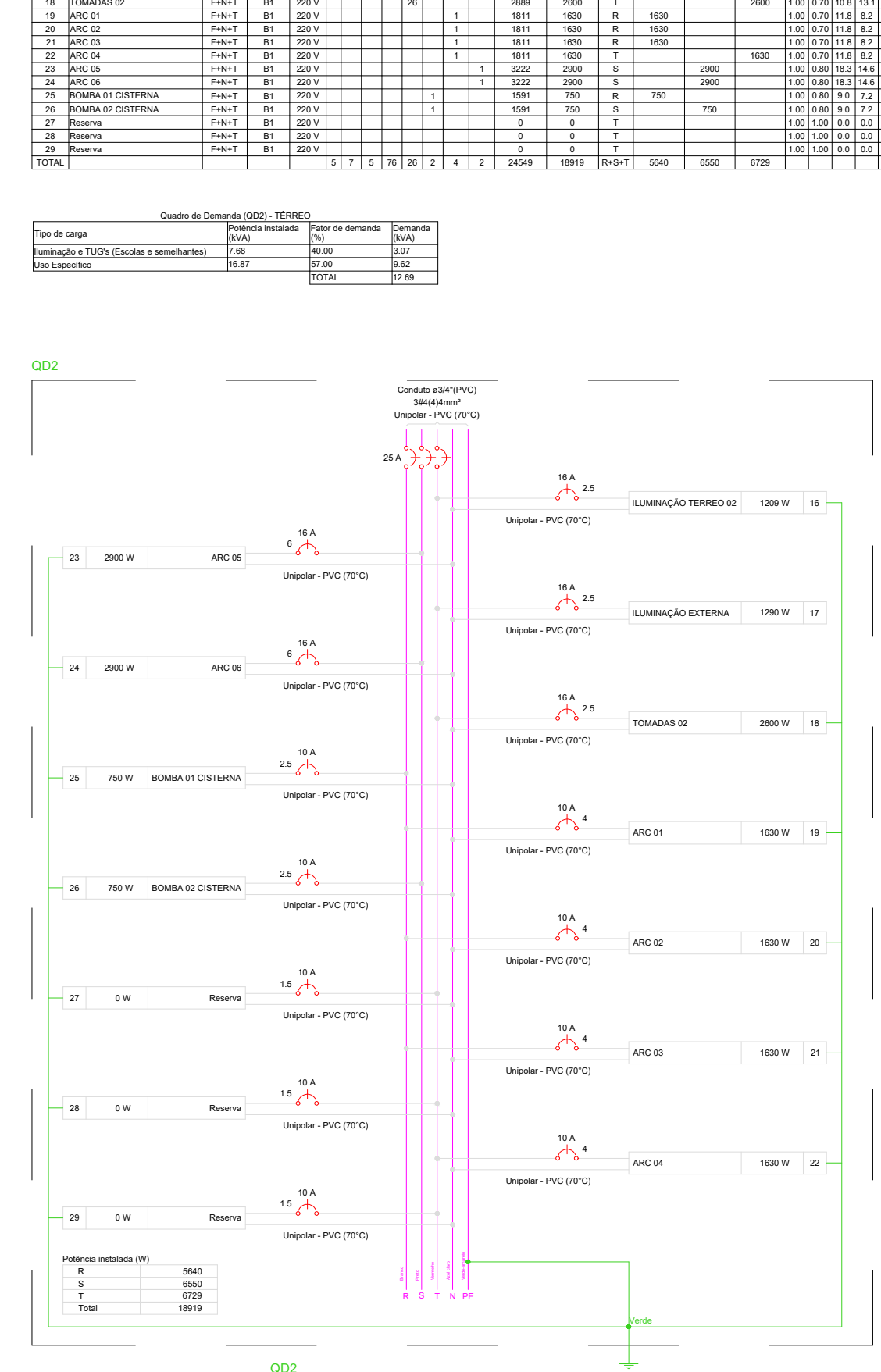

Quantidade	Descrição	Unidade	Valor Unitário	Valor Total
1	... (item)	...	...	...
...	...	...	...	...
...	...	...	...	...

Quantidade	Descrição	Unidade	Valor Unitário	Valor Total
1	... (item)	...	...	...
...	...	...	...	...
...	...	...	...	...

PROPRIETÁRIO

ARQUITETO

ARQUITETO

CALCULO

CONSTRUÇÃO

CREA

SAÚDE

APROVO PM -

REVISÃO	DESENHO	APROVAÇÃO
02		
01		
00		

PROJETO: E.E.F. CORAÇÃO DE JESUS

MUNICÍPIO: MUNICÍPIO DE MARCO - CE

ENDEREÇO DA OBRA: RUA TELEGRAFISTA CECI NEVES - CENTRO

CONTEÚDO: PROJETO EXECUTIVO ARQUITETÔNICO

ELÉTRICO PAV. TÉRREO



AV. PREFEITO GUIDO GSTERNO, S/N  
CENTRO - MARCO - CE 82520-000  
88 3664.1210 | 88 3664.1415  
WWW.MARCO.CE.GOV.BR  
CNPJ: 07.566.516/0001-47

ESCALA PRANCHA:	DESENHO:	PRANCHA:
1:100	SECRETARIA DE INFRAESTRUTURA	14/16
	DATA: SET / 2022	

RUA PADRE APOLIANO

RUA MANOEL NEVES RIOS

FRENTE DA ESCOLA  
RUA TELEGRAFISTA CECI NEVES

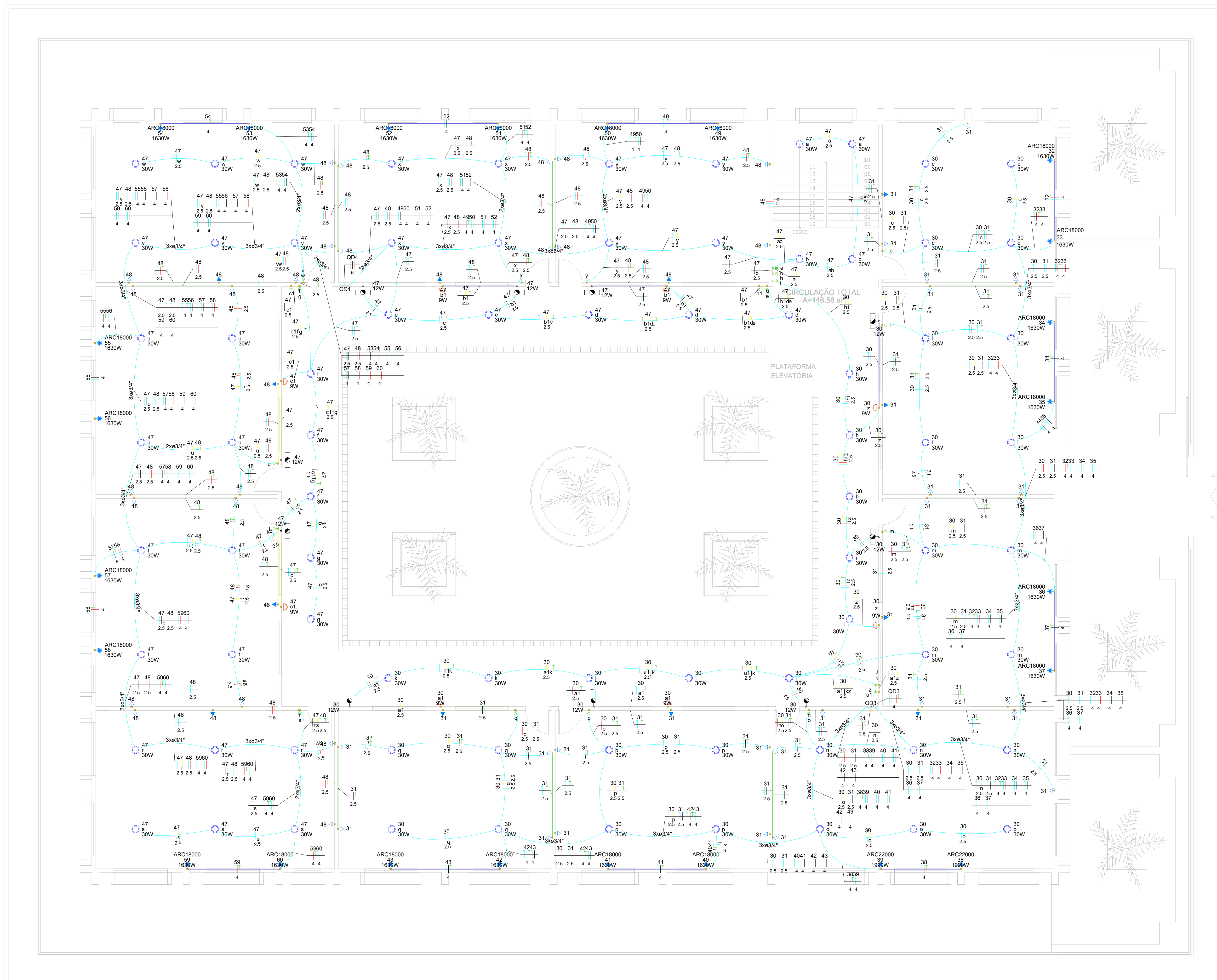

RUA PARCIFAL BARROSO

**02** ELÉTRICO PAV. SUPERIOR  
Escala 1:100

PROPRIETÁRIO \_\_\_\_\_  
ARQUITETO \_\_\_\_\_  
ARQUITETO \_\_\_\_\_  
CÁLCULO \_\_\_\_\_  
CONSTRUÇÃO \_\_\_\_\_

CREA \_\_\_\_\_  
SAÚDE \_\_\_\_\_  
APROVO PM - \_\_\_\_\_

02			
01	DATA	REVISÃO PROJETO:	DESENHO APROVAÇÃO

**E.E.F. CORAÇÃO DE JESUS**

MUNICÍPIO: MUNICÍPIO DE MARCO - CE

ENDEREÇO DA OBRA: RUA TELEGRAFISTA CECI NEVES - CENTRO

CONTEÚDO: PROJETO EXECUTIVO ARQUITETÔNICO

ELÉTRICO PAV. SUPERIOR



AV. PREFEITO GUIDO OSTENRO, S/N  
CENTRO - MARCO - CE | 63060-009  
88 3664.1210 | 88 3664.1415  
www.marco.ce.gov.br  
CNPJ: 07.366.516/0001-47

ESCALA PRANCHA:	DESENHO:	PRANCHA:
1:100	SECRETARIA DE INFRAESTRUTURA	<b>15/16</b>
	DATA:	
	<b>SET / 2022</b>	

