

01 Planta de Situação
Escala 1:500

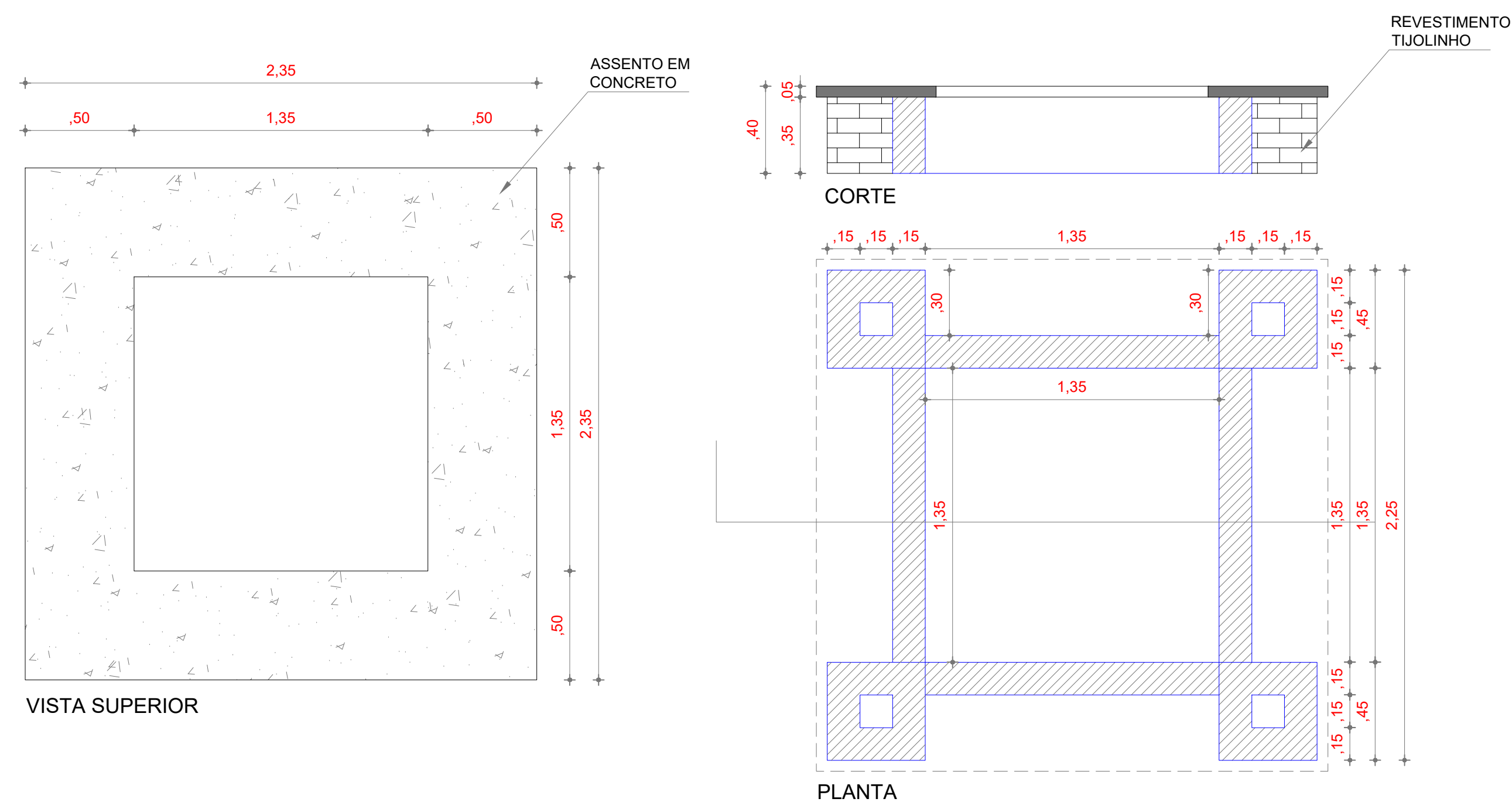

02 Detalhe 01 - Banco de Alvenaria
Escala 1:25

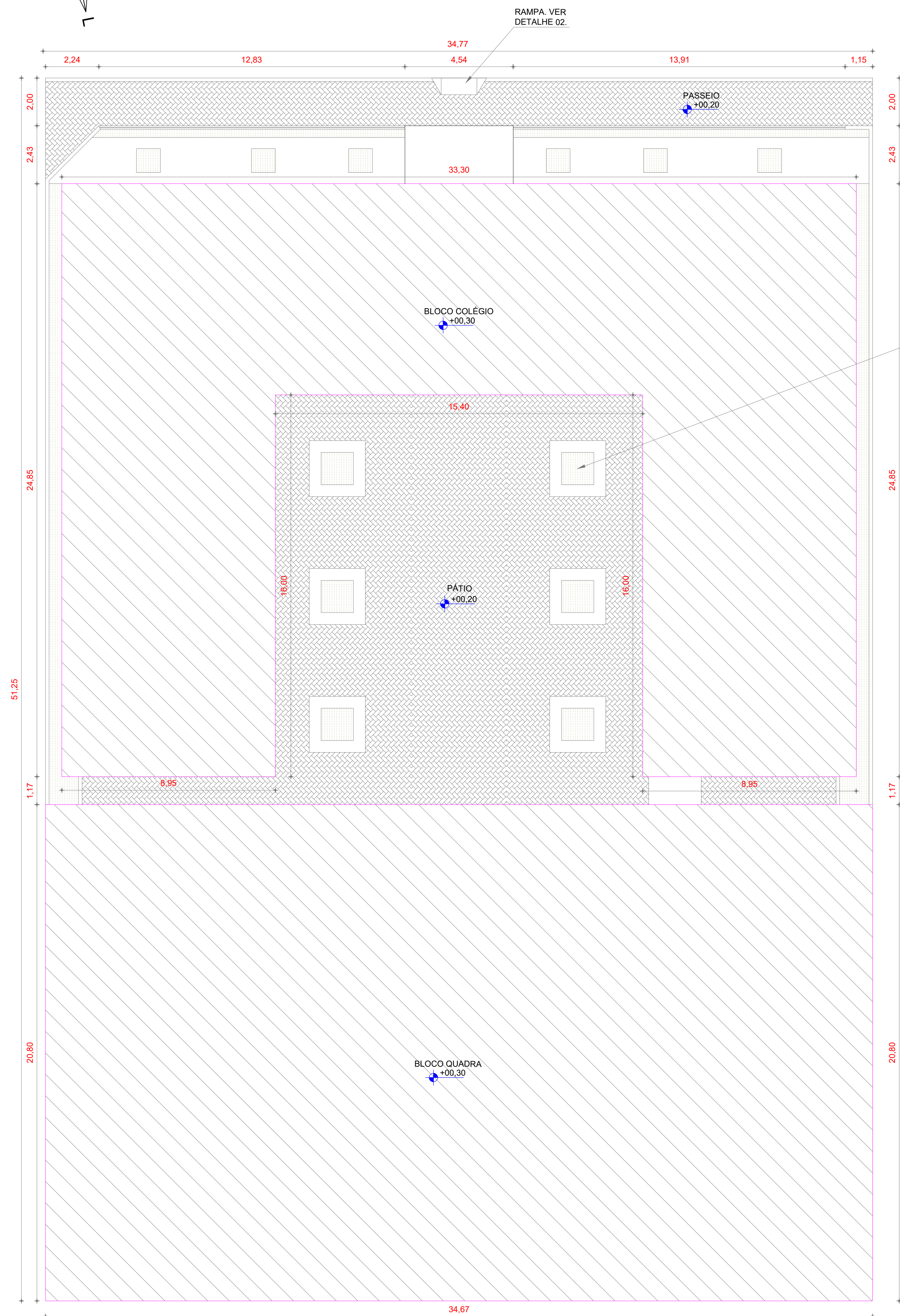

03 Planta de Implantação
Escala 1:125

QUADROS DE ÁREAS	
ÁREA CONSTRUÍDA TERREO	A= 1.302,25m²
ÁREA CONSTRUÍDA PAVIMENTO 01	A= 581,11m²
ÁREA CONSTRUÍDA TOTAL	A= 1.883,36m²
ÁREA COBERTA TOTAL	A= 1302,25m²
ÁREA TERRENO	A= 1.705,00m²
ÁREA OCUPADA (PROJEÇÃO HORIZONTAL)	A= 1302,25m²

INDICADORES DE USO DO SOLO	
TAXA DE OCUPAÇÃO	PROPOSTO 76,38%
ÍNDICE DE APROVEITAMENTO	1,10
TAXA DE PERMEABILIDADE	3,3%
ALTURA MÁXIMA	9,09 m
RECUSOS FRONTAL E DE FUNDOS	2,43 m E 0,00 m
RECUSOS LATERAIS	1,24 m E 1,24 m

BANCO DE ALVENARIA - VER DETALHE 01.

PROPRIETÁRIO	_____	CREA	_____
ARQUITETO	_____	SAÚDE	_____
ARQUITETO	_____	APROVO PM -	_____
CALCULO	_____		
CONSTRUÇÃO	_____		

02			
01			
Nº	DATA	REVISÃO	DESENHO APROVAÇÃO

PROJETO:
ESCOLA JOSÉ PEDRO DA SILVA (SANTA ROSA)

MUNICÍPIO:
MUNICÍPIO DE MARCO - CE

ENDEREÇO DA OBRA:
RUA GERALDO BASTOS OSTERNO, SANTA ROSA, MARCO - CEARÁ

CONTEÚDO:
PROJETO EXECUTIVO AQUITETÔNICO

SITUAÇÃO
IMPLANTAÇÃO
DETALHE



AV. PREFEITO GUIDO OSTERNO, S/N
CENTRO | MARCO - CE | 63540-000
88 3644-1210 | 88 3644-1415
www.marco.ce.gov.br
CNPJ: 07.566.316/0001-47

ESCALA PRANCHA:	DESENHO:	PRANCHA:
INDICADA	SECRETARIA DE INFRAESTRUTURA	01/15
	DATA:	
	NOV. / 2022	

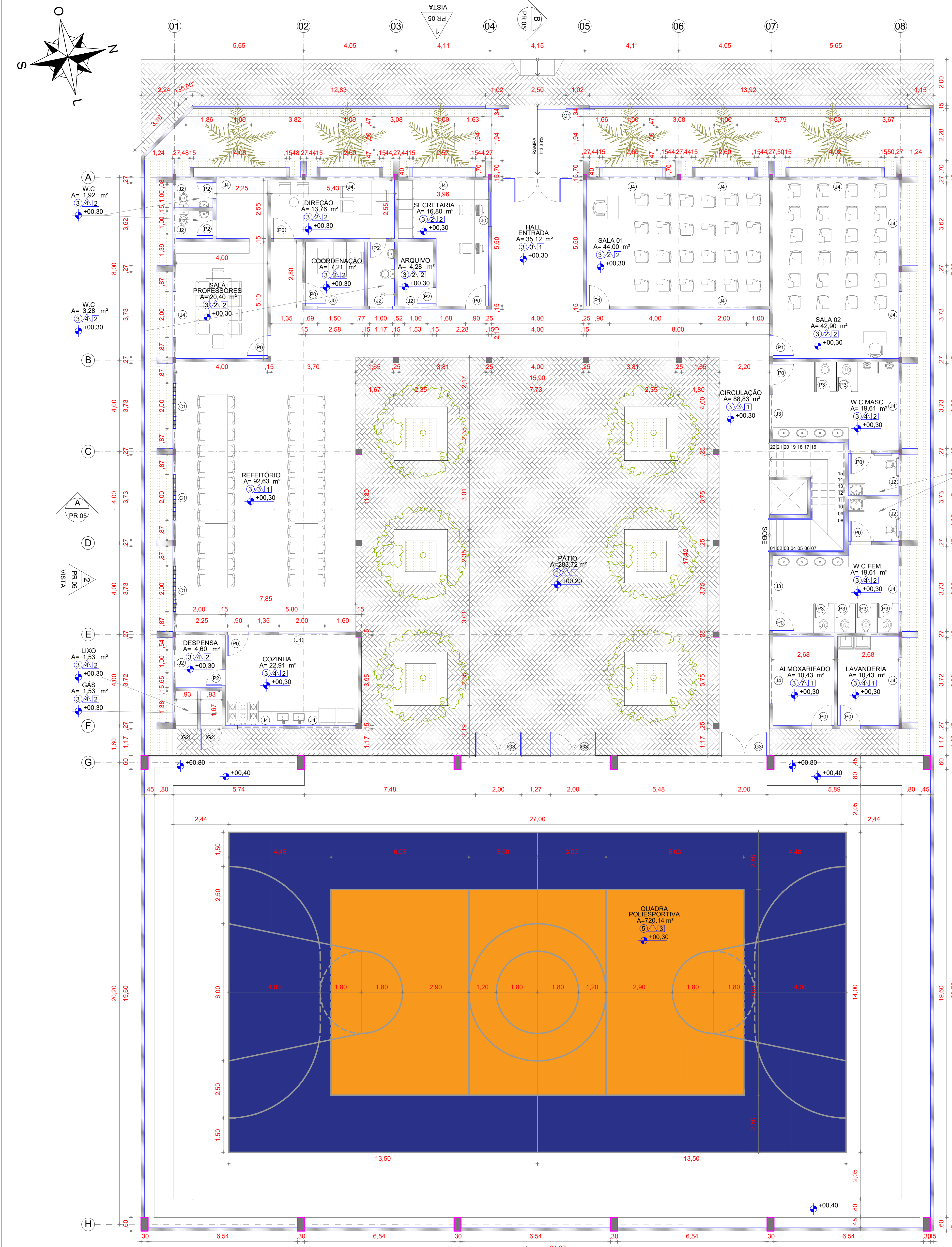

01 Planta Térreo
Escala 1:100

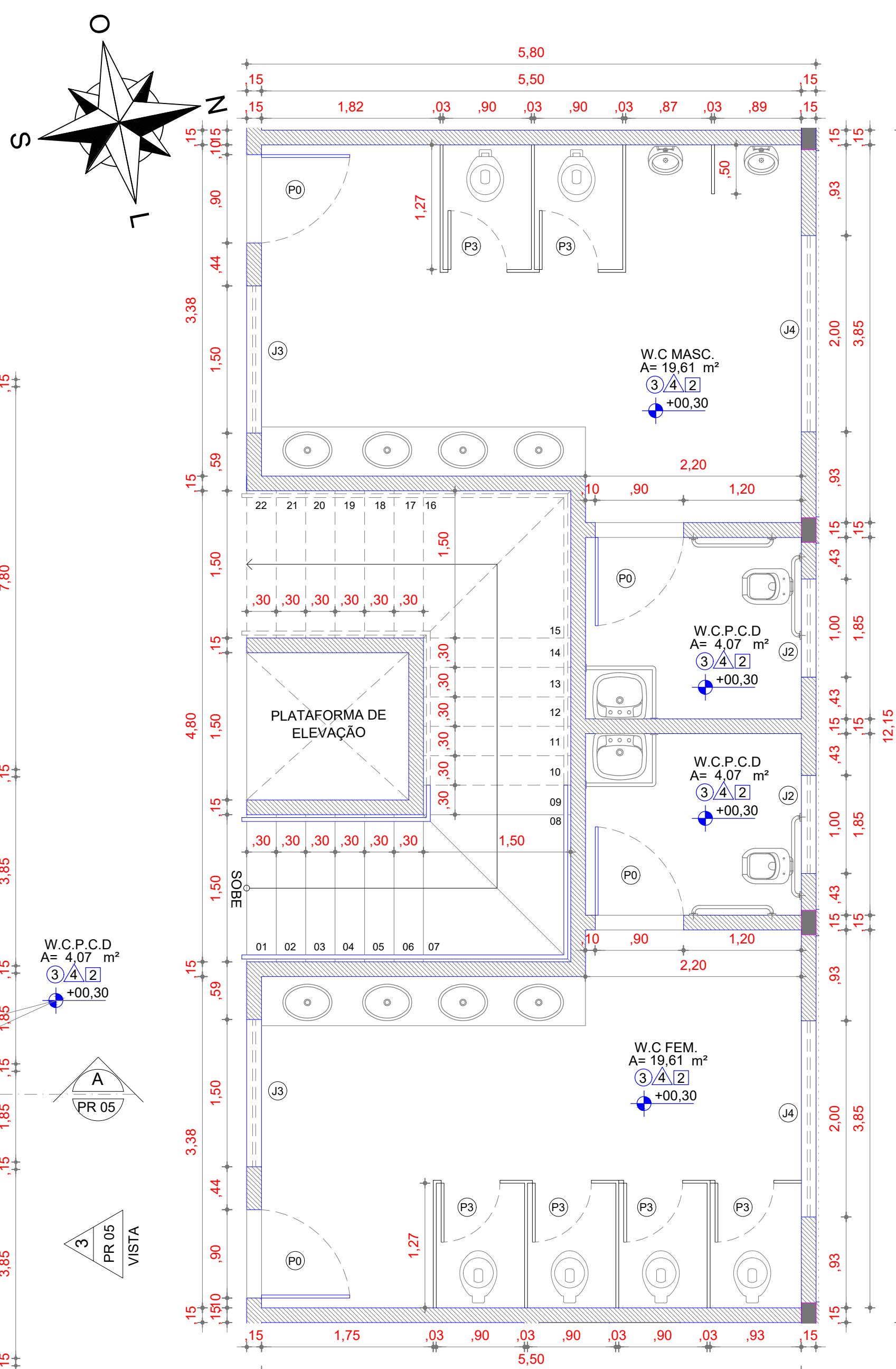

02 Ampliação Sanitários / Escada
Escala 1:50

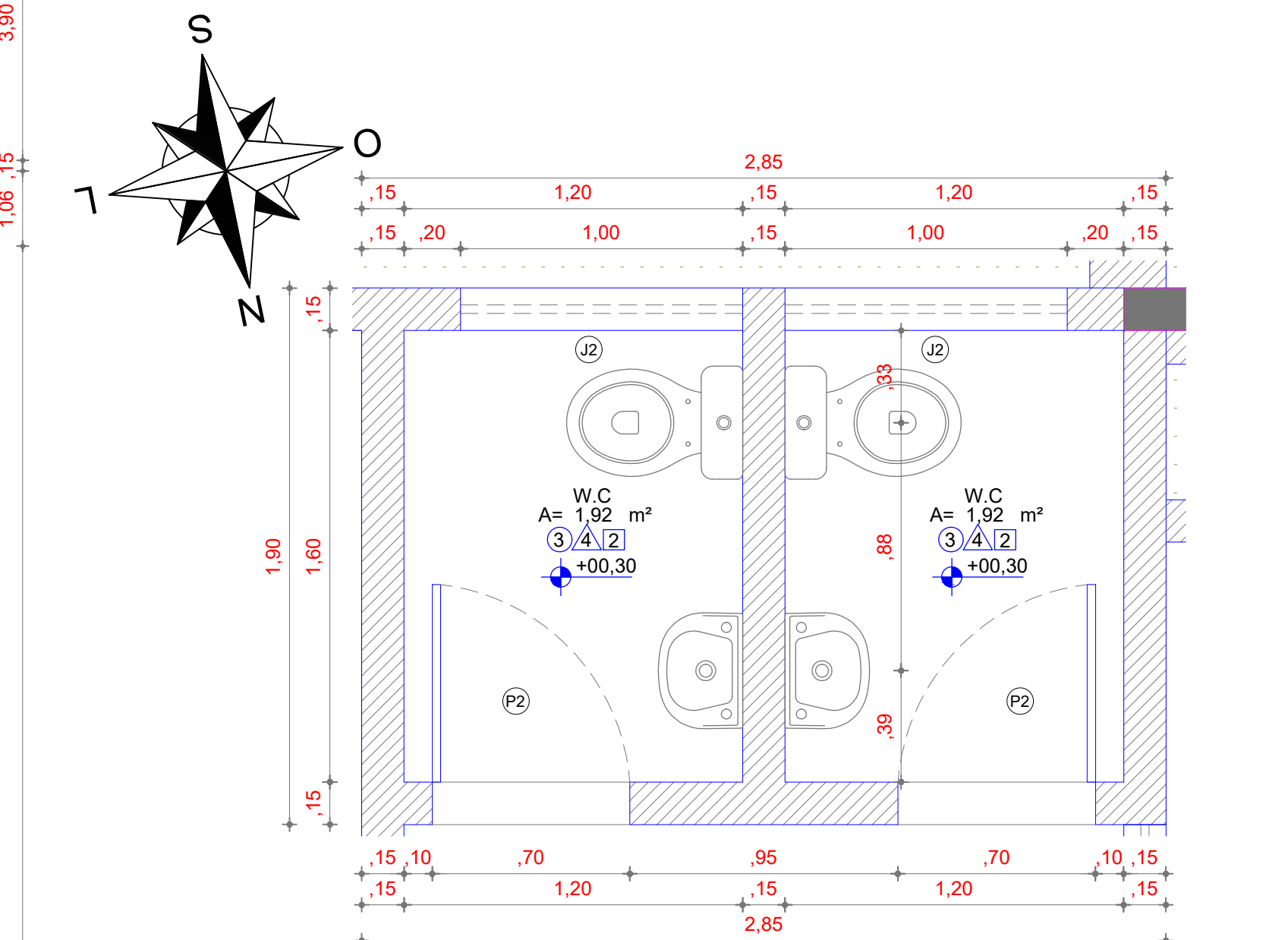

03 Ampliação Sanitários Prof.
Escala 1:25

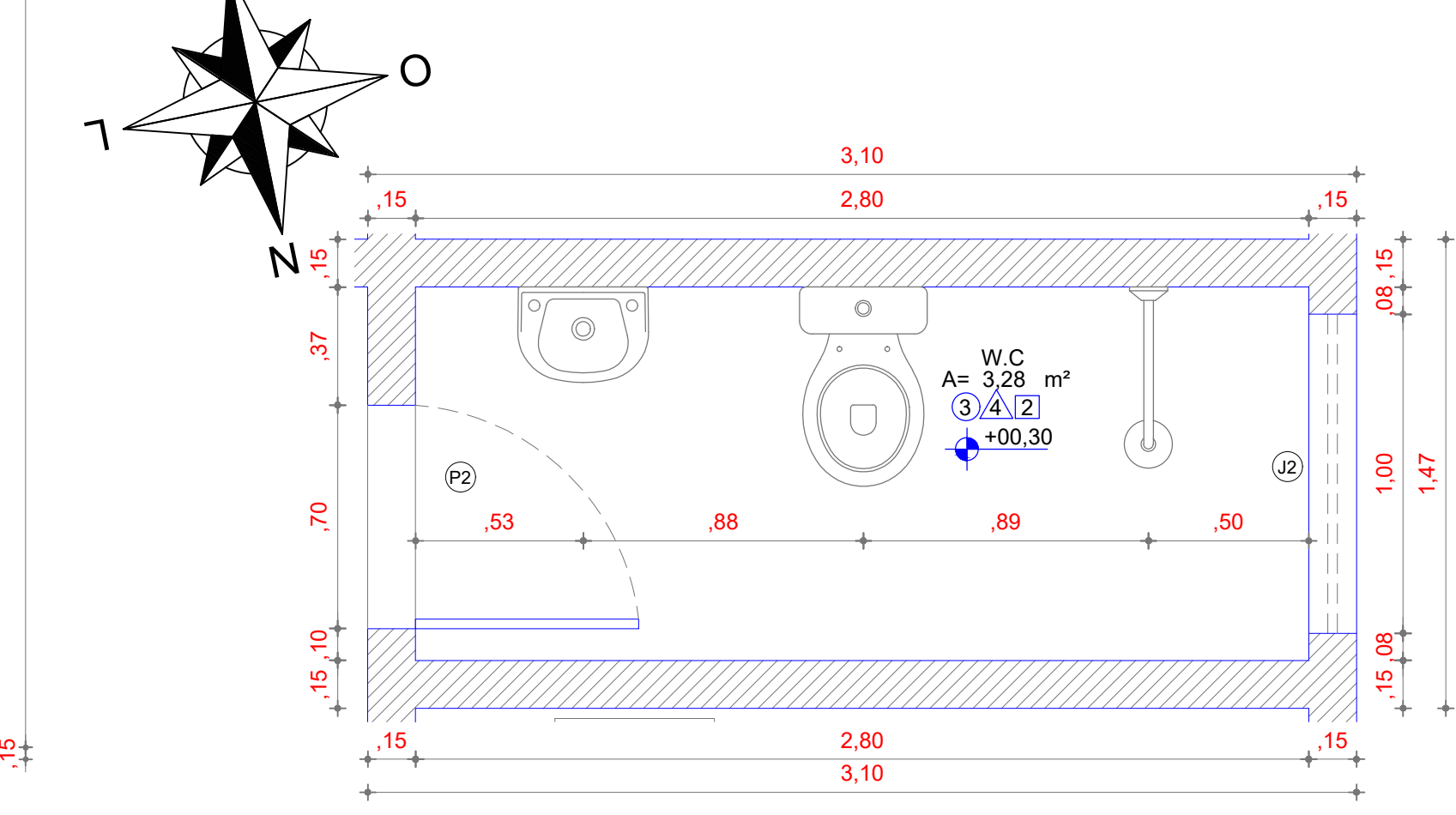

04 Ampliação Sanitário Direto
Escala 1:50

QUADRO DE ESQUADRIAS						
CÓDIGO	LARG (m)	ALT (m)	PEIT (m)	TIPO	QUANT.	DESCRIÇÃO
PORTAS						
P0	0,90	2,10	---	ABRIR	15	PORTA EM MDF NAVAL NA COR BRANCA
P1	0,90	2,10	---	ABRIR	09	PORTA EM MDF NAVAL COM VISOR NA COR BRANCA
P2	0,70	2,10	---	ABRIR	05	PORTA EM MDF NAVAL NA COR BRANCA
P3	0,60	1,60	---	ABRIR	12	PORTA EM MDF NAVAL NA COR BRANCA
JANELAS						
J0	1,50	1,10	1,00	CORRER	01	JANELA DE VIDRO 4mm ESTRUTURADA EM ALUMÍNIO NA COR BRANCA
J1	2,00	1,10	1,00	CORRER	01	JANELA DE VIDRO 4mm ESTRUTURADA EM ALUMÍNIO NA COR BRANCA
J2	1,00	0,50	1,60	BASCULANTE	09	JANELA DE VIDRO 4mm ESTRUTURADA EM ALUMÍNIO NA COR BRANCA C/ SISTEM DE REGULAGEM INTERNA
J3	1,50	0,50	1,60	CORRER	04	JANELA DE VIDRO 4mm ESTRUTURADA EM ALUMÍNIO NA COR BRANCA
J4	2,00	0,50	1,60	CORRER	43	JANELA DE VIDRO 4mm ESTRUTURADA EM ALUMÍNIO NA COR BRANCA
PORTÃO						
G1	2,50	2,10	---	CORRER	01	PORTÃO EM GRADIL BELGO NYLORFOR
G2	0,93	2,10	---	ABRIR	02	PORTÃO EM TUBO GALVANIZADO, TELA METÁLICA, 01 FL. PINTADA NA COR BRANCA
G2	2,00	2,10	---	ABRIR	03	PORTÃO EM TUBO GALVANIZADO, TELA METÁLICA, 02 FL. PINTADA NA COR BRANCA
ELEMENTOS VAZADOS						
C1	2,00	1,70	0,40	FIXO	03	COBOGÓ EM CONCRETO NA COR BRANCA

QUADRO DE ESPECIFICAÇÕES	
PISO	TETO
1. BLOCO INTERTRAVADO DE CONCRETO - MODELO: BLOCO RETANGULAR COM LARGURA 10cm, COMPRIMENTO 20cm E ESPESURA 4cm, NA COR CINZA CLARO, ASSENTADO CONFORME CADERNO DE ENCAMPOS.	1. LAJE EM MASSADA E PINTADA COM LATEX PVA BRANCO NEVE. REF.: CORAL OU SIMILAR.
2. PISO CIMENTICIO FCK 13 A 15MPa	2. FORRO EM PLACAS DE GESSO FIXADAS NA LAJE, EM MASSADA E PINTADO NA COR BRANCO NEVE. REF.: CORAL OU SIMILAR.
3. PISO CERÂMICO CERBRAS QUARTZO BEGE - 46x46 CM.	3. ESTRUTURA METÁLICA E TELHA ONDULADA EM ALUMÍNIO NATURAL, ESPESURA 0,7mm REF.: AF18/989 FAB.: CBA OU SIMILAR.
4. GRAMA EM BATAIAS.	
5. PISO DA QUADRA EM GRANITINA POLIDA (PISO INDUSTRIAL) COR CINZA EM CIMENTO COMUM, (AREIA BRANCA E PEDRISCOS DE DOLOMITA MISTA) 17mm DE ESPESURA ACABADA EM PLACAS DE 100x100cm COM JUNTA PLÁSTICA COR CINZA E DEMARCAÇÃO E PINTURA À BASE DE RESINA ACRÍLICA NAS CORES BRANCA, LARANJA REF.: AS 351 (CORAL) E VERDE NILO REF.: AS 652 (CORAL) OU SIMILAR.	
PAREDE	
1. REVESTIMENTO TUIOLINHO ALMEIDA 32H2A10 (32x62cm) OU SIMILAR.	
2. REVESTIMENTO TUIOLINHO ALMEIDA 32A10 (32x62cm) ATÉ ALTURA H=1,29m E PINTURA EM TINTA EPOXI NA COR BRANCO GELO ATÉ O TETO. REF.: FORTCOLOR OU SIMILAR.	
3. REVESTIMENTO TUIOLINHO ALMEIDA 32A10 (32x62cm) ATÉ ALTURA H=1,29m E PINTURA EM TEXTURA ACRÍLICA SOBRE REBOCO NA COR BRANCO GELO ATÉ O TETO. REF.: FORTCOLOR OU SIMILAR.	
4. REVESTIMENTO CERÂMICO CERBRAS QUARTZO BRANCO ATÉ O TETO - 46x46cm	
5. TEXTURA ACRÍLICA SOBRE O REBOCO NA COR BRANCO GELO. REF.: FORTCOLOR OU SIMILAR	
6. TEXTURA ACRÍLICA SOBRE O REBOCO NA COR BRANCO NEVE. REF.: FORTCOLOR OU SIMILAR	
7. PINTURA EM TINA EPOXI NA COR BRANCO GELO. REF.: FORTCOLOR OU SIMILAR	

PROPRIETÁRIO	CREA			
ARQUITETO				
ARQUITETO				
CALCULO	SAÚDE			
CONSTRUÇÃO				
APROVO PM -				
02		REVISÃO	DESENHO	APROVAÇÃO
01		PROJETO:	ESCOLA JOSÉ PEDRO DA SILVA (SANTA ROSA)	
MUNICÍPIO: MUNICÍPIO DE MARCO - CE				
ENDEREÇO DA OBRA: RUA GERALDO BASTOS OSTERNO, SANTA ROSA, MARCO - CEARÁ				
CONTEÚDO: PROJETO EXECUTIVO AQUITETÔNICO				
PLANTA TÉRREO				
<small>AV. PREFEITO GUIDO OSTERNO, S/N CENTRO I MARCO - CE 62560-000 88 3641-2258 88 3641-4115 www.marco.ce.gov.br CNPJ: 07.566.316/0001-47</small>				
ESCALA PRANCHA:	DESENHO:	PRANCHA:		
INDICADA	SECRETARIA DE INFRAESTRUTURA			
	DATA:			02/15
	NOV. / 2022			

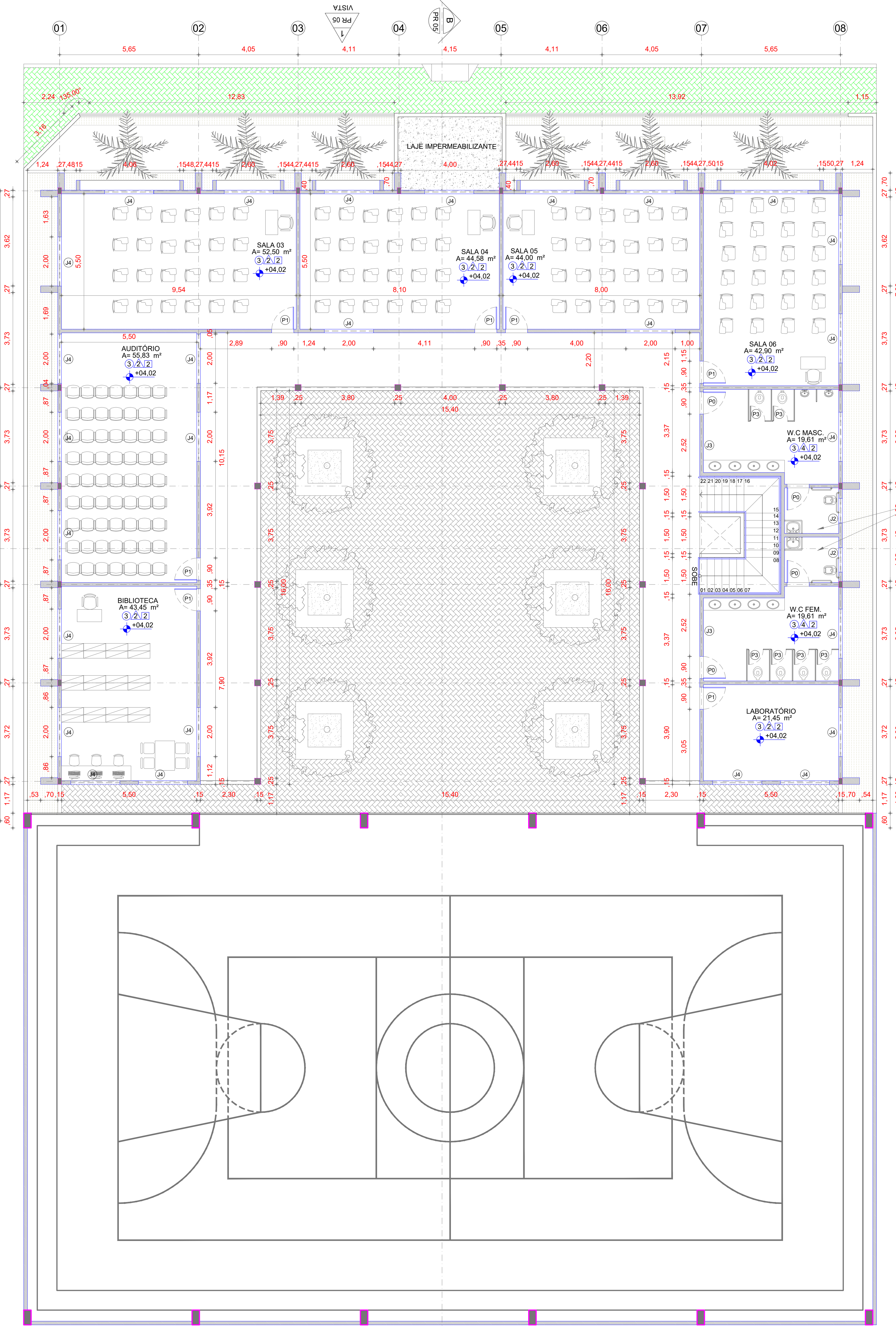
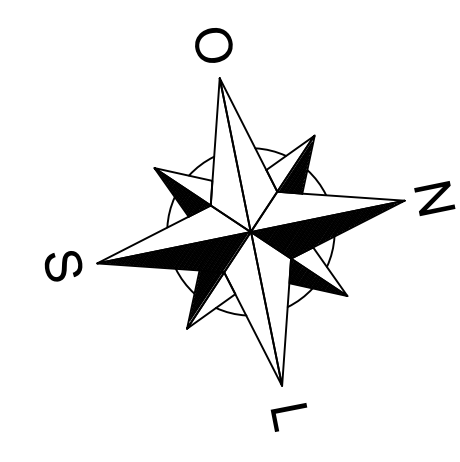

01 Planta Pav. Superior
Escala 1:100

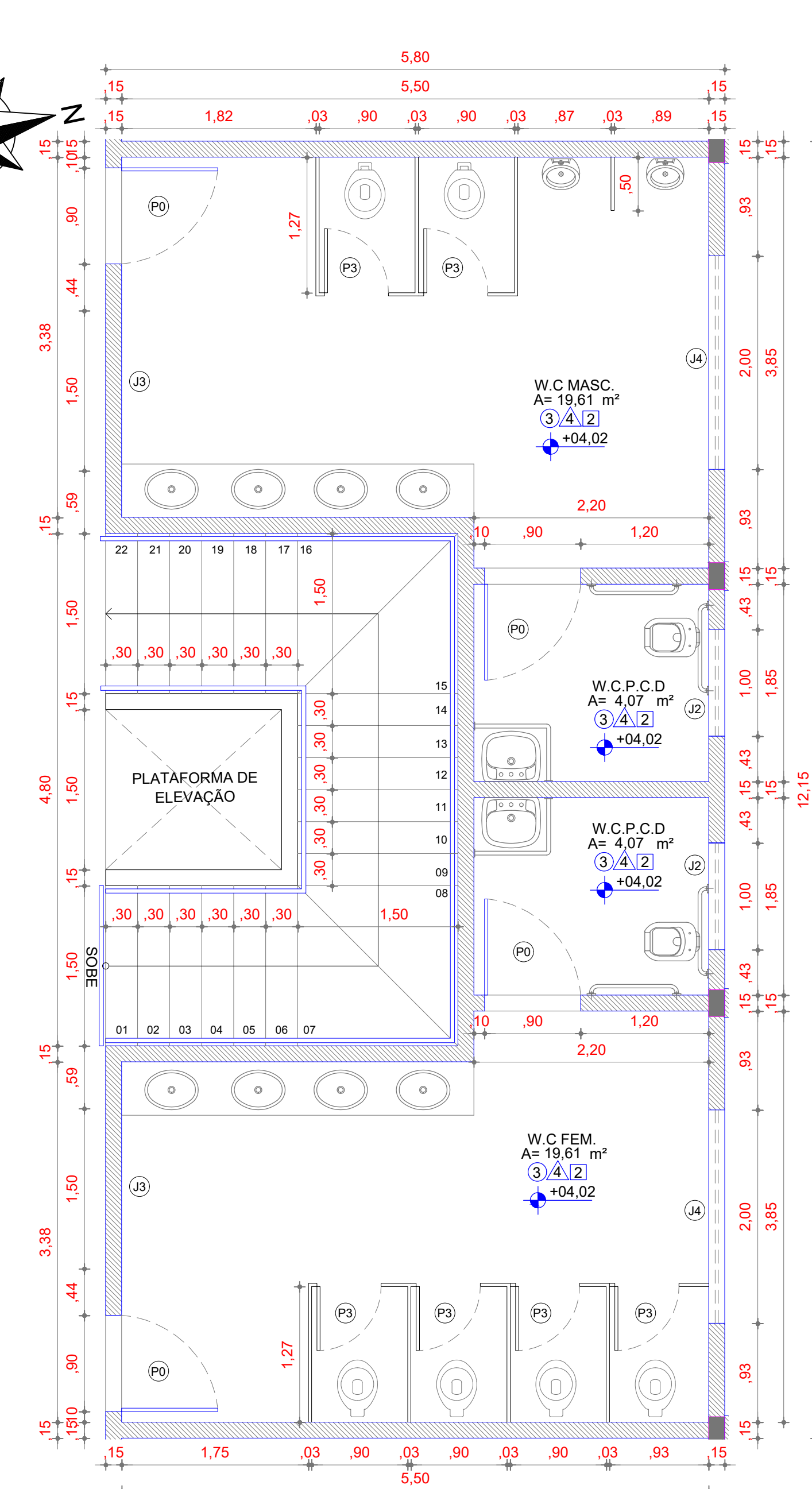
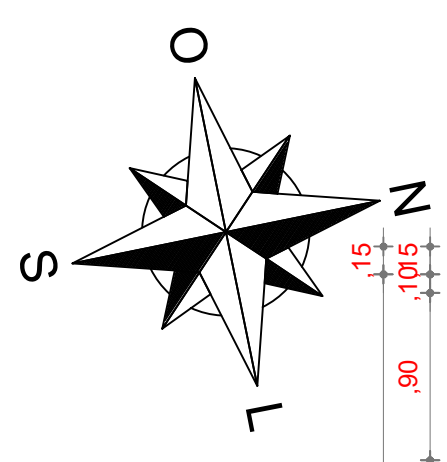

02 Ampliação Sanitários / Escada
Escala 1:50

QUADRO DE ESQUADRIAS

CÓDIGO	LARG (m)	ALT (m)	PEIT (m)	TIPO	QUANT.	DESCRIÇÃO
PORTAS						
P0	0.90	2.10	---	ABRIR	15	PORTA EM MDF NAVAL NA COR BRANCA
P1	0.90	2.10	---	ABRIR	09	PORTA EM MDF NAVAL COM VISOR NA COR BRANCA
P2	0.70	2.10	---	ABRIR	05	PORTA EM MDF NAVAL NA COR BRANCA
P3	0.60	1.60	---	ABRIR	12	PORTA EM MDF NAVAL NA COR BRANCA
JANELAS						
J0	1.50	1.10	1.00	CORRER	01	JANELA DE VIDRO 4mm ESTRUTURADA EM ALUMÍNIO NA COR BRANCA
J1	2.00	1.10	1.00	CORRER	01	JANELA DE VIDRO 4mm ESTRUTURADA EM ALUMÍNIO NA COR BRANCA
J2	1.00	0.50	1.60	BASCULANTE	09	JANELA DE VIDRO 4mm ESTRUTURADA EM ALUMÍNIO NA COR BRANCA C/ SISTEM DE REGULAGEM INTERNA
J3	1.50	0.50	1.60	CORRER	04	JANELA DE VIDRO 4mm ESTRUTURADA EM ALUMÍNIO NA COR BRANCA
J4	2.00	0.50	1.60	CORRER	43	JANELA DE VIDRO 4mm ESTRUTURADA EM ALUMÍNIO NA COR BRANCA
PORTÃO						
G1	2.50	2.10	---	CORRER	01	PORTÃO EM GRADIL BELGO NYLOFOR
G2	0.93	2.10	---	ABRIR	02	PORTÃO EM TUBO GALVANIZADO, TELA METÁLICA, 01 FL. PINTADA NA COR BRANCA
G2	2.00	2.10	---	ABRIR	03	PORTÃO EM TUBO GALVANIZADO, TELA METÁLICA, 02 FL. PINTADA NA COR BRANCA
ELEMENTOS VAZADOS						
C1	2.00	1.70	0.40	FIXO	03	COBOGÓ EM CONCRETO NA COR BRANCA

QUADRO DE ESPECIFICAÇÕES

- PISO**
 - BLOCO INTERTRAVADO DE CONCRETO - MODELO: BLOCO RETANGULAR COM LARGURA 10cm, COMPRIMENTO 20cm E ESPESURA 4cm, NA COR CINZA CLARO, ASSENTADO CONFORME CADERNO DE ENCOMES E PAGINAÇÃO.
 - PISO CIMENTICIO FCK 13 A 15MPa
 - PISO CERÂMICO CERBRAS QUARTZO BEGE - 46x46 CM.
 - GRAMA EM BATAIAS.
 - PISO DA QUADRA EM GRANITINA POLIDA (PISO INDUSTRIAL) COR CINZA EM CIMENTO COMUM, AREIA BRANCA E PEDRÇOS DE DOLOMITA MISTA) 17mm DE ESPESURA ACABADA EM PLACAS DE 100x100cm COM JUNTA PLÁSTICA COR CINZA E DEMARCAÇÃO E PINTURA À BASE DE RESINA ACRÍLICA NAS CORES BRANCA, LARANJA REF: AS 351 (CORAL) E VERDE NILO REF: AS 652 (CORAL) OU SIMILAR.
- TETO**
 - LAJE EMASSADA E PINTADA COM LATEX PVA BRANCO NEVE. REF: CORAL OU SIMILAR.
 - FORRO EM PLACAS DE GESSO FIXADAS NA LAJE. EMASSADA E PINTADO NA COR BRANCO NEVE. REF: CORAL OU SIMILAR.
 - ESTRUTURA METÁLICA E TELHA ONDULADA EM ALUMÍNIO NATURAL. ESPESURA 0,7mm REF: AF18/989 FAB: CBA OU SIMILAR.
- PAREDE**
 - REVESTIMENTO TUIJOLINHO ALMEIDA 32HDA10 (32x62cm) OU SIMILAR.
 - REVESTIMENTO TUIJOLINHO ALMEIDA 32A10 (32x62cm) ATÉ ALTURA H=1,29m E PINTURA EM TINTA EPOXI NA COR BRANCO GELO ATÉ O TETO. REF: FORTCOLOR OU SIMILAR.
 - REVESTIMENTO TUIJOLINHO ALMEIDA 32A10 (32x62cm) ATÉ ALTURA H=1,29m E PINTURA EM TEXTURA ACRÍLICA SOBRE REBOCO NA COR BRANCO GELO ATÉ O TETO. REF: FORTCOLOR OU SIMILAR.
 - REVESTIMENTO CERÂMICO CERBRAS QUARTZO BRANCO ATÉ O TETO - 46x46cm
 - TEXTURA ACRÍLICA SOBRE O REBOCO NA COR BRANCO GELO. REF: FORTCOLOR OU SIMILAR
 - TEXTURA ACRÍLICA SOBRE O REBOCO NA COR BRANCO NEVE. REF: FORTCOLOR OU SIMILAR
 - PINTURA EM TINA EPOXI NA COR BRANCO GELO. REF: FORTCOLOR OU SIMILAR

PROPRIETÁRIO _____
 ARQUITETO _____
 ARQUITETO _____
 CÁLCULO _____
 CONSTRUÇÃO _____

CREA _____
 SAÚDE _____
 APROVO PM - _____

Nº	DATA	REVISÃO	DESENHO	APROVAÇÃO
02				
01				

PROJETO: **ESCOLA JOSÉ PEDRO DA SILVA (SANTA ROSA)**
 MUNICÍPIO: **MUNICÍPIO DE MARCO - CE**
 ENDEREÇO DA OBRA: **RUA GERALDO BASTOS OSTERNO, SANTA ROSA, MARCO - CEARÁ**
 CONTEÚDO: **PROJETO EXECUTIVO AQUITETÔNICO**
 PLANTA 1º PAV.

ESCALA PRANCHA: **INDICADA** DESENHO: **SECRETARIA DE INFRAESTRUTURA** PRANCHA: **03/15**
 DATA: **NOV. / 2022**



AV. PREFEITO GUIDO OSTERNO, S/N
 CENTRO I - MARCO - CE | 62560-000
 88 3641-2258 | 88 3641-4115
 www.marco.ce.gov.br
 CNPJ: 07.566.316/0001-47

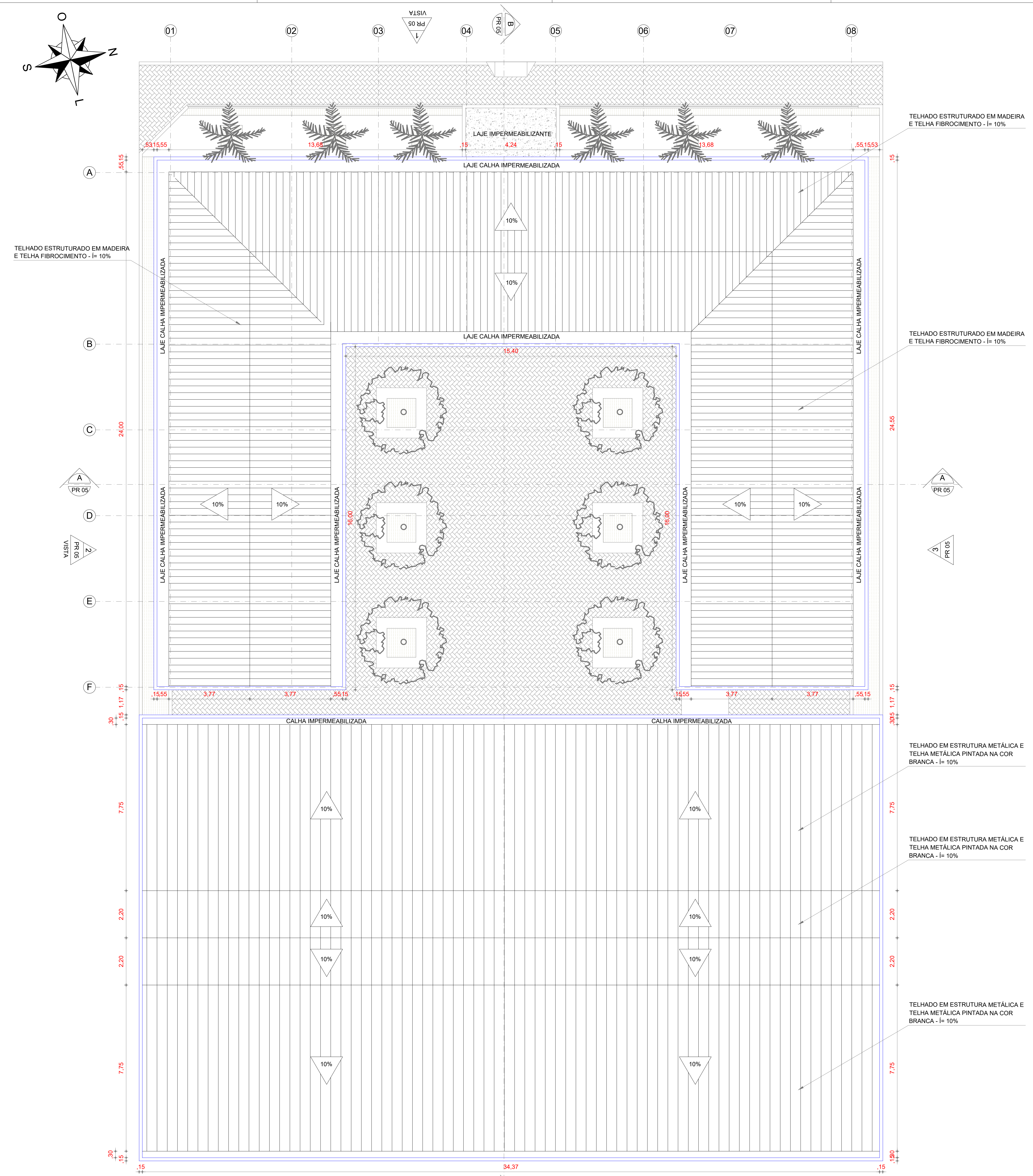
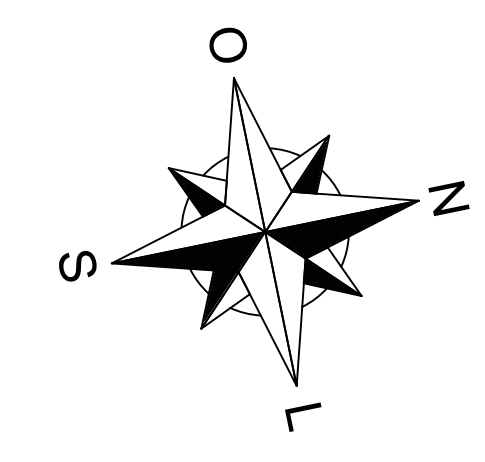

01 Planta Cobertura
Escala: 1:100

PROPRIETÁRIO	CREA		
ARQUITETO	SAÚDE		
ARQUITETO			
CALCULO			
CONSTRUÇÃO			
APROVO PM -			
02			
01			
Nº	DATA	REVISÃO	DESENHO APROVAÇÃO
PROJETO: ESCOLA JOSÉ PEDRO DA SILVA (SANTA ROSA)			
MUNICÍPIO: MUNICÍPIO DE MARCO - CE			
ENDEREÇO DA OBRA: RUA GERALDO BASTOS OSTERNO, SANTA ROSA, MARCO - CEARÁ			
CONTEÚDO: PROJETO EXECUTIVO AQUITETÔNICO			
PLANTA COBERTURA			
<small>AV. PREFEITO GUIDO OSTERNO, S/N CENTRO MARCO - CE 62560-000 88 3684-1218 88 3684-1415 www.marco.ce.gov.br CNPJ: 07.566.316/0001-47</small>			
ESCALA PRANCHA:	DESENHO:	PRANCHA:	
INDICADA	SECRETARIA DE INFRAESTRUTURA	04/15	
	DATA:	NOV. / 2022	

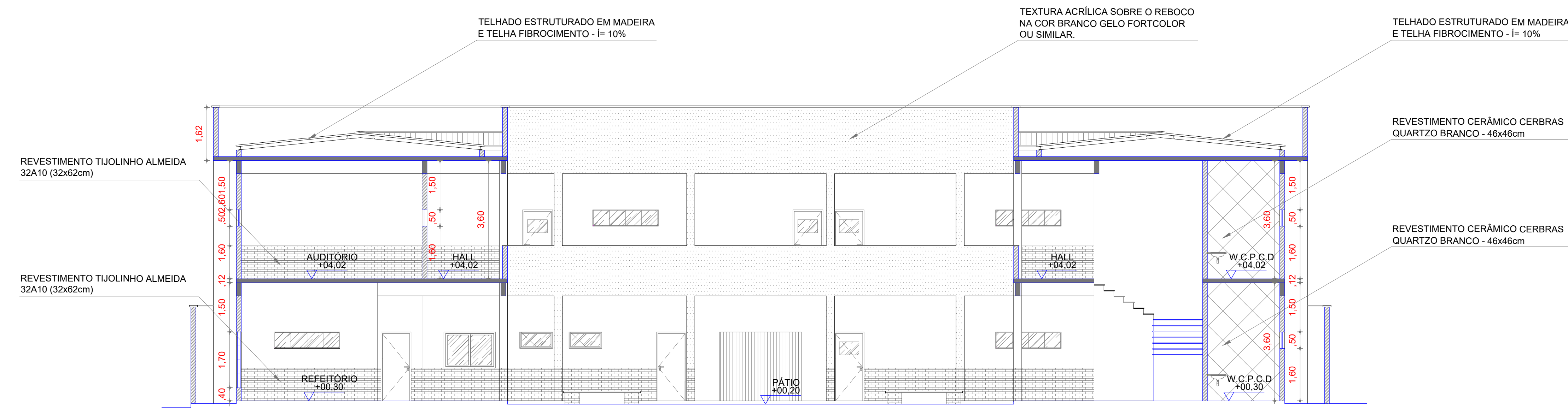

01 Corte AA
Escala 1:100

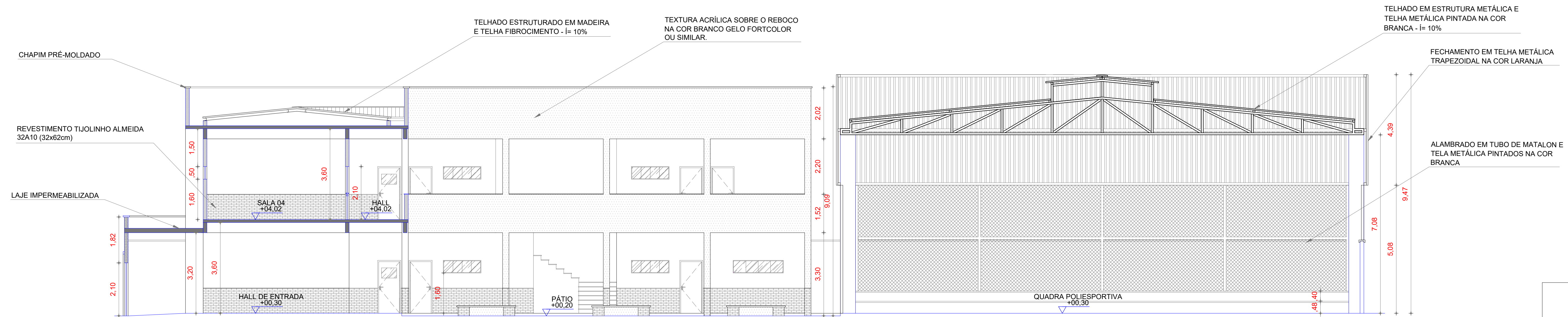

02 Corte BB
Escala 1:100

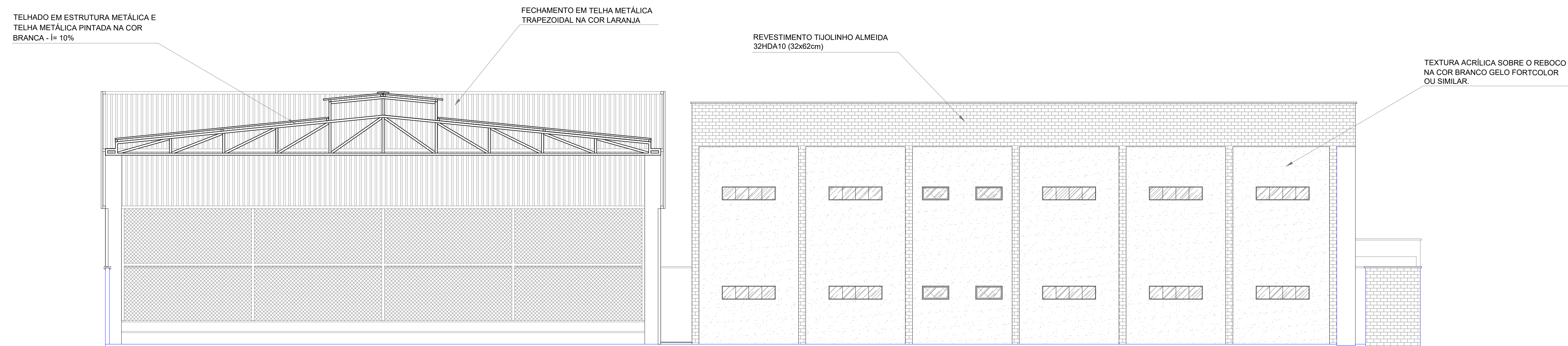

03 Vista 03 (S/ Muro)
Escala 1:100

PROPRIETÁRIO	
ARQUITETO	CREA
ARQUITETO	
CALCULO	SAÚDE
CONSTRUÇÃO	
APROVO PM -	

02			
01			
Nº	DATA	REVISÃO	DESENHO APROVAÇÃO

PROJETO:
ESCOLA JOSÉ PEDRO DA SILVA (SANTA ROSA)

MUNICÍPIO:
MUNICÍPIO DE MARCO - CE

ENDEREÇO DA OBRA:
RUA GERALDO BASTOS OSTERNO, SANTA ROSA, MARCO - CEARÁ

CONTEÚDO:
PROJETO EXECUTIVO AQUITETÔNICO

CORTES

VISTAS



AV. PREFEITO GUIDO OSTERNO, S/N
CENTRO | MARCO - CE | 62560-000
88 3641-1218 | 88 3641-1415
www.marco.ce.gov.br
CNPJ: 07.566.316/0001-47

ESCALA PRANCHA:	DESENHO:	PRANCHA:
INDICADA	SECRETARIA DE INFRAESTRUTURA	05/15
	DATA:	
	NOV. / 2022	

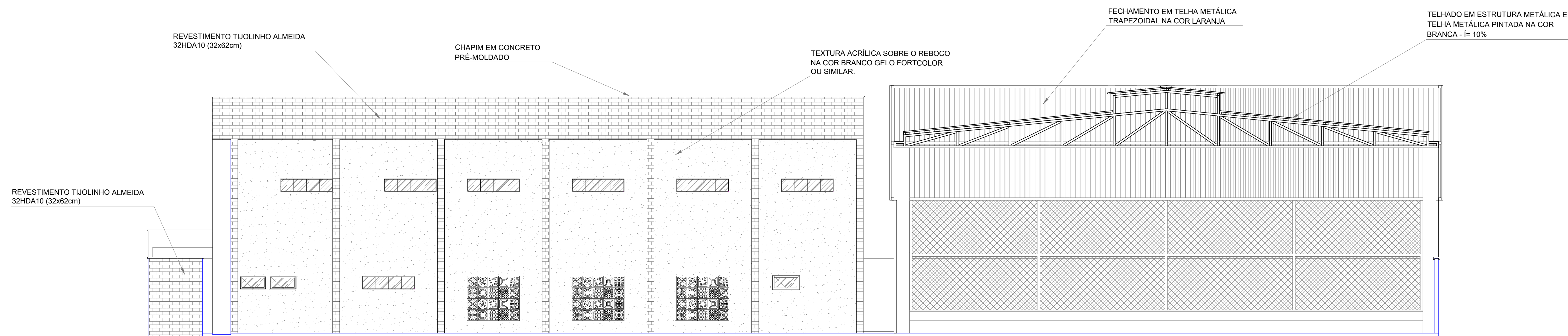

01 Vista 02 (S/ Muro)
Escala 1:100

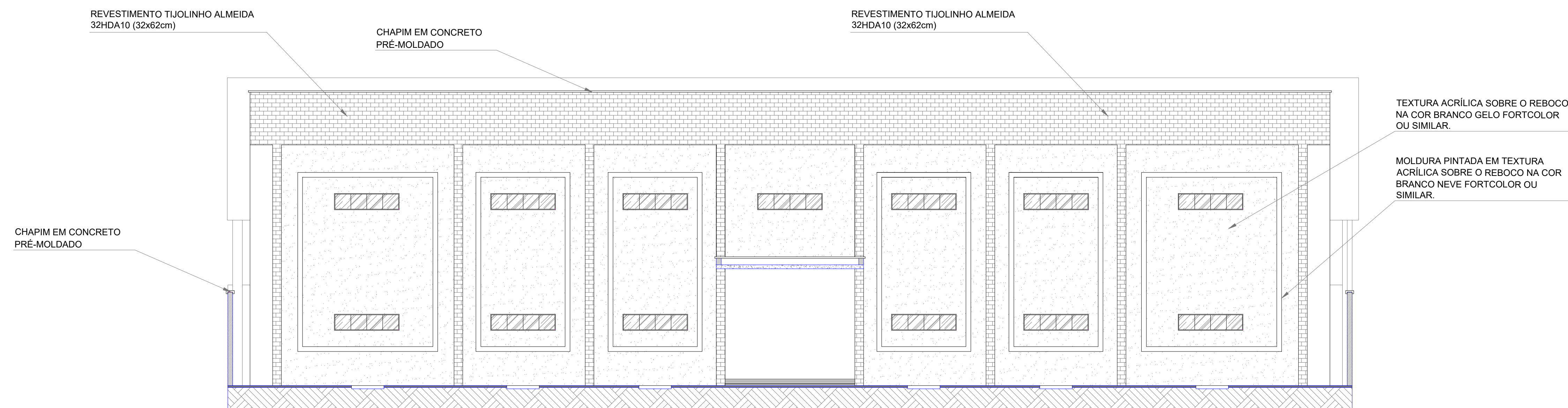

02 Vista 01 (S/ Muro)
Escala 1:100

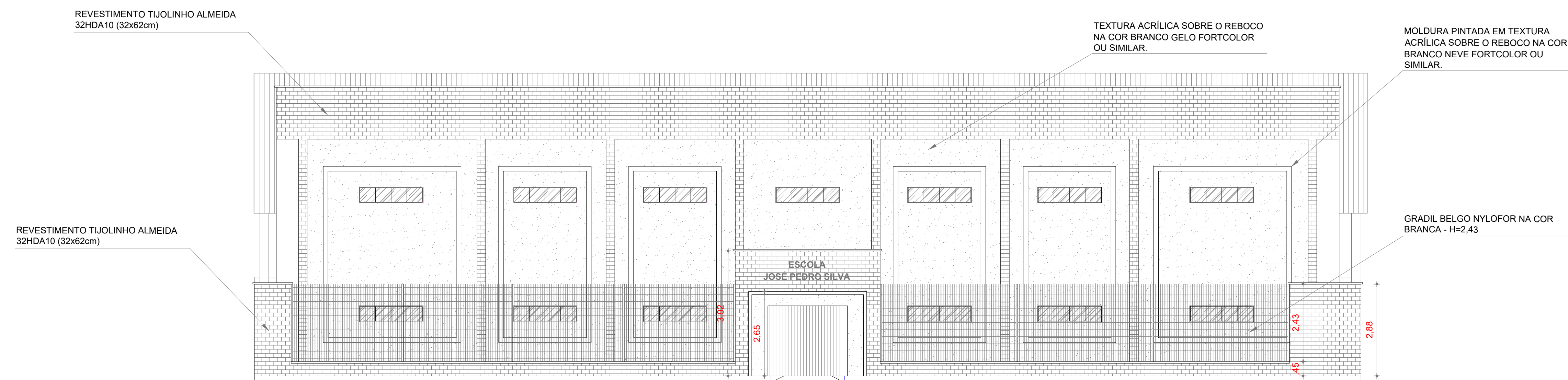

03 Vista 01 - Muro
Escala 1:100

PROPRIETÁRIO	CREA
ARQUITETO	SAÚDE
ARQUITETO	APROVO PM -
CALCULO	
CONSTRUÇÃO	

02			
01			
Nº	DATA	REVISÃO	DESENHO APROVAÇÃO

PROJETO: **ESCOLA JOSÉ PEDRO DA SILVA (SANTA ROSA)**

MUNICÍPIO: **MUNICÍPIO DE MARCO - CE**

ENDEREÇO DA OBRA: **RUA GERALDO BASTOS OSTERNO, SANTA ROSA, MARCO - CEARÁ**

CONTEÚDO: **PROJETO EXECUTIVO AQUITETÔNICO**

VISTAS



AV. PREFEITO GUIDO OSTERNO, S/N
CENTRO | MARCO - CE | 62560-000
88 3644-1210 | 88 3644-1415
www.marco.ce.gov.br
CNPJ: 07.566.316/0001-47

ESCALA PRANCHA:	DESENHO:	PRANCHA:
INDICADA	SECRETARIA DE INFRAESTRUTURA	06/15
	DATA:	
	NOV. / 2022	

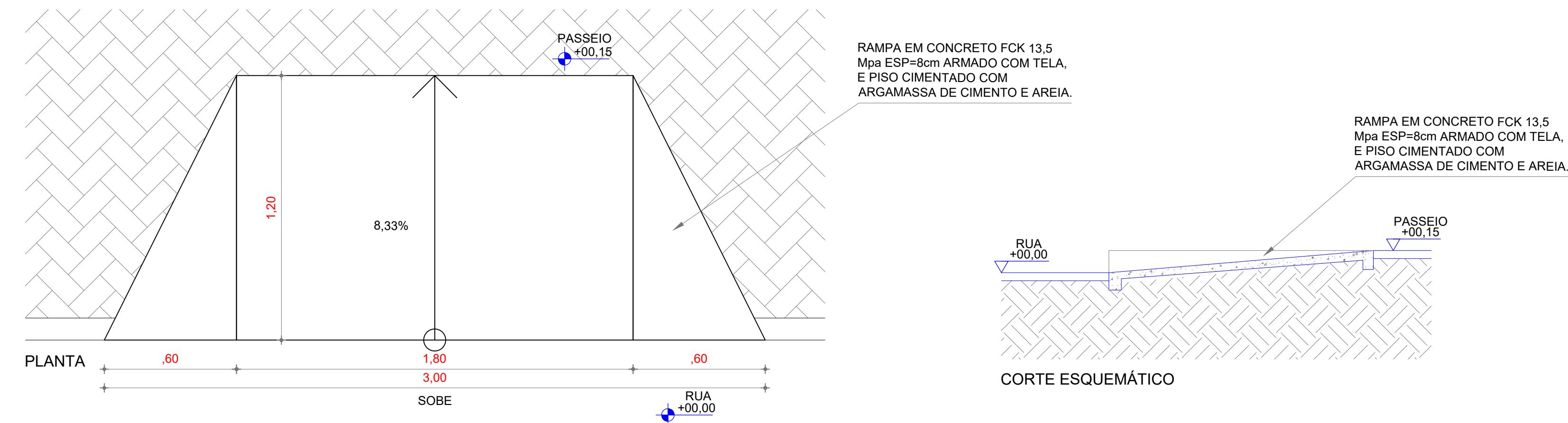

01 Det. 02 - Rampas
Escala 1:20

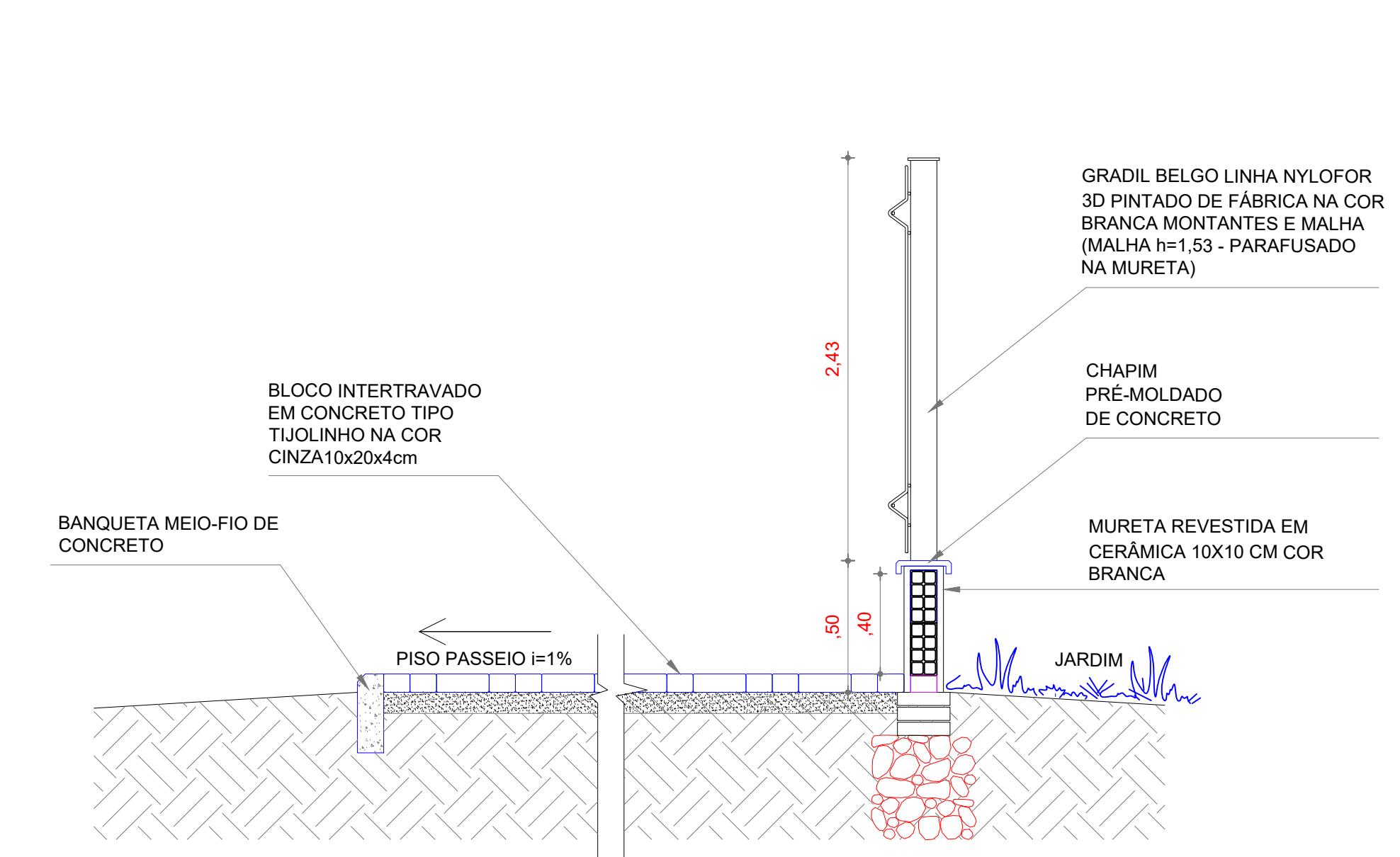

02 Det. 04 - Mureta/Passeio
Escala 1:25

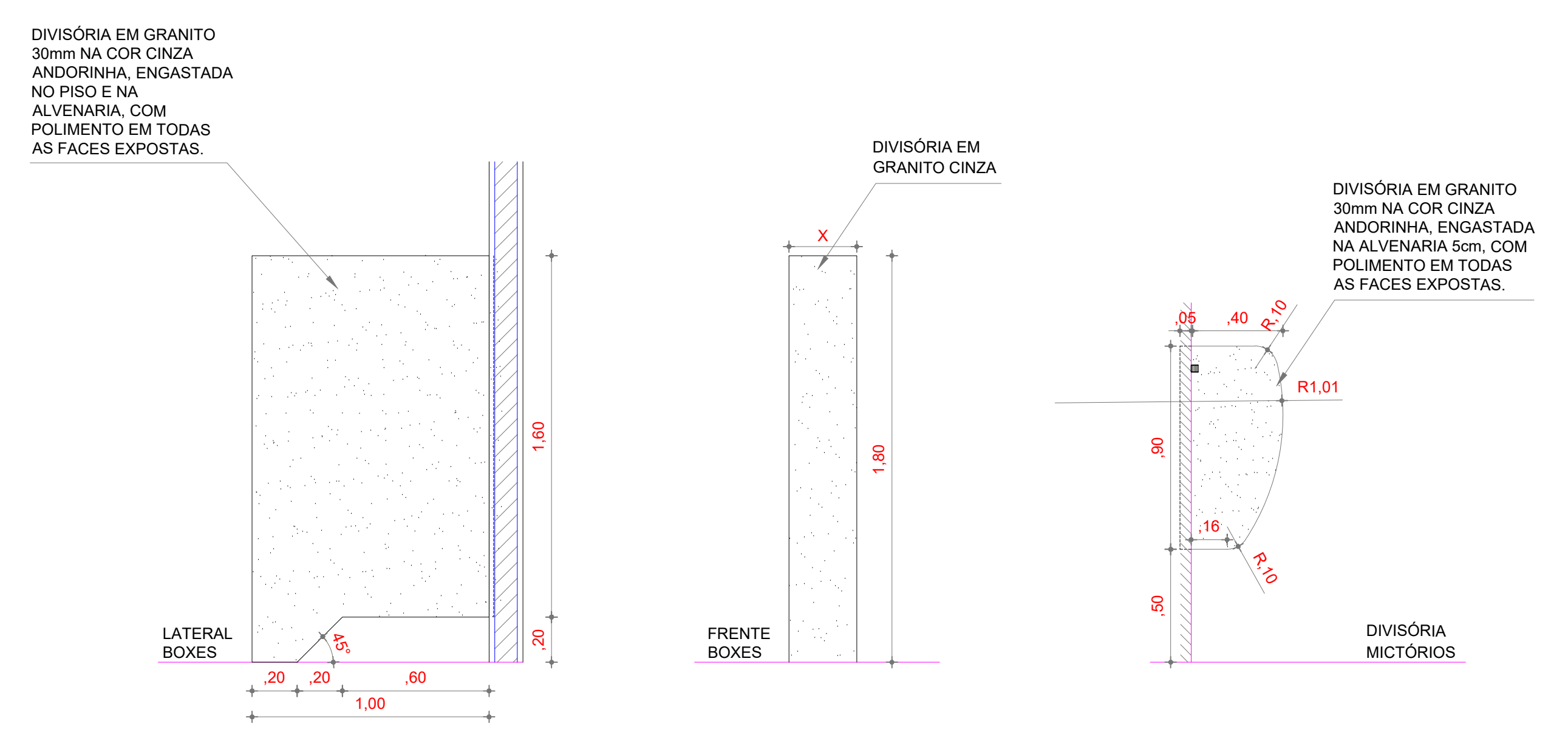

03 Det. 05 - Divisórias
Escala 1:25

PROPRIETÁRIO	
ARQUITETO	CREA
ARQUITETO	
CALCULO	SAÚDE
CONSTRUÇÃO	
APROVO PM -	

02			
01			
Nº	DATA	REVISÃO	DESENHO APROVAÇÃO
PROJETO: ESCOLA JOSÉ PEDRO DA SILVA (SANTA ROSA)			
MUNICÍPIO: MUNICÍPIO DE MARCO - CE			
ENDEREÇO DA OBRA: RUA GERALDO BASTOS OSTERNO, SANTA ROSA, MARCO - CEARÁ			
CONTEÚDO: PROJETO EXECUTIVO AQUITETÔNICO			
DETALHES			
			
<small>AV. PREFEITO GUIDO OSTERNO, S/N CENTRO MARCO - CE 62560-000 88 3684-1210 88 3684-1415 www.marco.ce.gov.br CNPJ: 07.566.316/0001-47</small>			
ESCALA PRANCHA:	DESENHO:	PRANCHA:	
INDICADA	SECRETARIA DE INFRAESTRUTURA	07/15	
	DATA:	NOV. / 2022	