

**01** HIDRÁULICO Pav. Térreo  
Escala 1:100

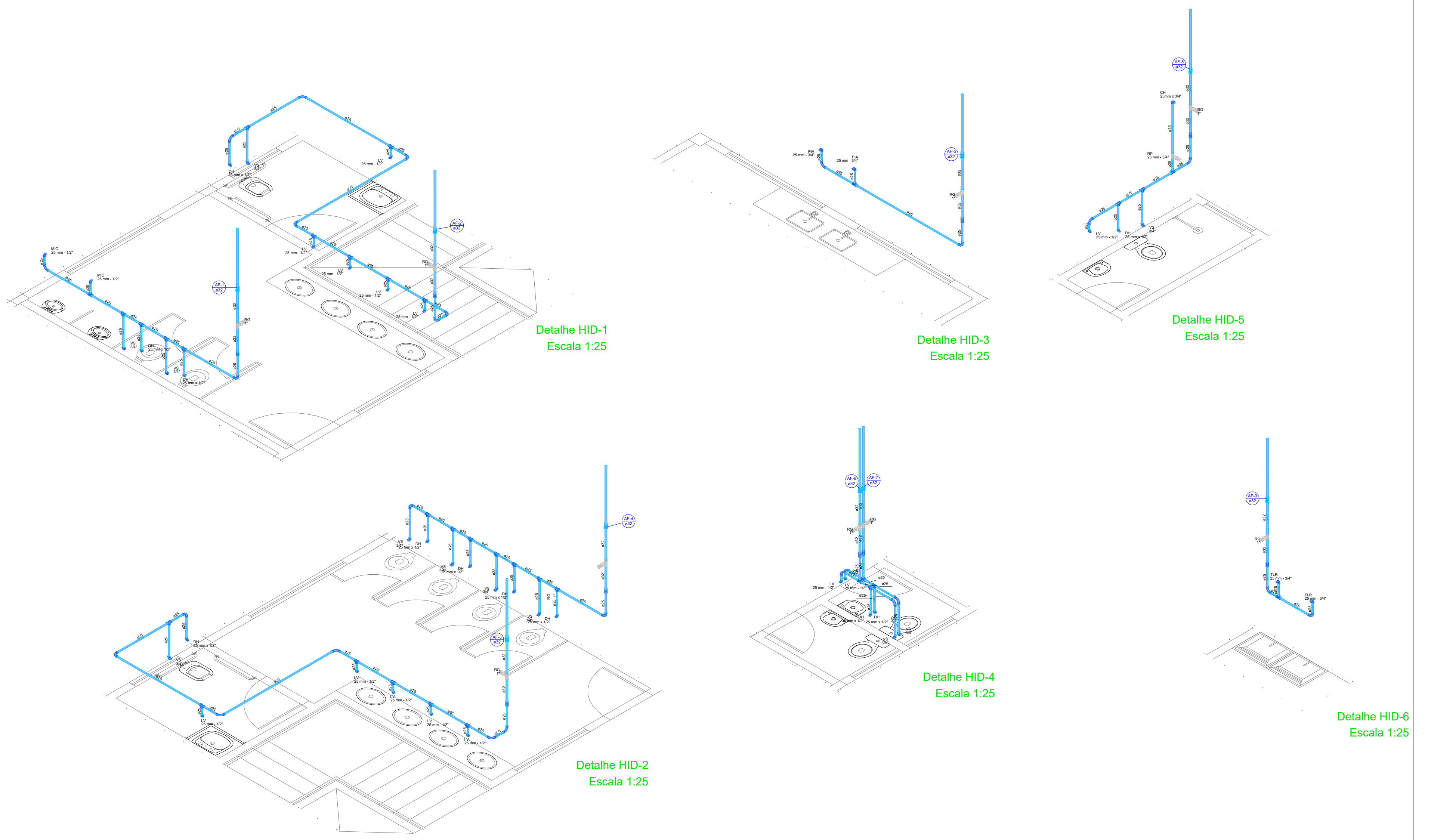

**Legenda de condutos - TERREO**

|   |             |
|---|-------------|
| — | Água fria   |
| — | Alimentação |

**Legenda - TERREO**

|   |   |
|---|---|
| ⊙ | Alimentador Predial                                 |
| ⊕ | Hidrômetros   |
| ⊗ | Registro de Pressão com PVC soldável                |
| ⊘ | Registro de gaveta c/canopla cromada c/PVC soldável |

|              |       |
|--------------|-------|
| PROPRIETÁRIO | CREA  |
| ARQUITETO    |       |
| ARQUITETO    |       |
| CALCULO      | INFRA |
| CONSTRUÇÃO   |       |
| APROVO PM -  |       |

|   |                              |          |                   |
|---|------------------------------|----------|-------------------|
| 02  |                              |          |                   |
| 01  |                              |          |                   |
| Nº  | DATA                         | REVISÃO  | DESENHO APROVAÇÃO |
| <b>PROJETO:</b><br><b>ESCOLA JOSÉ PEDRO DA SILVA</b><br><b>(SANTA ROSA)</b>   |                              |          |                   |
| <b>MUNICÍPIO:</b><br><b>MUNICÍPIO DE MARCO - CE</b>   |                              |          |                   |
| <b>ENDEREÇO DA OBRA:</b><br><b>RUA GERALDO BASTOS OSTERNO, SANTA ROSA,</b><br><b>MARCO - CEARÁ</b>  |                              |          |                   |
| <b>CONTEÚDO:</b><br><b>PROJETO EXECUTIVO</b><br><b>HIDROSSANITÁRIO</b>  |                              |          |                   |
| HIDRÁULICO PAV. TÉRREO<br>ISÔMETRICO  |                              |          |                   |
|   |                              |          |                   |
| <small>AV. PREFEITO GUIDO OSTERNO, S/N<br/>         CENTRO   MARCO - CE   63540-000<br/>         88 3644-1210   88 3644-1415<br/>         www.marco.ce.gov.br<br/>         CNPJ: 07.566.316/0001-47</small> |                              |          |                   |
| ESCALA PRANCHA:   | DESENHO:                     | PRANCHA: |                   |
| INDICADA  | SECRETARIA DE INFRAESTRUTURA |          |                   |
|   | DATA:                        |          |                   |
|   | <b>NOV./2022</b>             |          | <b>10/15</b>      |

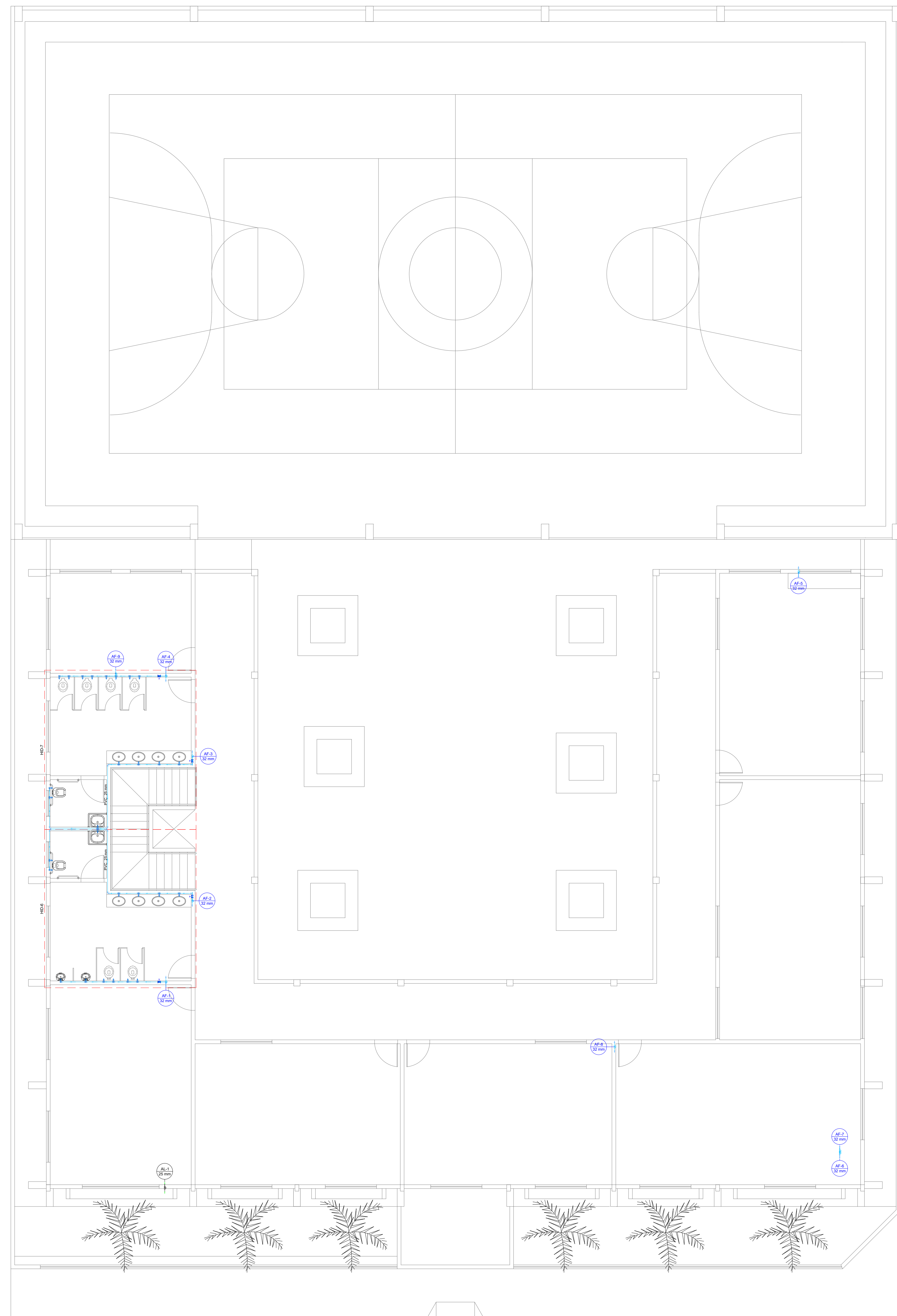

**02** HIDRÁULICO Pav. Superior  
Escala 1:100

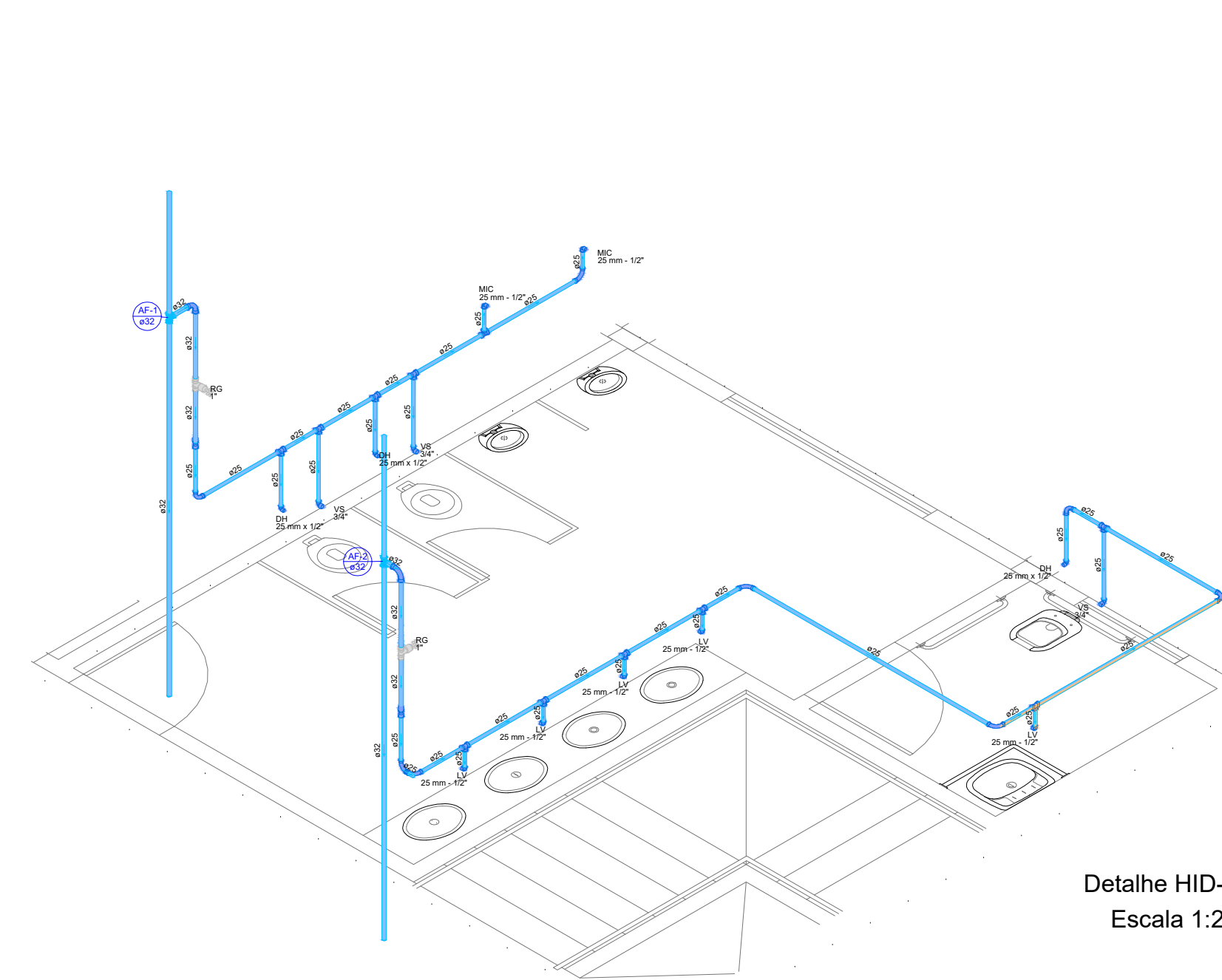

Detalhe HID-6  
Escala 1:25

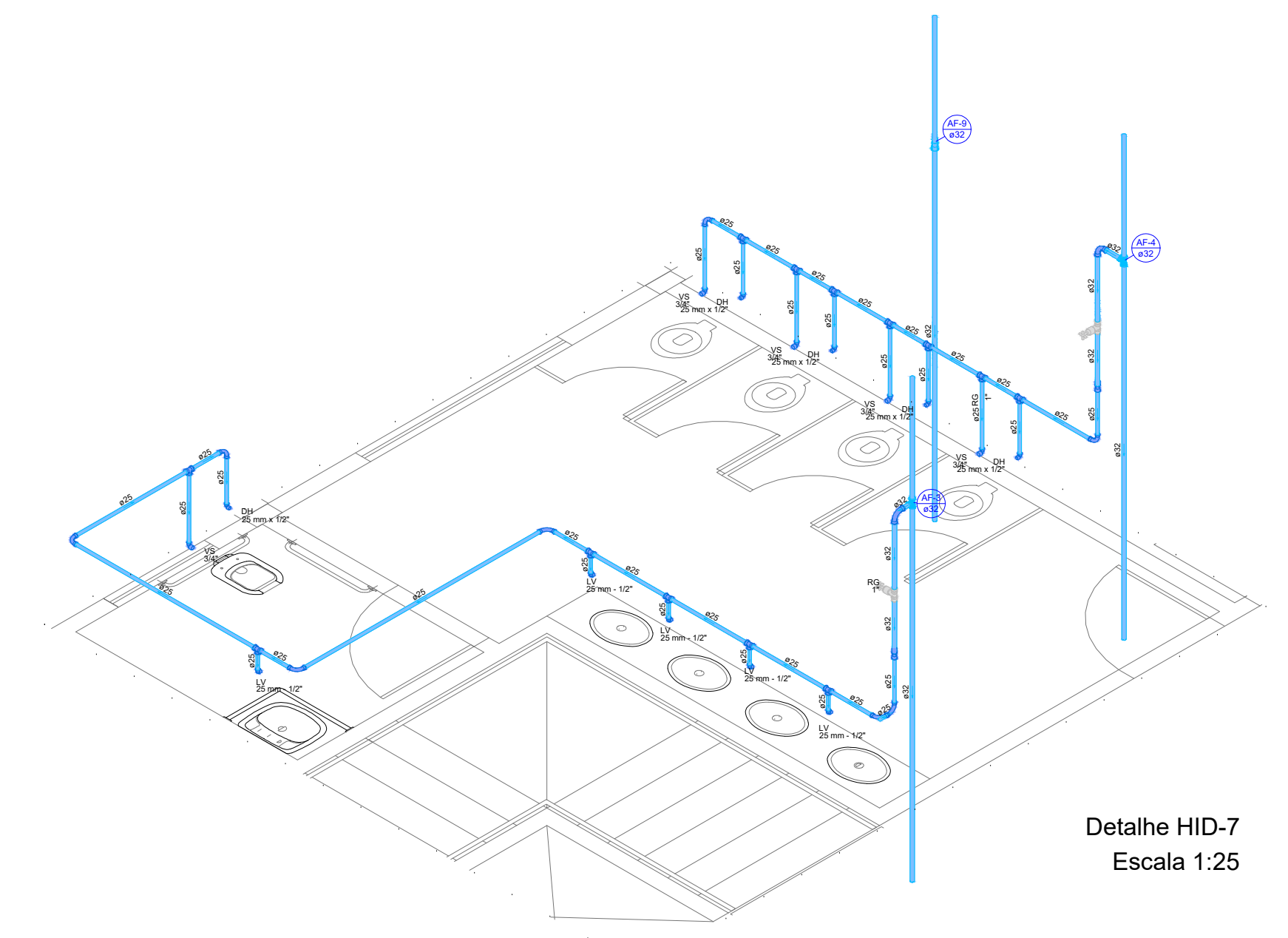

Detalhe HID-7  
Escala 1:25

**Legenda de condutos - 1º ANDAR**

|             |
|-------------|
| Água fria   |
| Alimentação |

**Legenda - 1º ANDAR**

|   |
|---|
| ✘ Registro de gaveta c/canopla cromada c/PVC soldável |
|---|

|              |             |
|--------------|-------------|
| PROPRIETÁRIO | CREA        |
| ARQUITETO    |             |
| ARQUITETO    | INFRA       |
| CALCULO      |             |
| CONSTRUÇÃO   | APROVO PM - |

| Nº  | DATA | REVISÃO   | DESENHO | APROVAÇÃO                    |
|---|------|---|---------|------------------------------|
| 02  |      |   |         |                              |
| 01  |      |   |         |                              |
| <p>PROJETO: <b>ESCOLA JOSÉ PEDRO DA SILVA (SANTA ROSA)</b></p> <p>MUNICÍPIO: <b>MUNICÍPIO DE MARCO - CE</b></p> <p>ENDEREÇO DA OBRA: <b>RUA GERALDO BASTOS OSTERNO, SANTA ROSA, MARCO - CEARÁ</b></p> <p>CONTEÚDO: <b>PROJETO EXECUTIVO HIDROSSANITÁRIO</b></p> <p>HIDRÁULICO PAV. SUPERIOR</p> <p>ISOMÉTRICO</p> |      |   |         |                              |
| <p>ESCALA PRANCHA: <b>INDICADA</b></p>  |      | <p>DESENHO: <b>SECRETARIA DE INFRAESTRUTURA</b></p> <p>DATA: <b>NOV./2022</b></p> |         | <p>PRANCHA: <b>11/15</b></p> |



AV. PREFEITO GUIDO OSTERNO, S/N  
CENTRO | MARCO - CE | 63540-000  
88 3684-1210 | 88 3684-1415  
www.marco.ce.gov.br  
CNPJ: 07.566.316/0001-47

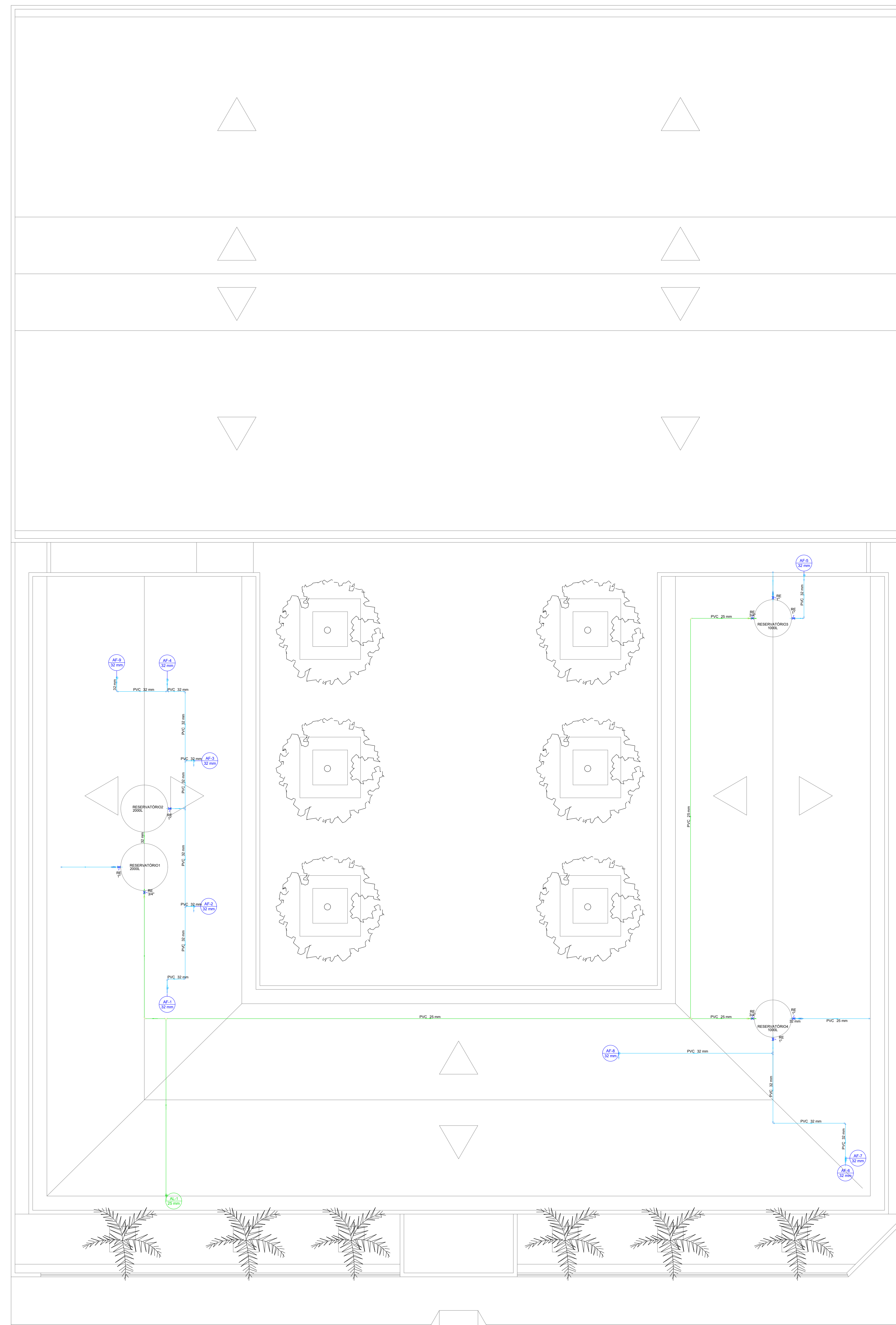

**03** HIDRÁULICO Coberta  
Escala 1:100

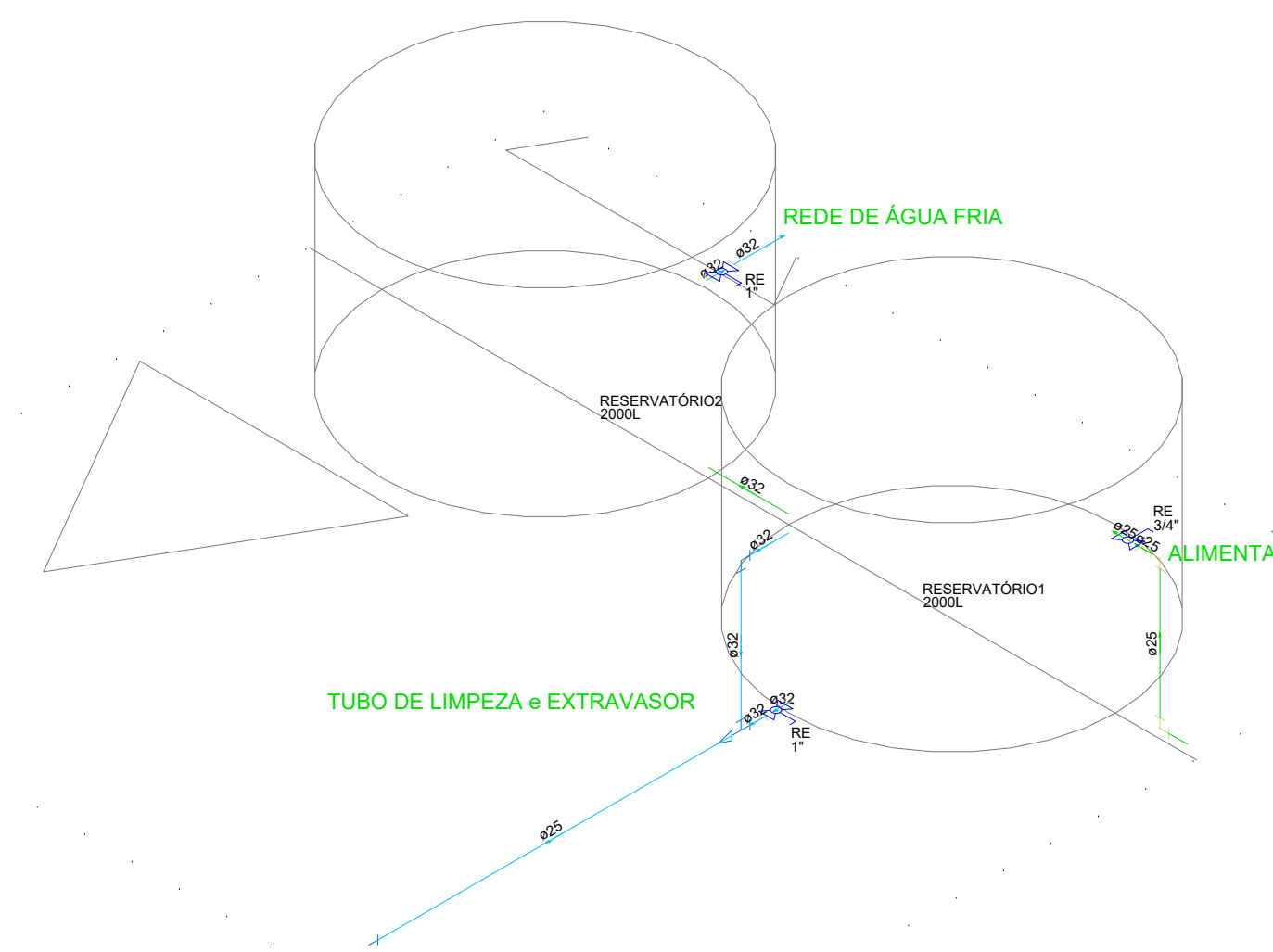

Detalhe Reservatório 01 e 02  
Escala 1:25

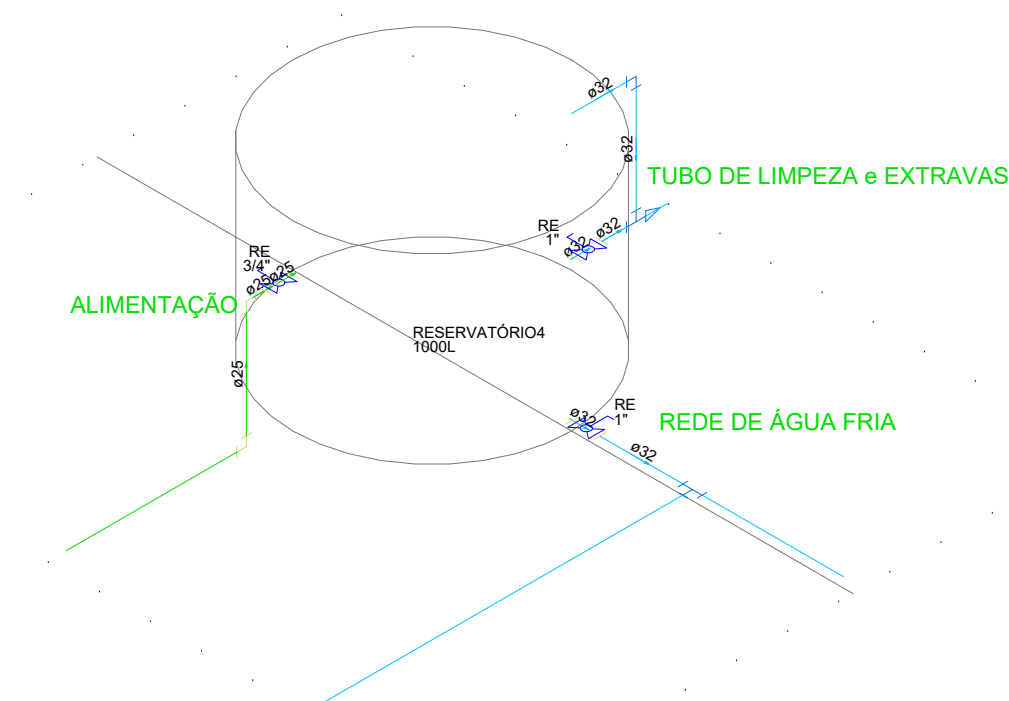

Detalhe Reservatório 04  
Escala 1:25

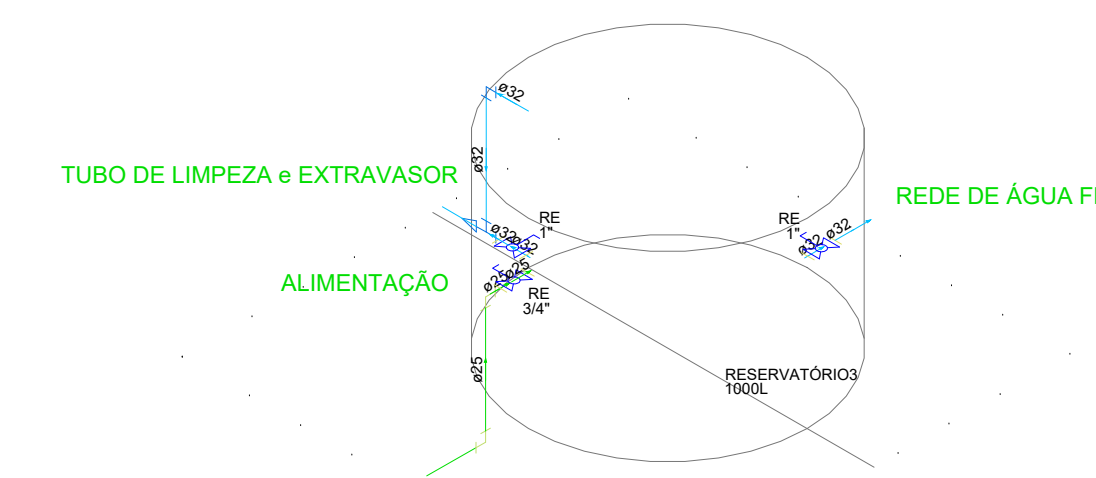

Detalhe Reservatório 03  
Escala 1:25

| Legenda de condutos - COBERTA |  |
|-------------------------------|--|
| Água fria                     |  |
| Alimentação                   |  |

| Legenda - COBERTA |                                      |
|-------------------|--------------------------------------|
|                   | Registro esfera VS compacto soldável |

|              |       |             |       |
|--------------|-------|-------------|-------|
| PROPRIETÁRIO | _____ | CREA        | _____ |
| ARQUITETO    | _____ | ARQUITETO   | _____ |
| ARQUITETO    | _____ | ARQUITETO   | _____ |
| CALCULO      | _____ | CONSTRUÇÃO  | _____ |
| CONSTRUÇÃO   | _____ | APROVO PM - | _____ |

| Nº | DATA | REVISÃO | DESENHO | APROVAÇÃO |
|----|------|---------|---------|-----------|
| 01 |      |         |         |           |
| 02 |      |         |         |           |

PROJETO:  
**ESCOLA JOSÉ PEDRO DA SILVA (SANTA ROSA)**

MUNICÍPIO:  
**MUNICÍPIO DE MARCO - CE**

ENDEREÇO DA OBRA:  
**RUA GERALDO BASTOS OSTERNO, SANTA ROSA, MARCO - CEARÁ**

CONTEÚDO:  
**PROJETO EXECUTIVO HIDROSSANITÁRIO**

HIDRÁULICO Coberta  
ISOMÉTRICO



AV. PREFEITO GUIDO OSTERNO, S/N  
CENTRO I - MARCO - CE | 63540-000  
88 3644-1218 | 88 3644-1415  
www.marco.ce.gov.br  
CNPJ: 07.566.316/0001-47

|                 |                              |              |
|-----------------|------------------------------|--------------|
| ESCALA PRANCHA: | DESENHO:                     | PRANCHA:     |
| INDICADA        | SECRETARIA DE INFRAESTRUTURA | <b>12/15</b> |
|                 | DATA:                        |              |
|                 | <b>NOV./2022</b>             |              |