

01 SANITÁRIO/DRENAGEM Pav. Térreo
Escala 1:125

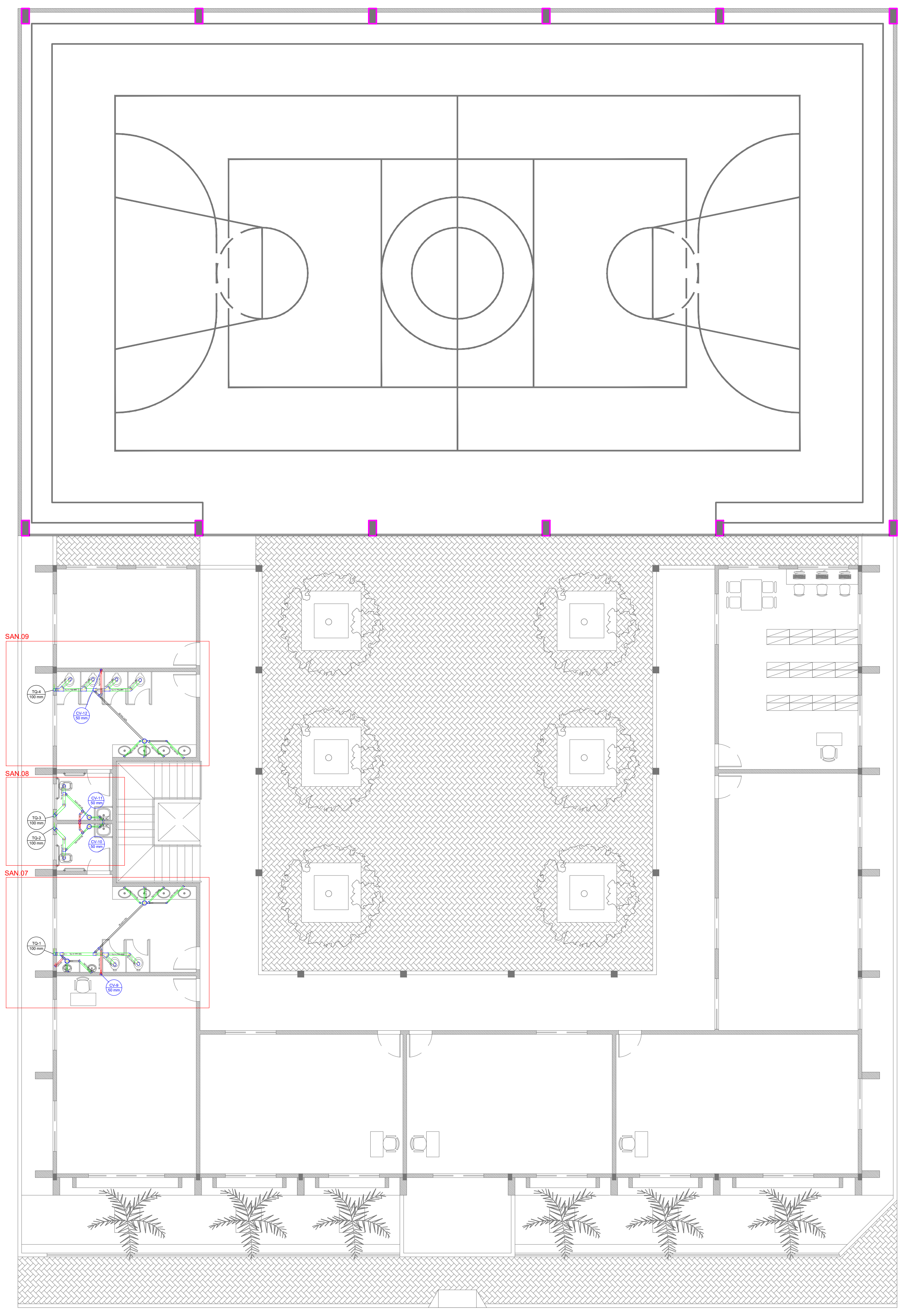

02 SANITÁRIO Pav. Superior
Escala 1:125

Legenda de condutos - TERREO	
	Esgoto
	Pluvial
	Ventilação

Legenda	
	Caixa Sifonada
	Caixa de areia pluvial c/gradeira
	Caixas Inspeção Esgoto Simples
	Curva 90 curta- coluna
	Curva 90 curta- coluna bolsa
	Joelho 45
	Junção simples
	Lavatório de Uso Geral
	Plia de Cozinha Residencial com Sifão 50mm
	Ramais de Ventilação
	Tanque de Lavar Roupas DN 40mm
	Vaso Sanitário c/ curva 90°

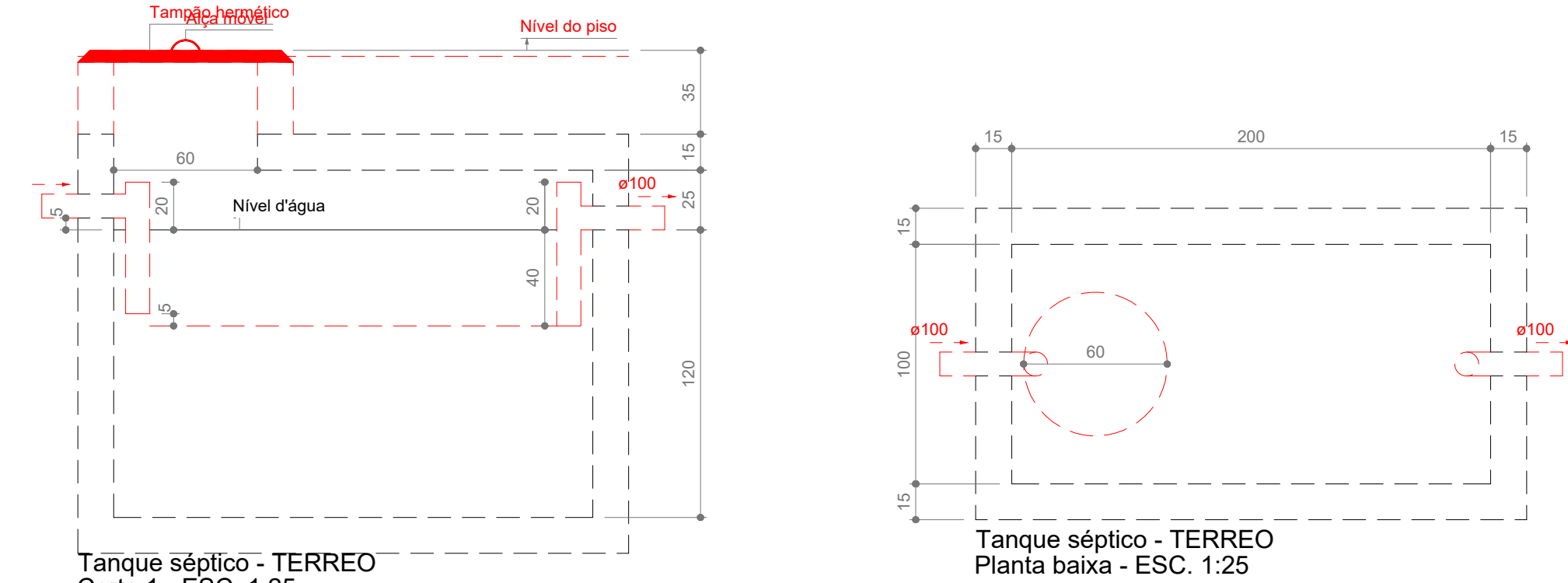
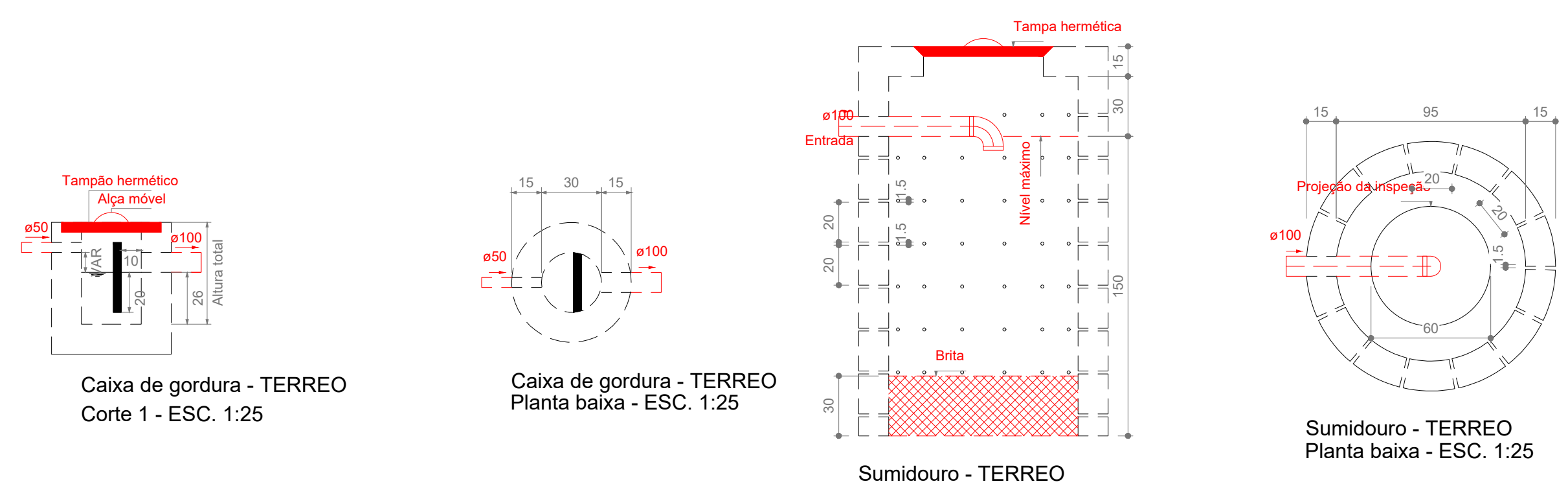

PROPRIETÁRIO	_____	CREA	_____
ARQUITETO	_____	INFRA	_____
ARQUITETO	_____	APROVO PM -	_____
CALCULO	_____		
CONSTRUÇÃO	_____		

02	01	Nº	DATA	REVISÃO	DESENHO	APROVAÇÃO

PROJETO: **ESCOLA JOSÉ PEDRO DA SILVA (SANTA ROSA)**

MUNICÍPIO: **MUNICÍPIO DE MARCO - CE**

ENDEREÇO DA OBRA: **RUA GERALDO BASTOS OSTERNO, SANTA ROSA, MARCO - CEARÁ**

CONTEÚDO: **PROJETO EXECUTIVO HIDROSSANITÁRIO**

SANITÁRIO PAV. TÉRREO

DRENAGEM

SANITÁRIO PAV. SUPERIOR

DETALHES

ESCALA PRANCHA:	DESENHO:	PRANCHA:
INDICADA	SECRETARIA DE INFRAESTRUTURA	08/15
	DATA:	
	NOV./2022	



AV. PREFEITO GUIDO OSTERNO, S/N
CENTRO I - MARCO - CE | 63500-000
88 3644-1218 | 88 3644-1415
www.marco.ce.gov.br
CNPJ: 07.566.316/0001-47

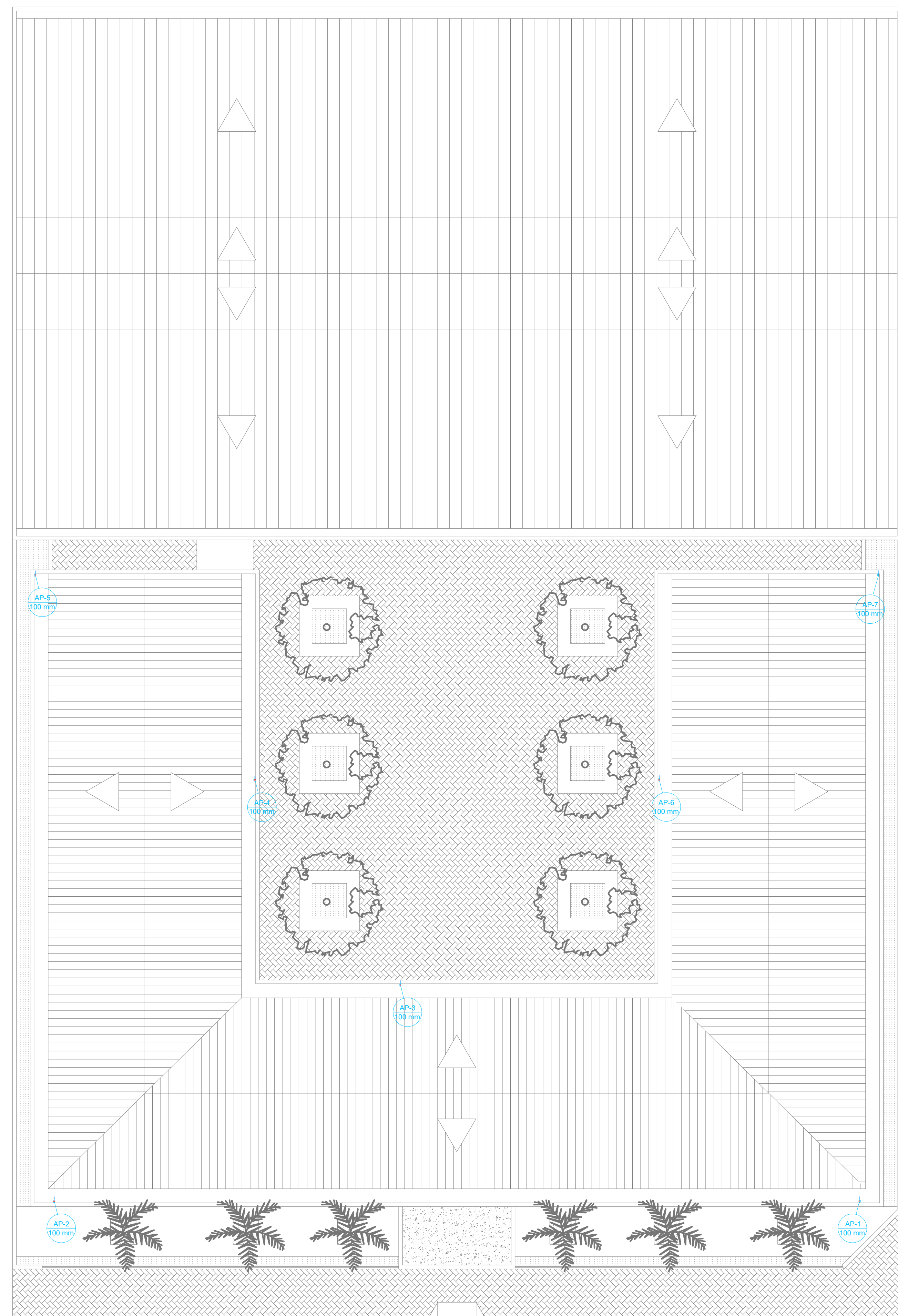

03 SANITÁRIO Águas Pluviais
Escala: 1:125

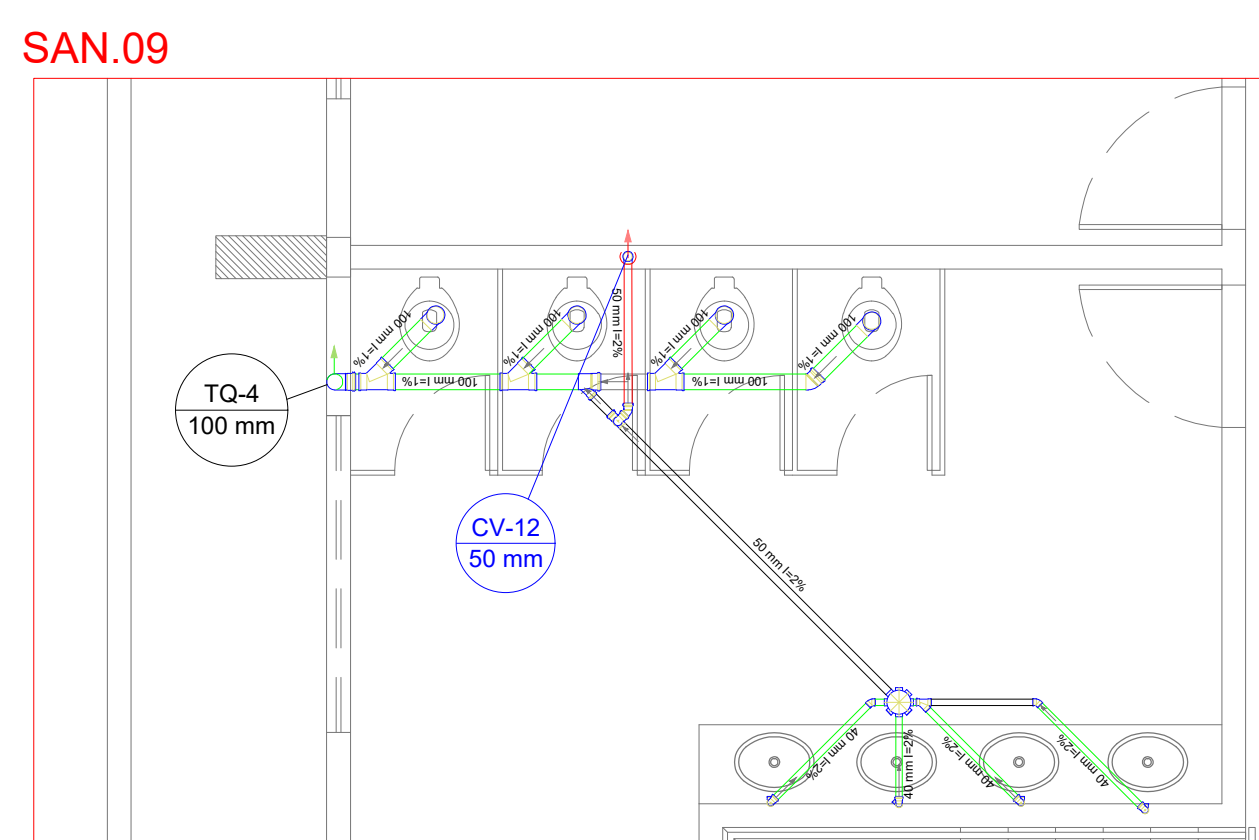
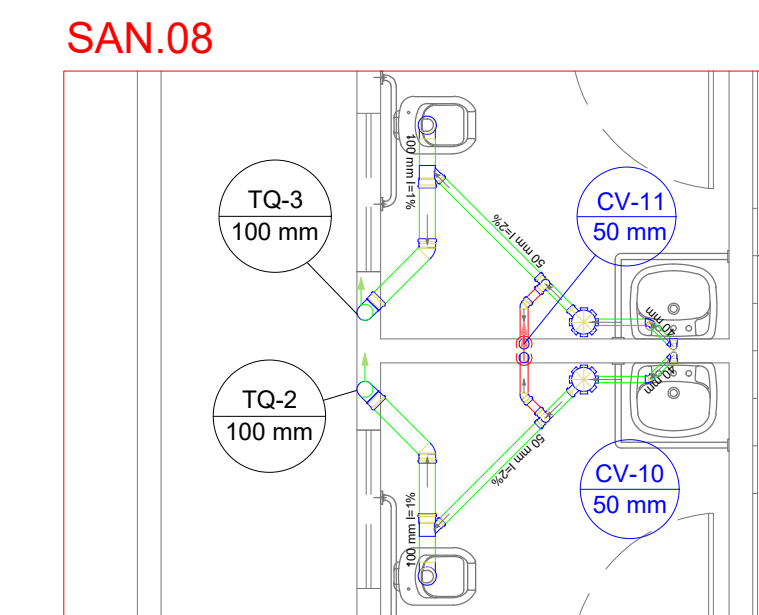
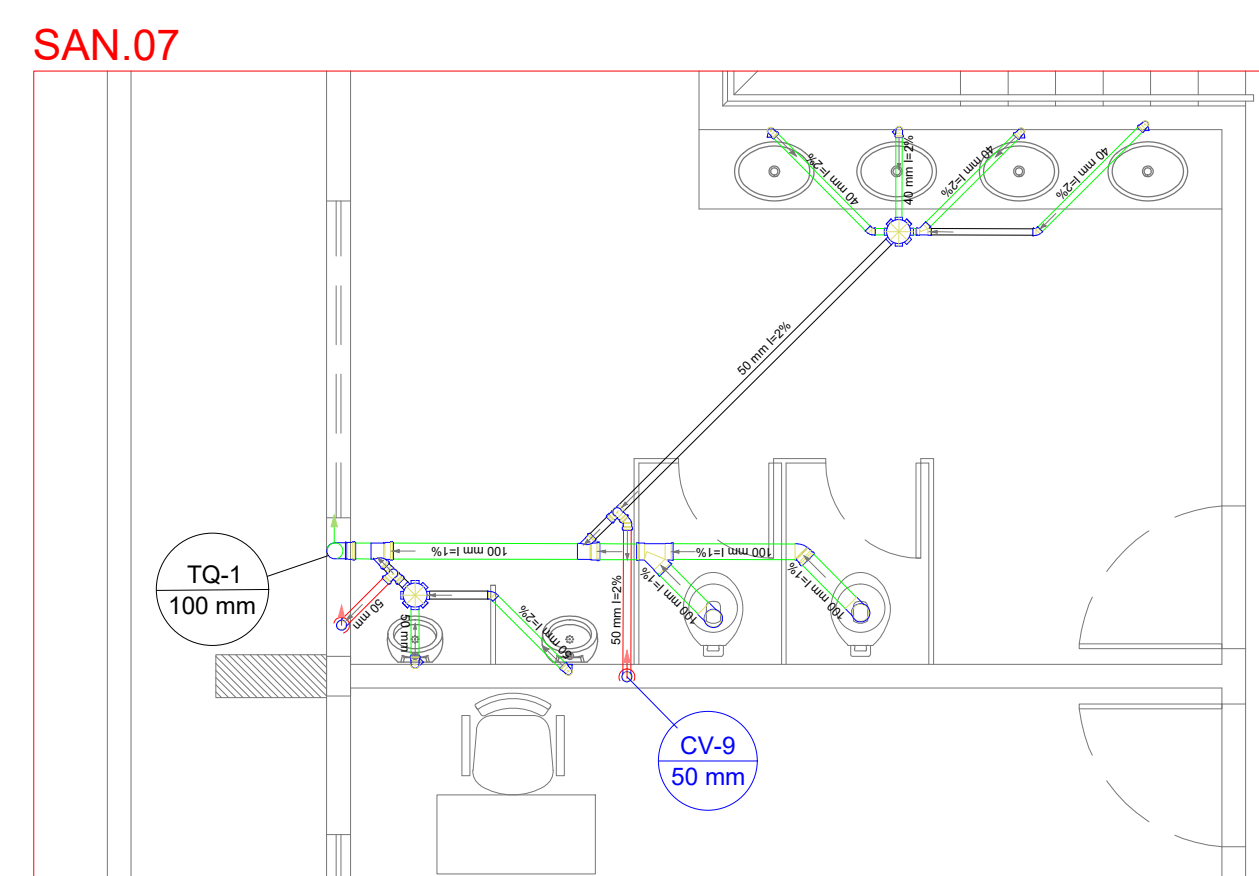
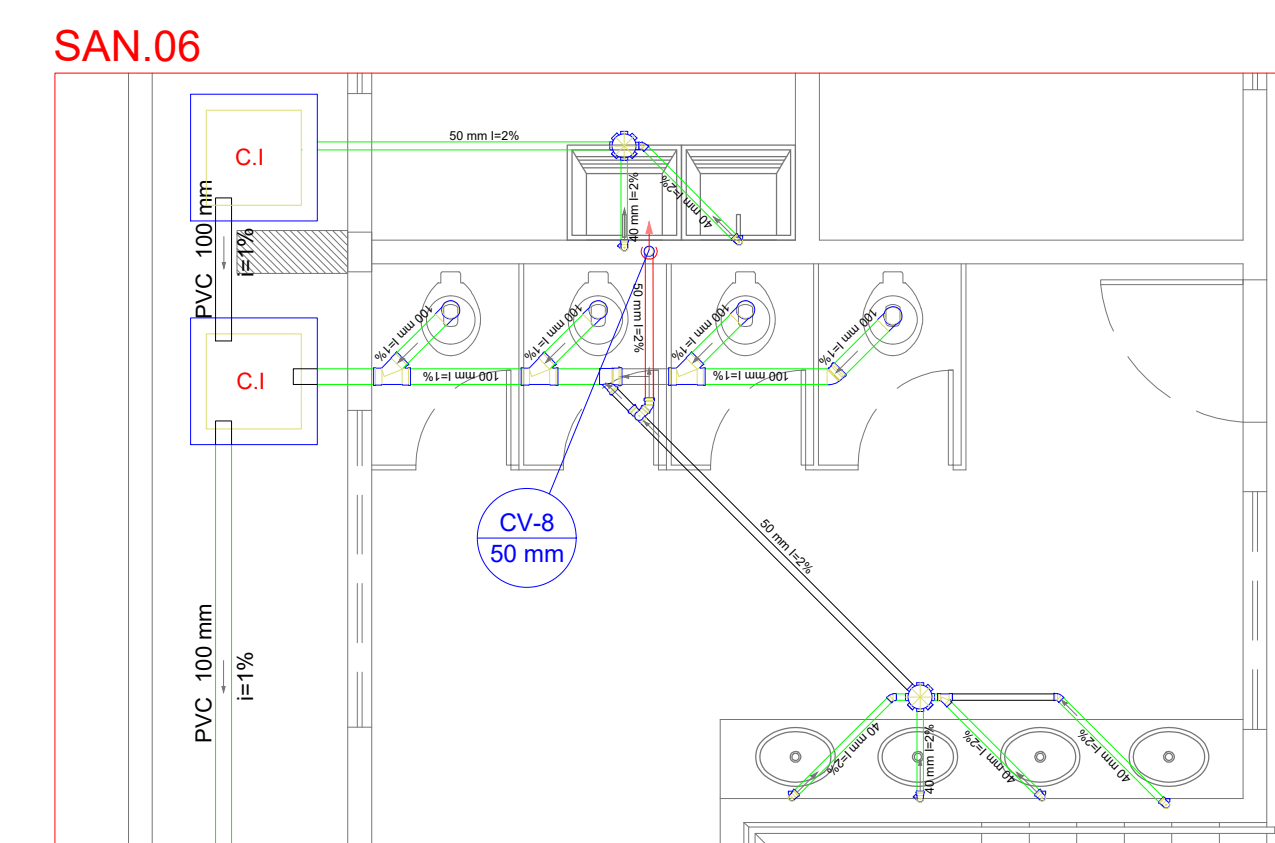
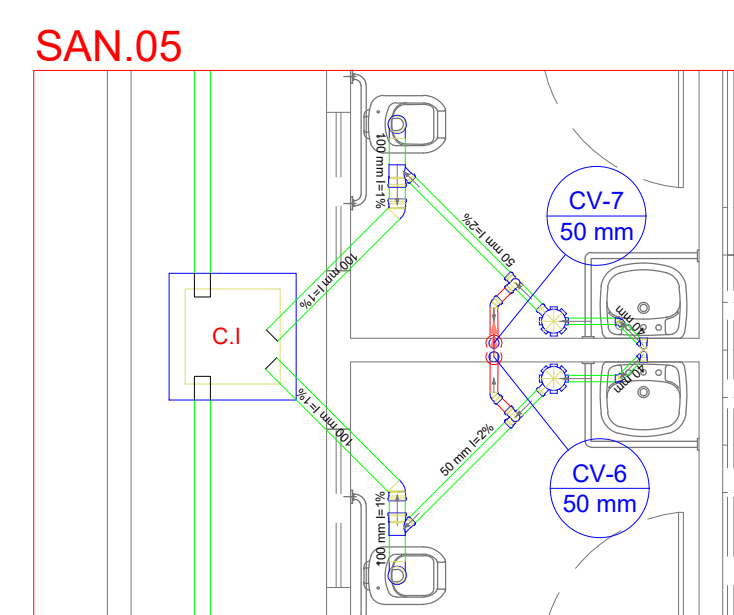
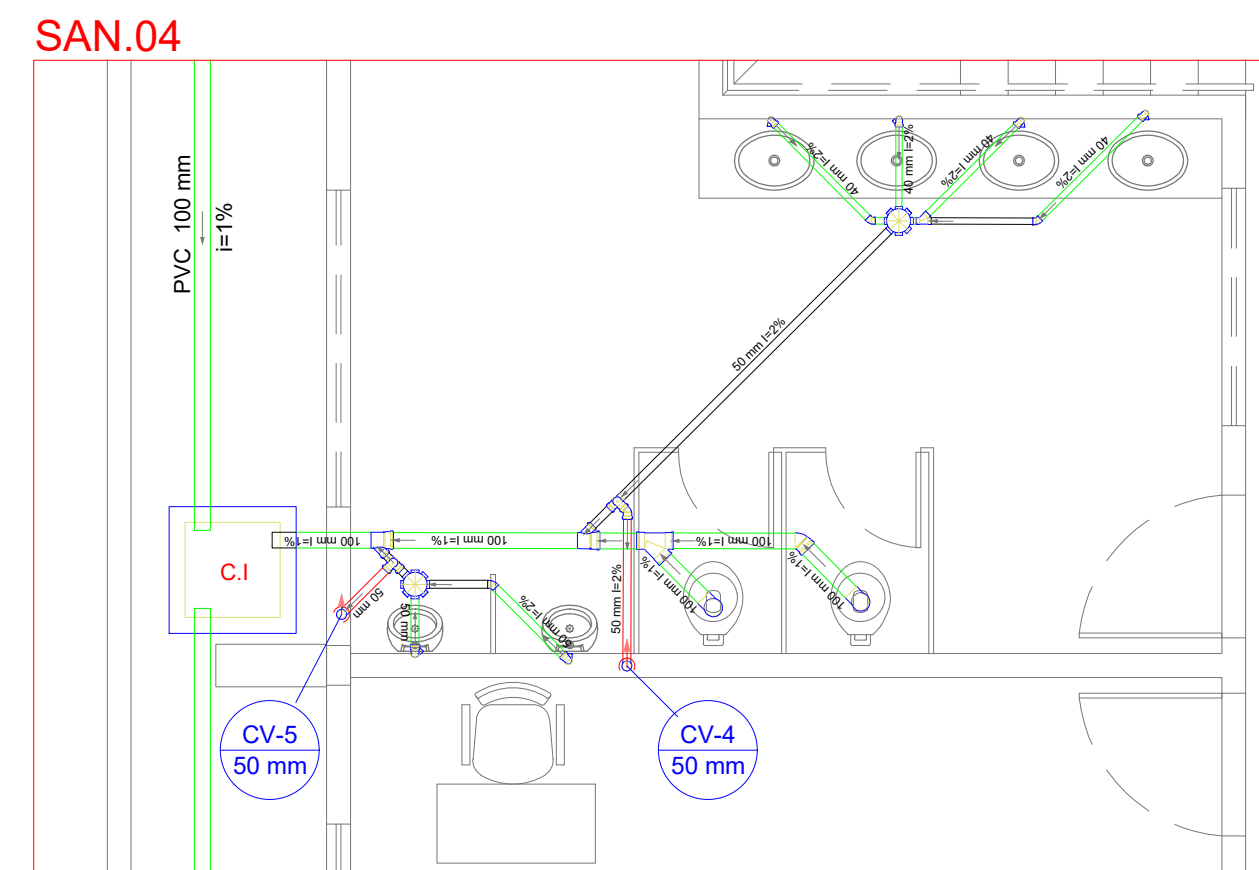
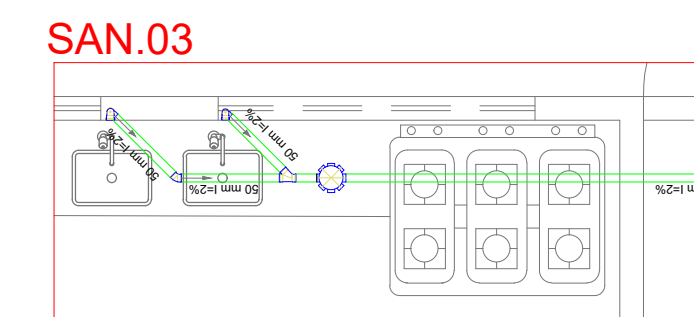
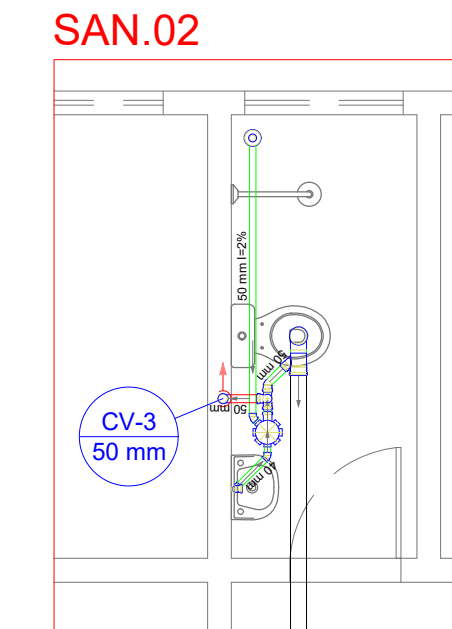
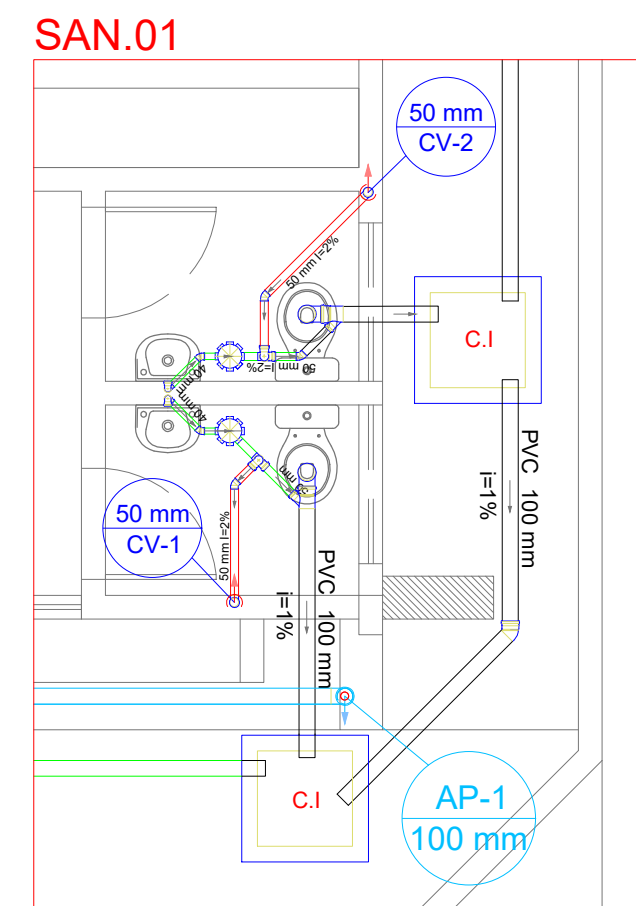

Legenda de condutos - TERREO	
	Esgoto
	Pluvial
	Ventilação

Legenda	
	Caixa Sifonada
	Caixa de areia pluvial c/gradeira
	Caixas Inspeção Esgoto Simples
	Curva 90 curta- coluna
	Curva 90 curta- coluna bolsa
	Joelho 45
	Junção simples
	Lavatório de Uso Geral
	Plia de Cozinha Residencial com Sifão 50mm
	Ramais de Ventilação
	Tanque de Lavar Roupas DN 40mm
	Vaso Sanitário c/ curva 90°

PROPRIETÁRIO	_____	CREA	_____
ARQUITETO	_____	INFRA	_____
ARQUITETO	_____	APROVO PM -	_____
CALCULO	_____		
CONSTRUÇÃO	_____		

02	REVISÃO	DESENHO	APROVAÇÃO
01			
Nº	DATA		

PROJETO:
ESCOLA JOSÉ PEDRO DA SILVA (SANTA ROSA)
MUNICÍPIO:
MUNICÍPIO DE MARCO - CE
ENDEREÇO DA OBRA:
RUA GERALDO BASTOS OSTERNO, SANTA ROSA, MARCO - CEARÁ



AV. PREFEITO GUIDO OSTERNO, S/N
CENTRO I MARCO - CE | 63540-000
88 3644-1210 | 88 3644-1415
www.marco.ce.gov.br
CNPJ: 07.566.316/0001-47

CONTEÚDO:
PROJETO EXECUTIVO HIDROSSANITÁRIO
ÁGUAS PLUVIAIS
DETALHES

ESCALA PRANCHA:	DESENHO:	PRANCHA:
INDICADA	SECRETARIA DE INFRAESTRUTURA	09/15
	DATA:	
	NOV./2022	