

RUA GOV. RAUL BARBOSA

RUA ANTÔNIO OSTERNO SILVA

01 PLANTA BAIXA

Escala 1:100

QUADRO DE ESQUADRIAS						
CÓDIGO	LARG (m)	ALT (m)	PEIT (m)	TIPO	QUANT.	DESCRIÇÃO
PORTAS						
P1	0.90	2.10	---	ABRIR	14	PORTA DE ALUMINIO
P2	0.60	2.10	---	ABRIR	02	PORTA DE ALUMINIO
P3	3.00	2.20	---	ABRIR	01	PORTA DE ALUMINIO (DUAS FOLHAS)
P5	0.90	2.10	---	ABRIR	02	PORTA DE ALUMINIO (PNE)
P6	0.90	1.60	---	ABRIR	02	PORTA DE ALUMINIO (PNE)
P7	0.60	1.60	---	ABRIR	07	PORTA DE ALUMINIO
P8	0.60	1.60	---	ABRIR	02	PORTA DE GRADE
PN1	4.00	2.70	---	CORRER	01	PORTÃO DE NYLOFOR
JANELAS						
J1	2.00	0.50	1.60	CORRER	06	JANELA / ALUMINIO ANODIZADO BRANCO / COM VIDRO
J2	1.50	0.50	1.60	CORRER	35	JANELA / ALUMINIO ANODIZADO BRANCO / COM VIDRO
J5	1.50	1.10	1.00	CORRER	01	JANELA COZINHA
COBOGÓ						
C01	2.00	2.20	--	FIXO	04	COBOGÓ ANTICHUVA
C02	2.50	2.20	--	FIXO	08	COBOGÓ ANTICHUVA

QUADRO DE ÁREAS	
ÁREA TERRENO	1.807,47m ²
ÁREA EDIFICADA ESCOLA	889,48m ²
ÁREA COBERTA	838,52m ²
ÁREA PARQUE INFANTIL	74,69m ²
AREIA	74,69m ²
GRAMA JARDIM	80,72m ²
PISO INTERTRAVADO GERAL	486,52m ²

- LEGENDA:**
- PISO:**
- 1- PISO INDUSTRIAL
 - 2- PORCELANATO
- PINTURA PAREDES:**
- 1- PINTURA INTERNA TEXTURA BRANCO GELCO FORTICOLOR
 - 2- PINTURA EXTERNA TEXTURADO BRANCO GELCO FORTICOLOR
 - 3- REVESTIMENTO CERÂMICO BANHEIROS 46x46cm
- TETO:**
- 1- LAJE
 - 2- TELHA CERÂMICA COLONIAL E LAJE
 - 3- TELHA CERÂMICA COLONIAL

- LEGENDA:**
- PISO INTERTRAVADO TIPO TUOLINHO (19,0x19,0cm NA COR CINZA)
 - REVESTIMENTO BLOCO CERÂMICO TIPO TUOLINHO
 - GRAMA BATATAIS EM PLACAS
 - MEIO FIO DE CONCRETO PRE-MOLDADO 0,15cm

PROPRIETÁRIO	CREA
ARQUITETO	INFRA
ENGENHEIRO CIVIL	
CALCULO	APROVO PM -
CONSTRUÇÃO	

02				
01				
Nº	DATA	REVISÃO	DESENHO	APROVAÇÃO
<p>PROJETO: C.E.I SONHO INFANTIL</p> <p>MUNICÍPIO: MUNICÍPIO DE MARCO - CE</p> <p>ENDEREÇO DA OBRA: RUA ANTÔNIO OSTERNO SILVA - COQUEIRINHO</p> <p>CONTEÚDO: PROJETO EXECUTIVO ARQUITETÔNICO</p> <p>PLANTA BAIXA</p>				
<p>AV. PREFEITO GUIDO OSTERNO, S/N CENTRO MARCO - CE 82560-000 88 3664-1210 88 3664-1415 www.marco.ce.gov.br CNPJ: 07.566.516/0001-47</p>		<p>ESCALA PRANCHA: ESC: 1/100</p> <p>DESENHO: SECRETARIA DE INFRAESTRUTURA</p> <p>DATA: AGOSTO / 2023</p> <p>PRANCHA: 01/03</p>		

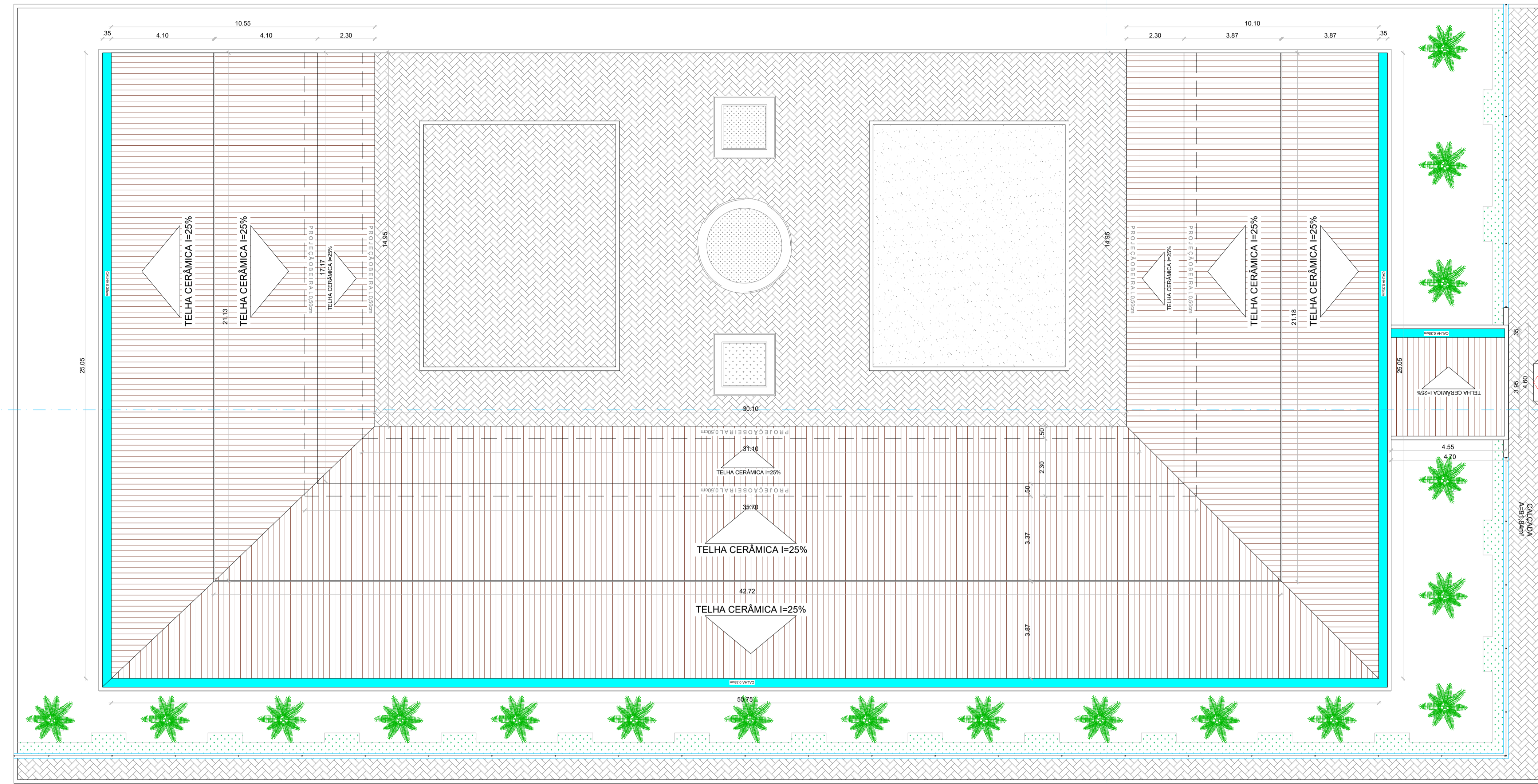

RUA GOV. RAUL BARBOSA

RUA ANTÔNIO OSTERNO SILVA

02 COBERTA

Escala 1:100

QUADRO DE ESQUADRIAS						
CÓDIGO	LARG (m)	ALT (m)	PEIT (m)	TIPO	QUANT.	DESCRIÇÃO
PORTAS						
P1	0.90	2.10	---	ABRIR	14	PORTA DE ALUMINIO
P2	0.60	2.10	---	ABRIR	02	PORTA DE ALUMINIO
P3	3.00	2.20	---	ABRIR	01	PORTA DE ALUMINIO (DUAS FOLHAS)
P5	0.90	2.10	---	ABRIR	02	PORTA DE ALUMINIO (PNE)
P6	0.90	1.60	---	ABRIR	02	PORTA DE ALUMINIO (PNE)
P7	0.60	1.60	---	ABRIR	07	PORTA DE ALUMINIO
P8	0.60	1.60	---	ABRIR	02	PORTA DE GRADE
PN1	4.00	2.70	---	CORRER	01	PORTÃO DE NYLOFOR
JANELAS						
J1	2.00	0.50	1.60	CORRER	06	JANELA / ALUMINIO ANODIZADO BRANCO / COM VIDRO
J2	1.50	0.50	1.60	CORRER	35	JANELA / ALUMINIO ANODIZADO BRANCO / COM VIDRO
J5	1.50	1.10	1.00	CORRER	01	JANELA COZINHA
COBOGÓ						
CO1	2.00	2.20	--	FIXO	04	COBOGÓ ANTICHUVA
CO2	2.50	2.20	--	FIXO	08	COBOGÓ ANTICHUVA

QUADRO DE ÁREAS	
ÁREA TERRENO	1.807,47m ²
ÁREA EDIFICADA ESCOLA	889,48m ²
ÁREA COBERTA	838,52m ²
ÁREA PARQUE INFANTIL	74,69m ²
ÁREA	74,69m ²
GRAMA JARDIM	80,72m ²
PISO INTERTRAVADO GERAL	486,52m ²

LEGENDA:

PISO:
1- PISO INDUSTRIAL
2- PORCELANATO

PINTURA PAREDES:
1- PINTURA INTERNA TEXTURA BRANCO
GÉLO FORTCOLOR
REVESTIMENTO CERÂMICO INTERNO 32x62cm
(32A10) BRILHANTE h=1,29m
2- PINTURA EXTERNA TEXTURADO BRANCO
GÉLO FORTCOLOR
REVESTIMENTO CERÂMICO EXTERNO 32x62cm
(32B0415) ACETINADA h=1,29m
3- REVESTIMENTO CERÂMICO BANHEIROS 46x46cm

TETO:
1- LAJE
2- TELHA CERÂMICA COLONIAL E LAJE
3- TELHA CERÂMICA COLONIAL

LEGENDA:

PISO INTERTRAVADO TIPO TUOLINHO
(19,0x10,4)cm NA COR CINZA
REVESTIMENTO BLOCO CERÂMICO TIPO TUOLINHO
GRAMA BATATAIS EM PLACAS
MEIO FIO DE CONCRETO PRE-MOLDADO 0,15cm

PROPRIETÁRIO	CREA
ARQUITETO	INFRA
ENGENHEIRO CIVIL	
CALCULO	APROVO PM -
CONSTRUÇÃO	



AV. PREFEITO GUIDO OSTERNO, S/N
CENTRO | MARCO - CE | 82560-000
88 3664-1210 | 88 3664-1415
www.marco.ce.gov.br
CNPJ: 07.566.516/0001-47

PROJETO: **C.E.I SONHO INFANTIL**
MUNICÍPIO: **MUNICÍPIO DE MARCO - CE**
ENDEREÇO DA OBRA: **RUA ANTÔNIO OSTERNO SILVA - COQUEIRINHO**
CONTEÚDO: **PROJETO EXECUTIVO ARQUITETÔNICO**
COBERTA

ESCALA PRANCHA: **ESC: 1/100** DESENHO: **SECRETARIA DE INFRAESTRUTURA** PRANCHA: **02/03**
DATA: **AGOSTO / 2023**

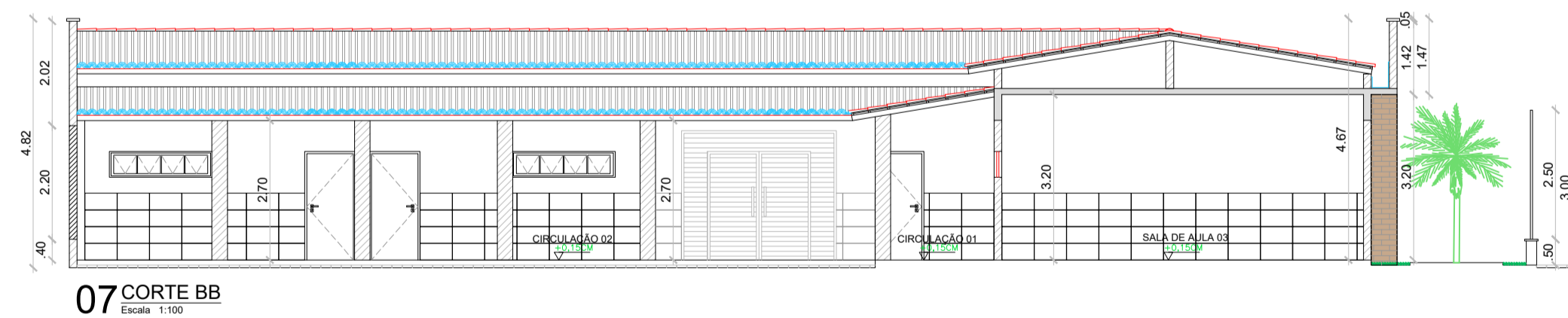
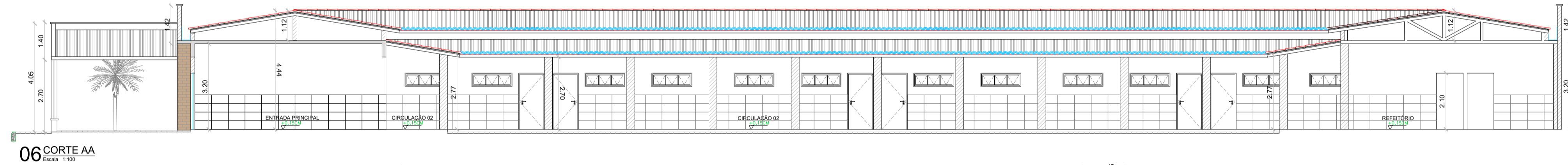
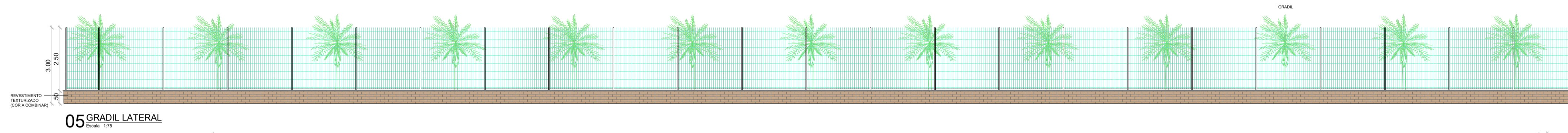
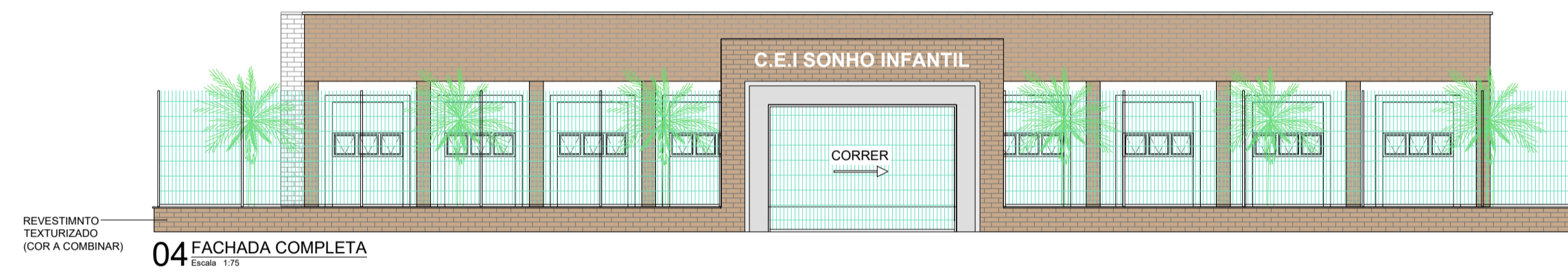
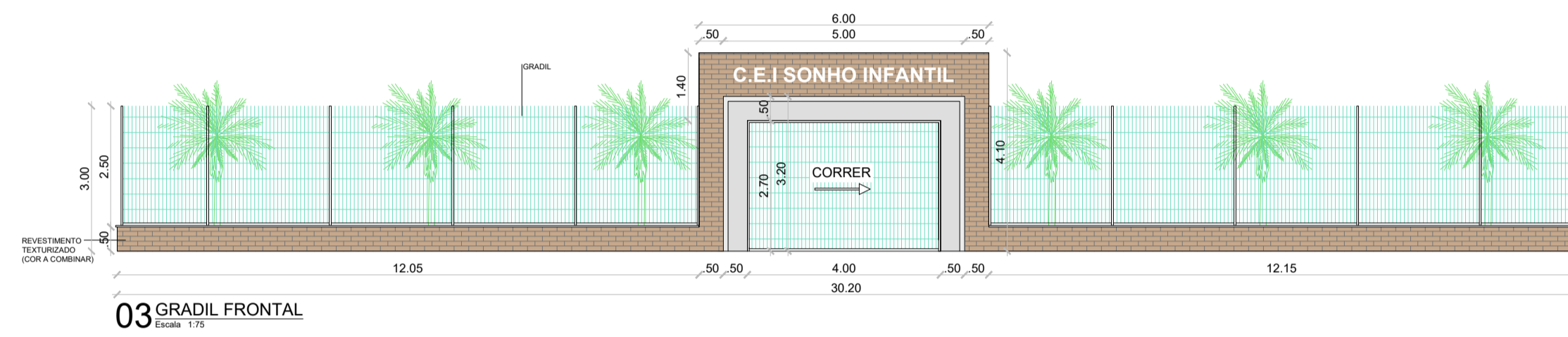
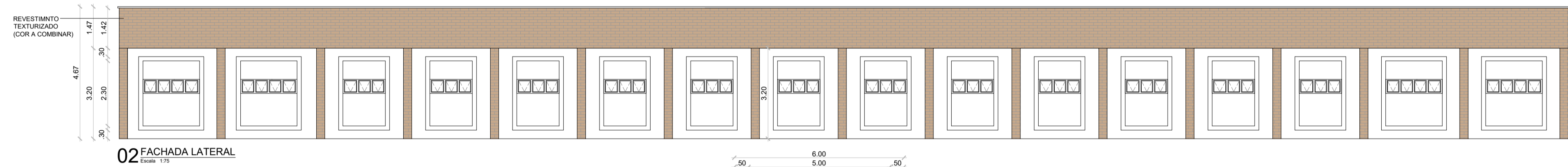

PROPRIETÁRIO	CREA
ARQUITETO	INFRA
ENGENHEIRO CIVIL	APROVO PM -
CALCULO	
CONSTRUÇÃO	

02				
01				
Nº	DATA	REVISÃO	DESENHO	APROVAÇÃO
		PROJETO: C.E.I SONHO INFANTIL MUNICÍPIO: MUNICÍPIO DE MARCO - CE ENDEREÇO DA OBRA: RUA ANTÔNIO OSTERNO SILVA - COQUEIRINHO CONTEÚDO: PROJETO EXECUTIVO ARQUITETÔNICO CORTES E FACHADA		
ESCALA PRANCHA: ESC: 1/100		DESENHO: SECRETARIA DE INFRAESTRUTURA	PRANCHA: 03/03	
		DATA: AGOSTO / 2023		



AV. PREFEITO GUIDO OSTERNO, S/N
CENTRO | MARCO - CE | 42560-000
88 3664-1210 | 88 3664-1415
www.marco.ce.gov.br
CNPJ: 07.566.516/0001-47