

QUADRO DE ESQUADRIAS						
CÓDIGO	LARG (m)	ALT (m)	PEIT (m)	TIPO	QUANT.	DESCRIÇÃO
PORTAS						
P1	0.90	2.10	---	ABRIR	12	PORTA DE ALUMINIO
P2	2.00	2.10	---	ABRIR	01	PORTA DE ALUMINIO (DUAS FOLHAS)
P3	1.80	2.10	---	ABRIR	01	PORTA DE ALUMINIO (DUAS FOLHAS)
P4	0.60	1.60	---	ABRIR	01	PORTA DE ALUMINIO (GÁS)
P5	0.90	2.10	---	ABRIR	02	PORTA DE ALUMINIO (PNE)
P6	0.90	1.60	---	ABRIR	02	PORTA DE ALUMINIO (PNE)
P7	0.60	1.60	---	ABRIR	05	PORTA DE ALUMINIO
P1N	3.00	3.00	---	CORRER	01	PORTÃO DE NYLOFOR
P1F	4.00	3.00	---	ABRIR	01	PORTÃO DE FERRO

JANELAS						
J1	2.00	0.50	1.60	CORRER	16	JANELA / ALUMINIO ANODIZADO BRANCO / COM VIDRO
J2	1.50	0.50	1.60	CORRER	10	JANELA / ALUMINIO ANODIZADO BRANCO / COM VIDRO
J3	1.00	0.50	1.60	CORRER	06	JANELA / ALUMINIO ANODIZADO BRANCO / COM VIDRO
J4	2.00	1.10	1.00	CORRER	01	JANELÃO COZINHA

COBOGÓ						
C01	2.50	2.20	-	-	02	COBOGÓ ANTICHUVA

QUADRO DE ÁREAS	
ÁREA TERRENO	1.978m ²
ÁREA EDIFICADA ESCOLA	653,04m ²
CALÇADA	1.087,98m ²

LEGENDA:

- PISO:**
- 1- PISO INDUSTRIAL
 - 2- PISO CERÂMICO CERBRAS QUARTZO BEGE PEI 4-40x46
- PINTURA PAREDES:**
- 1- PINTURA INTERNA TEXTURA BRANCO GELCO FORTCOLOR
 - 2- PINTURA EXTERNA TEXTURADO BRANCO GELCO FORTCOLOR
 - 3- PINTURA INTERNA TEXTURA BRANCO GELCO FORTCOLOR
- REVESTIMENTO CERÂMICO:**
- 1- REVESTIMENTO CERÂMICO INTERNO 32x62cm (32x62) BRILHANTE h=1,20m
 - 2- REVESTIMENTO CERÂMICO EXTERNO 32x62cm (32x62)5 ACETINADA h=1,20m
 - 3- REVESTIMENTO CERÂMICO BANHEIROS 46x46cm
- TETO:**
- 1- LAJE
 - 2- TELHA CERÂMICA COLONIAL E LAJE
 - 3- TELHA CERÂMICA COLONIAL
- LEGENDA:**
- PISO INTERTRAVADO TIPO TUIOLINHO (19,8x10x4)cm NA COR CINZA
 - REVESTIMENTO BLOCO CERÂMICO TIPO TUIOLINHO
 - GRAMA BATATAIS EM PLACAS
 - MEIO FIO DE CONCRETO PRE-MOLDADO 0,15cm

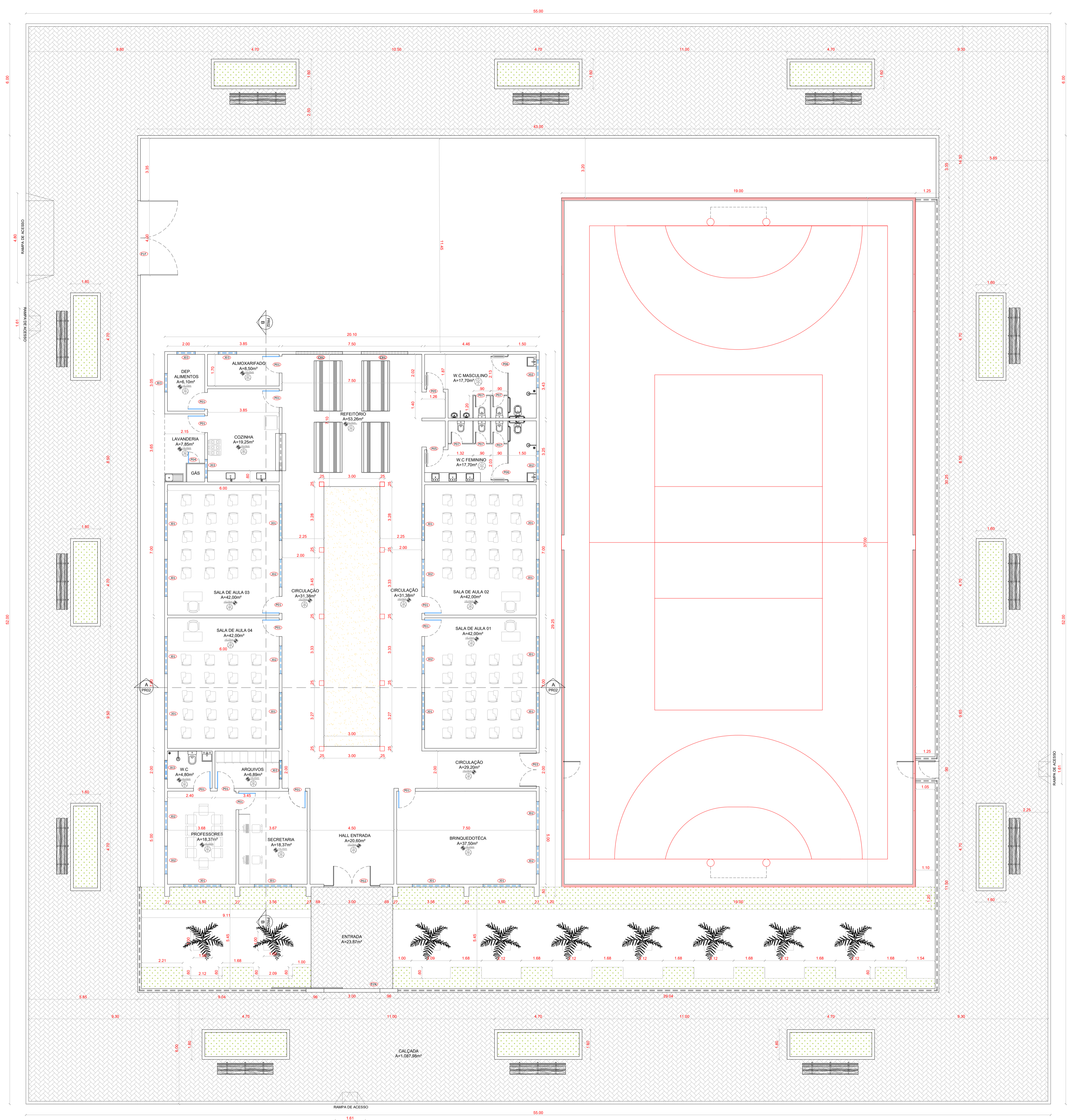

PROPRIETÁRIO	CREA
ARQUITETO	INFRA
ENGENHEIRO CIVIL	
CALCULO	APROVO PM -
CONSTRUÇÃO	

02					
01					
Nº	DATA	REVISÃO	DESENHO	APROVAÇÃO	
		PROJETO: PROJETO ESTRUTURAL E.E.F DIAMANTE			
		MUNICÍPIO: MUNICÍPIO DE MARCO - CE			
		ENDEREÇO DA OBRA: LOCALIDADE DE DIAMANTE			
		CONTEÚDO: PROJETO EXECUTIVO ARQUITETÔNICO			
		PLANTA BAIXA			
		COBERTA			
		REVISÃO: PROJETO EXECUTIVO ARQUITETÔNICO			
		ESCALA PRANCHA: 1/100			
		DESENHO: SECRETARIA DE INFRAESTRUTURA			
		DATA: SETEMBRO/2023			
		PRANCHA: 01/03			



AV. PREFEITO GUIDO OSTERHO, S/N
CENTRO | MARCO - CE | 82560-000
88 3664-1210 | 88 3664-1415
www.marco.ce.gov.br
CNPJ: 07.566.516/0001-47

01 PLANTA BAIXA
Escala 1:100

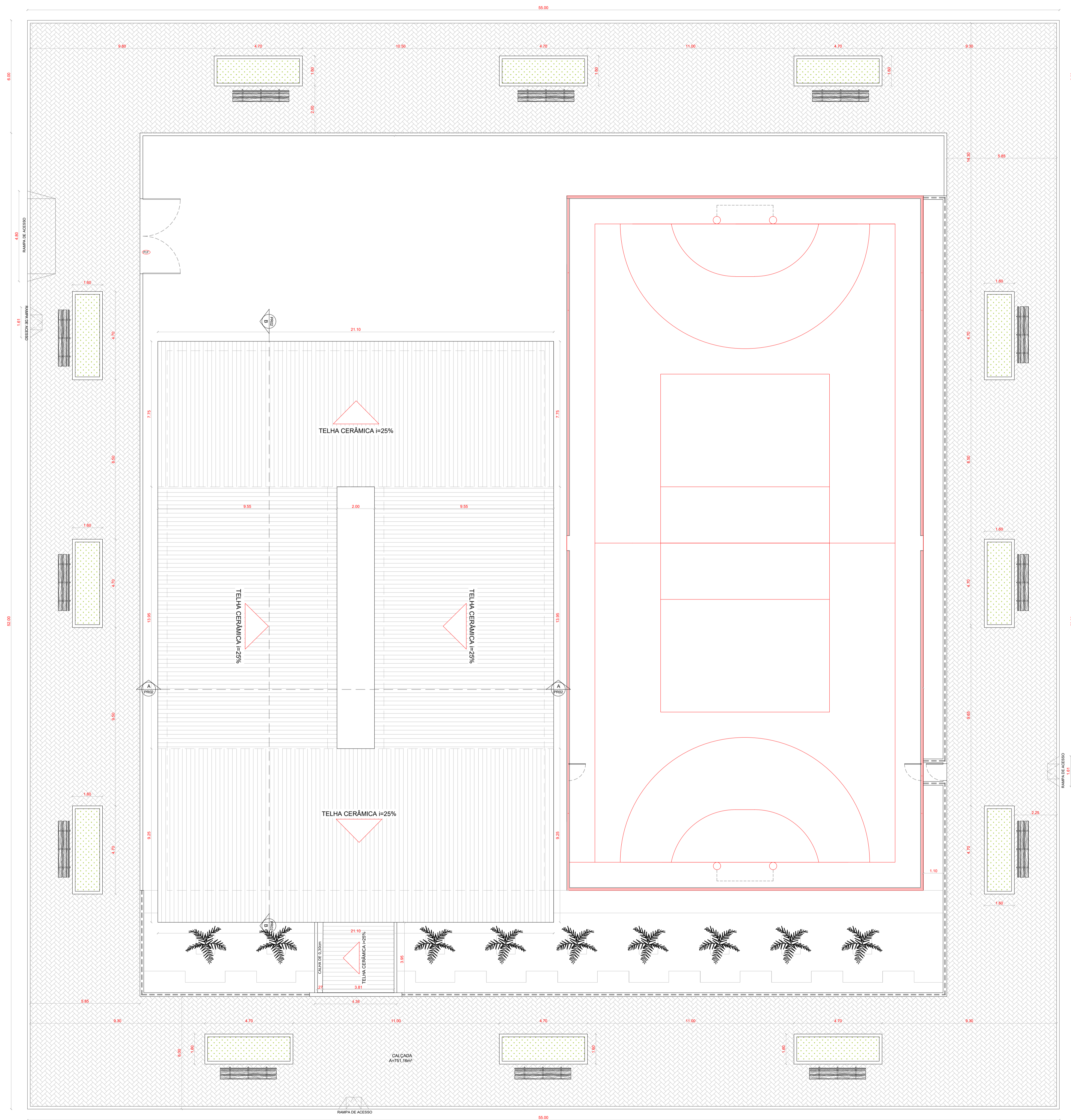

02 COBERTA
Escala 1:100

PROPRIETÁRIO	CREA	
ARQUITETO	INFRA	
ENGENHEIRO CIVIL	APROVO PM -	
CALCULO		
CONSTRUÇÃO		
02		
01		
Nº	DATA	
REVISÃO	DESENHO	APROVAÇÃO
PROJETO:	PROJETO ESTRUTURAL E.E.F DIAMANTE	
MUNICÍPIO:	MUNICÍPIO DE MARCO - CE	
ENDEREÇO DA OBRA:	LOCALIDADE DE DIAMANTE	
CONTEÚDO:	PROJETO EXECUTIVO ARQUITETÔNICO	
COBERTA		
ESCALA PRANCHA:	DESENHO:	PRANCHA:
1/100	SECRETARIA DE INFRAESTRUTURA	02/03
	DATA:	SETEMBRO/ 2023



AV. PREFEITO GUIDO OSTERHO, S/N
CENTRO | MARCO - CE | 82560-000
88 3664-1210 | 88 3664-1415
www.marco.ce.gov.br
CNPJ: 07.566.516/0001-47

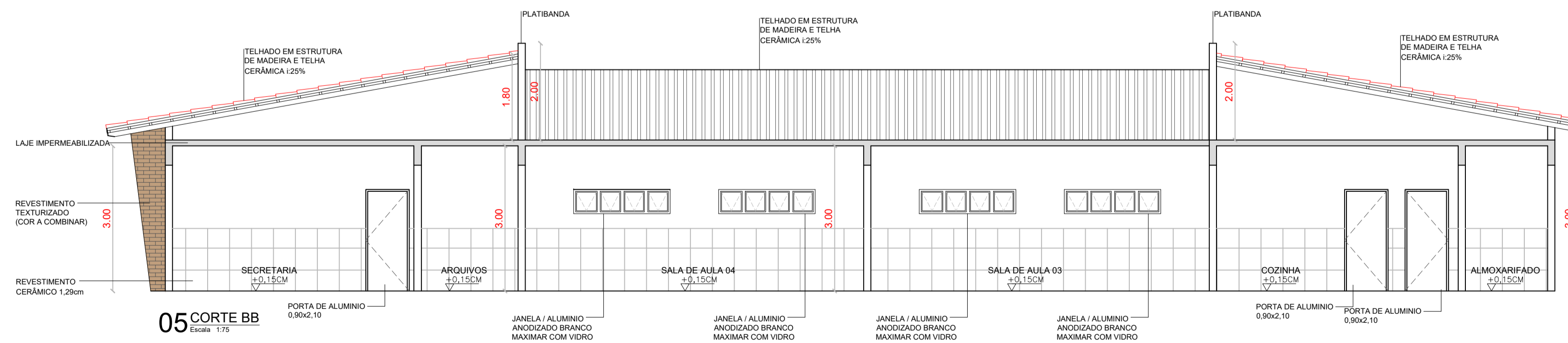
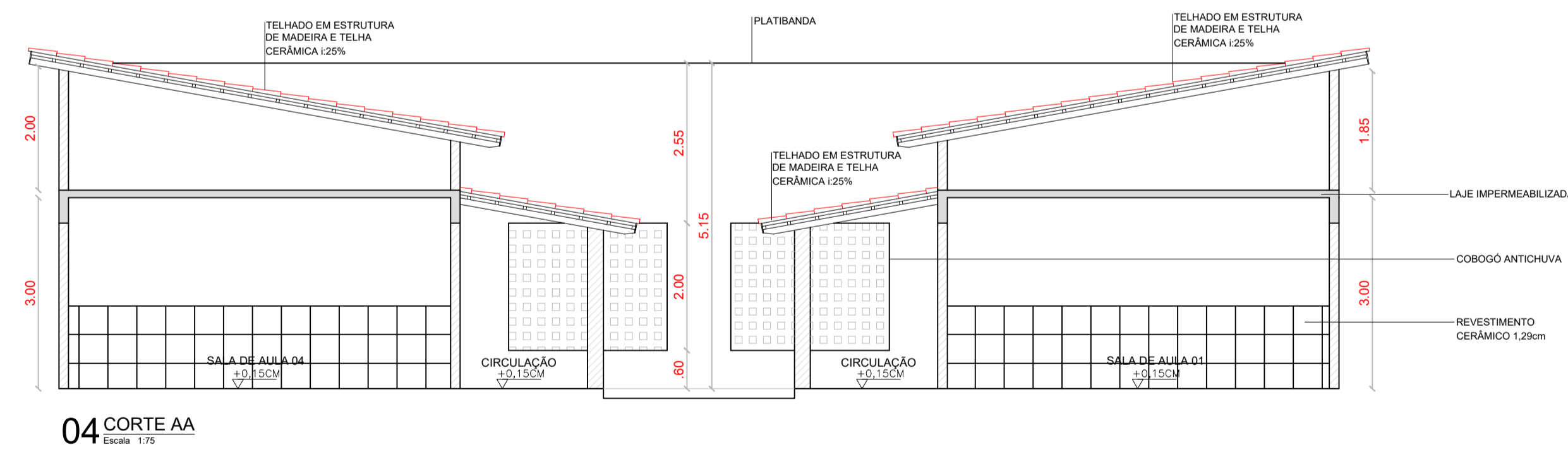
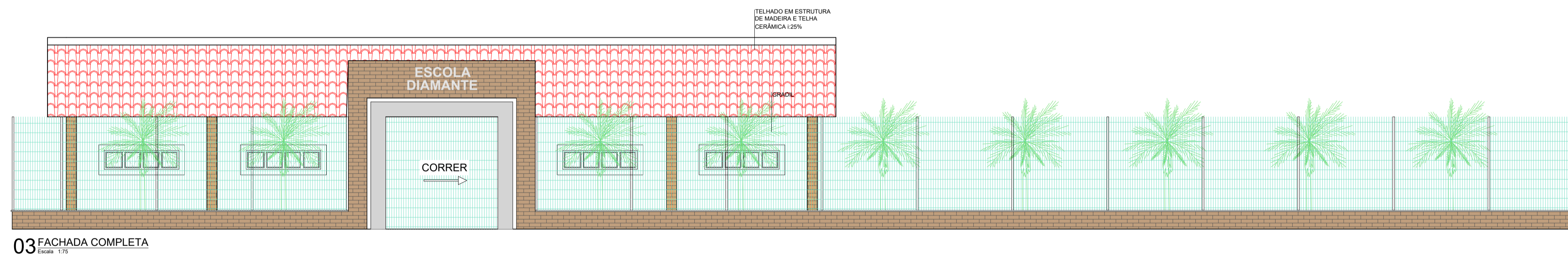
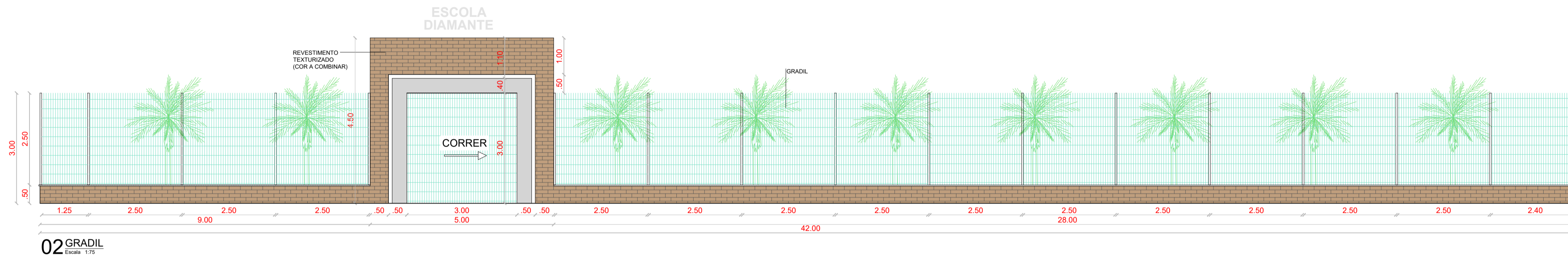
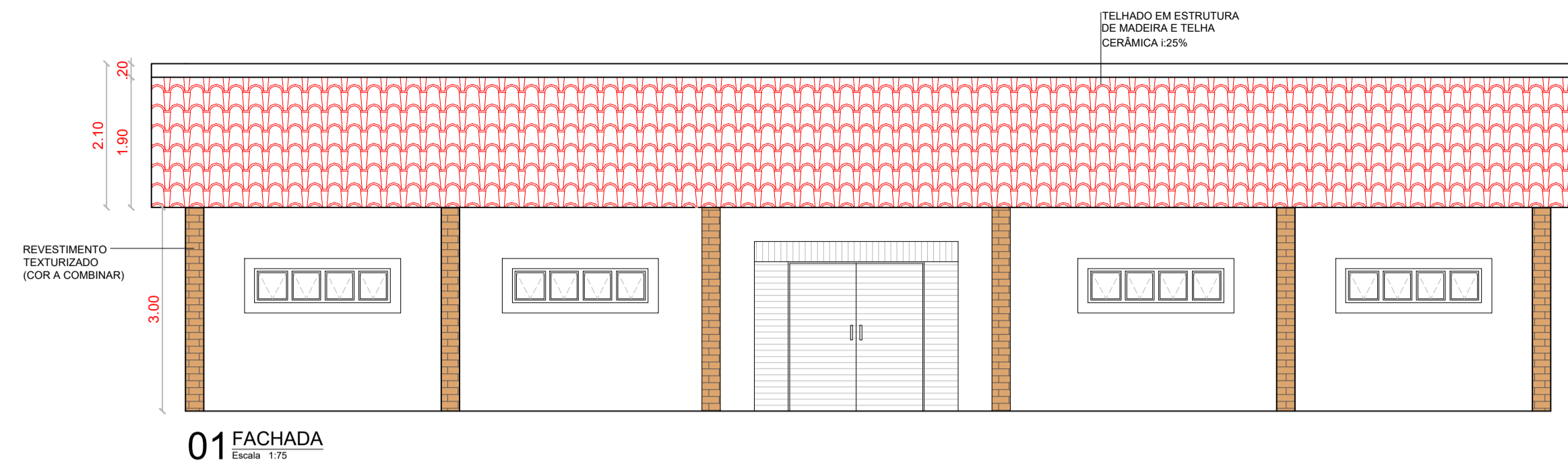

PROPRIETÁRIO	CREA
ARQUITETO	INFRA
ENGENHEIRO CIVIL	
CALCULO	APROVO PM -
CONSTRUÇÃO	

02			
01			
Nº	DATA	REVISÃO	DESENHO APROVAÇÃO
		PROJETO:	PROJETO ESTRUTURAL E.E.F DIAMANTE
		MUNICÍPIO:	MUNICÍPIO DE MARCO - CE
		ENDEREÇO DA OBRA:	LOCALIDADE DE DIAMANTE
		CONTEÚDO:	PROJETO EXECUTIVO ARQUITETÔNICO
		FACHADA	
		CORTE AA	
		CORTE BB	
		ESCALA PRANCHA:	DESENHO: SECRETARIA DE INFRAESTRUTURA
		1/75	DATA: SETEMBRO/ 2023
			PRANCHA: 03/03



AV. PREFEITO GUIDO OSTERNO, S/N
CENTRO | MARCO - CE | 82560-000
88 3664-1210 | 88 3664-1415
www.marco.ce.gov.br
CNPJ: 07.566.516/0001-47