

Legenda - TERREO	
	Alimentador Predial
	Hidrômetros
	Registro de Pressão com PVC soldável
	Registro de gaveta c/canopla cromada c/PVC soldável

Legenda de condutos - TERREO	
	Água fria
	Alimentação

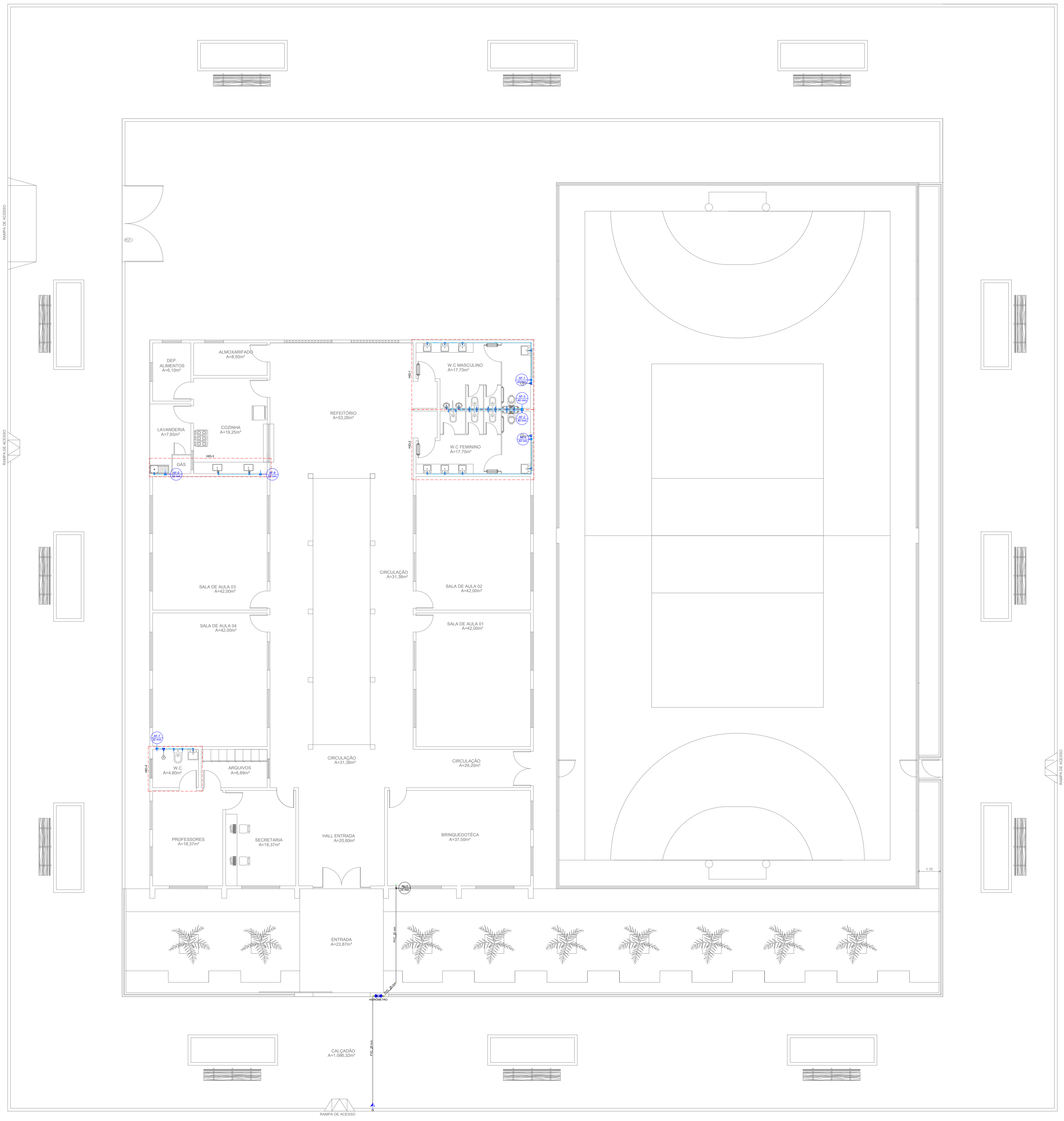

PROPRIETÁRIO	CREA
ARQUITETO	INFRA
ENGENHEIRO CIVIL	
CALCULO	APROVO PM -
CONSTRUÇÃO	

QZ	REVISÃO	DESENHO	APROVAÇÃO
01			
Nº	DATA		



AV. PREFEITO GUIDO OSTERNO, S/N
CENTRO | MARCO - CE | 82560-000
88 3664-1210 | 88 3664-1415
www.marco.ce.gov.br
CNPJ: 07.566.516/0001-47

PROJETO: **PROJETO ESTRUTURAL E.E.F DIAMANTE**
MUNICÍPIO: **MUNICÍPIO DE MARCO - CE**
ENDEREÇO DA OBRA: **LOCALIDADE DE DIAMANTE**
CONTEÚDO: **PROJETO EXECUTIVO HIDRÁULICO**
PLANTA BAIXA

ESCALA PRANCHA:	DESENHO:	PRANCHA:
1/100	SECRETARIA DE INFRAESTRUTURA	
	DATA:	01/03
	SETEMBRO/ 2023	

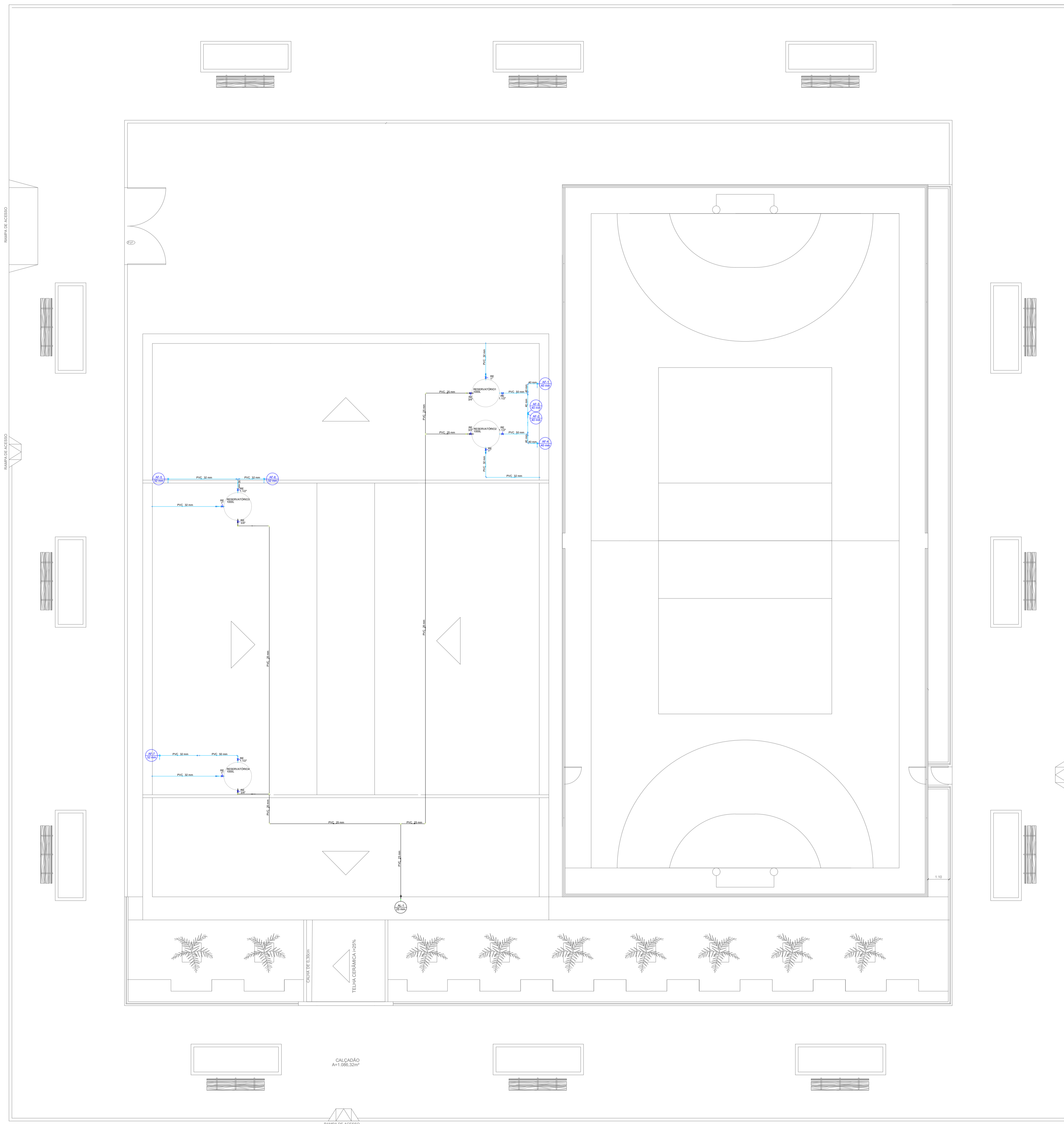

Legenda de condutos - COBERTURA	
Água fria	—
Alimentação	—

Legenda - COBERTURA	
Registro esfera VS compacto soldável	—

PROPRIETÁRIO	CREA
ARQUITETO	INFRA
ENGENHEIRO CIVIL	
CALCULO	APROVO PM -
CONSTRUÇÃO	

02	01	Nº	DATA	REVISÃO	DESENHO	APROVAÇÃO
				PROJETO:	PROJETO ESTRUTURAL E.E.F DIAMANTE	
				MUNICÍPIO:	MUNICÍPIO DE MARCO - CE	
				ENDEREÇO DA OBRA:	LOCALIDADE DE DIAMANTE	
				CONTEÚDO:	PROJETO EXECUTIVO HIDRÁULICO	
				COBERTA		
				ESCALA PRANCHA:	DESENHO:	PRANCHA:
				1/100	SECRETARIA DE INFRAESTRUTURA	02/03
				DATA:	SETEMBRO/ 2023	



AV. PREFEITO GUIDO OSTERHO, S/N
CENTRO | MARCO - CE | 82560-000
88 3664-1210 | 88 3664-1415
www.marco.ce.gov.br
CNPJ: 07.566.516/0001-47

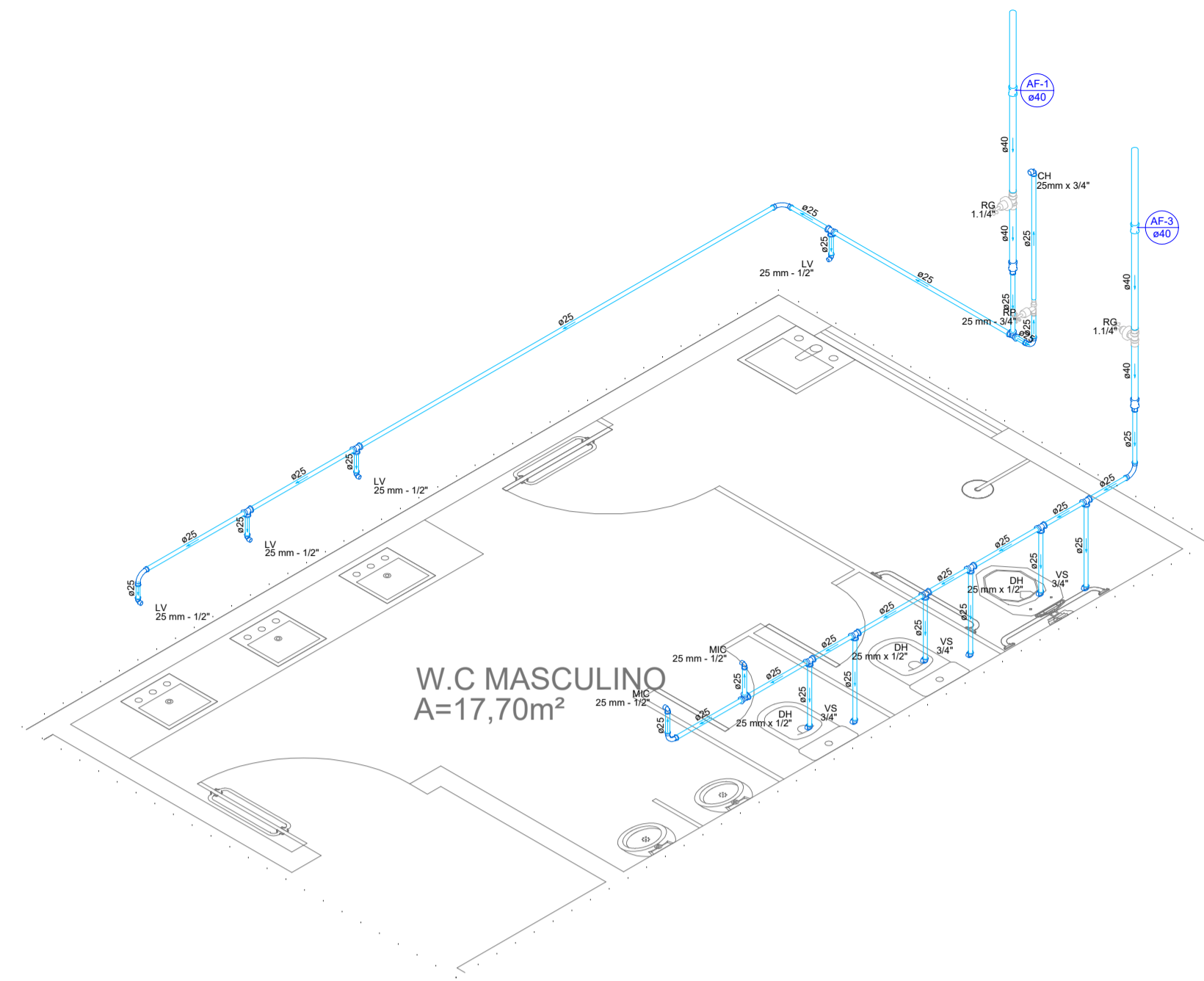

W.C MASCULINO
A=17,70m²

Detalhe HID-1
Escala 1:25

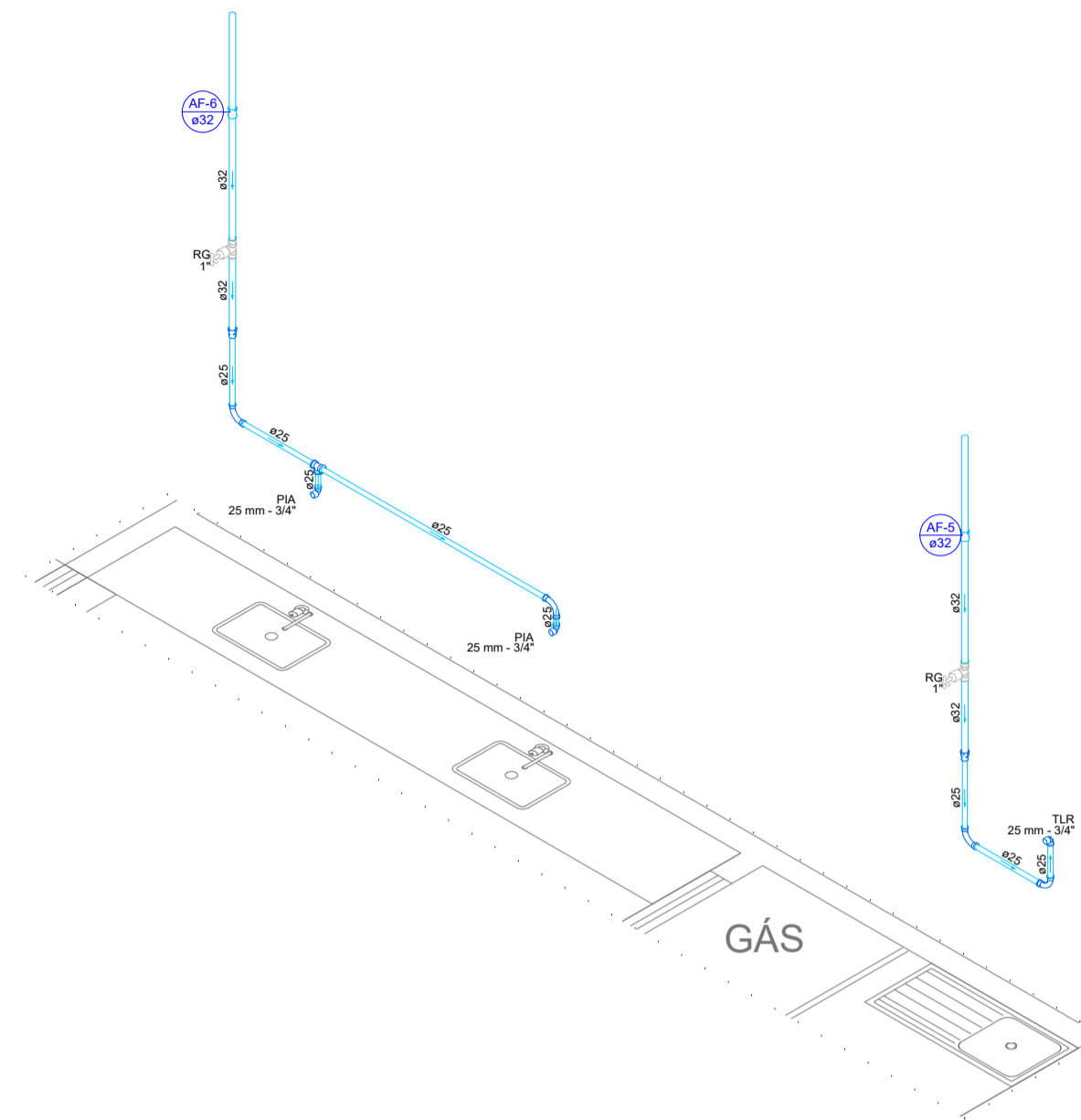

GÁS

Detalhe HID-3
Escala 1:25

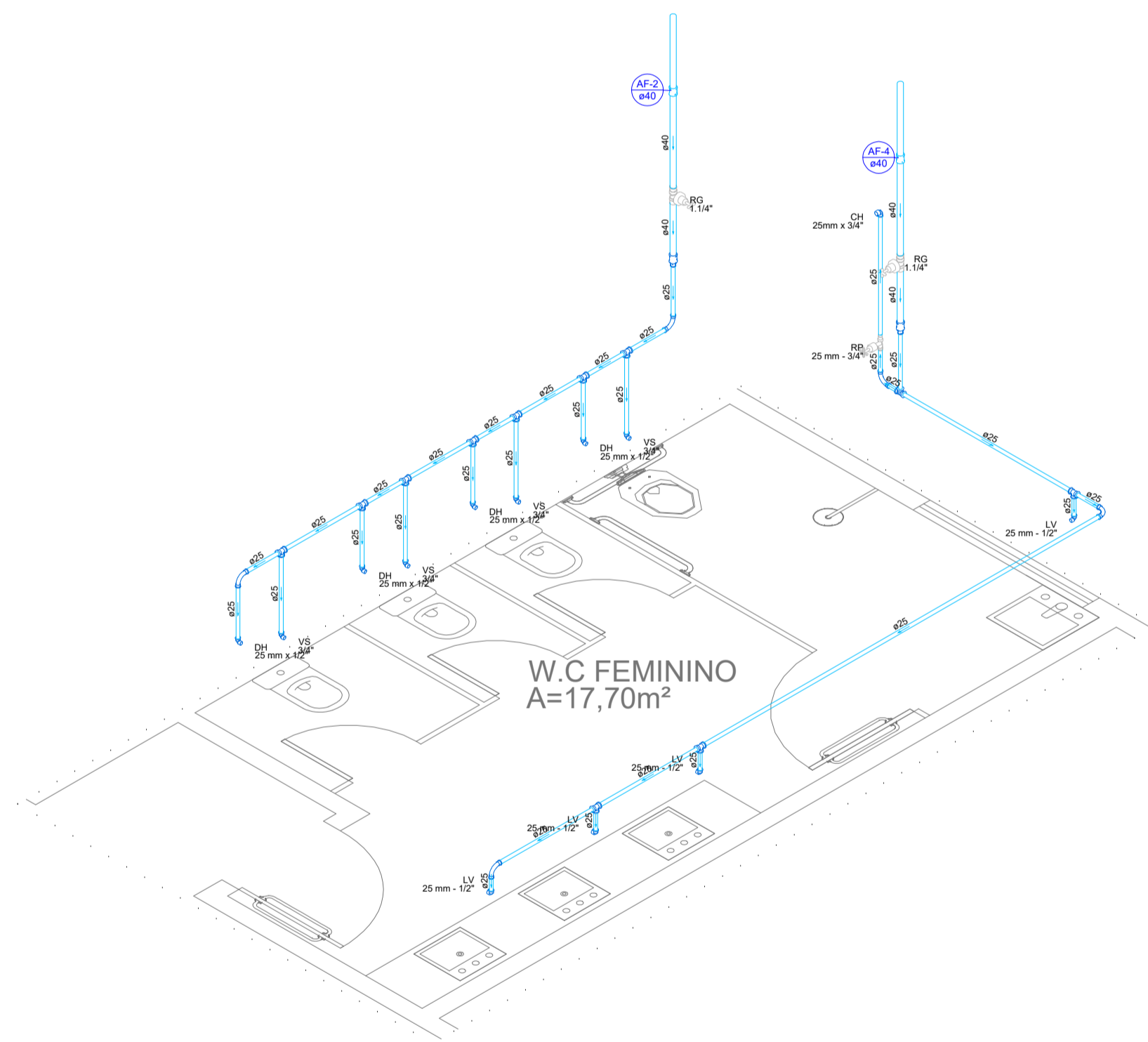

W.C FEMININO
A=17,70m²

Detalhe HID-2
Escala 1:25

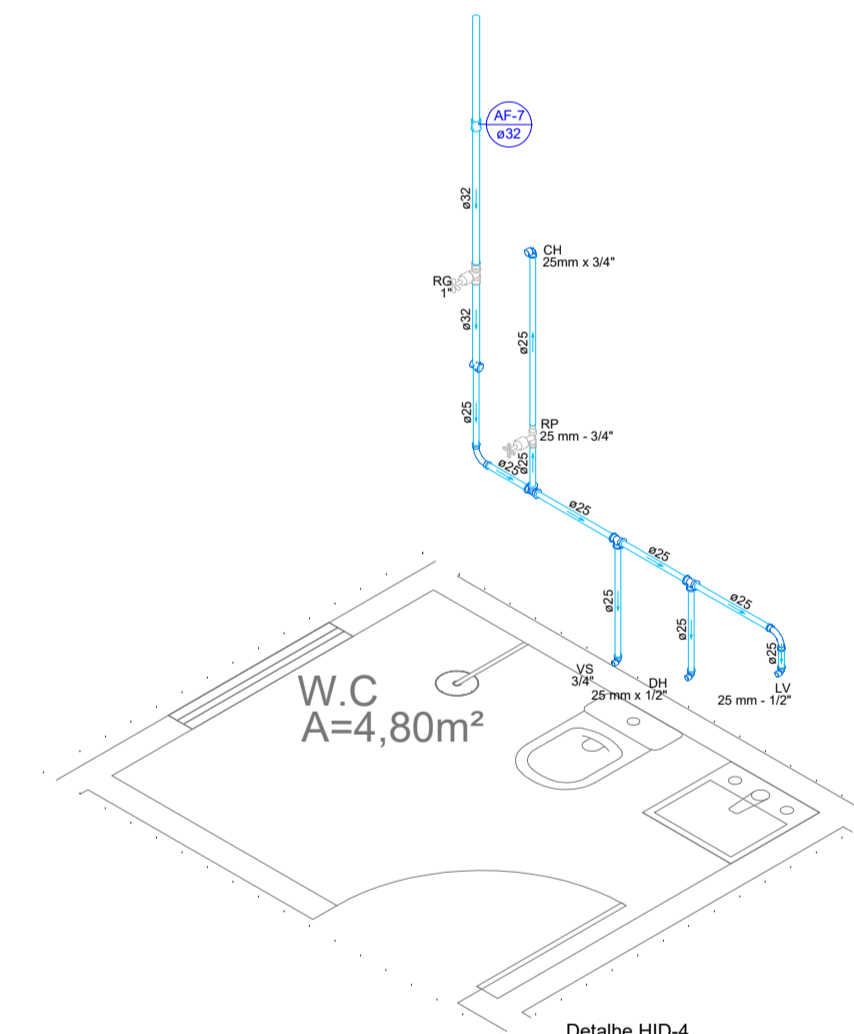

W.C
A=4,80m²

Detalhe HID-4
Escala 1:25

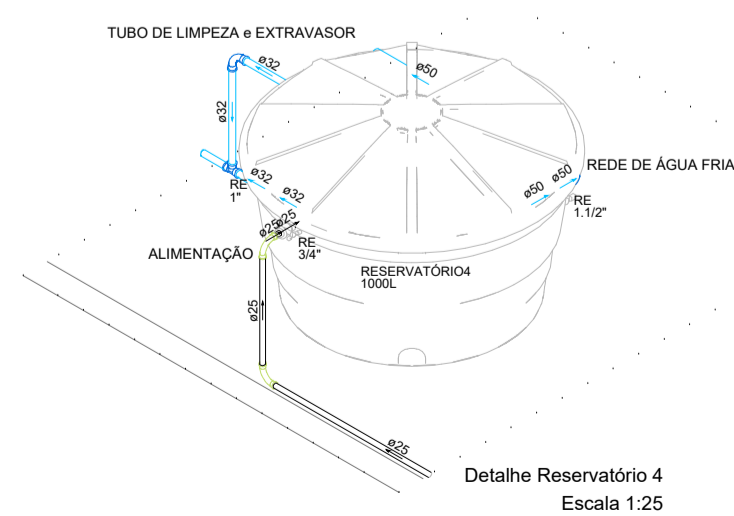

Detalhe Reservatório 4
Escala 1:25

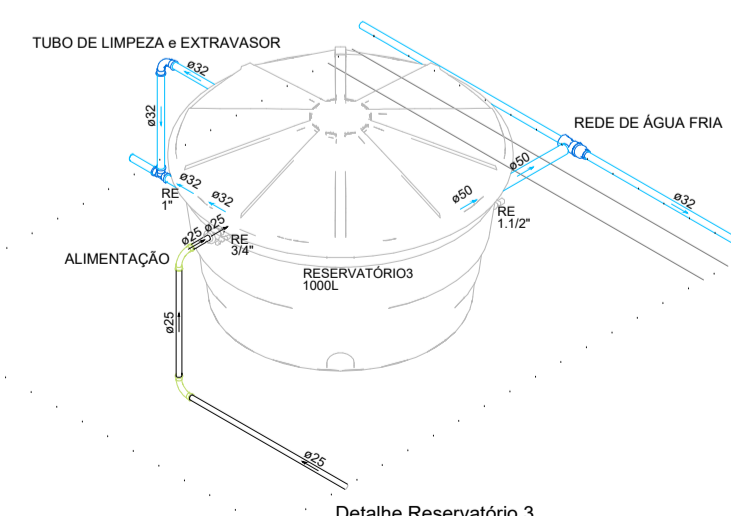

Detalhe Reservatório 3
Escala 1:25

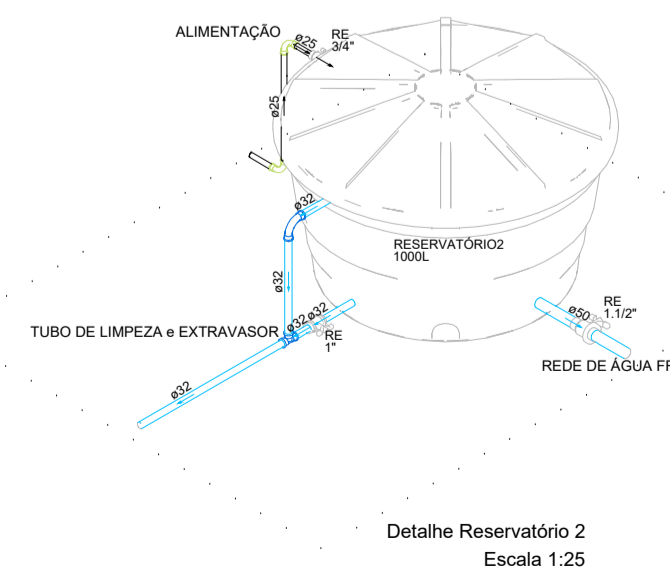

Detalhe Reservatório 2
Escala 1:25

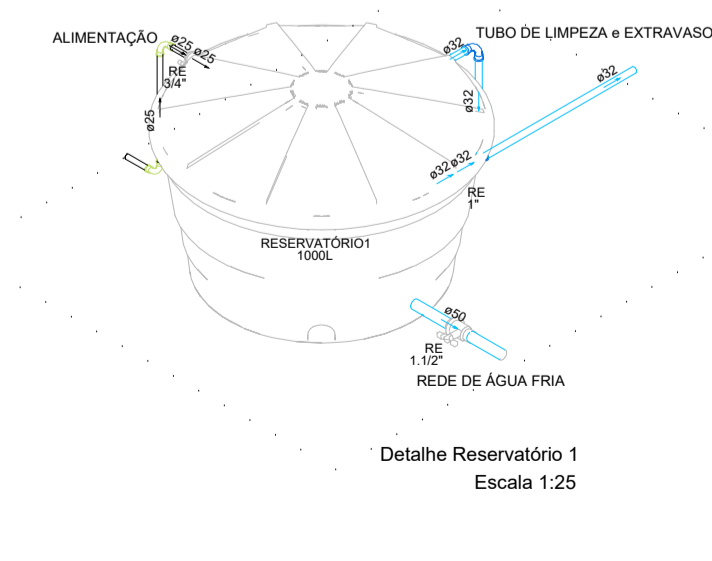

Detalhe Reservatório 1
Escala 1:25

PROPRIETÁRIO	CREA
ARQUITETO	INFRA
ENGENHEIRO CIVIL	
CALCULO	APROVO PM -
CONSTRUÇÃO	

02			
01			
Nº	DATA	REVISÃO	DESENHO APROVAÇÃO



PROJETO: **PROJETO ESTRUTURAL E.E.F DIAMANTE**
 MUNICÍPIO: **MUNICÍPIO DE MARCO - CE**
 ENDEREÇO DA OBRA: **LOCALIDADE DE DIAMANTE**

AV. PREFEITO GUIDO OSTERHO, S/N
 CENTRO | MARCO - CE | 82560-000
 88 3664.1210 | 88 3664.1415
 www.marco.ce.gov.br
 CNPJ: 07.566.516/0001-47

CONTEÚDO: **PROJETO EXECUTIVO HIDRÁULICO**
 ISOMÉTRICO

ESCALA PRANCHA:	DESENHO:	PRANCHA:
S/E	SECRETARIA DE INFRAESTRUTURA	
	DATA:	03/03
	SETEMBRO/ 2023	