



**01 PAV. TÉRREO**  
Escala 1:50

QUADRO DE ESQUADRIAS						
CÓDIGO	LARG (m)	ALT (m)	PEIT (m)	TIPO	QUANT.	DESCRIÇÃO
<b>PORTAS</b>						
P1	0.90	2.10	---	ABRIR	17	PORTA DE ALUMINIO
P2	0.60	2.10	---	ABRIR	02	PORTA DE ALUMINIO
P3	3.00	2.50	---	ABRIR	01	PORTA DE ALUMINIO (DUAS FOLHAS)
P4	1.80	2.10	---	ABRIR	01	PORTA DE ALUMINIO (DUAS FOLHAS)
P5	0.90	2.10	---	ABRIR	02	PORTA DE ALUMINIO (PNE)
P6	0.90	1.60	---	ABRIR	02	PORTA DE ALUMINIO (PNE)
P7	0.60	1.60	---	ABRIR	07	PORTA DE ALUMINIO
P8	0.60	1.60	---	ABRIR	01	PORTA DE ALUMINIO
PN1	3.50	3.00	---	CORRER	01	PORTÃO DE NYLFOR
<b>JANELAS</b>						
J1	2.00	0.50	1.60	CORRER	24	JANELA / ALUMINIO ANODIZADO BRANCO / COM VIDRO
J2	1.50	0.50	1.60	CORRER	22	JANELA / ALUMINIO ANODIZADO BRANCO / COM VIDRO
J3	1.00	0.50	1.60	CORRER	10	JANELA / ALUMINIO ANODIZADO BRANCO / COM VIDRO
J4	0.50	0.50	1.60	CORRER	03	JANELA / ALUMINIO ANODIZADO BRANCO / COM VIDRO
J5	2.00	1.10	1.00	CORRER	01	JANELÃO COZINHA
<b>COBOGÓ</b>						
C01	2.50	1.70	--	FIXO	02	COBOGÓ ANTICHUVA
C02	1.00	0.50	--	FIXO	02	COBOGÓ ANTICHUVA

QUADRO DE ÁREAS	
ÁREA TERRENO	598,11m <sup>2</sup>
ÁREA EDIFICADA ESCOLA	934,10m <sup>2</sup>

- LEGENDA:**
- PISO:**  
 1- PISO INDUSTRIAL  
 2- PORCELANATO
- PINTURA PAREDES:**  
 1- PINTURA INTERNA TEXTURA BRANCO  
 GELCO FORTICOLOR  
 REVESTIMENTO CERÂMICO INTERNO 32x62cm (32A10) BRILHANTE h=1,29m  
 2- PINTURA EXTERNA TEXTURADO BRANCO  
 GELCO FORTICOLOR  
 REVESTIMENTO CERÂMICO EXTERNO 32x62cm (32DMS) ACETINADA h=1,29m  
 3- REVESTIMENTO CERÂMICO BANHEIROS 46x46cm
- TETO:**  
 1- LAJE  
 2- TELHA CERÂMICA COLONIAL E LAJE  
 3- TELHA CERÂMICA COLONIAL
- LEGENDA:**  
 PISO INTERTRAVADO TIPO TROUQUILHO (19,9x10x4)cm NA COR CINZA  
 REVESTIMENTO BLOCO CERÂMICO TIPO TROUQUILHO  
 GRAMA BATATAIS EM PLACAS  
 MEIO FIO DE CONCRETO PRE-MOLDADO 6x15cm

PROPRIETÁRIO	CREA
ARQUITETO	INFRA
ENGENHEIRO CIVIL	
CALCULO	APROVO PM -
CONSTRUÇÃO	

02				
01				
Nº	DATA	REVISÃO	DESENHO	APROVAÇÃO
		PROJETO:	E.E.F LEOCÁDIO DAMÁSIO DA COSTA	
		MUNICÍPIO:	MUNICÍPIO DE MARCO - CE	
		ENDEREÇO DA OBRA:	MOCAMBO - MARCO-CE	
		CONTEÚDO:	PROJETO EXECUTIVO ARQUITETÔNICO	
		PLANTA BAIXA PAV. TÉRREO		
		ESCALA PRANCHA:	DESENHO:	PRANCHA:
		1/50	SECRETARIA DE INFRAESTRUTURA	01/04
			DATA:	AGOSTO / 2023



AV. PREFEITO GUIDO OSTERNO, S/N  
 CENTRO | MARCO - CE | 82560-000  
 88 3664-1213 | 88 3664-1415  
 www.marco.ce.gov.br  
 CNPJ: 07.566.516/0001-47

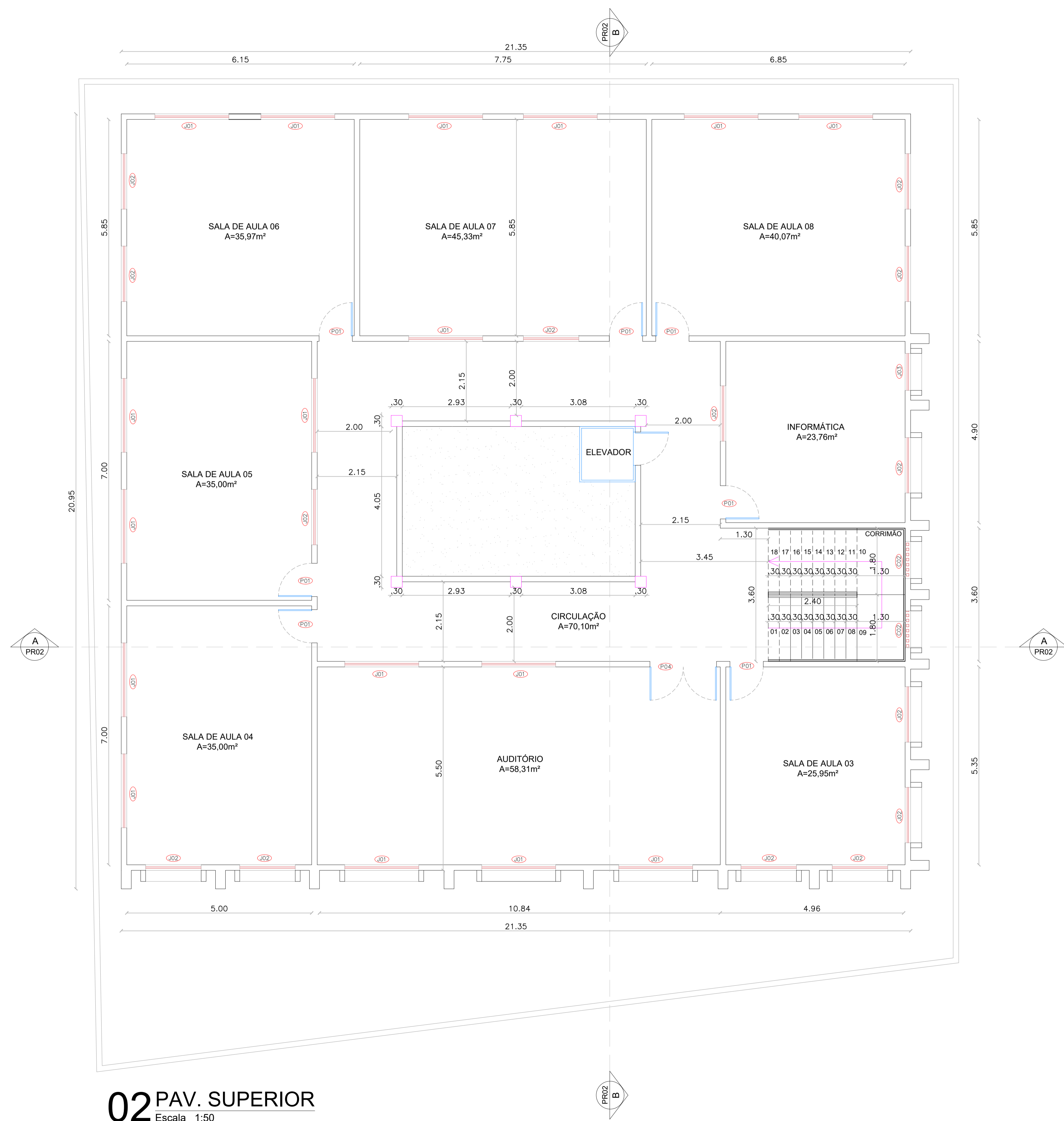

QUADRO DE ESQUADRIAS						
CÓDIGO	LARG (m)	ALT (m)	PEIT (m)	TIPO	QUANT.	DESCRIÇÃO
<b>PORTAS</b>						
P1	0.90	2.10	---	ABRIR	17	PORTA DE ALUMINIO
P2	0.60	2.10	---	ABRIR	02	PORTA DE ALUMINIO
P3	3.00	2.50	---	ABRIR	01	PORTA DE ALUMINIO (DUAS FOLHAS)
P4	1.80	2.10	---	ABRIR	01	PORTA DE ALUMINIO (DUAS FOLHAS)
P5	0.90	2.10	---	ABRIR	02	PORTA DE ALUMINIO (PNE)
P6	0.90	1.60	---	ABRIR	02	PORTA DE ALUMINIO (PNE)
P7	0.60	1.60	---	ABRIR	07	PORTA DE ALUMINIO
P8	0.60	1.60	---	ABRIR	01	PORTA DE ALUMINIO
PN1	3.50	3.00	---	CORRER	01	PORTÃO DE NYLOFOR
<b>JANELAS</b>						
J1	2.00	0.50	1.60	CORRER	24	JANELA / ALUMINIO ANODIZADO BRANCO / COM VIDRO
J2	1.50	0.50	1.60	CORRER	22	JANELA / ALUMINIO ANODIZADO BRANCO / COM VIDRO
J3	1.00	0.50	1.60	CORRER	10	JANELA / ALUMINIO ANODIZADO BRANCO / COM VIDRO
J4	0.50	0.50	1.60	CORRER	03	JANELA / ALUMINIO ANODIZADO BRANCO / COM VIDRO
J5	2.00	1.10	1.00	CORRER	01	JANELÃO COZINHA
<b>COBOGÓ</b>						
C01	2.50	1.70	--	FIXO	02	COBOGÓ ANTICHUVA
C02	1.00	0.50	--	FIXO	02	COBOGÓ ANTICHUVA

QUADRO DE ÁREAS	
ÁREA TERRENO	598,11m²
ÁREA EDIFICADA ESCOLA	934,10m²

- LEGENDA:**
- PISO:**  
 1- PISO INDUSTRIAL  
 2- PORCELANATO
- PINTURA PAREDES:**  
 1- PINTURA INTERNA TEXTURA BRANCO  
 GELÓ FORTECOLOR  
 REVESTIMENTO CERÂMICO INTERNO 32x62cm (32A10) BRILHANTE h=1,29m  
 2- PINTURA EXTERNA TEXTURADO BRANCO  
 GELÓ FORTECOLOR  
 REVESTIMENTO CERÂMICO EXTERNO 32x62cm (32DM15) ACETINADA h=1,29m  
 3- REVESTIMENTO CERÂMICO BANHEIROS 46x46cm
- TETO:**  
 1- LAJE  
 2- TELHA CERÂMICA COLONIAL E LAJE  
 3- TELHA CERÂMICA COLONIAL
- LEGENDA:**  
 PISO INTERTRAVADO TIPO TUAOLINHO (19,9x10x4)cm NA COR CINZA  
 REVESTIMENTO BLOCO CERÂMICO TIPO TUAOLINHO  
 GRAMA BATATAIS EM PLACAS  
 MIO FIO DE CONCRETO PRE-MOLDADO 6x15cm

PROPRIETÁRIO	CREA
ARQUITETO	INFRA
ENGENHEIRO CIVIL	
CALCULO	APROVO PM -
CONSTRUÇÃO	

02				
01				
Nº	DATA	REVISÃO	DESENHO	APROVAÇÃO
		PROJETO: <b>E.E.F LEOCÁDIO DAMÁSIO DA COSTA</b> MUNICÍPIO: <b>MUNICÍPIO DE MARCO - CE</b> ENDEREÇO DA OBRA: <b>MOCAMBO - MARCO-CE</b> CONTEÚDO: <b>PROJETO EXECUTIVO ARQUITETÔNICO</b> PLANTA BAIXA PAV. SUPERIOR		
ESCALA PRANCHA:	DESENHO:	PRANCHA:		
1/50	SECRETARIA DE INFRAESTRUTURA			
	DATA:			
	AGOSTO / 2023			
			<b>02/04</b>	

**02 PAV. SUPERIOR**  
Escala 1:50

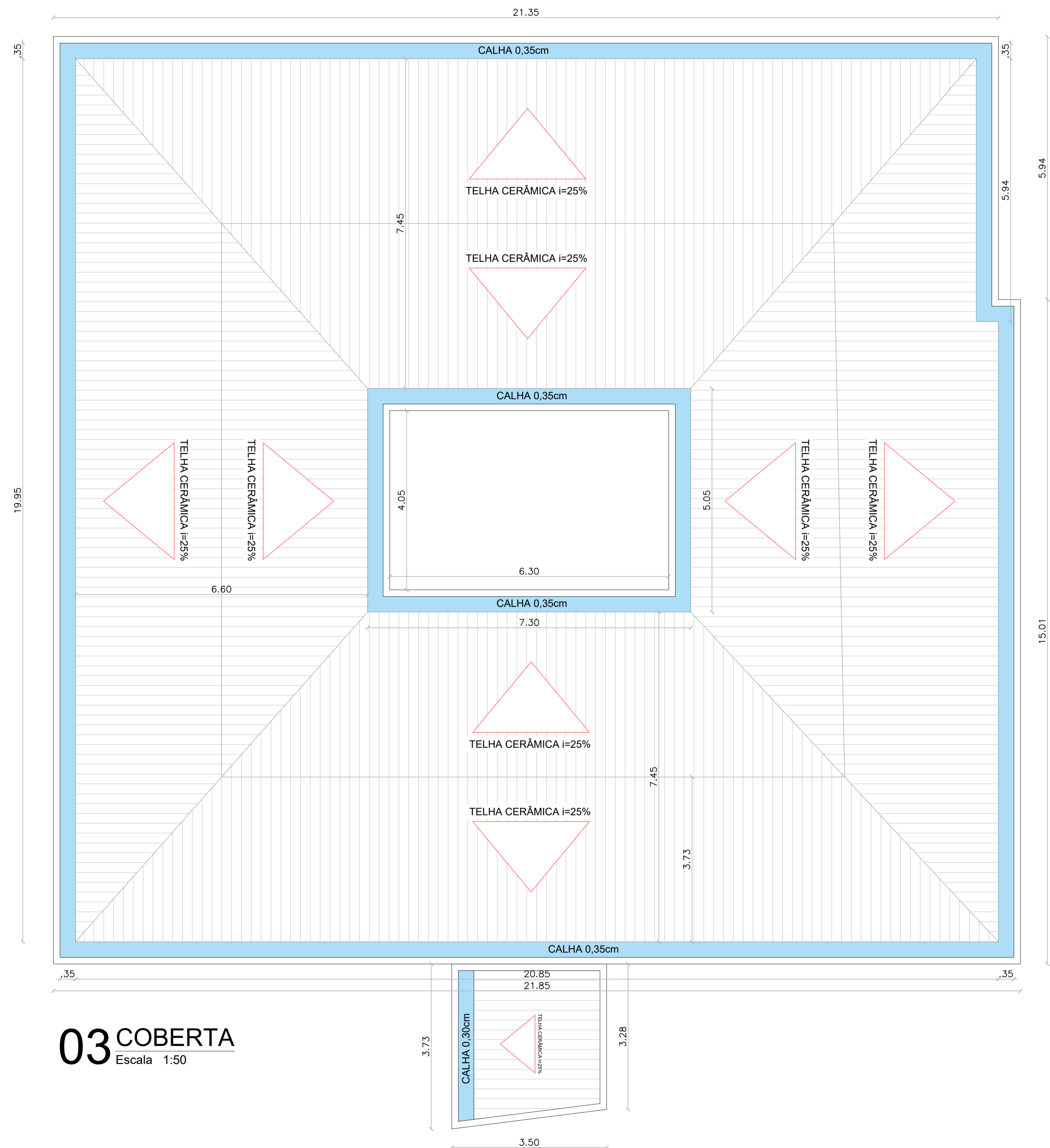

**03 COBERTA**  
Escala 1:50

QUADRO DE ESQUADRIAS						
CÓDIGO	LARG (m)	ALT (m)	PEIT (m)	TIPO	QUANT.	DESCRIÇÃO
<b>PORTAS</b>						
P1	0.90	2.10	---	ABRIR	17	PORTA DE ALUMINIO
P2	0.60	2.10	---	ABRIR	02	PORTA DE ALUMINIO
P3	3.00	2.50	---	ABRIR	01	PORTA DE ALUMINIO (DUAS FOLHAS)
P4	1.80	2.10	---	ABRIR	01	PORTA DE ALUMINIO (DUAS FOLHAS)
P5	0.90	2.10	---	ABRIR	02	PORTA DE ALUMINIO (PNE)
P6	0.90	1.60	---	ABRIR	02	PORTA DE ALUMINIO (PNE)
P7	0.60	1.60	---	ABRIR	07	PORTA DE ALUMINIO
P8	0.60	1.60	---	ABRIR	01	PORTA DE ALUMINIO
PN1	3.50	3.00	---	CORRER	01	PORTÃO DE NYLOFOR
<b>JANELAS</b>						
J1	2.00	0.50	1.60	CORRER	24	JANELA / ALUMINIO ANODIZADO BRANCO / COM VIDRO
J2	1.50	0.50	1.60	CORRER	22	JANELA / ALUMINIO ANODIZADO BRANCO / COM VIDRO
J3	1.00	0.50	1.60	CORRER	10	JANELA / ALUMINIO ANODIZADO BRANCO / COM VIDRO
J4	0.50	0.50	1.60	CORRER	03	JANELA / ALUMINIO ANODIZADO BRANCO / COM VIDRO
J5	2.00	1.10	1.00	CORRER	01	JANELÃO COZINHA
<b>COBOGÔ</b>						
C01	2.50	1.70	--	FIXO	02	COBOGÔ ANTICHUVA
C02	1.00	0.50	--	FIXO	02	COBOGÔ ANTICHUVA

QUADRO DE ÁREAS	
ÁREA TERRENO	598,11m²
ÁREA EDIFICADA ESCOLA	934,10m²

- LEGENDA:**
- PISO:
    - 1- PISO INDUSTRIAL
    - 2- PORCELANATO
  - PINTURA PAREDES:
    - 1- PINTURA INTERNA TEXTURA BRANCO
    - 2- PINTURA EXTERNA TEXTURADO BRANCO
  - REVESTIMENTO CERÂMICO:
    - 1- REVESTIMENTO CERÂMICO INTERNO 32x62cm (32A10) BRILHANTE h=1,25m
    - 2- REVESTIMENTO CERÂMICO EXTERNO 32x62cm (32DHA15) ACETINADA h=1,20m
    - 3- REVESTIMENTO CERÂMICO BANHEIROS 46x46cm
  - TETO:
    - 1- LAJE
    - 2- TELHA CERÂMICA COLONIAL E LAJE
    - 3- TELHA CERÂMICA COLONIAL
  - LEGENDA:
    - PISO INTERTRAVADO TROTOARILHNO (19,9x10,4x4cm NA COR CINZA)
    - REVESTIMENTO BLOCO CERÂMICO TIPO TUAOLHNO
    - GRAMA BATATAIS EM PLACAS
    - MIO FIO DE CONCRETO PRE-MOLDADO 6x15cm

PROPRIETÁRIO	CREA
ARQUITETO	INFRA
ENGENHEIRO CIVIL	
CALCULO	APROVO PM -
CONSTRUÇÃO	

02			
01			
Nº	DATA	REVISÃO	DESENHO APROVAÇÃO
PROJETO: <b>E.E.F LEOCÁDIO DAMÁSIO DA COSTA</b> MUNICÍPIO: <b>MUNICÍPIO DE MARCO - CE</b> ENDEREÇO DA OBRA: <b>MOCAMBO - MARCO-CE</b> CONTEÚDO: <b>PROJETO EXECUTIVO ARQUITETÔNICO</b> COBERTA			
 <p>AV. PREFEITO GUIDO OSTERNO, S/N CENTRO   MARCO - CE   42560-000 88 3664-1210   88 3664-1415 www.marco.ce.gov.br CNPJ: 07.566.516/0001-47</p>			
ESCALA PRANCHA:	DESENHO:	PRANCHA:	
1/50	SECRETARIA DE INFRAESTRUTURA	<b>03/04</b>	
	DATA:	AGOSTO / 2023	

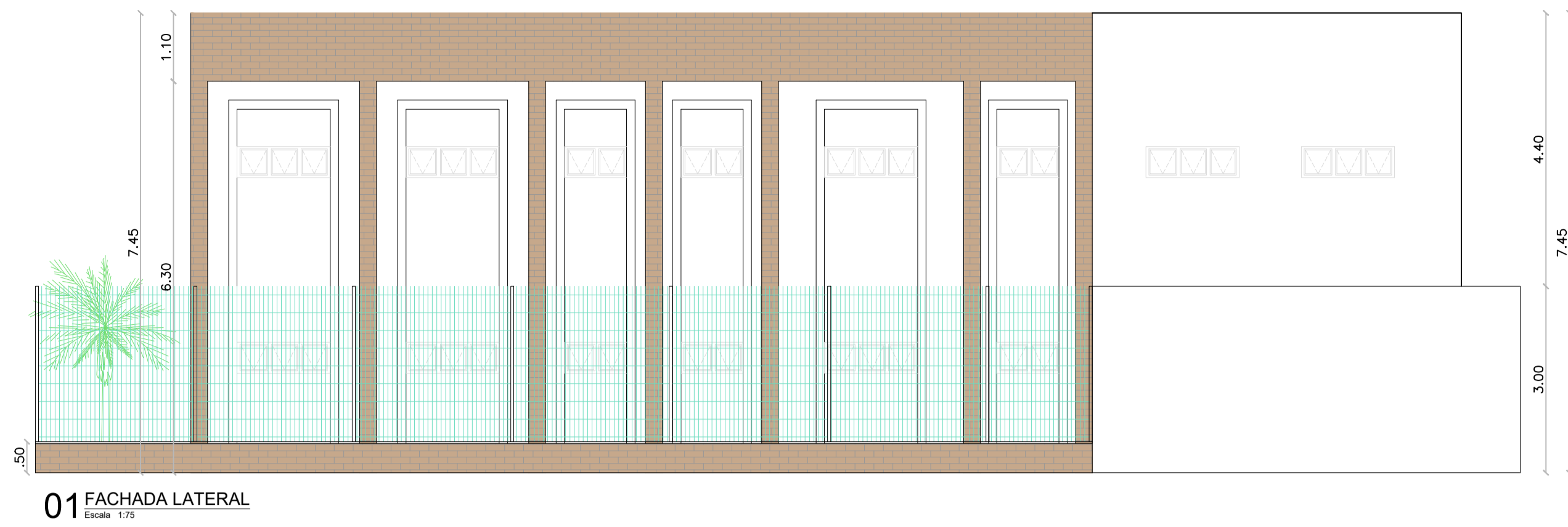

01 FACHADA LATERAL  
Escala: 1/75

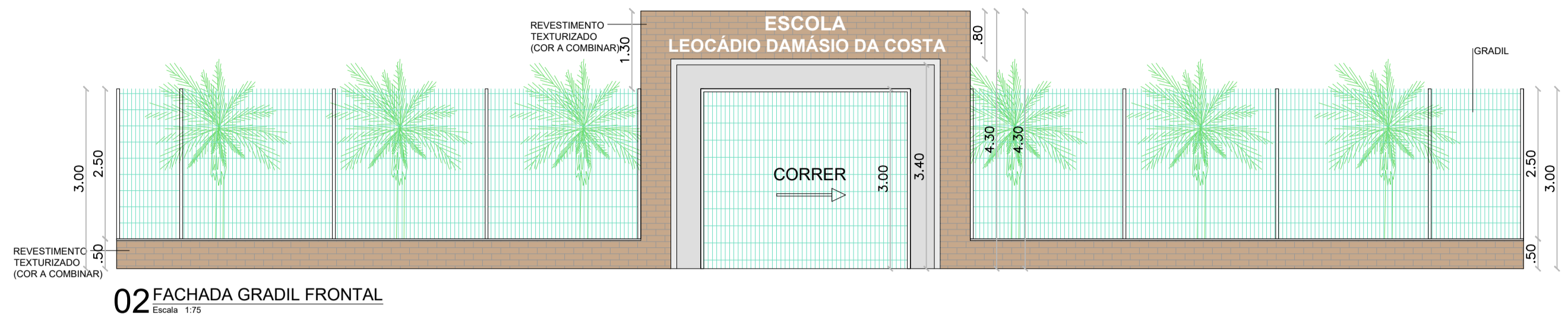

02 FACHADA GRADIL FRONTAL  
Escala: 1/75

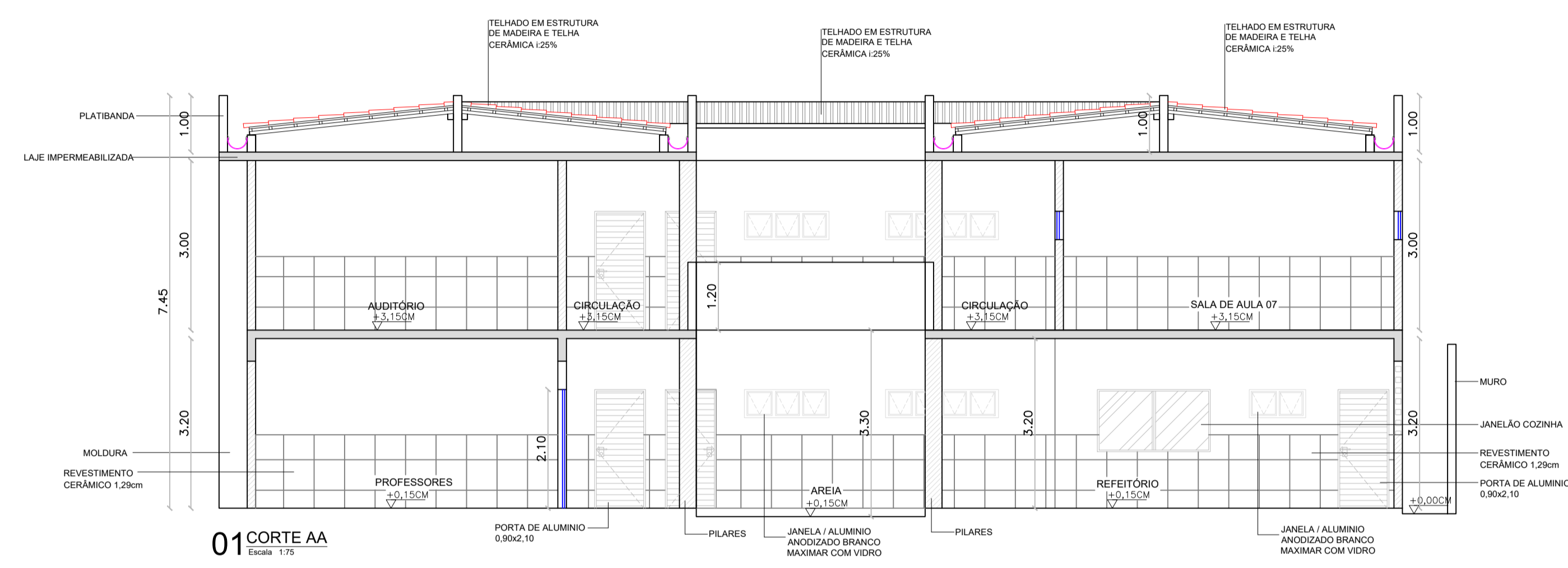

01 CORTE AA  
Escala: 1/75

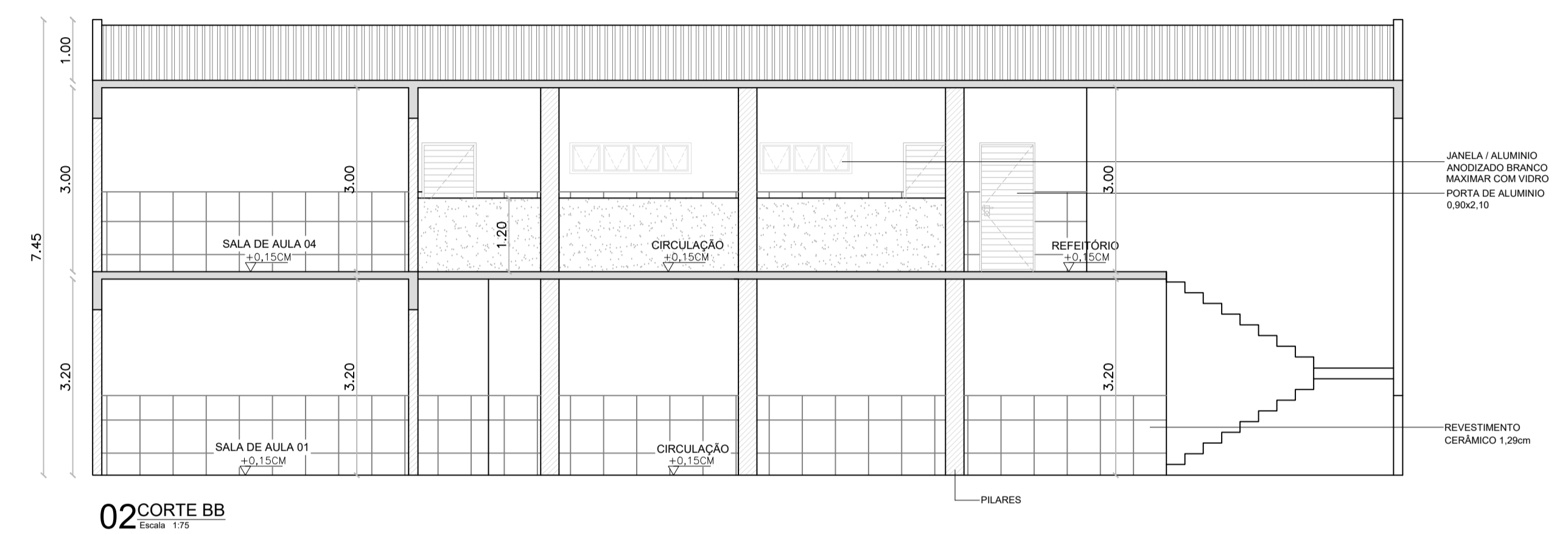

02 CORTE BB  
Escala: 1/75

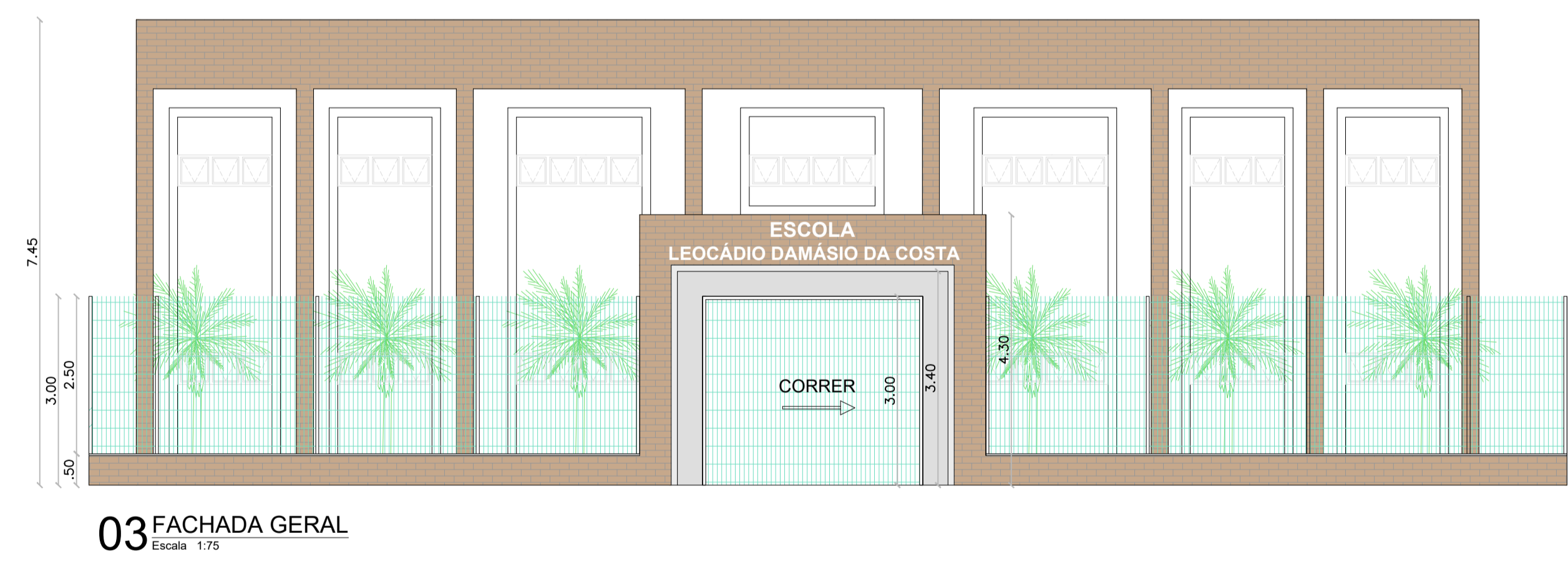

03 FACHADA GERAL  
Escala: 1/75



04 FACHADA  
Escala: 1/75

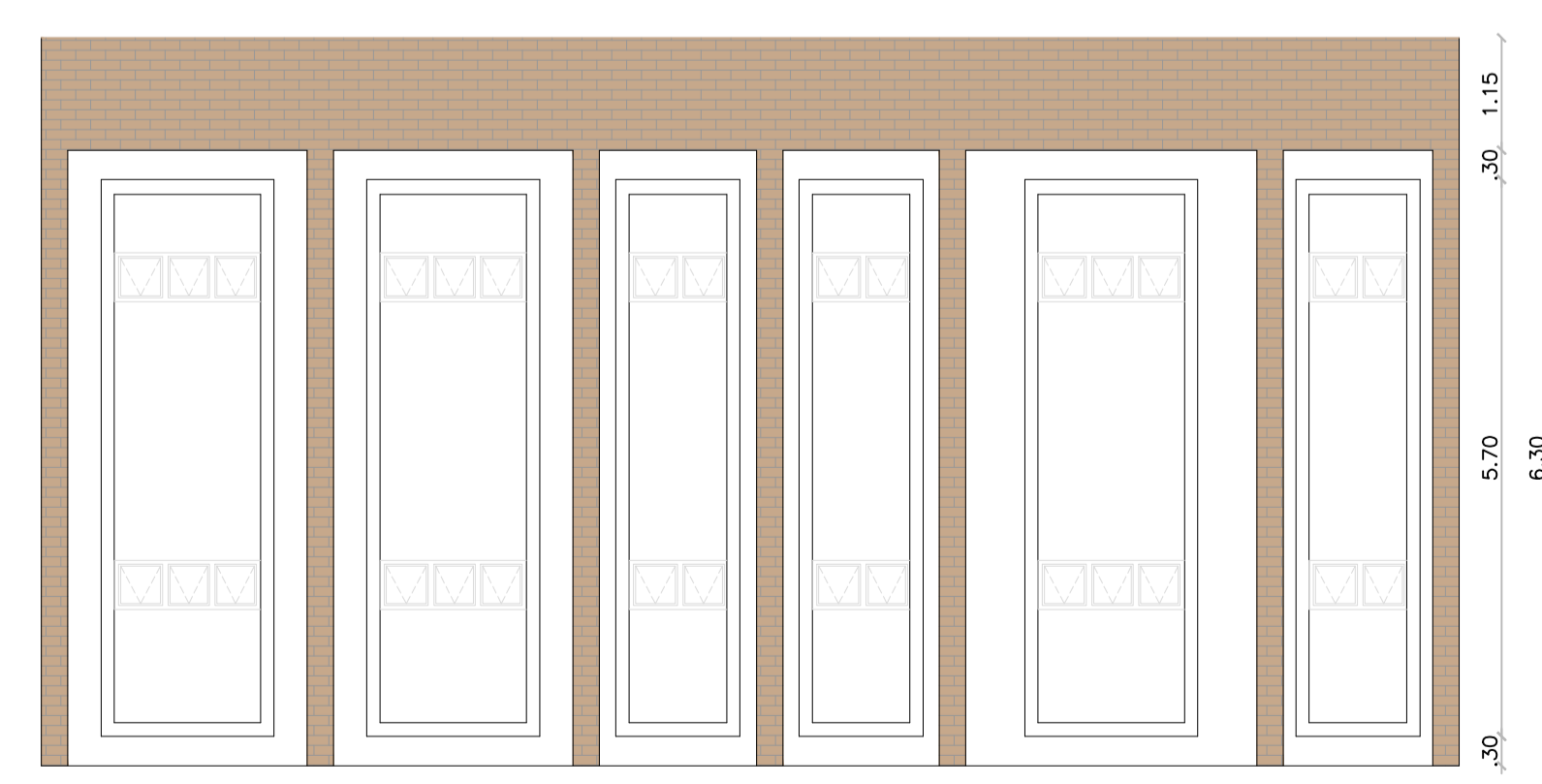

05 FACHADA LATERAL  
Escala: 1/75

PROPRIETÁRIO	CREA
ARQUITETO	INFRA
ENGENHEIRO CIVIL	APROVO PM -
CALCULO	
CONSTRUÇÃO	

02			
01			
Nº	DATA	REVISÃO	DESENHO APROVAÇÃO
		PROJETO:	E.E.F LEOCÁDIO DAMÁSIO DA COSTA
		MUNICÍPIO:	MUNICÍPIO DE MARCO - CE
		ENDEREÇO DA OBRA:	MOCAMBO - MARCO-CE
		CONTEÚDO:	PROJETO EXECUTIVO ARQUITETÔNICO
		CORTES	
		FACHADAS	
		ESCALA PRANCHA:	DESENHO: SECRETARIA DE INFRAESTRUTURA
		1/75	DATA: AGOSTO / 2023
		PRANCHA:	04/04



AV. PREFEITO GUIDO OSTERNO, S/N  
CENTRO | MARCO - CE | 82560-000  
88 3664-1210 | 88 3664-1415  
www.marco.ce.gov.br  
CNPJ: 07.566.516/0001-47