

Legenda de condutos - TERREO

Água fria
Alimentação

Legenda - TERREO

Alimentador Predial
Hidômetros
Registro de Pressão com PVC soldável
Registro de gaveta c/canopia cromada c/PVC soldável

PROPRIETÁRIO	CREA
ARQUITETO	INFRA
ENGENHEIRO CIVIL	
CALCULO	APROVO PM -
CONSTRUÇÃO	

02				
01				
Nº	DATA	REVISÃO	DESENHO	APROVAÇÃO
		PROJETO:	E.E.F LEOCÁDIO DAMÁSIO DA COSTA	
		MUNICÍPIO:	MUNICÍPIO DE MARCO - CE	
		ENDEREÇO DA OBRA:	MOCAMBO - MARCO-CE	
		CONTEÚDO:	PROJETO EXECUTIVO HIDRÁULICO	
		HIDRÁULICO PAV. TERREO		



AV. PREFEITO GUIDO OSTERHO, S/N
CENTRO | MARCO - CE | 82560-000
88 3664-1210 | 88 3664-1415
www.marco.ce.gov.br
CNPJ: 07.566.516/0001-47

ESCALA PRANCHA:	DESENHO:	PRANCHA:
1/50	SECRETARIA DE INFRAESTRUTURA	
	DATA:	01/04
	AGOSTO / 2023	



PROPRIETÁRIO _____		CREA
ARQUITETO _____		INFRA
ENGENHEIRO CIVIL _____		APROVO PM -
CÁLCULO _____		
CONSTRUÇÃO _____		
02		
01		
Nº	DATA	REVISÃO DESENHO APROVAÇÃO
PROJETO: E.E.F LEOCÁDIO DAMÁSIO DA COSTA		
MUNICÍPIO: MUNICÍPIO DE MARCO - CE		
ENDEREÇO DA OBRA: MOCAMBO - MARCO-CE		
CONTEÚDO: PROJETO EXECUTIVO HIDRÁULICO		
HIDRÁULICO PAV. SUPERIOR		
ESCALA PRANCHA:	DESENHO:	PRANCHA:
1/50	SECRETARIA DE INFRAESTRUTURA	02/04
	DATA:	AGOSTO / 2023



AV. PREFEITO GUIJO OSTERNO, S/N
 CENTRO | MARCO - CE | 82560-000
 88 3664.1210 | 88 3664.1415
 www.marco.ce.gov.br
 CNPJ: 07.566.516/0001-47

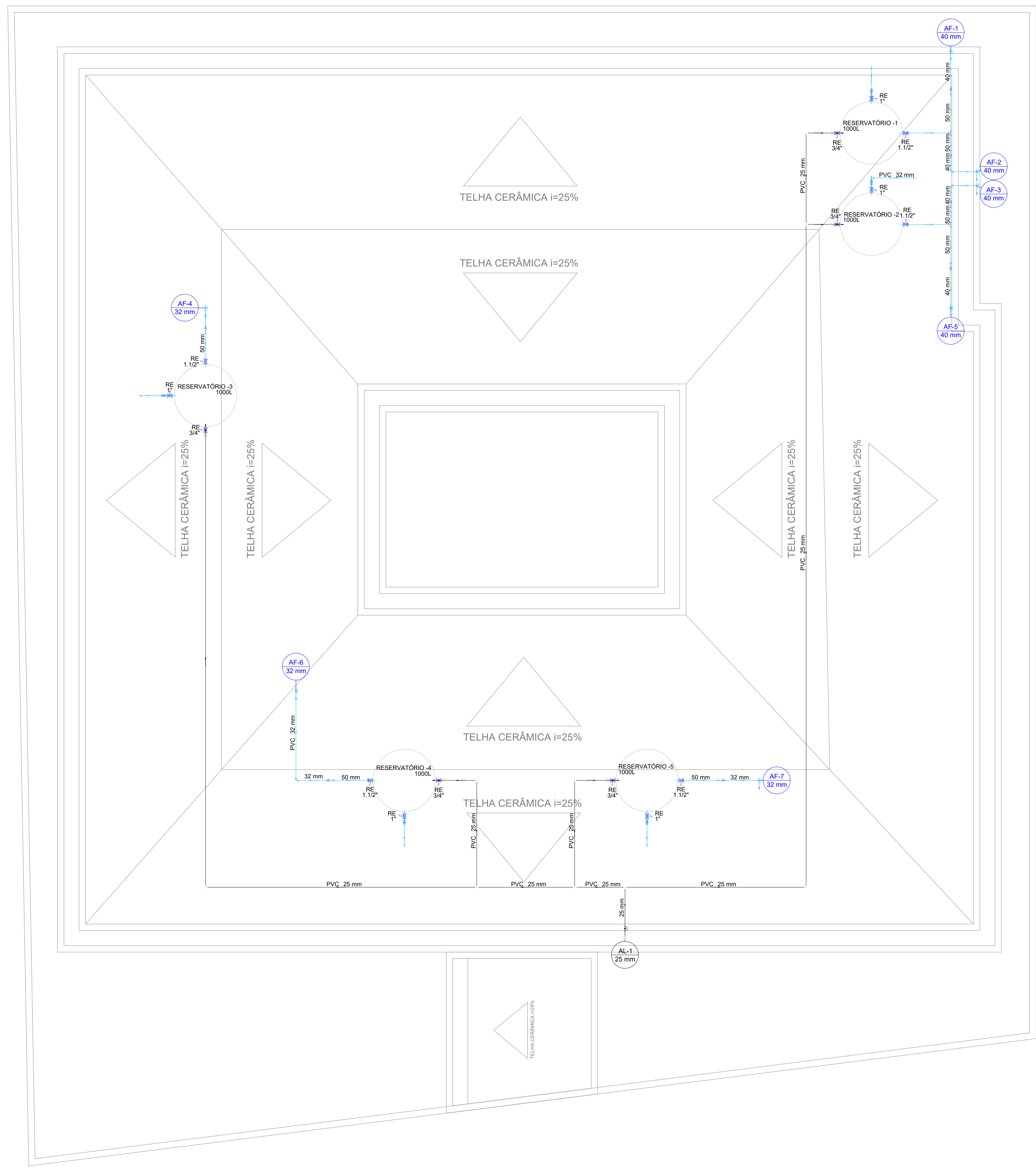

Legenda de condutos - COBERTURA

Água fria
Alimentação

Legenda - COBERTURA

Registro esfera VS compacto soldável

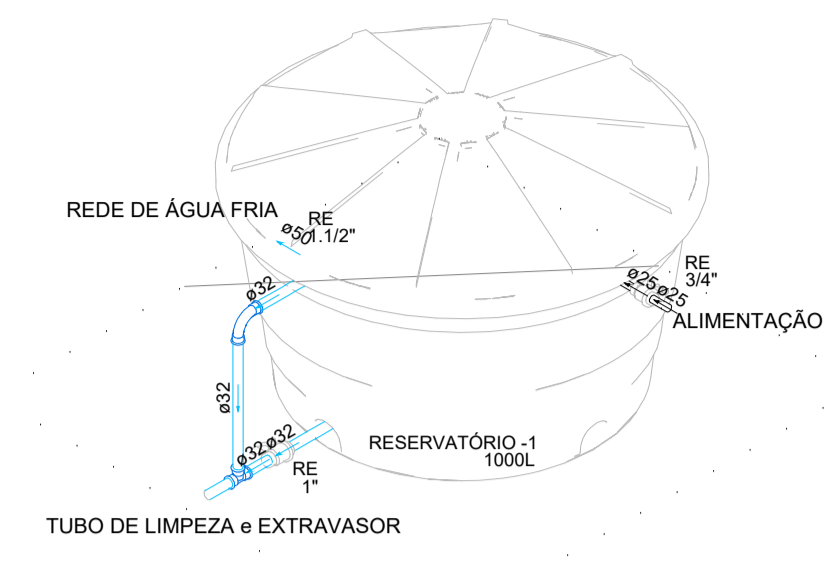

Detalhe Reservatório 1
Escala 1:25

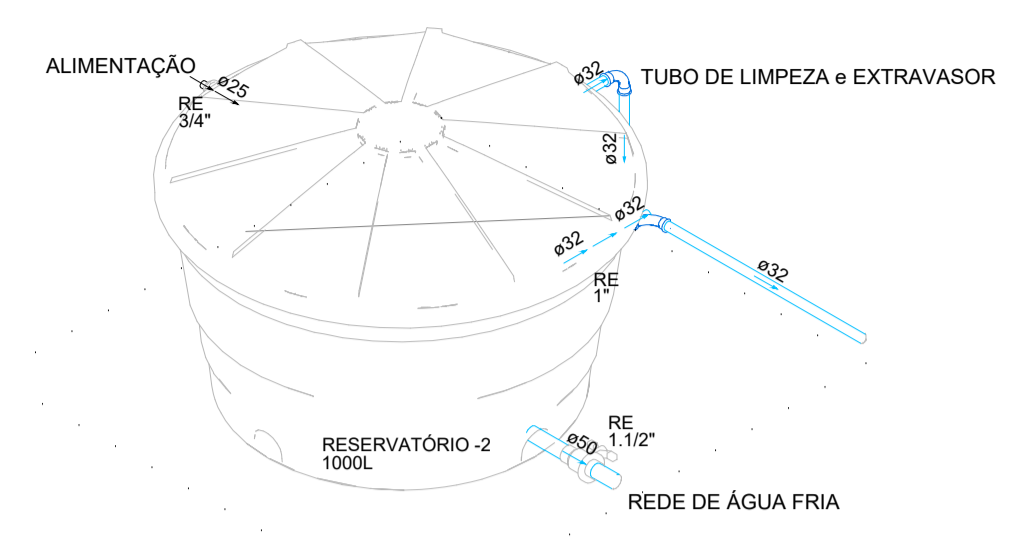

Detalhe Reservatório 2
Escala 1:25

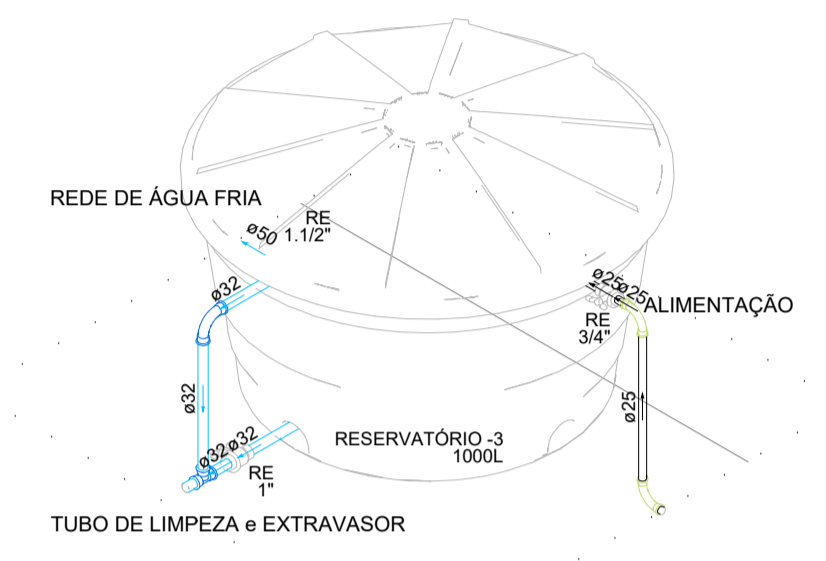

Detalhe Reservatório 3
Escala 1:25

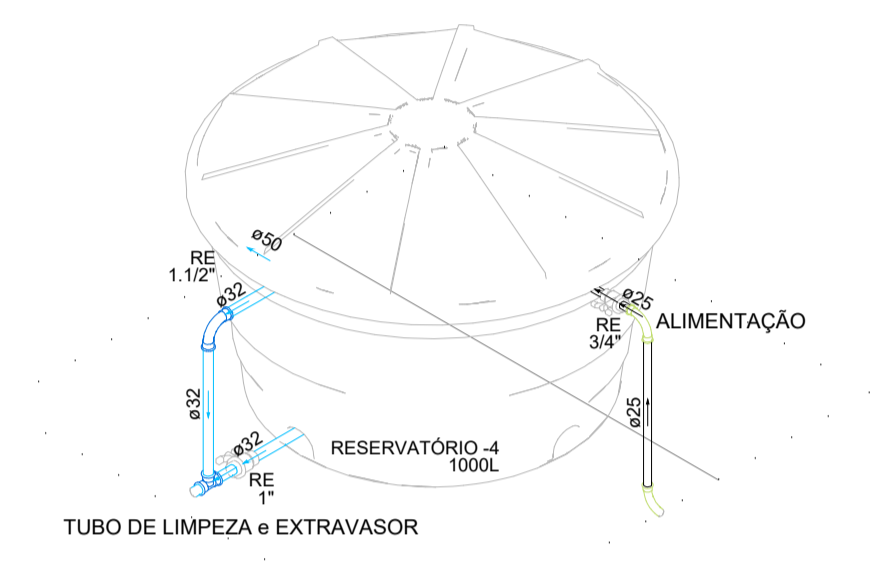

Detalhe Reservatório 4
Escala 1:25

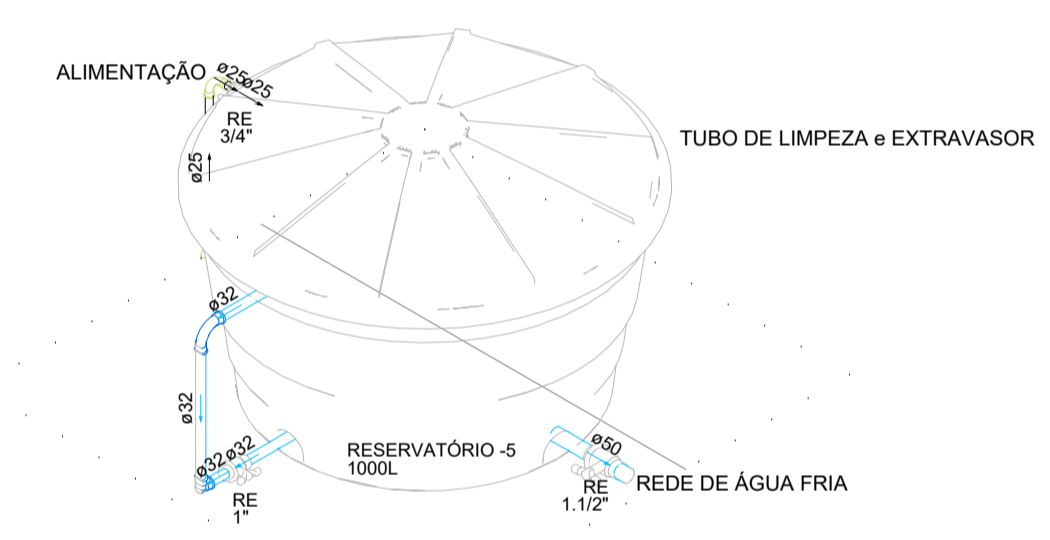

Detalhe Reservatório 5
Escala 1:25

PROPRIETÁRIO	CREA
ARQUITETO	INFRA
ENGENHEIRO CIVIL	
CALCULO	APROVO PM -
CONSTRUÇÃO	

02				
01				
Nº	DATA	REVISÃO	DESENHO	APROVAÇÃO



PROJETO: **E.E.F LEOCÁDIO DAMÁSIO DA COSTA**

MUNICÍPIO: **MUNICÍPIO DE MARCO - CE**

ENDEREÇO DA OBRA: **MOCAMBO - MARCO-CE**

CONTEÚDO: **PROJETO EXECUTIVO HIDRÁULICO**

HIDRÁULICO COBERTURA

AV. PREFEITO GUIDO OSTERNO, S/N
CENTRO | MARCO - CE | 82560-000
88 3664-1210 | 88 3664-1415
www.marco.ce.gov.br
CNPJ: 07.566.516/0001-47

ESCALA PRANCHA:	DESENHO:	PRANCHA:
1/50	SECRETARIA DE INFRAESTRUTURA	
	DATA:	03/04
	AGOSTO / 2023	

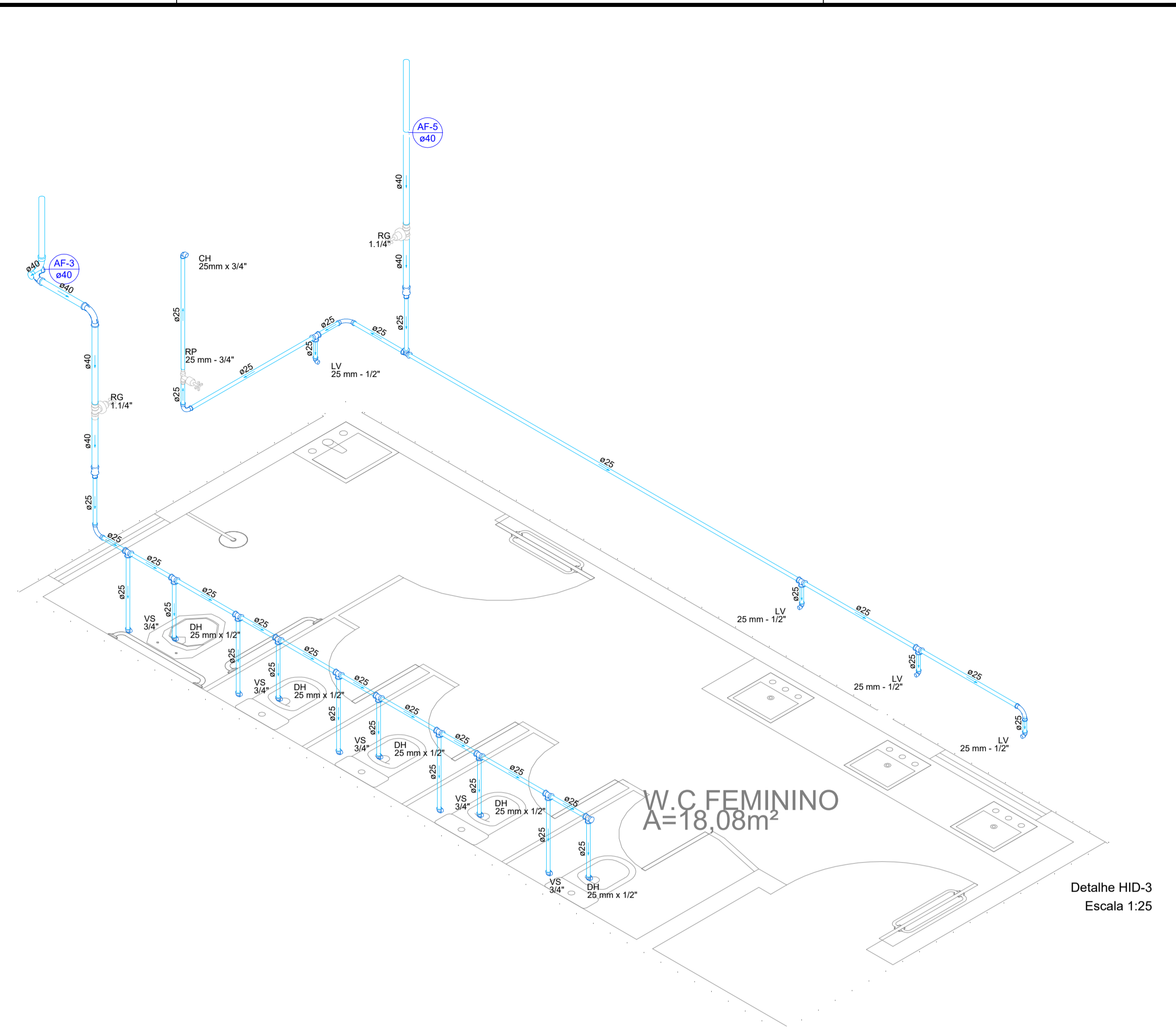
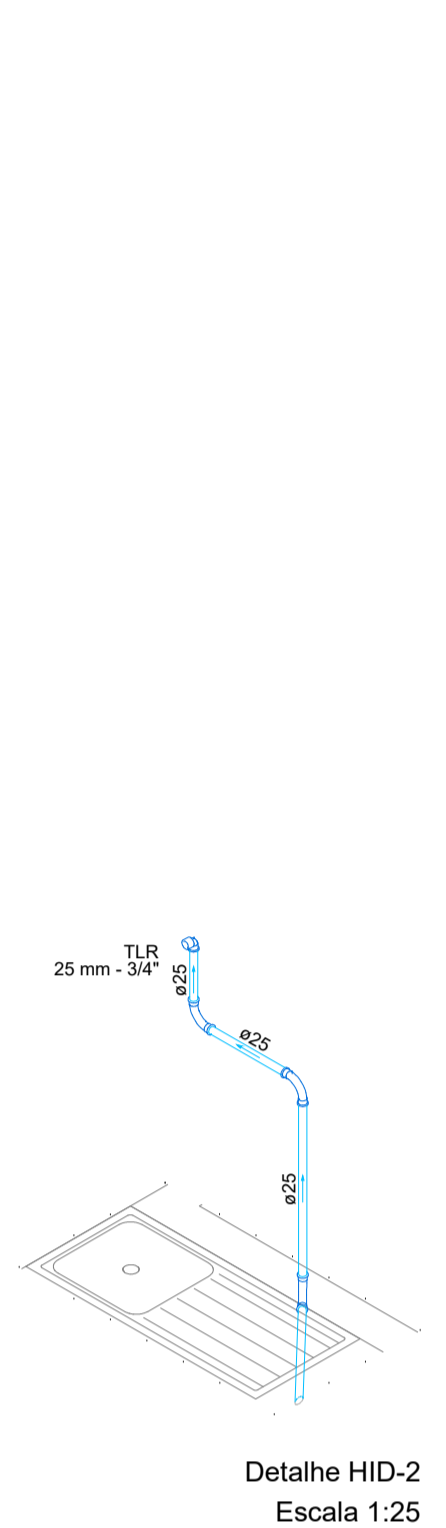
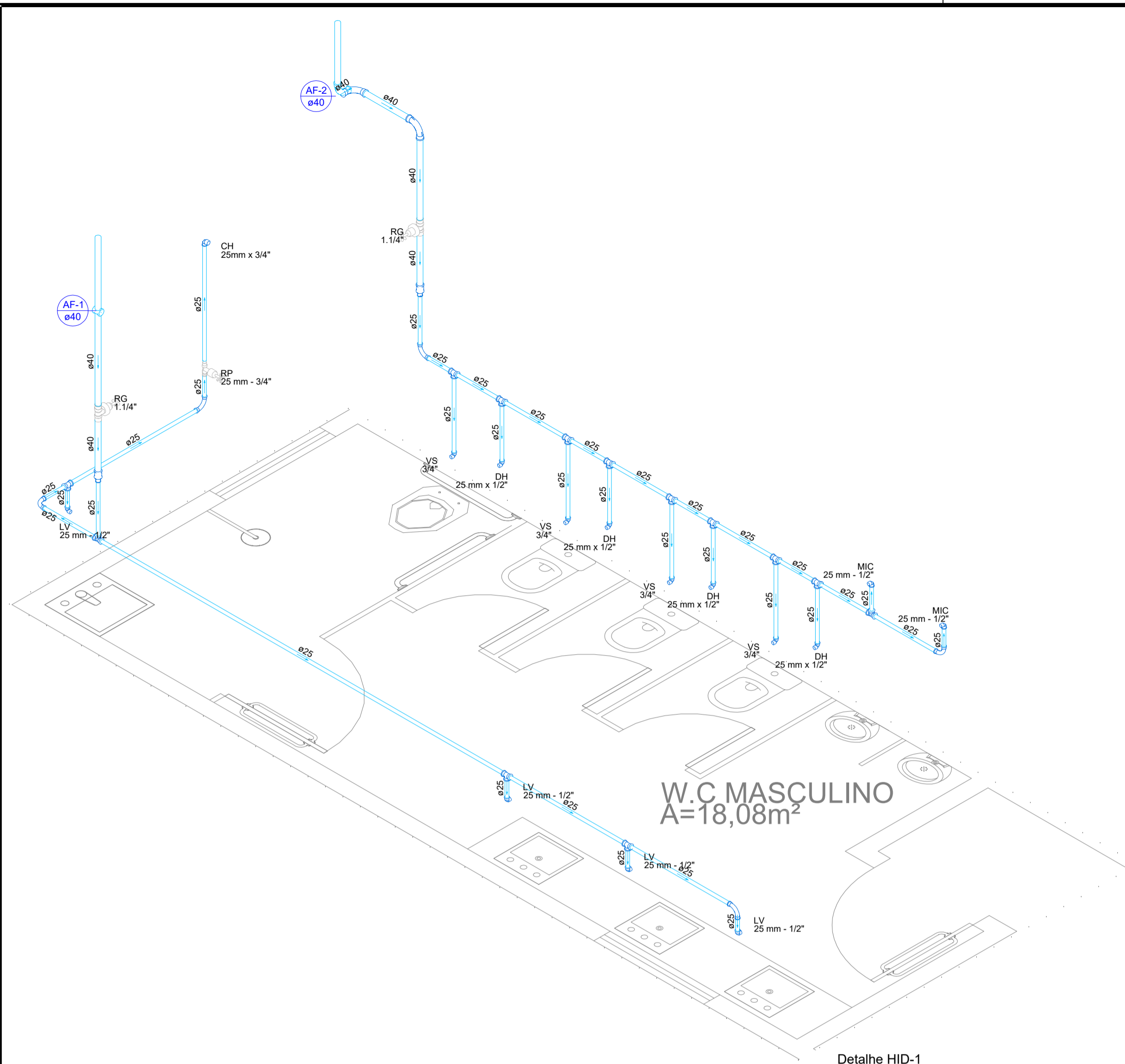

Detalhe HID-3
Escala 1:25

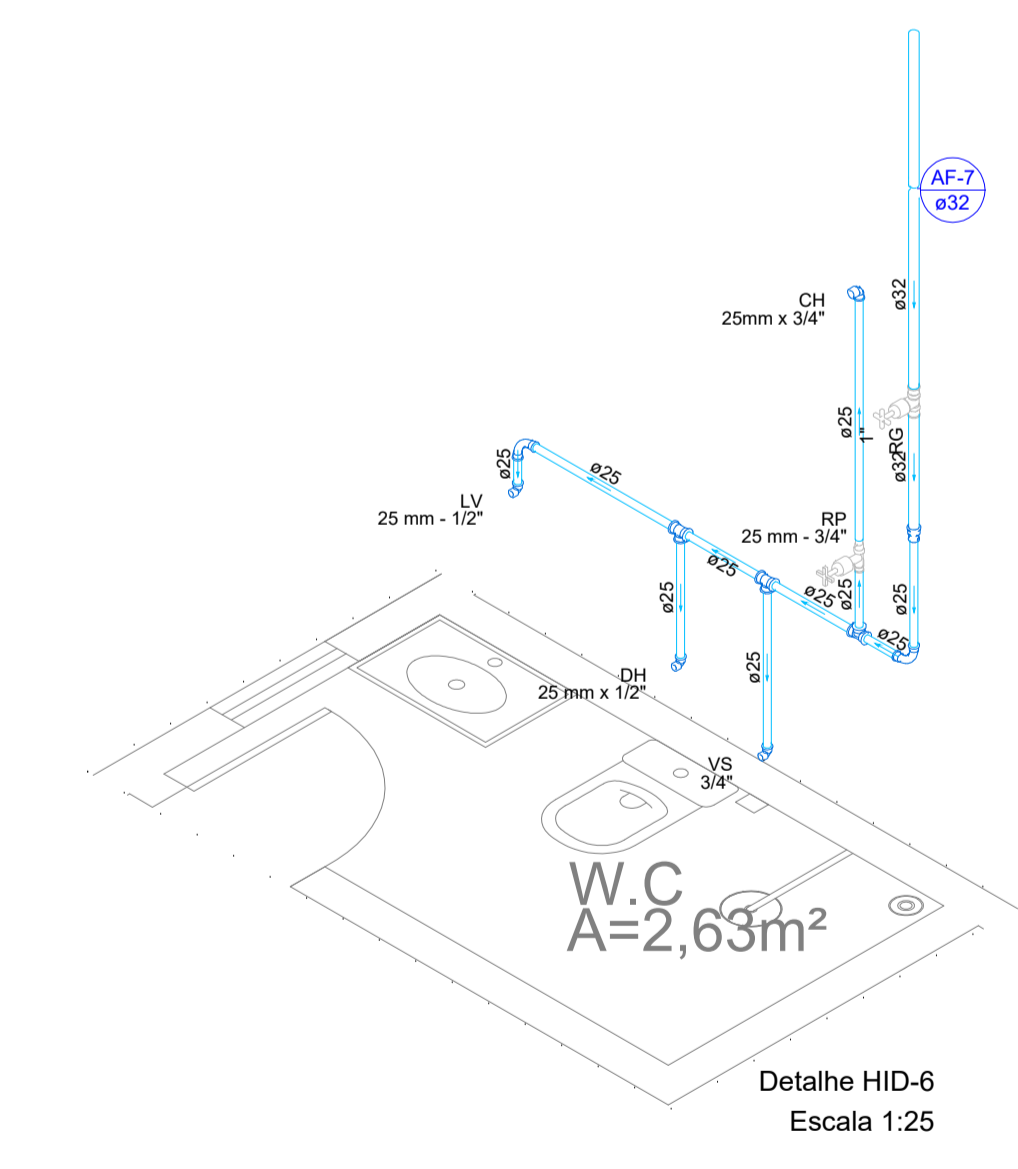
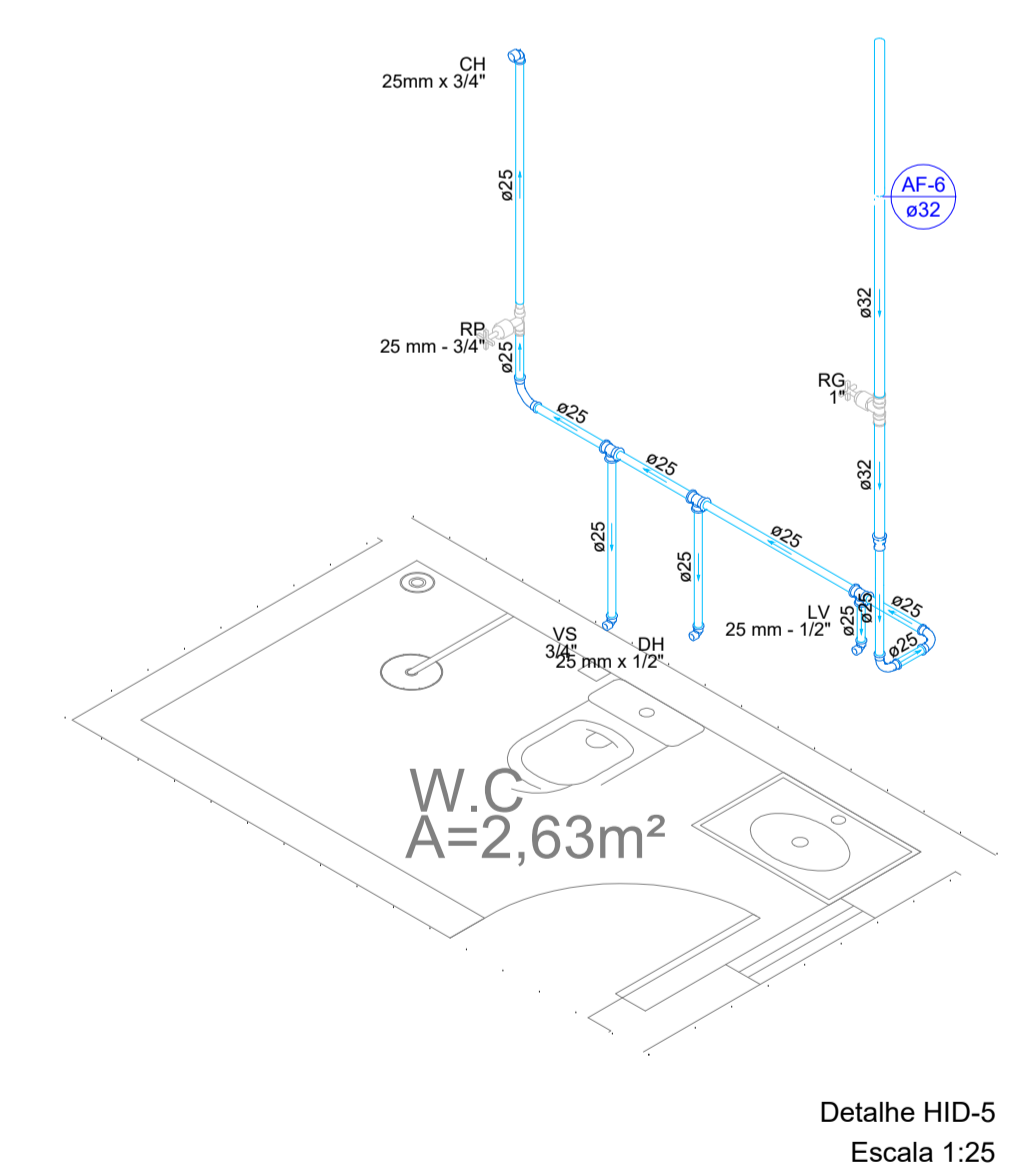
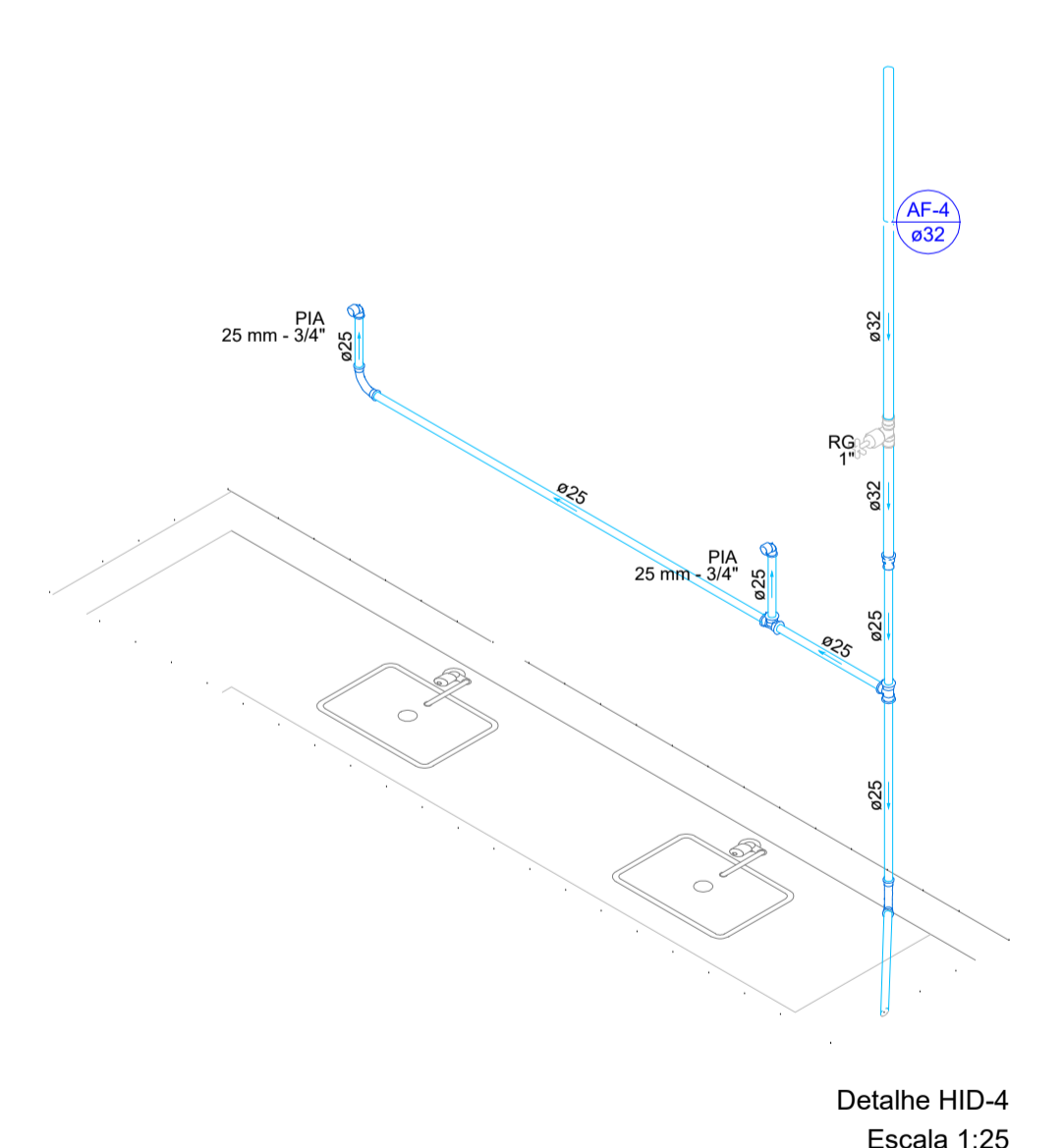

PROPRIETÁRIO	CREA
ARQUITETO	INFRA
ENGENHEIRO CIVIL	
CALCULO	APROVO PM -
CONSTRUÇÃO	

02			
01			
Nº	DATA	REVISÃO	DESENHO APROVAÇÃO
		PROJETO: E.E.F LEOCÁDIO DAMÁSIO DA COSTA	
		MUNICÍPIO: MUNICÍPIO DE MARCO - CE	
		ENDEREÇO DA OBRA: MOCAMBO - MARCO-CE	
		CONTEÚDO: PROJETO EXECUTIVO HIDRÁULICO	
		ISOMÉTRICO	
ESCALA PRANCHA:	DESENHO:	PRANCHA:	
1/50	SECRETARIA DE INFRAESTRUTURA		
	DATA:	04/04	
	AGOSTO / 2023		



AV. PREFEITO GUIDO OSTERHO, S/N
CENTRO | MARCO - CE | 82560-000
88 3664-1210 | 88 3664-1415
www.marco.ce.gov.br
CNPJ: 07.566.516/0001-47