

**01 PLANTA BAIXA PAV. TÉRREO**  
Escala 1:100

QUADRO DE ESQUADRIAS						
CÓDIGO	LARG (m)	ALT (m)	PEIT (m)	TIPO	QUANT.	DESCRIÇÃO
<b>PORTAS</b>						
P1	0.90	2.10	---	ABRIR	28	PORTA DE ALUMÍNIO
P2	0.60	2.10	---	ABRIR	02	PORTA DE ALUMÍNIO
P3	3.00	2.20	---	ABRIR	01	PORTA DE ALUMÍNIO (DUAS FOLHAS)
P4	1.80	2.10	---	ABRIR	01	PORTA DE ALUMÍNIO (DUAS FOLHAS)
P5	0.90	2.10	---	ABRIR	02	PORTA DE ALUMÍNIO (PNE)
P6	0.90	1.60	---	ABRIR	02	PORTA DE ALUMÍNIO (PNE)
P7	0.60	1.60	---	ABRIR	07	PORTA DE ALUMÍNIO
P8	0.60	2.10	---	ABRIR	01	PORTA DE FERRO
PN1	3.00	3.00	---	CORRER	01	PORTÃO DE NYLÓFOR
<b>JANELAS</b>						
J1	2.50	0.50	1.60	CORRER	04	JANELA / ALUMÍNIO ANODIZADO BRANCO / COM VIDRO
J2	2.00	0.50	1.60	CORRER	46	JANELA / ALUMÍNIO ANODIZADO BRANCO / COM VIDRO
J3	1.50	0.50	1.60	CORRER	29	JANELA / ALUMÍNIO ANODIZADO BRANCO / COM VIDRO
J4	1.00	0.50	1.60	CORRER	09	JANELA / ALUMÍNIO ANODIZADO BRANCO / COM VIDRO
J5	0.50	0.50	1.60	CORRER	02	JANELA / ALUMÍNIO ANODIZADO BRANCO / COM VIDRO
J6	0.60	0.60	1.00	CORRER	01	JANELA LIXO
J7	2.00	1.10	1.00	CORRER	01	JANELÃO COZINHA
<b>COBOGÓ</b>						
C01	2.00	2.20	-	FIXO	04	COBOGÓ ANTICHUVA

QUADRO DE ÁREAS	
ÁREA TERRENO	1.598,16m²
ÁREA EDIFICADA ESCOLA	1.005,21m²

- LEGENDA:**
- PISO:**  
1- PISO INDUSTRIAL  
2- PORCELANATO
- PINTURA PAREDES:**  
1- PINTURA INTERNA TEXTURA BRANCO GELCO FORTCOLOR  
REVESTIMENTO CERÂMICO INTERNO 32x62cm (32A10) BRILHANTE h=1,25m  
2- PINTURA EXTERNA TEXTURADO BRANCO GELCO FORTCOLOR  
REVESTIMENTO CERÂMICO EXTERNO 32x62cm (32D1A15) ACETINADA h=1,20m  
3- REVESTIMENTO CERÂMICO BANHEIROS 46x46cm
- LEGENDA:**  
PISO INTERTRAVADO TIPO TUAQUILHO (19,9x10,4x4cm NA COR CINZA)  
REVESTIMENTO BLOCO CERÂMICO TIPO TUAQUILHO  
GRAMA BATATAIS EM PLACAS  
MEIO FIO DE CONCRETO PRE-MOLDADO 0,15cm
- TETO:**  
1- LAJE  
2- TELHA CERÂMICA COLONIAL E LAJE  
3- TELHA CERÂMICA COLONIAL

PROPRIETÁRIO	CREA
ARQUITETO	INFRA
ENGENHEIRO CIVIL	
CALCULO	APROVO PM -
CONSTRUÇÃO	

02			
01			
Nº	DATA	REVISÃO	DESENHO APROVAÇÃO
<p>PROJETO: <b>E.E.F JOSÉ HELVERCIO</b></p> <p>MUNICÍPIO: <b>MUNICÍPIO DE MARCO - CE</b></p> <p>ENDEREÇO DA OBRA: <b>TRAVESSA JOÃO JOVINO - SEDE - MARCO-CE</b></p> <p>CONTEÚDO: <b>PROJETO EXECUTIVO ARQUITETÔNICO</b></p> <p>PLANTA BAIXA PAV. TÉRREO</p>			
 <p>AV. PREFEITO GUIDO OSTERHO, S/N CENTRO   MARCO - CE   82560-000 88 3664-1210   88 3664-1415 www.marco.ce.gov.br CNPJ: 07.566.516/0001-47</p>		<p>ESCALA PRANCHA: 1/100</p>	<p>DESENHO: SECRETARIA DE INFRAESTRUTURA</p> <p>DATA: AGOSTO / 2023</p> <p>PRANCHA: <b>01/05</b></p>

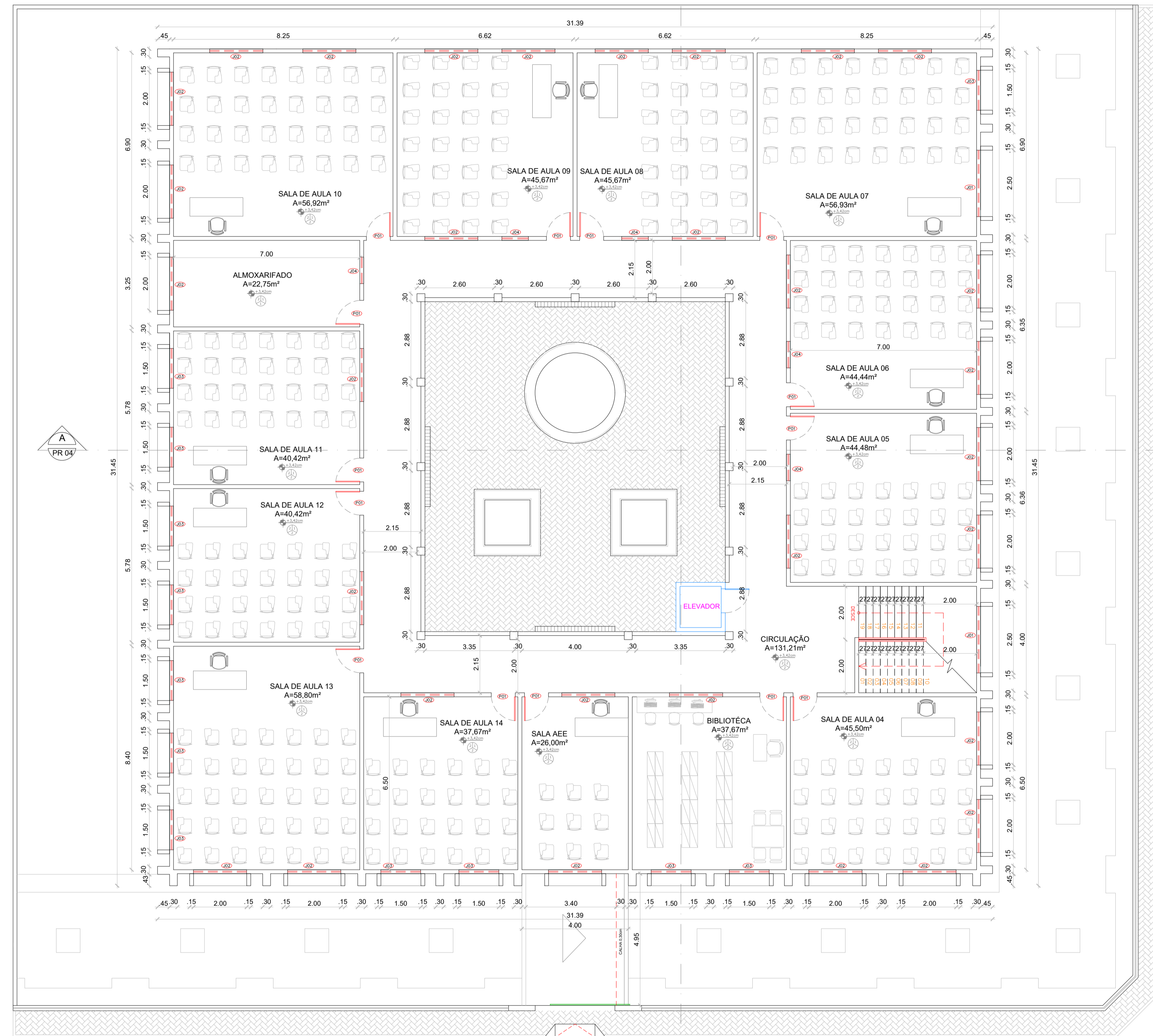

**02 PLANTA BAIXA PAV. SUPERIOR**  
Escala 1:100

QUADRO DE ESQUADRIAS						
CÓDIGO	LARG (m)	ALT (m)	PEIT (m)	TIPO	QUANT.	DESCRIÇÃO
<b>PORTAS</b>						
P1	0.90	2.10	---	ABRIR	28	PORTA DE ALUMINIO
P2	0.60	2.10	---	ABRIR	02	PORTA DE ALUMINIO
P3	3.00	2.20	---	ABRIR	01	PORTA DE ALUMINIO (DUAS FOLHAS)
P4	1.80	2.10	---	ABRIR	01	PORTA DE ALUMINIO (DUAS FOLHAS)
P5	0.90	2.10	---	ABRIR	02	PORTA DE ALUMINIO (PNE)
P6	0.90	1.60	---	ABRIR	02	PORTA DE ALUMINIO (PNE)
P7	0.60	1.60	---	ABRIR	07	PORTA DE ALUMINIO
P8	0.60	2.10	---	ABRIR	01	PORTA DE FERRO
PN1	3.00	3.00	---	CORRER	01	PORTÃO DE NYLOFOR
<b>JANELAS</b>						
J1	2.50	0.50	1.60	CORRER	04	JANELA / ALUMINIO ANODIZADO BRANCO / COM VIDRO
J2	2.00	0.50	1.60	CORRER	46	JANELA / ALUMINIO ANODIZADO BRANCO / COM VIDRO
J3	1.50	0.50	1.60	CORRER	29	JANELA / ALUMINIO ANODIZADO BRANCO / COM VIDRO
J4	1.00	0.50	1.60	CORRER	09	JANELA / ALUMINIO ANODIZADO BRANCO / COM VIDRO
J5	0.50	0.50	1.60	CORRER	02	JANELA / ALUMINIO ANODIZADO BRANCO / COM VIDRO
J6	0.60	0.60	1.00	CORRER	01	JANELA LIXO
J7	2.00	1.10	1.00	CORRER	01	JANELÃO COZINHA
<b>COBOGÓ</b>						
C01	2.00	2.20	-	FIXO	04	COBOGÓ ANTICHUVA

QUADRO DE ÁREAS	
ÁREA TERRENO	1.598,16m²
ÁREA EDIFICADA ESCOLA	1.005,21m²

- LEGENDA:**
- PISO:
    - 1- PISO INDUSTRIAL
    - 2- PORCELANATO
  - PINTURA PAREDES:
    - 1- PINTURA INTERNA TEXTURA BRANCO
    - 2- PINTURA EXTERNA TEXTURADO BRANCO
    - 3- REVESTIMENTO CERÂMICO BANHEIROS 46x46cm
  - TELO:
    - 1- LAJE
    - 2- TELHA CERÂMICA COLONIAL E LAJE
    - 3- TELHA CERÂMICA COLONIAL
- LEGENDA:**
- PISO INTERTRAVADO TIPO TUAOLINHO (19,9x10,4xcm NA COR CINZA)
  - REVESTIMENTO BLOCO CERÂMICO TIPO TUAOLINHO
  - GRAMA BATATAIS EM PLACAS
  - MIO FIO DE CONCRETO PRE-MOLDADO 0,15cm

RUA DEP. FRANCISCO MONTE

TRAVESSA JOÃO JOVINO

PROPRIETÁRIO	CREA
ARQUITETO	INFRA
ENGENHEIRO CIVIL	
CALCULO	APROVO PM -
CONSTRUÇÃO	

02			
01			
Nº	DATA	REVISÃO	DESENHO APROVAÇÃO
PROJETO: <b>E.E.F JOSÉ HELVERCIO</b> MUNICÍPIO: <b>MUNICÍPIO DE MARCO - CE</b> ENDEREÇO DA OBRA: <b>TRAVESSA JOÃO JOVINO - SEDE - MARCO-CE</b> CONTEÚDO: <b>PROJETO EXECUTIVO ARQUITETÔNICO</b> <b>PLANTA BAIXA PAV. SUPERIOR</b>			
ESCALA PRANCHA:	DESENHO:	PRANCHA:	
1/100	SECRETARIA DE INFRAESTRUTURA		
	DATA:		<b>02/05</b>
	AGOSTO / 2023		



AV. PREFEITO GUIDO OSTERHO, S/N  
CENTRO | MARCO - CE | 82560-000  
88 3664-1213 | 88 3664-1415  
www.marco.ce.gov.br  
CNPJ: 07.566.516/0001-47

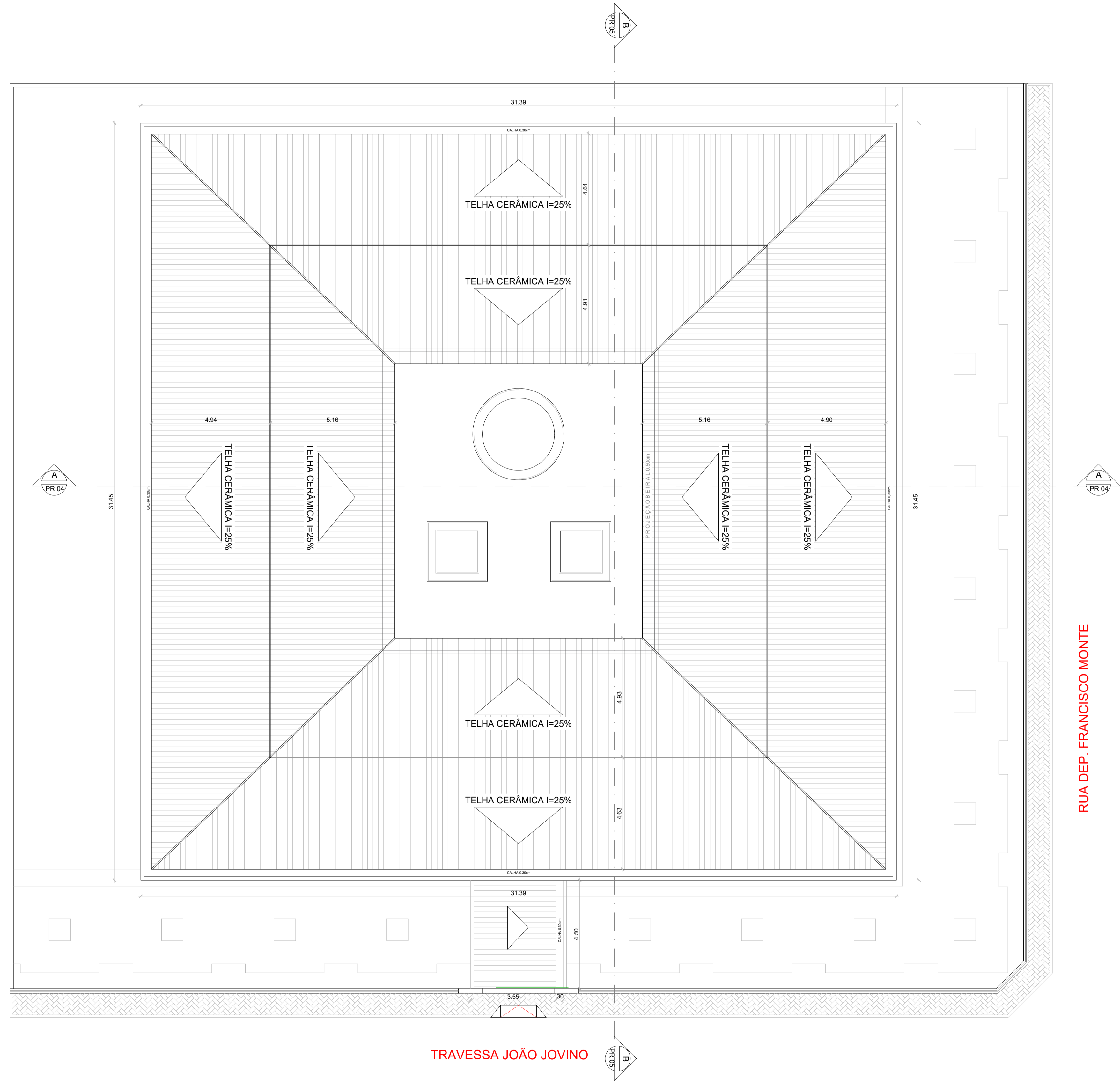

**03** COBERTA  
Escala 1:100

PROPRIETÁRIO	CREA
ARQUITETO	INFRA
ENGENHEIRO CIVIL	APROVO PM -
CALCULO	
CONSTRUÇÃO	

02			
01			
Nº	DATA	REVISÃO	DESENHO APROVAÇÃO
PROJETO: <b>E.E.F JOSÉ HELVERCIO</b> MUNICÍPIO: <b>MUNICÍPIO DE MARCO - CE</b> ENDEREÇO DA OBRA: <b>TRAVESSA JOÃO JOVINO - SEDE - MARCO-CE</b> CONTEÚDO: <b>PROJETO EXECUTIVO ARQUITETÔNICO</b> COBERTA			
ESCALA PRANCHA:	DESENHO:	PRANCHA:	
1/100	SECRETARIA DE INFRAESTRUTURA		<b>03/05</b>
	DATA:		
	AGOSTO / 2023		



AV. PREFEITO GUIDO OSTERHO, S/N  
CENTRO | MARCO - CE | 82560-000  
88 3664-1210 | 88 3664-1415  
www.marco.ce.gov.br  
CNPJ: 07.566.516/0001-47

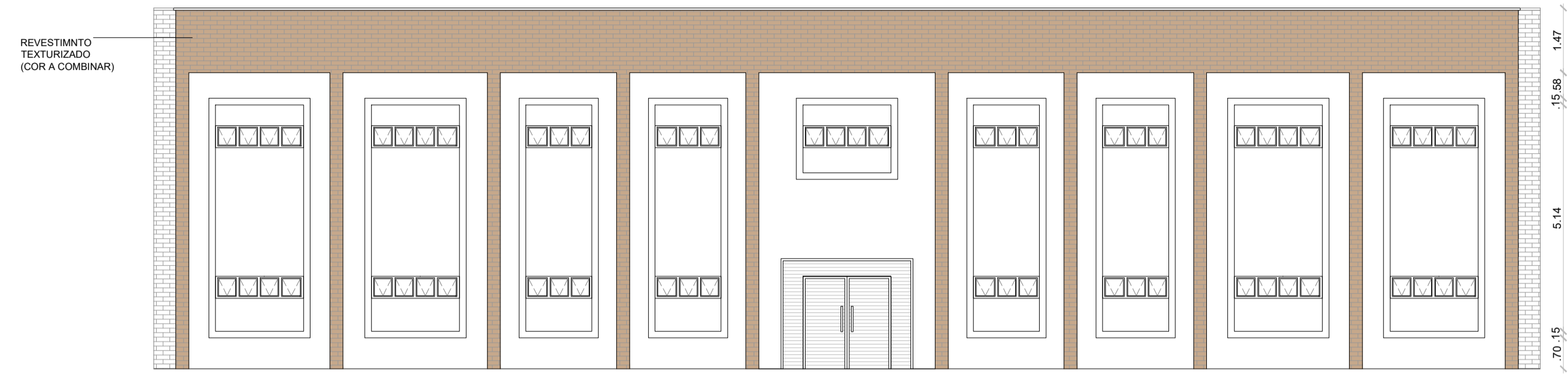

01 FACHADA ESCOLA FRONTAL  
Escala: 1/75

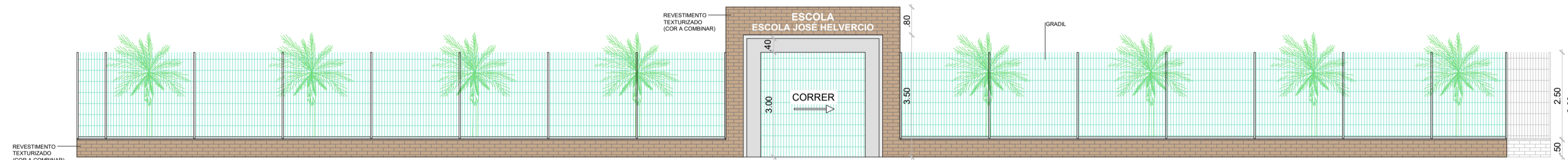

02 GRADIL FRONTAL  
Escala: 1/75

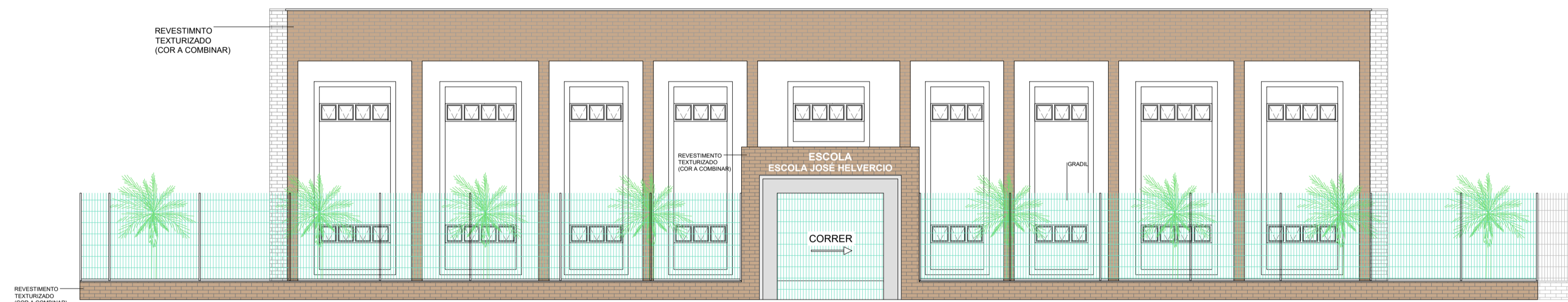

03 FACHADA ESCOLA FRONTAL  
Escala: 1/75

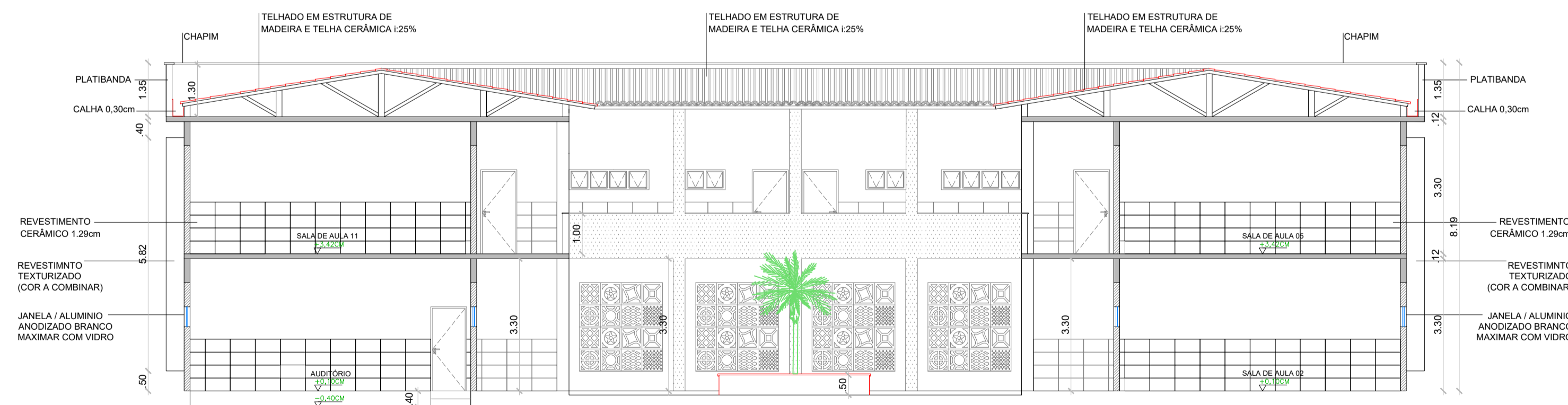

07 CORTE A-A  
Escala: 1/100

PROPRIETÁRIO	CREA
ARQUITETO	INFRA
ENGENHEIRO CIVIL	
CALCULO	APROVO PM -
CONSTRUÇÃO	

02				
01				
Nº	DATA	REVISÃO	DESENHO	APROVAÇÃO



PROJETO: **E.E.F JOSÉ HELVERCIO**  
 MUNICÍPIO: **MUNICÍPIO DE MARCO - CE**  
 ENDEREÇO DA OBRA: **TRAVESSA JOÃO JOVINO - SEDE - MARCO-CE**  
 CONTEÚDO: **PROJETO EXECUTIVO ARQUITETÔNICO**  
 FACHADA FRONTAL  
 CORTE AA

AV. PREFEITO GUIDO OSTERNO, S/N  
 CENTRO | MARCO - CE | 42560-000  
 88 3664-1210 | 88 3664-1415  
 www.marco.ce.gov.br  
 CNPJ: 07.566.516/0001-47

ESCALA PRANCHA:	DESENHO:	PRANCHA:
1/100	SECRETARIA DE INFRAESTRUTURA	
	DATA:	<b>04/05</b>
	AGOSTO / 2023	

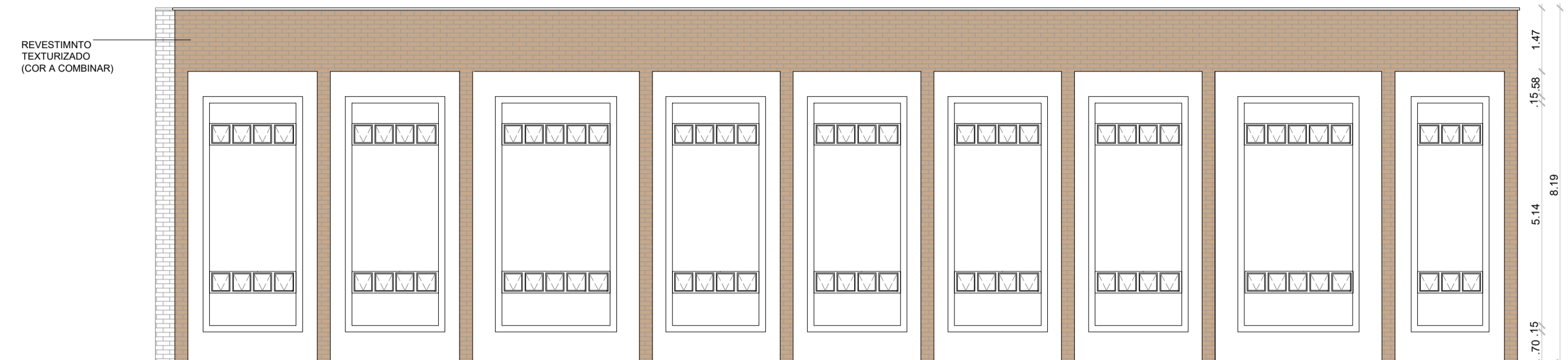

04 FACHADA ESCOLA LATERAL DIREITA  
Escala: 1/30

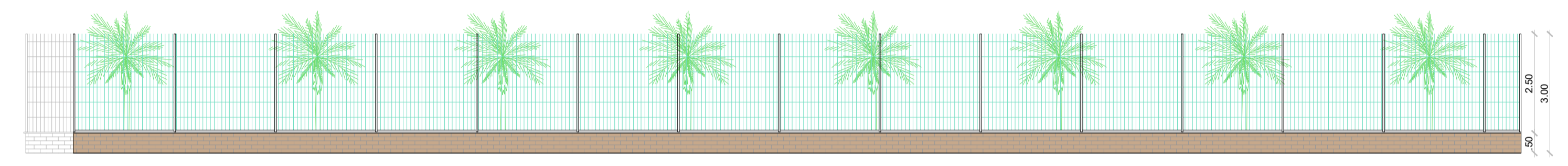

05 GRADIL LATERAL DIREITA  
Escala: 1/75

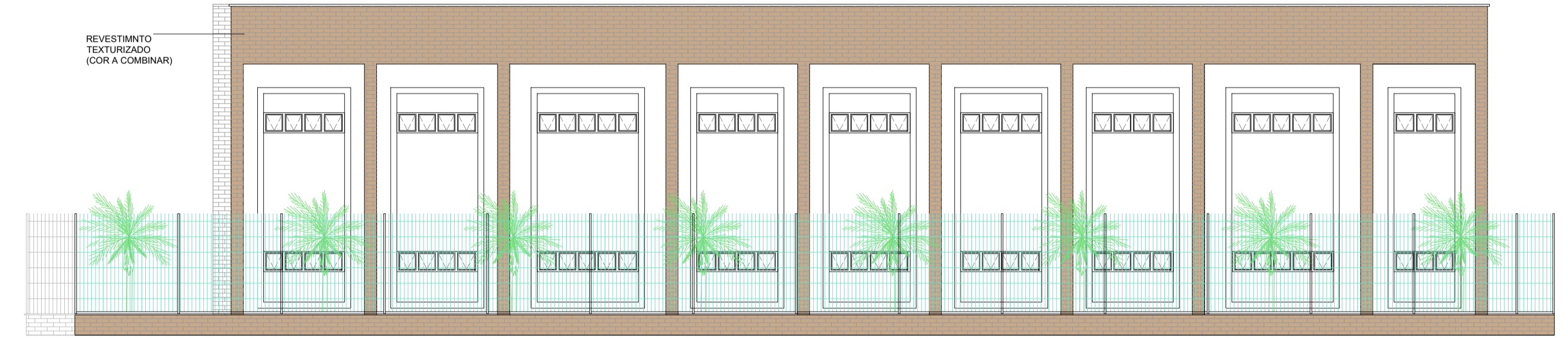

06 FACHADA ESCOLA LATERAL DIREITA  
Escala: 1/75

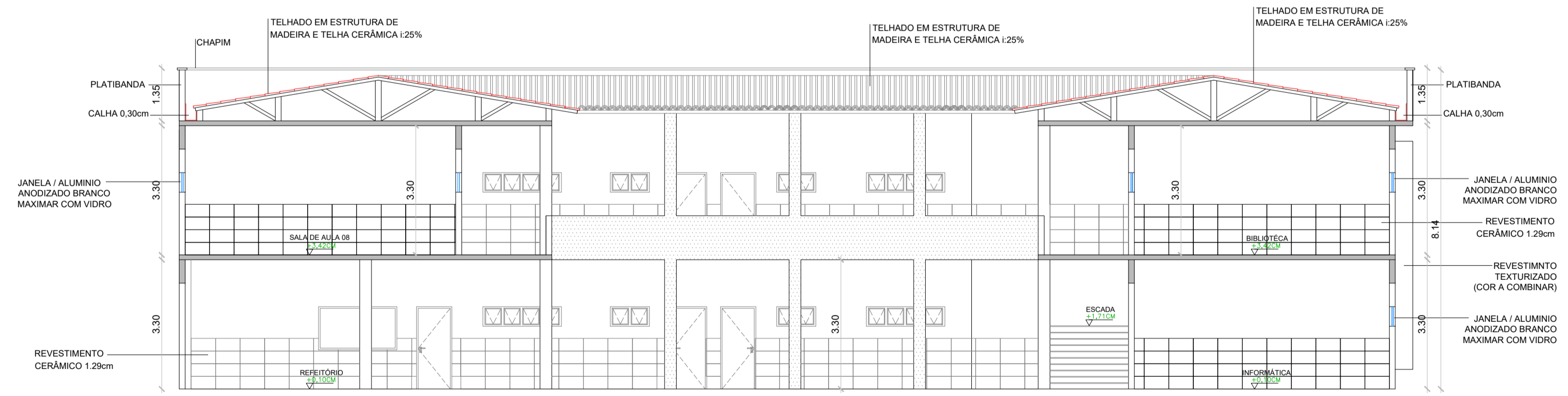

08 CORTE B-B  
Escala: 1/100

PROPRIETÁRIO	CREA
ARQUITETO	INFRA
ENGENHEIRO CIVIL	
CALCULO	APROVO PM -
CONSTRUÇÃO	

02			
01			
Nº	DATA	REVISÃO	DESENHO APROVAÇÃO
		PROJETO: E.E.F JOSÉ HELVERCIO	
		MUNICÍPIO: MUNICÍPIO DE MARCO - CE	
		ENDEREÇO DA OBRA: TRAVESSA JOÃO JOVINO - SEDE - MARCO-CE	
		CONTEÚDO: PROJETO EXECUTIVO ARQUITETÔNICO	
		FACHADA LATERAL	
		CORTE BB	
ESCALA PRANCHA:	DESENHO:	PRANCHA:	
1/100	SECRETARIA DE INFRAESTRUTURA	05/05	
	DATA:		
	AGOSTO / 2023		



AV. PREFEITO GUIDO OSTERNO, S/N  
CENTRO | MARCO - CE | 82560-000  
88 3664-1210 | 88 3664-1415  
www.marco.ce.gov.br  
CNPJ: 07.566.516/0001-47