

Legenda de condutos - TERREO	
	Água fria
	Alimentação

Legenda - TERREO	
	Alimentador Predial
	Hidrômetros
	Registro de Pressão com PVC soldável
	Registro de gaveta c/canopia cromada c/PVC soldável

RUA DEP. FRANCISCO MONTE

TRAVESSA JOÃO JOVINO

04 HIDRÁULICO
Escala 1:50

PROPRIETÁRIO	CREA
ARQUITETO	INFRA
ENGENHEIRO CIVIL	
CALCULO	APROVO PM -
CONSTRUÇÃO	

QZ	DATA	REVISÃO	DESENHO	APROVAÇÃO
01				
Nº				



PROJETO: **E.E.F JOSÉ HELVERCIO**
 MUNICÍPIO: **MUNICÍPIO DE MARCO - CE**
 ENDEREÇO DA OBRA: **TRAVESSA JOÃO JOVINO - SEDE - MARCO-CE**

AV. PREFEITO GUIDO OSTERHO, S/N
 CENTRO | MARCO - CE | 82560-000
 88 3664-1210 | 88 3664-1415
 www.marco.ce.gov.br
 CNPJ: 07.566.516/0001-47

CONTEÚDO: **PROJETO EXECUTIVO HIDROSSANITÁRIO**
 HIDRÁULICO

ESCALA PRANCHA:	DESENHO:	PRANCHA:
1/50	SECRETARIA DE INFRAESTRUTURA	
	DATA:	04/07
	JUNHO / 2023	

Legenda de condutos - TERREO	
	Água fria
	Alimentação

Legenda - TERREO	
	Alimentador Predial
	Hidrômetros
	Registro de Pressão com PVC soldável
	Registro de gaveta c/canopla cromada c/PVC soldável

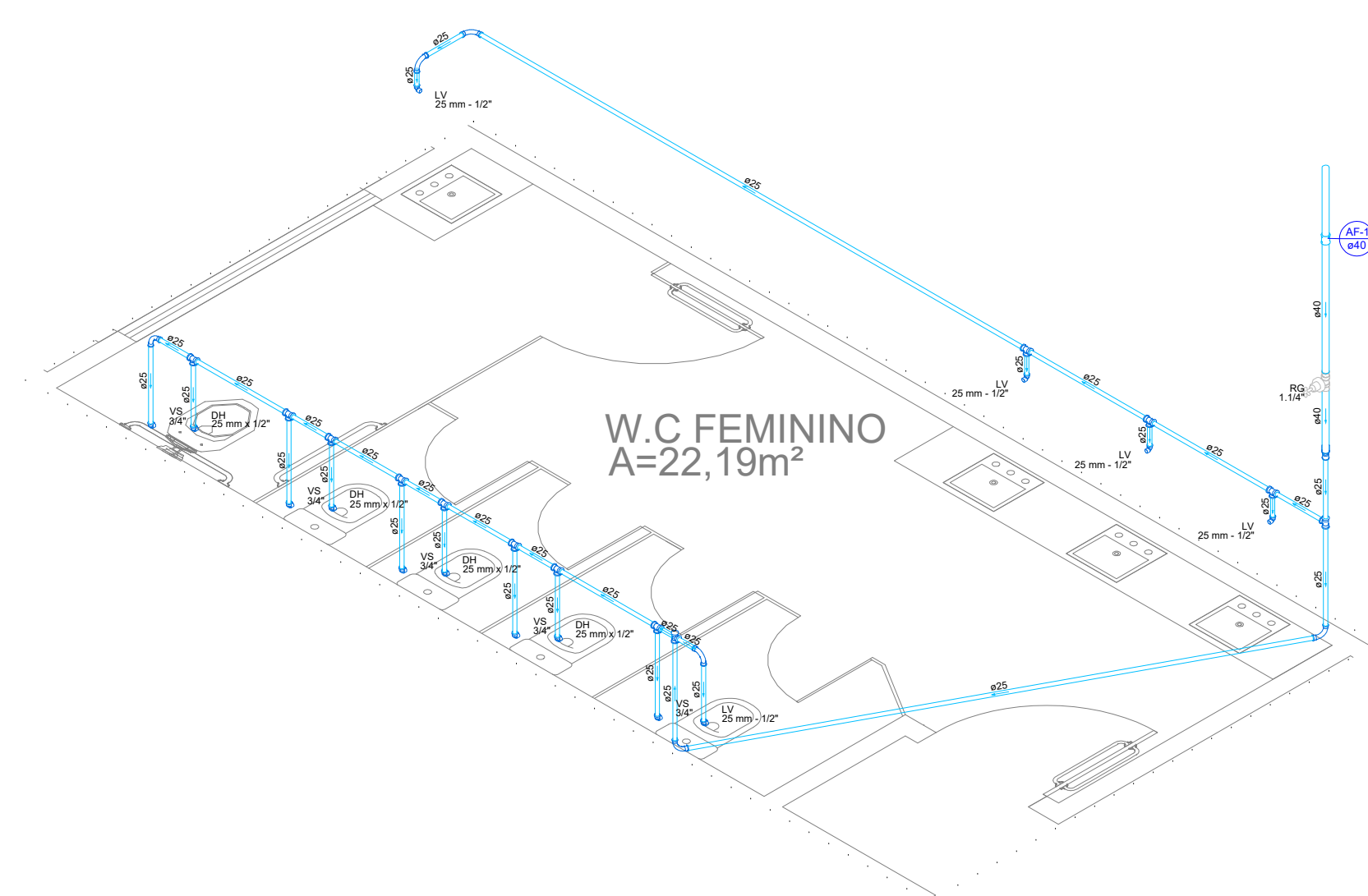

Detalhe HID-1
Escala 1:25

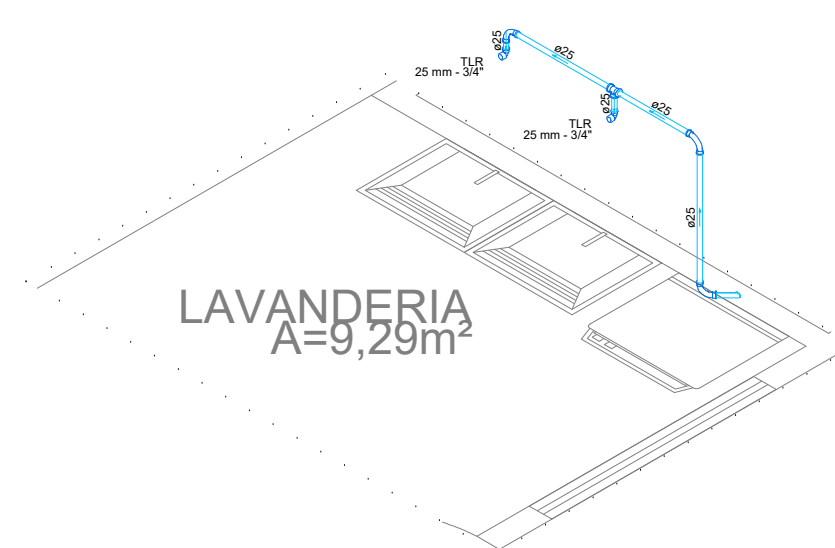

Detalhe HID-2
Escala 1:25

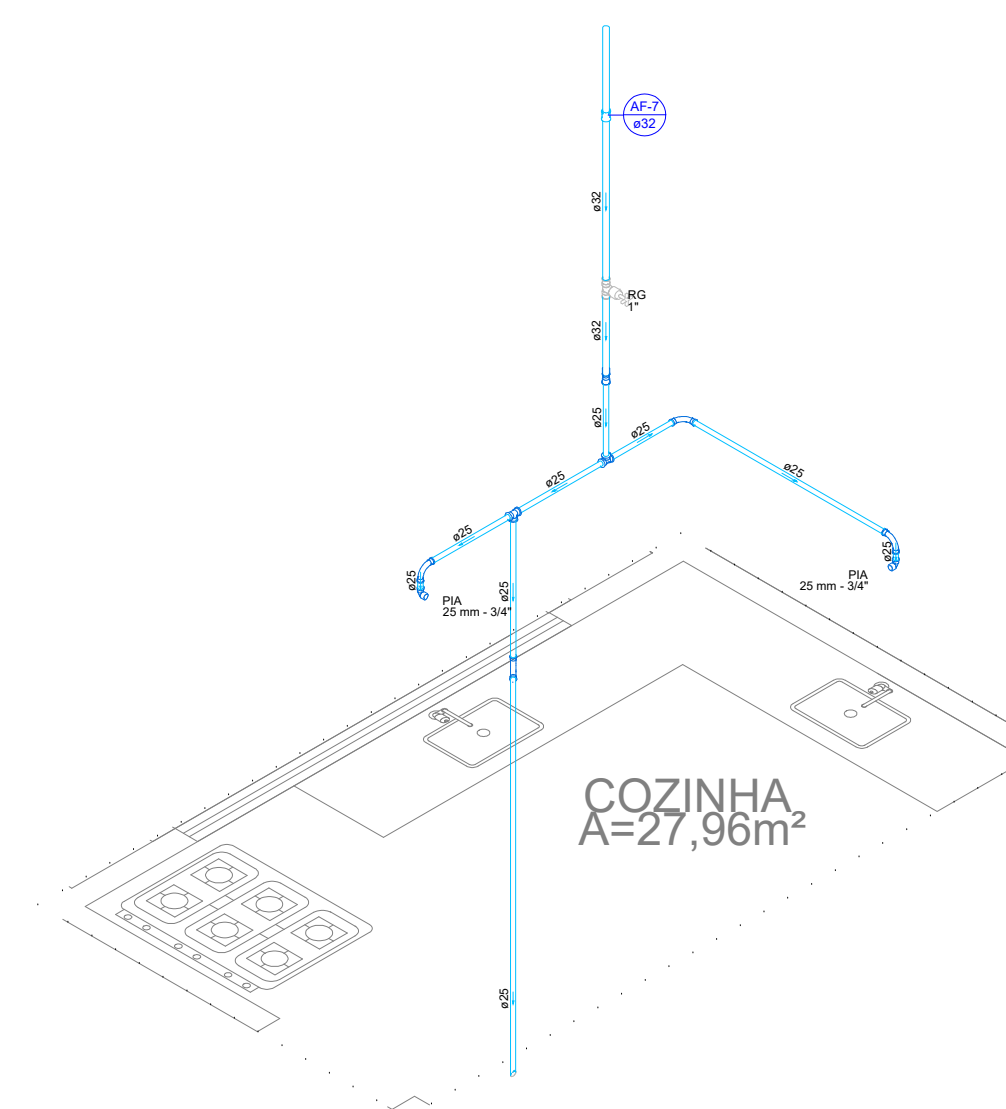

Detalhe HID-3
Escala 1:25

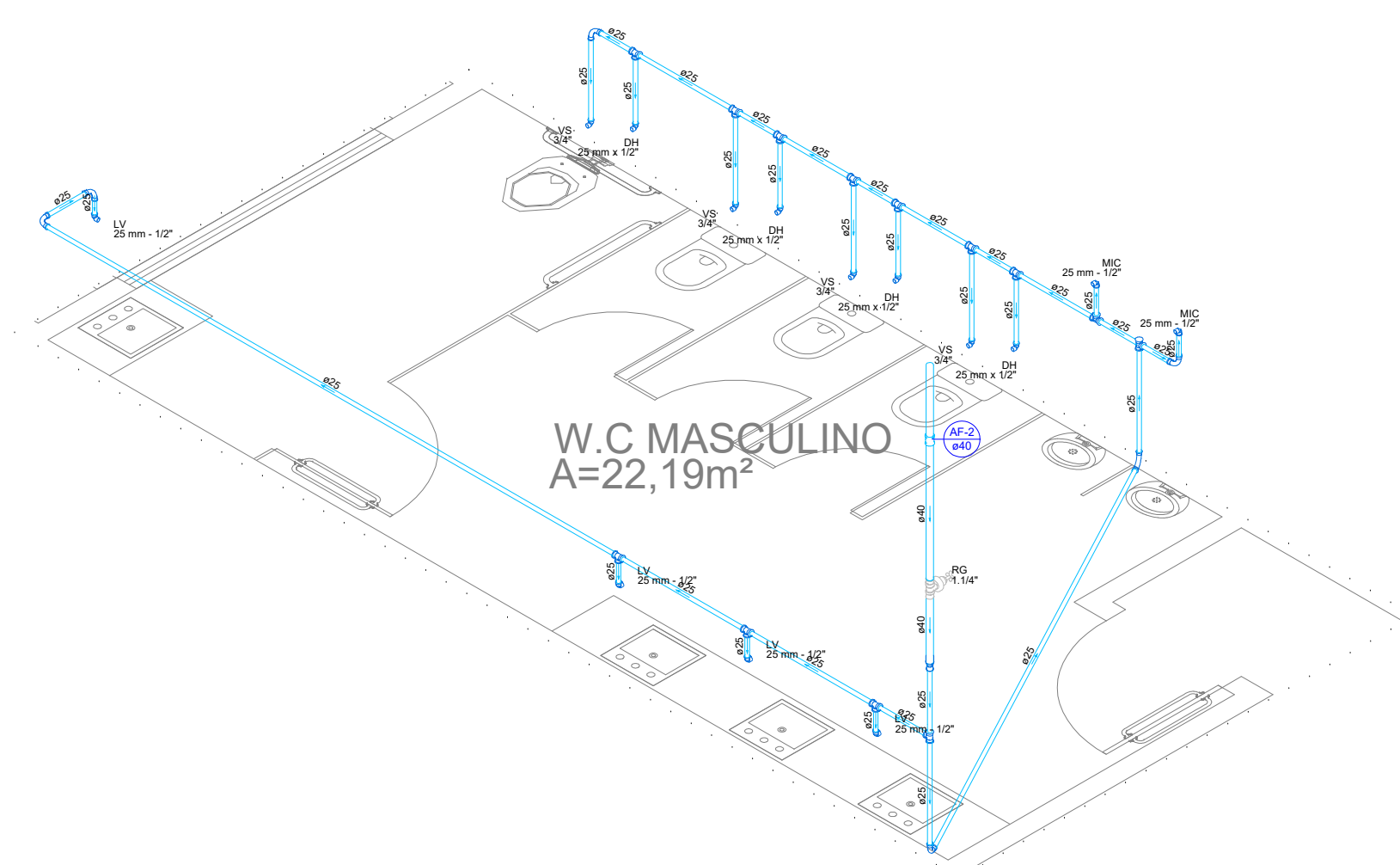

Detalhe HID-4
Escala 1:25

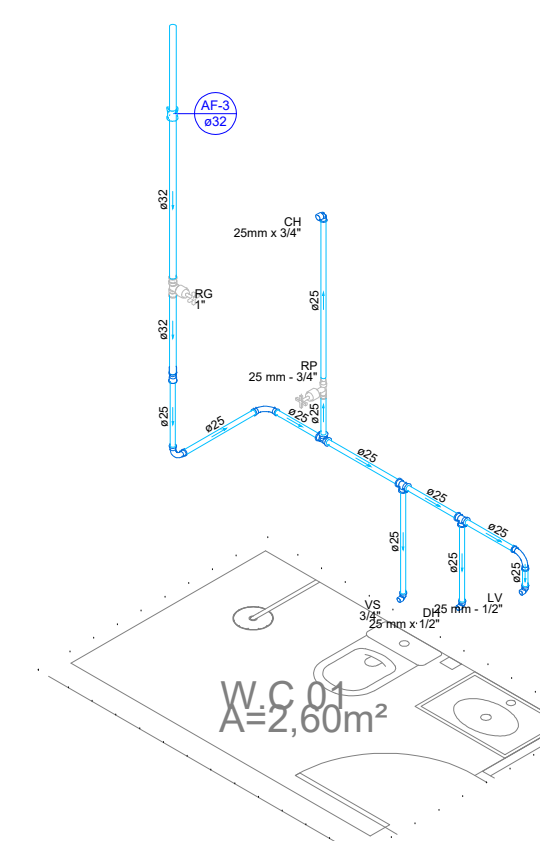

Detalhe HID-5
Escala 1:25

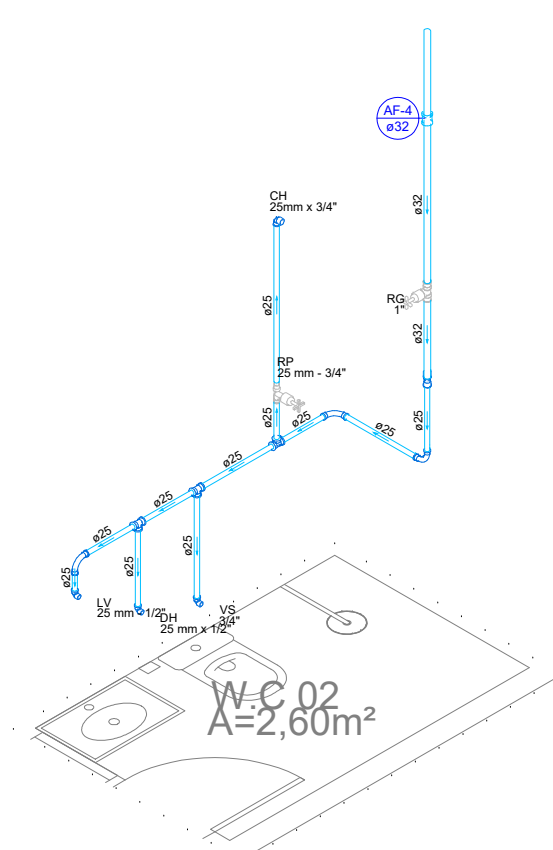

Detalhe HID-6
Escala 1:25

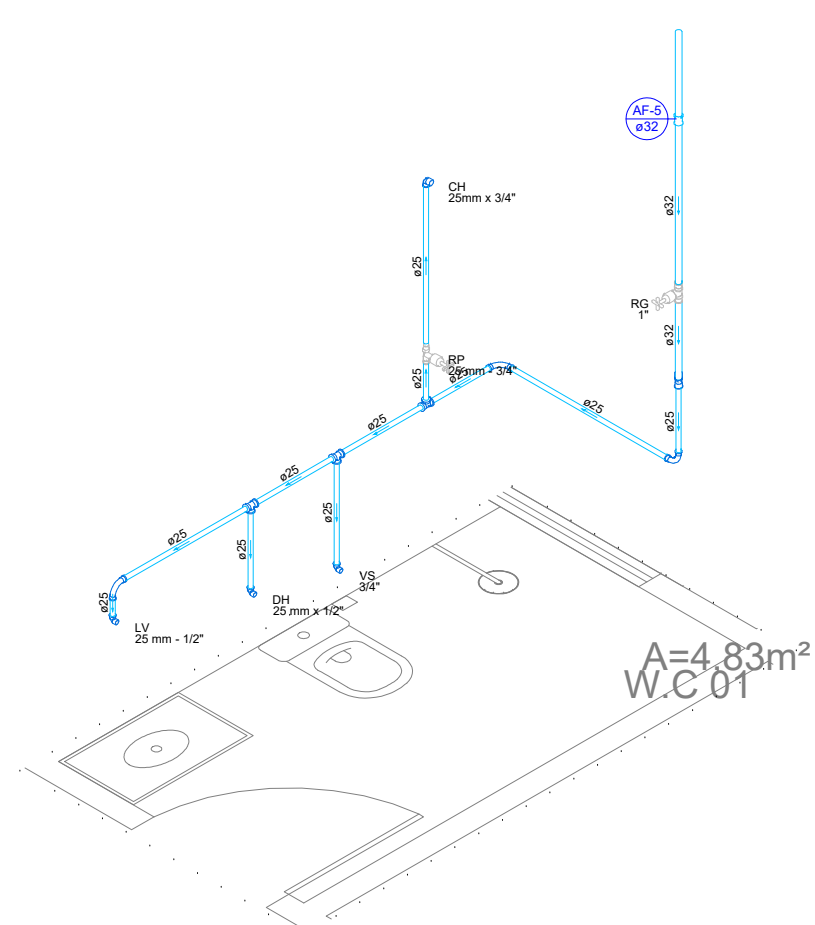

Detalhe HID-7
Escala 1:25

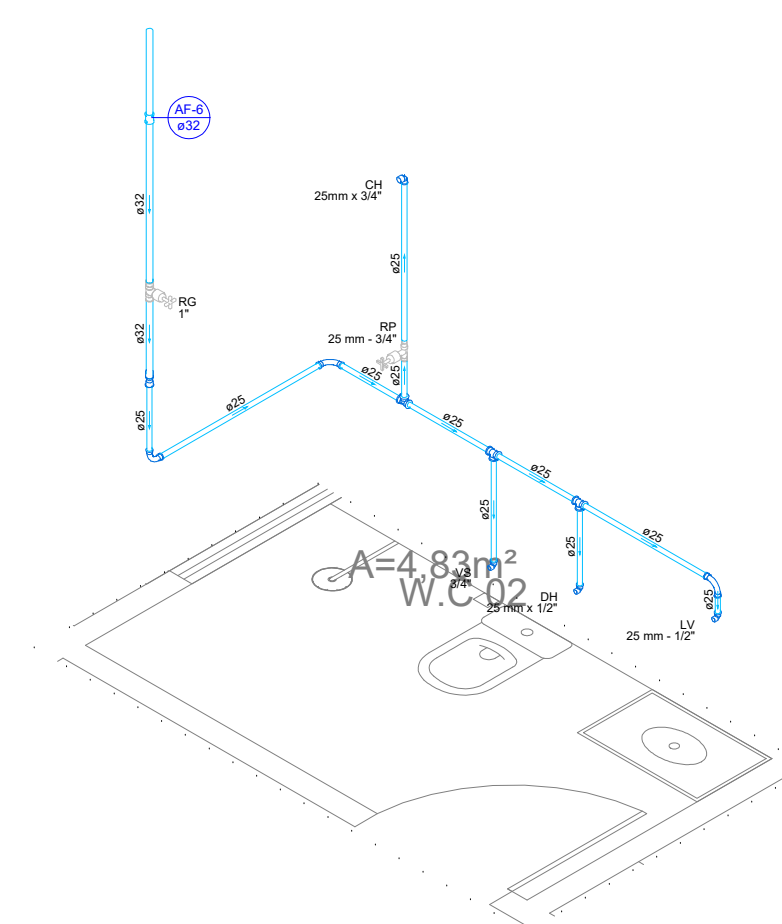

Detalhe HID-8
Escala 1:25

PROPRIETÁRIO	CREA
ARQUITETO	INFRA
ENGENHEIRO CIVIL	APROVO PM -
CALCULO	
CONSTRUÇÃO	

QZ	REVISÃO	DESENHO	APROVAÇÃO
01			
Nº	DATA		



AV. PREFEITO GUIDO OSTERHO, S/N
CENTRO | MARCO - CE | 42560-000
88 3664.1210 | 88 3664.1415
www.marco.ce.gov.br
CNPJ: 07.566.516/0001-47

PROJETO: **E.E.F JOSÉ HELVERCIO**

MUNICÍPIO: **MUNICÍPIO DE MARCO - CE**

ENDEREÇO DA OBRA: **TRAVESSA JOÃO JOVINO - SEDE - MARCO-CE**

CONTEÚDO: **PROJETO EXECUTIVO
HIDROSSANITÁRIO**

HIDRÁULICO
ISOMÉTRICO

ESCALA PRANCHA:	DESENHO:	PRANCHA:
1/50	SECRETARIA DE INFRAESTRUTURA	05/07
	DATA: JUNHO / 2023	

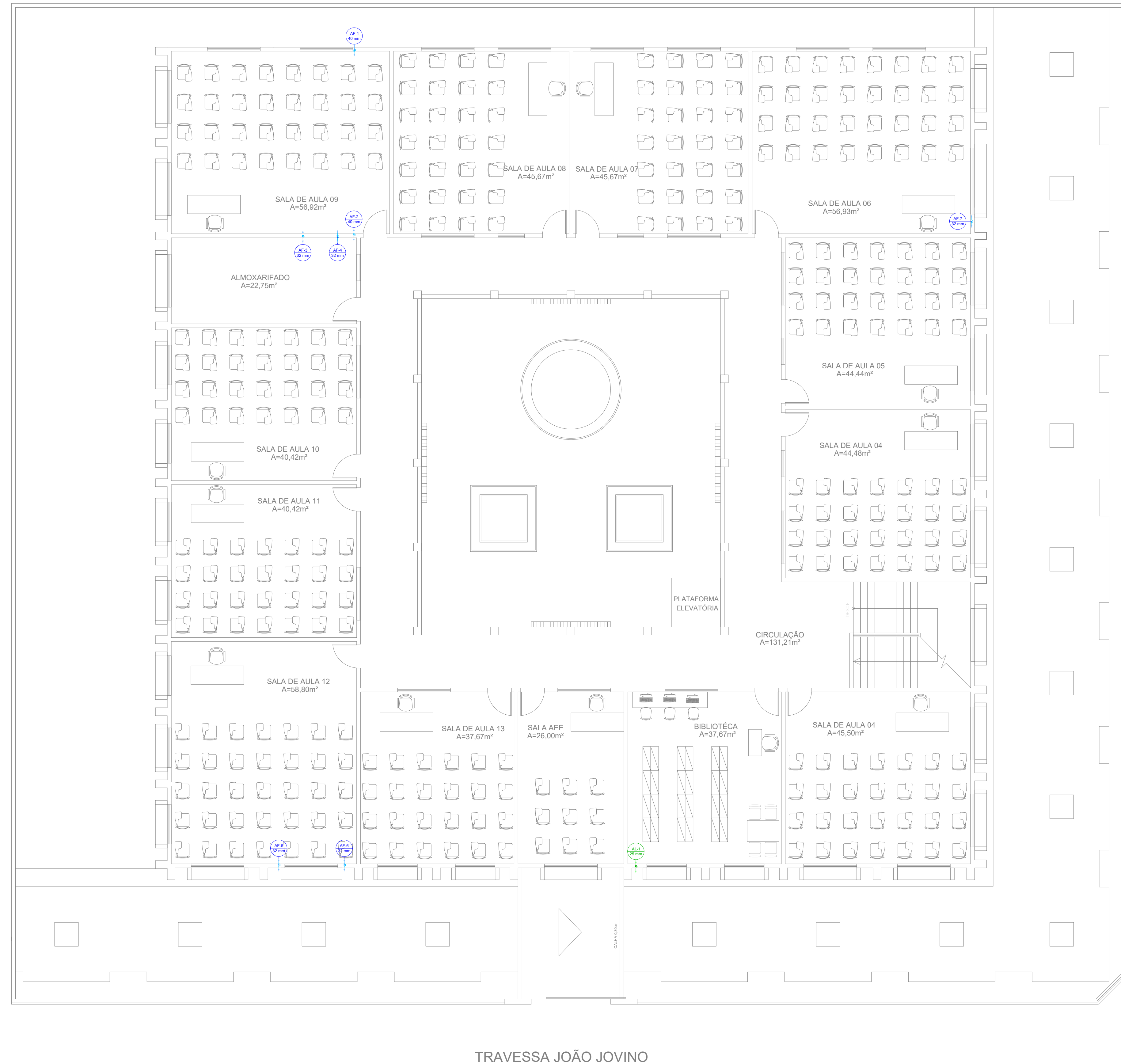

Legenda de condutos - SUPERIOR	
	Água fria
	Alimentação

RUA DEP. FRANCISCO MONTE

TRAVESSA JOÃO JOVINO

05 HIDRÁULICO
Escala 1:50

PROPRIETÁRIO	CREA
ARQUITETO	INFRA
ENGENHEIRO CIVIL	
CALCULO	APROVO PM -
CONSTRUÇÃO	

QZ	REVISÃO	DESENHO	APROVAÇÃO
01			
Nº	DATA		



AV. PREFEITO GUIDO OSTERHO, S/N
CENTRO | MARCO - CE | 42560-009
88 3664.1210 | 88 3664.1415
www.marco.ce.gov.br
CNPJ: 07.566.516/0001-47

PROJETO: **E.E.F JOSÉ HELVERCIO**

MUNICÍPIO: **MUNICÍPIO DE MARCO - CE**

ENDEREÇO DA OBRA: **TRAVESSA JOÃO JOVINO - SEDE - MARCO-CE**

CONTEÚDO: **PROJETO EXECUTIVO HIDROSSANITÁRIO**

HIDRÁULICO

ÁGUA FRIA

ESCALA PRANCHA:	DESENHO:	PRANCHA:
1/50	SECRETARIA DE INFRAESTRUTURA	06/07
	DATA: JUNHO / 2023	

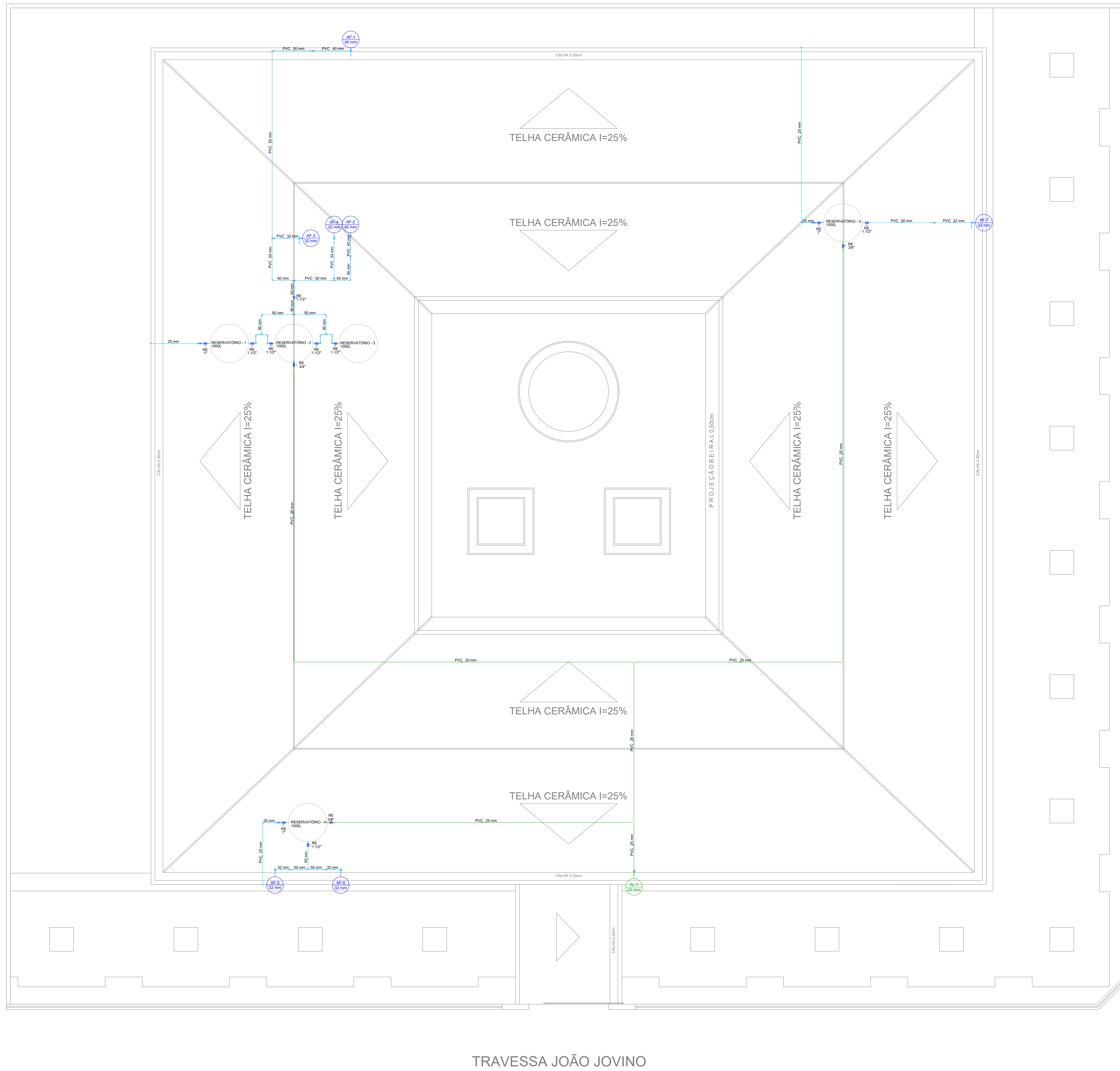

RUA DEP. FRANCISCO MONTE

TRAVESSA JOÃO JOVINO

06 HIDRÁULICO
Escala 1:50

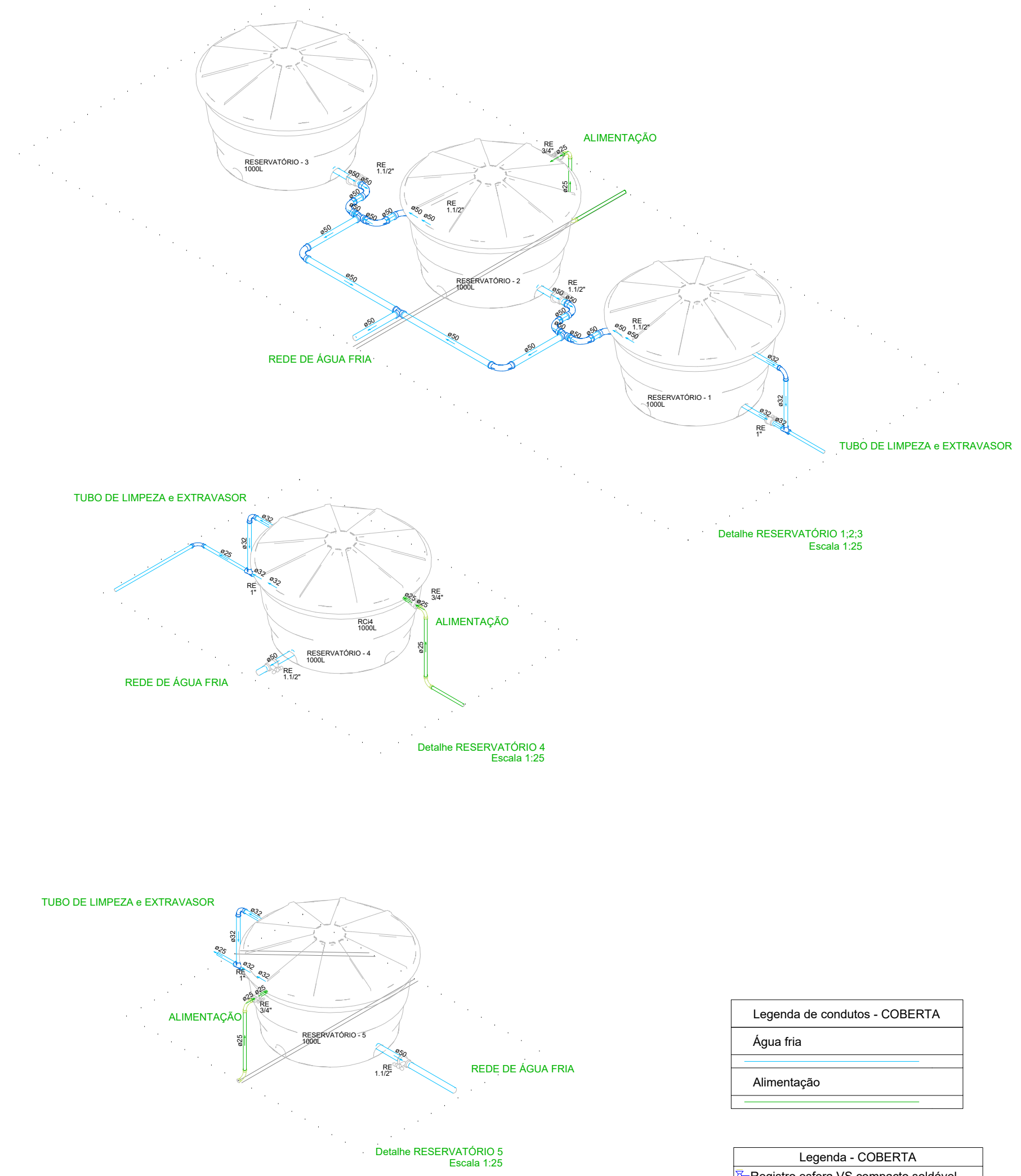

Legenda de condutos - COBERTA

Água fria
Alimentação

Legenda - COBERTA

Registro esfera VS compacto soldável

PROPRIETÁRIO	CREA
ARQUITETO	INFRA
ENGENHEIRO CIVIL	
CALCULO	APROVO PM -
CONSTRUÇÃO	

02				
01				
Nº	DATA	REVISÃO	DESENHO	APROVAÇÃO
PROJETO: E.E.F JOSÉ HELVERCIO				
MUNICÍPIO: MUNICÍPIO DE MARCO - CE				
ENDEREÇO DA OBRA: TRAVESSA JOÃO JOVINO - SEDE - MARCO-CE				
CONTEÚDO: PROJETO EXECUTIVO HIDROSSANITÁRIO				
HIDRÁULICO				
CAIXA D'ÁGUA				
ESCALA PRANCHA: 1/50	DESENHO: SECRETARIA DE INFRAESTRUTURA	PRANCHA: 07/07		
DATA: JUNHO / 2023				



AV. PREFEITO GUIDO OSTERHO, S/N
CENTRO | MARCO - CE | 82560-000
88 3664.1210 | 88 3664.1415
www.marco.ce.gov.br
CNPJ: 07.566.516/0001-47