

**LEGENDA:**  
 1-TAMPÃO DE Fôfo T-33  
 2-CANALHO PARA TAMPÃO  
 3-TUBULAÇÃO EM PVC  
 4-CONCRETO ARMADO Fôf. 15 MPa  
 5-ALVENARIA REVESTIDA COM ARGAMASSA COM HIDROFUGO  
 6-TE COM GAP PARA INSPEÇÃO

DIMENSÕES [cm]				
h	a	b	c	Vol. [L]
Vide planta	60	60	35	125

Caixa de retenção de Espuma e Sabão (C.E.S.) Sem Escala

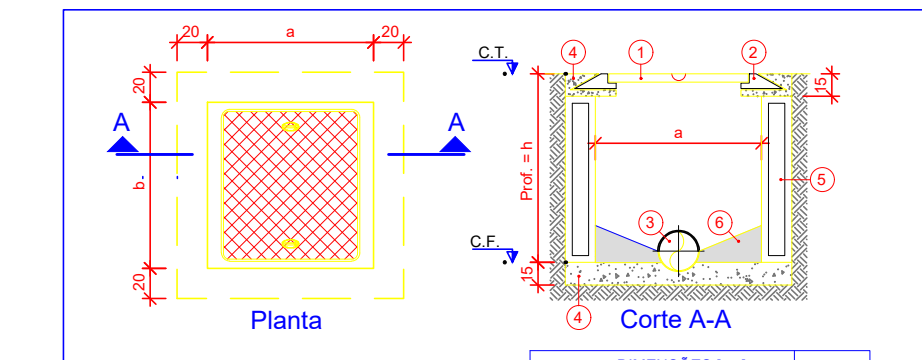

**LEGENDA:**  
 1-TAMPÃO DE Fôfo T-33  
 2-CANALHO PARA TAMPÃO  
 3-CANALETA SEMICIRCULAR DE FUNDO  
 4-CONCRETO ARMADO Fôf. 15 MPa  
 5-ALVENARIA REVESTIDA COM ARGAMASSA COM HIDROFUGO  
 6-BERÇO EM ARGAMASSA 1:3 COM HIDROFUGO -1-> 5%

DIMENSÕES [cm]				
h	a	b	Q.TDE.	
<= 85	60	60	N	
85 < h < 100	110	110	N	

Caixa de Inspeção de Esgoto (C.E.) Sem Escala

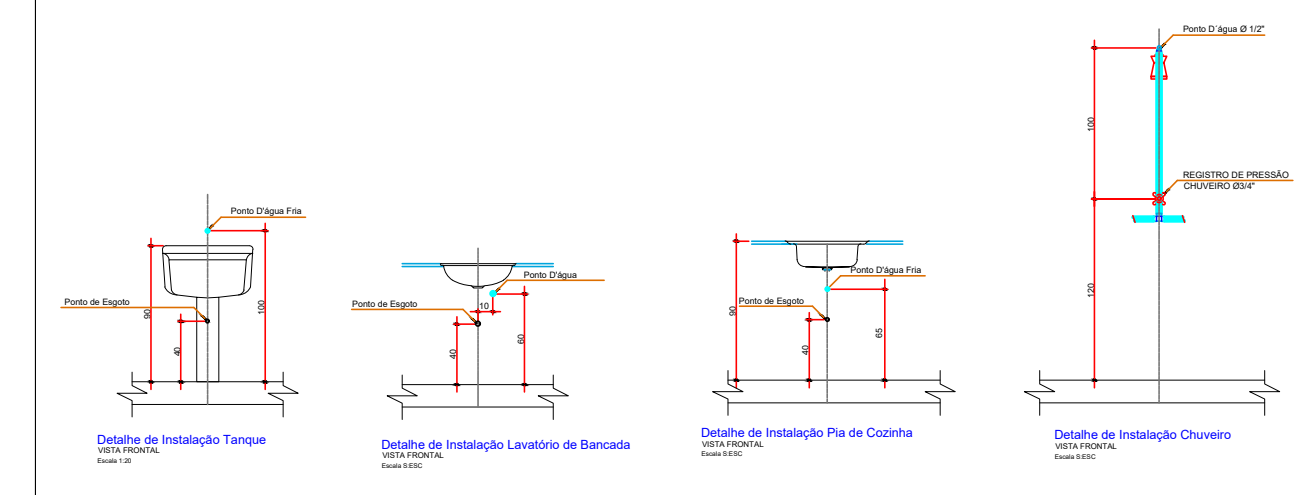

**01 HIDRÁULICO**  
Escala 1:50

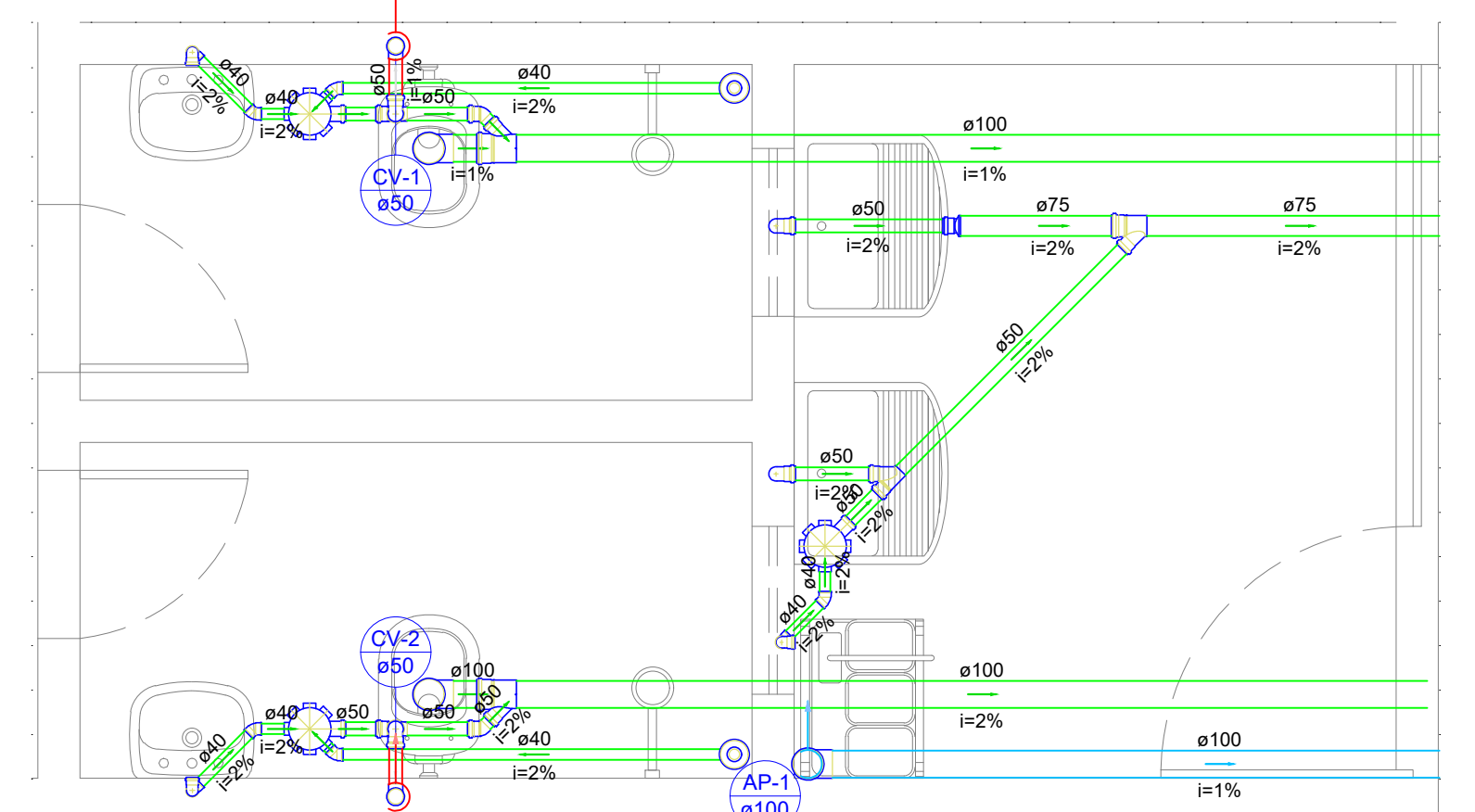

Detalhe SAN-1 Escala 1:25

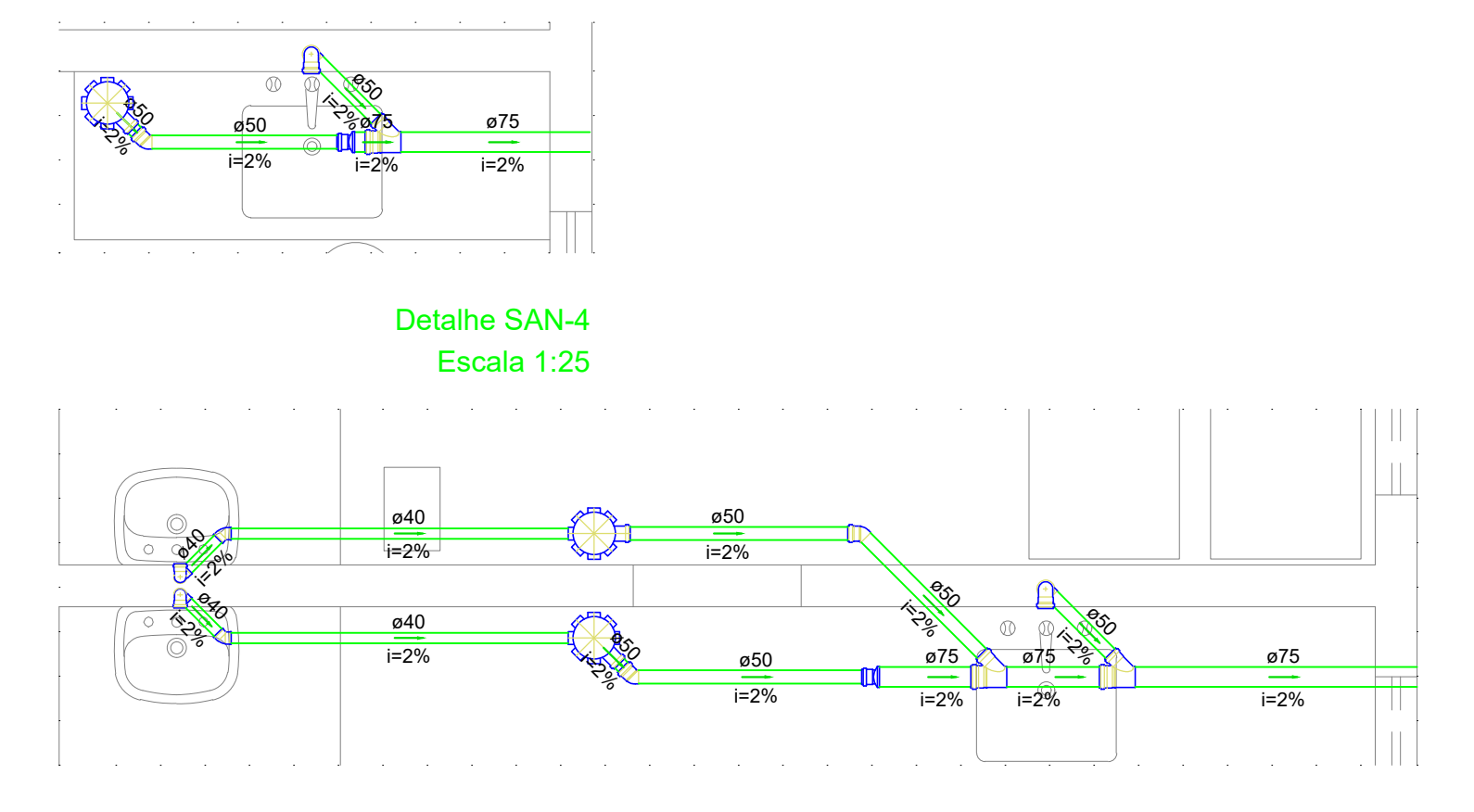

Detalhe SAN-2 Escala 1:25

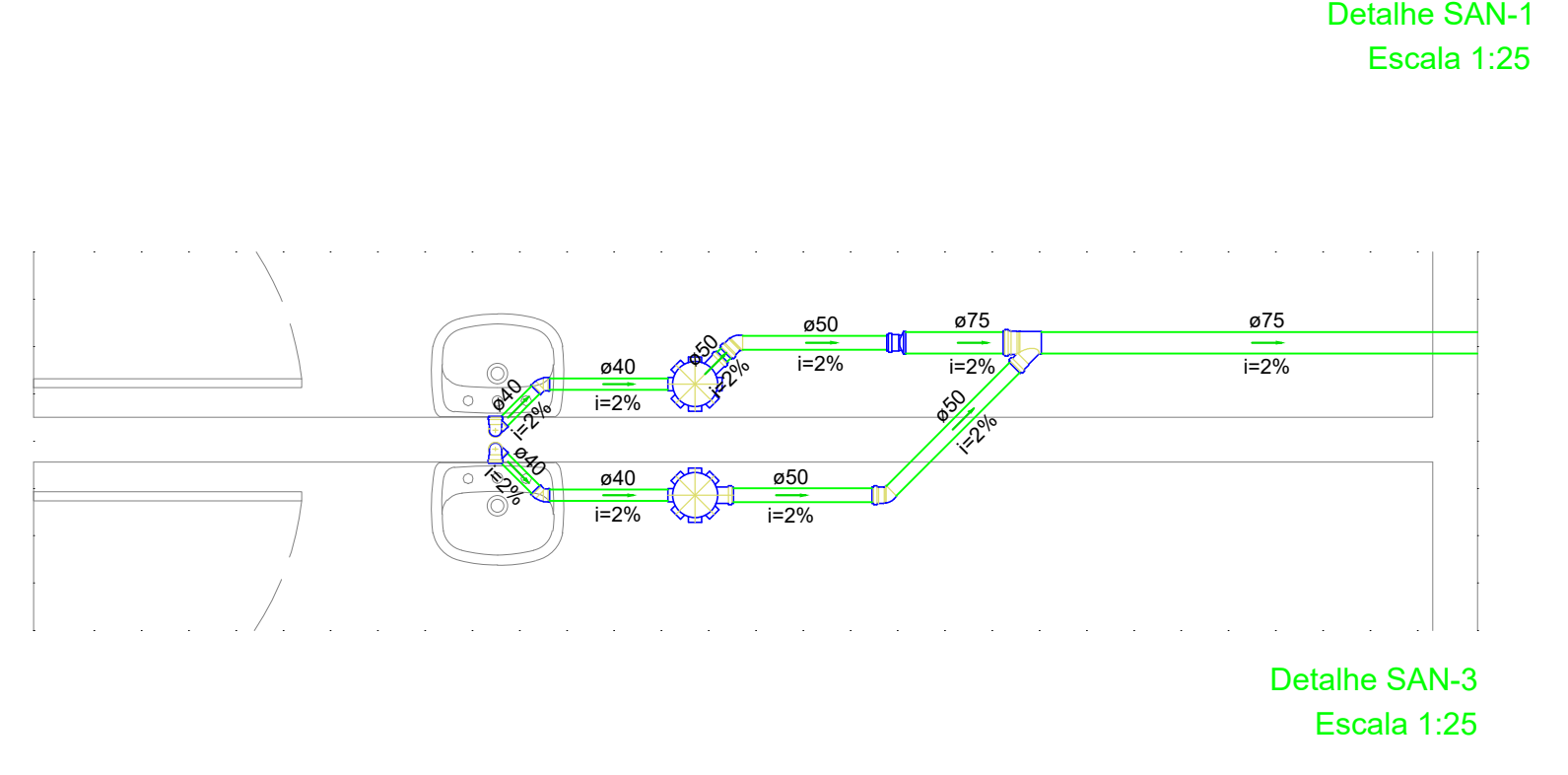

Detalhe SAN-3 Escala 1:25

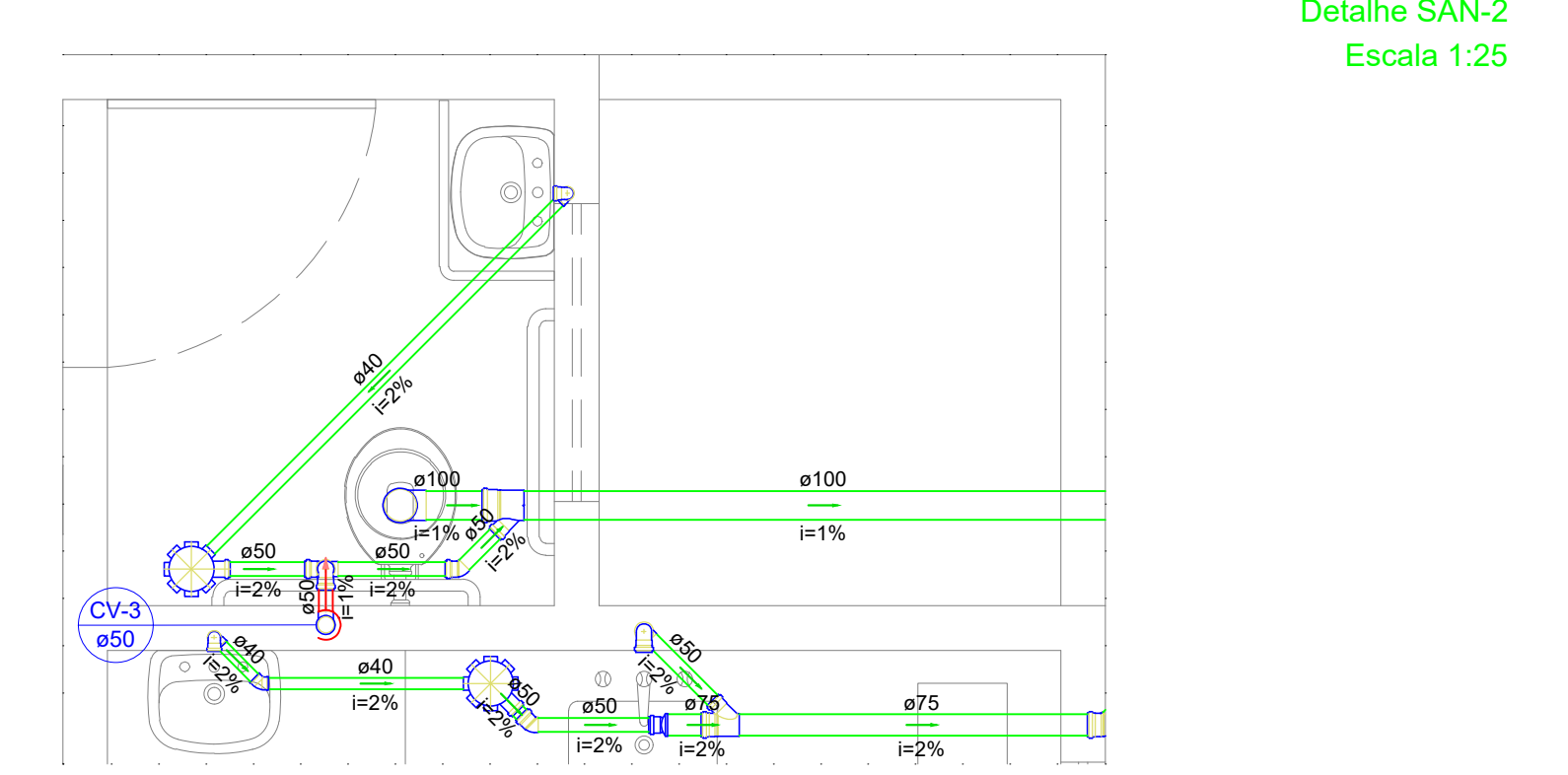

Detalhe SAN-5 Escala 1:25

**Legenda - TERREO**

- Bebedouro
- Bucha de redução longa
- Caixa Sifonada
- CAG Caixa de areia pluvial cigrelha
- CES Caixas Inspeção Esgoto Sifonada
- Chuveiro Residencial
- Curva 90 curta- coluna
- Joelho 45
- Junção simples
- Lavatório Residencial com sifão
- Lavatório de Uso Geral
- Pia de Cozinha Residencial com Sifão 50mm
- Ramais de Ventilação
- Redução excêntrica- superior
- Tanque de Lavar Roupas DN 50mm
- Vaso Sanitário c/ curva 90°

**Legenda de condutos - TERREO**

- Esgoto
- Pluvial
- Ventilação

PROPRIETÁRIO		CREA
ARQUITETO		
ARQUITETO		
CALCULO		SAÚDE
CONSTRUÇÃO		
		APROVO PM -

02					
01					
Nº	DATA	REVISÃO	DESENHO	APROVAÇÃO	
		PROJETO:	UBS SANTA ROSA		
		MUNICÍPIO:	MUNICÍPIO DE MARCO - CE		
		ENDEREÇO DA OBRA:	SEDE DO MUNICÍPIO		
		CONTEÚDO:	PROJETO EXECUTIVO HIDROSSANITÁRIO		
		HIDRÁULICO			
		ESCALA PRANCHA:	DESENHO:	PRANCHA:	
		1/50	SECRETARIA DE INFRAESTRUTURA		
			DATA:		
			OUT / 2023		



AV. PREFEITO GUIDO OSTERHO, S/N  
 CENTRO | MARCO - CE | 82950-000  
 88 3664.1210 | 88 3664.1415  
 www.marco.ce.gov.br  
 CNPJ: 07.366.516/0001-47

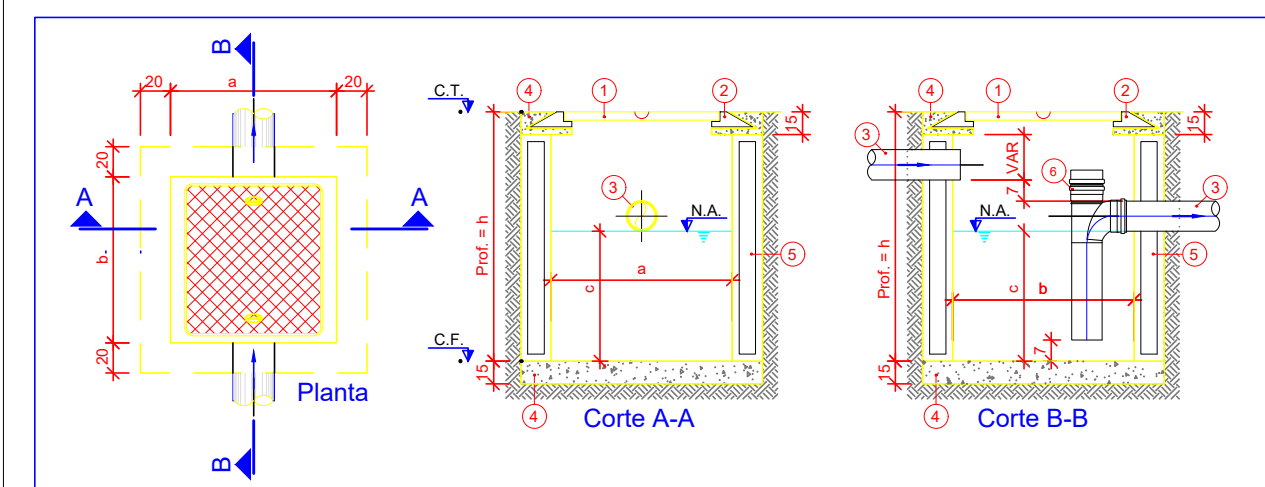
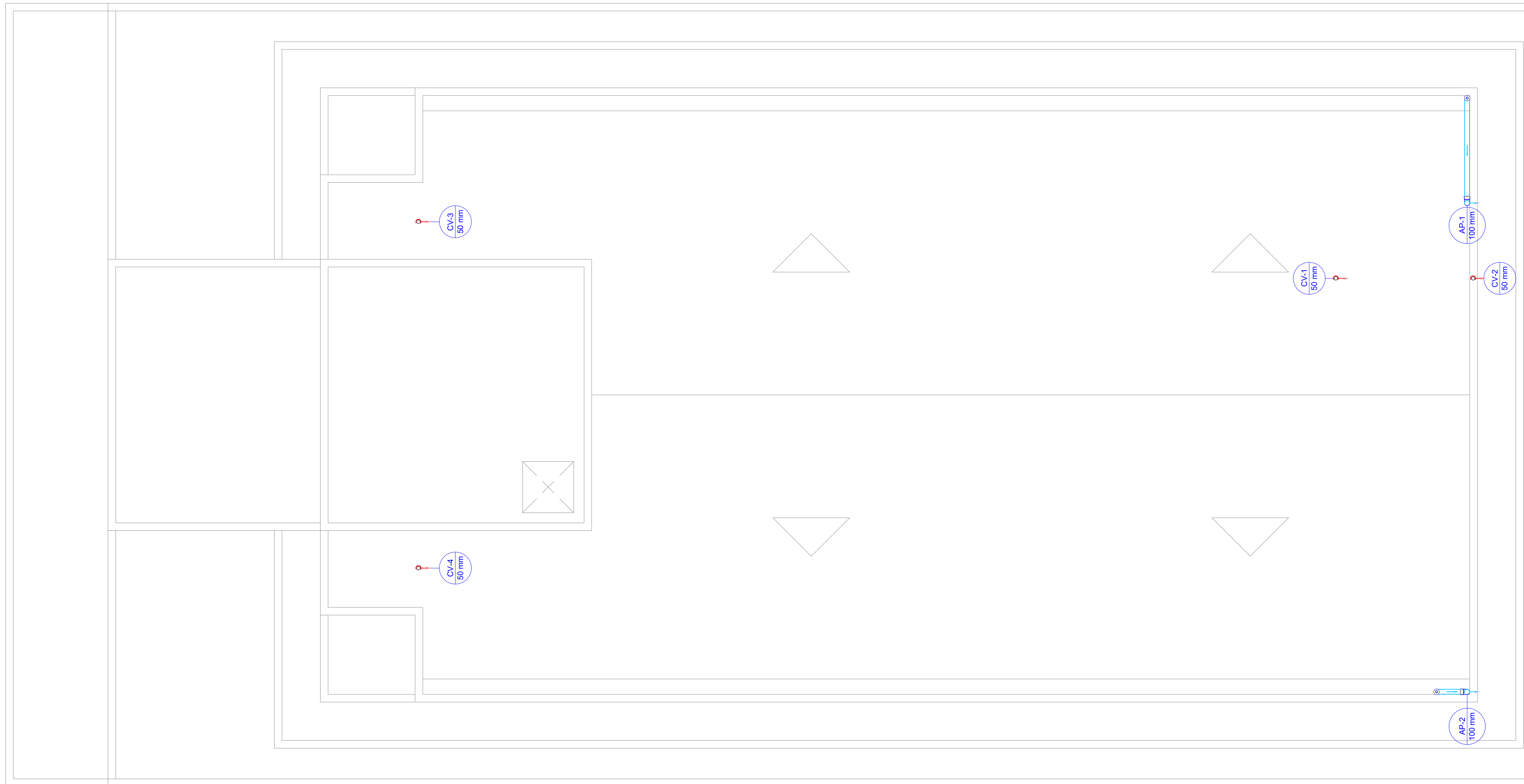

**LEGENDA:**  
 1-TAMPÃO DE FcFe T-33  
 2-CANALHO PARA TAMPÃO  
 3-TUBULAÇÃO EM PVC  
 4-CONCRETO ARMADO FcFe 15 MPa  
 5-ALVENARIA REVESTIDA COM ARGAMASSA COM HIDROFUGO  
 6-TE COM GAP PARA INSPEÇÃO

DIMENSÕES [cm]				Vol. [l]
h	a	b	c	
vide planta	60	60	35	125

Caixa de retenção de Espuma e Sabão (C.E.S.)  
Sem Escala

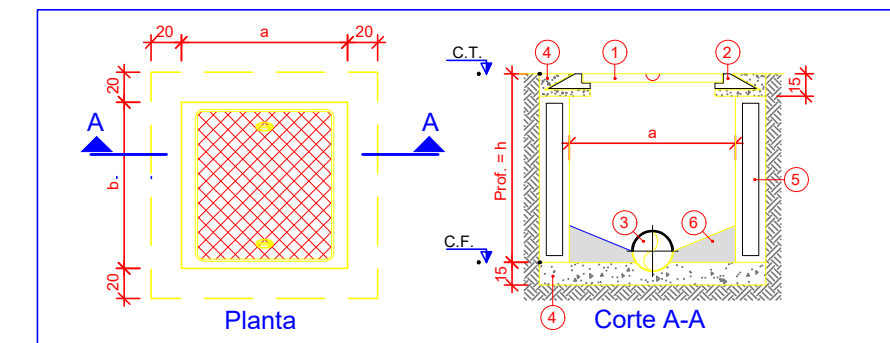

**LEGENDA:**  
 1-TAMPÃO DE FcFe T-33  
 2-CANALHO PARA TAMPÃO  
 3-CANALETA SEMICIRCULAR DE FUNDO  
 4-CONCRETO SIMP. FcFe 15 MPa  
 5-ALVENARIA REVESTIDA COM ARGAMASSA COM HIDROFUGO  
 6-BERÇO EM ARGAMASSA 1:3 COM HIDROFUGO -1 -> 5%

DIMENSÕES [cm]				Q.TDE.
h	a	b		
<= 85	60	60	N	
85 < h < 100	110	110	N	

Caixa de Inspeção de Esgoto (C.E.)  
Sem Escala

**02 HIDRÁULICO**  
Escala 1:50

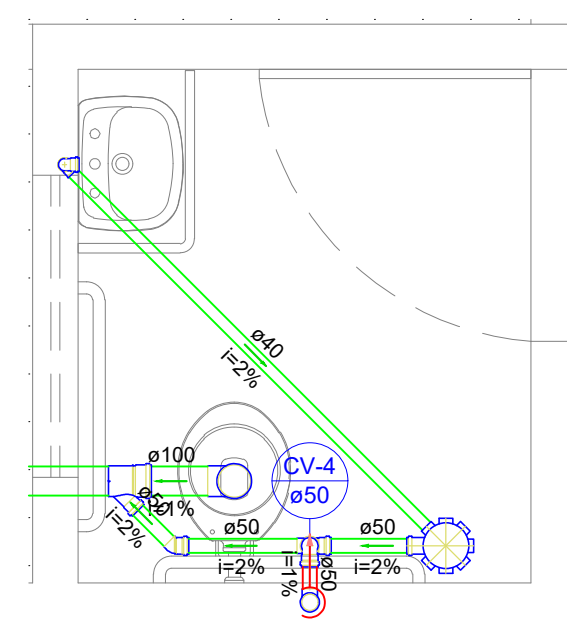

Detalhe SAN-6  
Escala 1:25

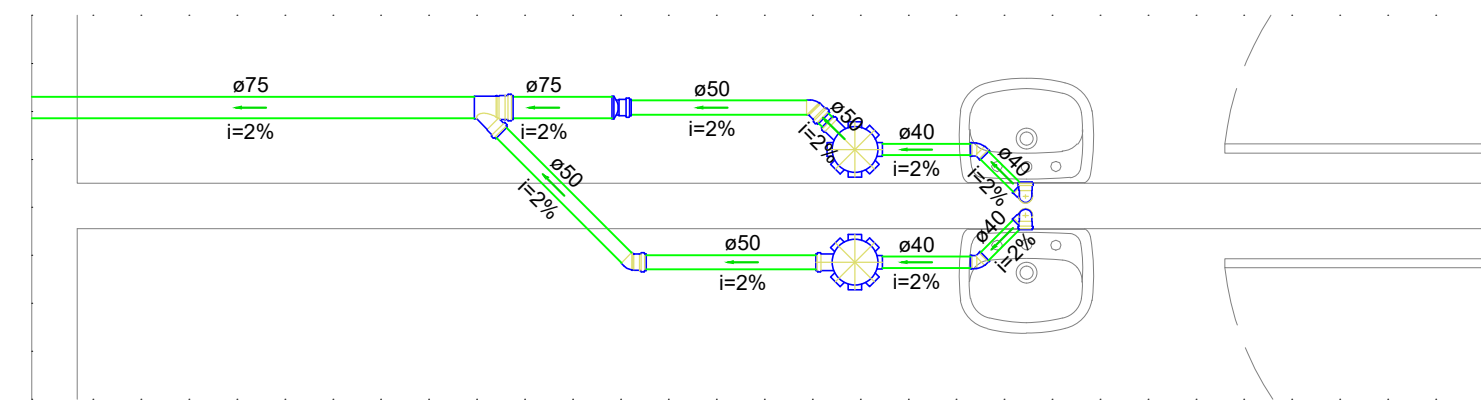

Detalhe SAN-8  
Escala 1:25

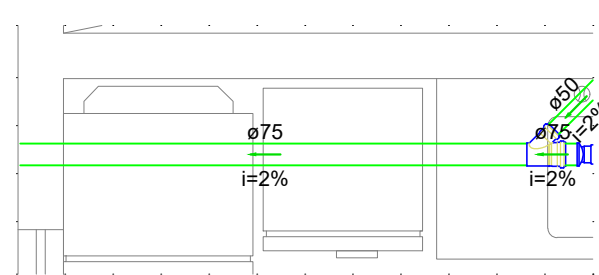

Detalhe SAN-7  
Escala 1:25

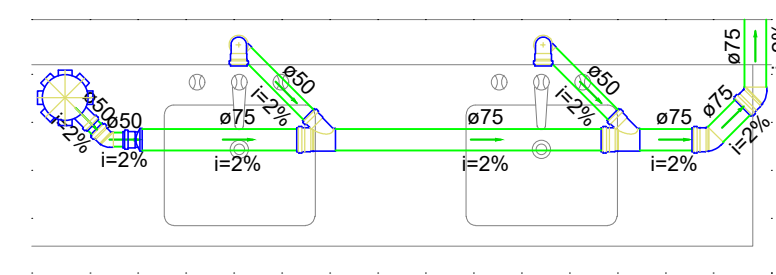

Detalhe SAN-9  
Escala 1:25

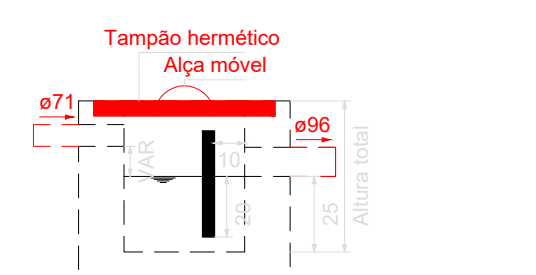

Caixa de gordura - TERREO  
Corte 1 - ESC. 1:25

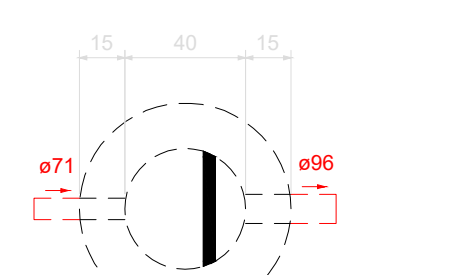

Caixa de gordura - TERREO  
Planta baixa - ESC. 1:25

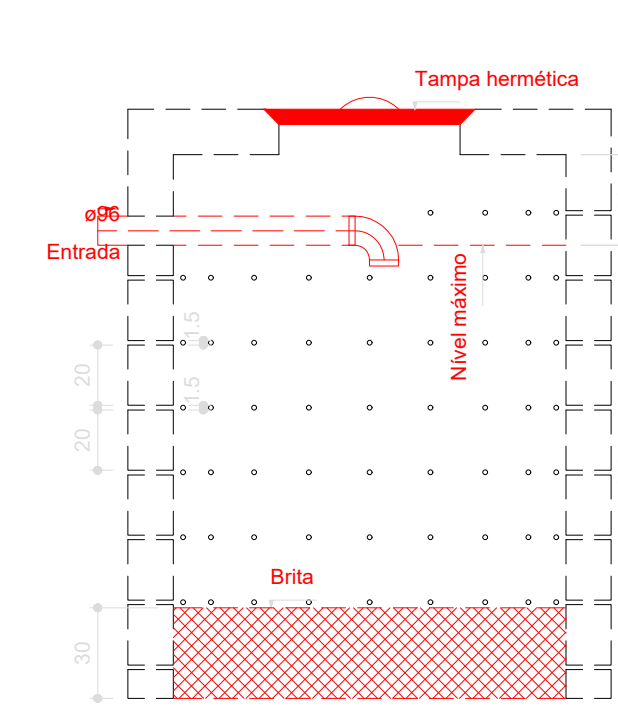

Sumidouro - TERREO  
Corte 1 - ESC. 1:25

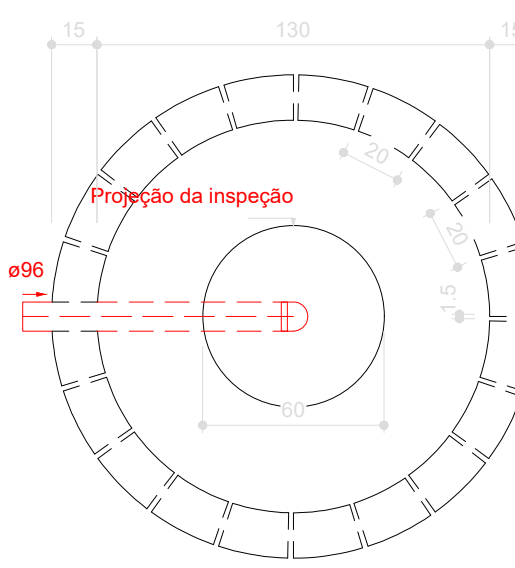

Sumidouro - TERREO  
Planta baixa - ESC. 1:25

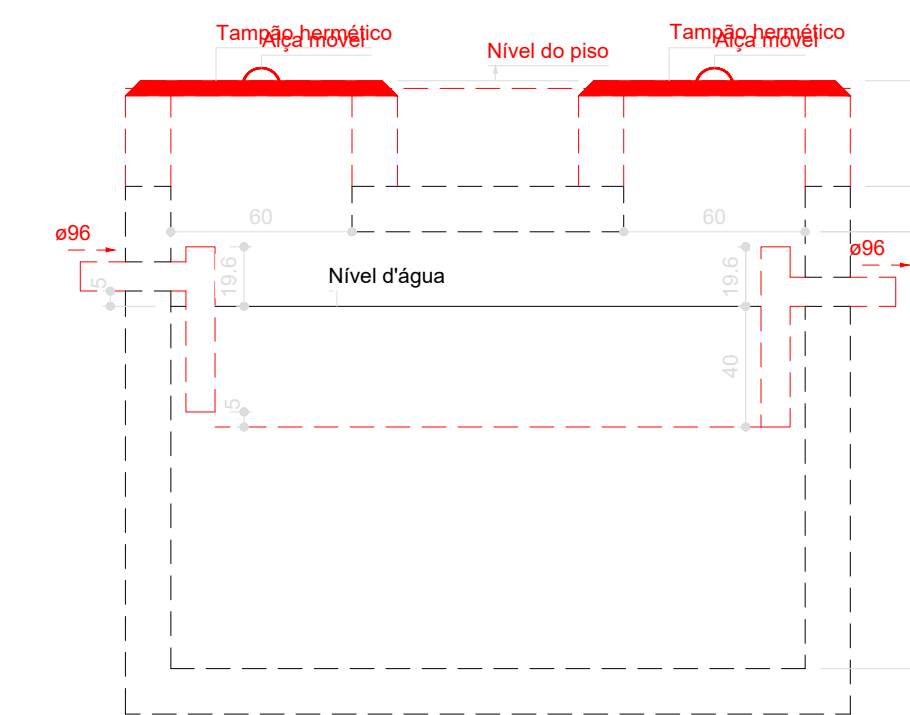

Tanque séptico - TERREO  
Corte 1 - ESC. 1:25

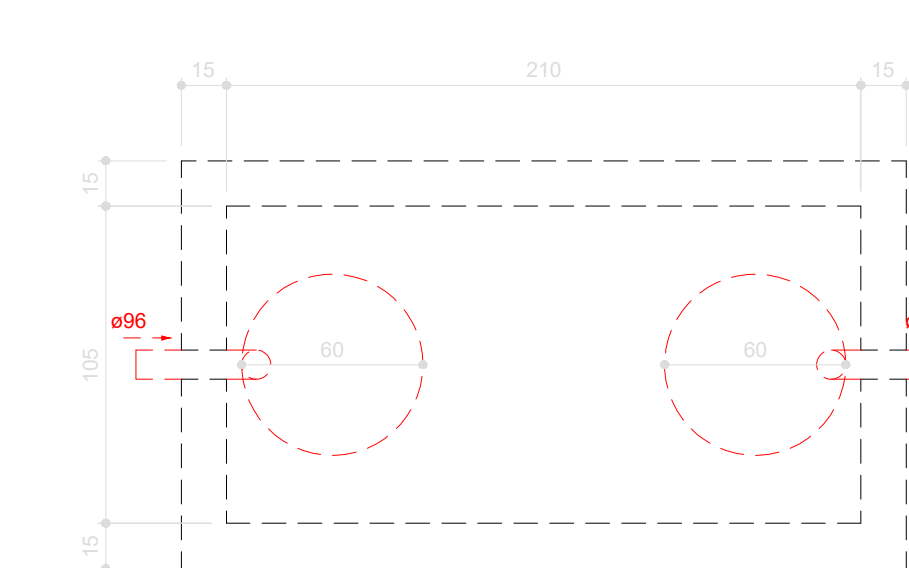

Tanque séptico - TERREO  
Planta baixa - ESC. 1:25

PROPRIETÁRIO		CREA
ARQUITETO		
ARQUITETO		SAÚDE
CALCULO		
CONSTRUÇÃO		APROVO PM -

02				
01				
Nº	DATA	REVISÃO	DESENHO	APROVAÇÃO

**UBS SANTA ROSA**

MUNICÍPIO: MUNICÍPIO DE MARCO - CE

ENDEREÇO DA OBRA: SEDE DO MUNICÍPIO

CONTEÚDO: PROJETO EXECUTIVO HIDROSSANITÁRIO

HIDRÁULICO



AV. PREFEITO GUIDO OSTERNO, S/N  
 CENTRO | MARCO - CE | 82950-000  
 88 3664.1210 | 88 3664.1415  
 www.marco.ce.gov.br  
 CNPJ: 07.366.516/0001-47

ESCALA PRANCHA:	DESENHO:	PRANCHA:
1/50	SECRETARIA DE INFRAESTRUTURA	
	DATA:	
	OUT / 2023	

**02/05**



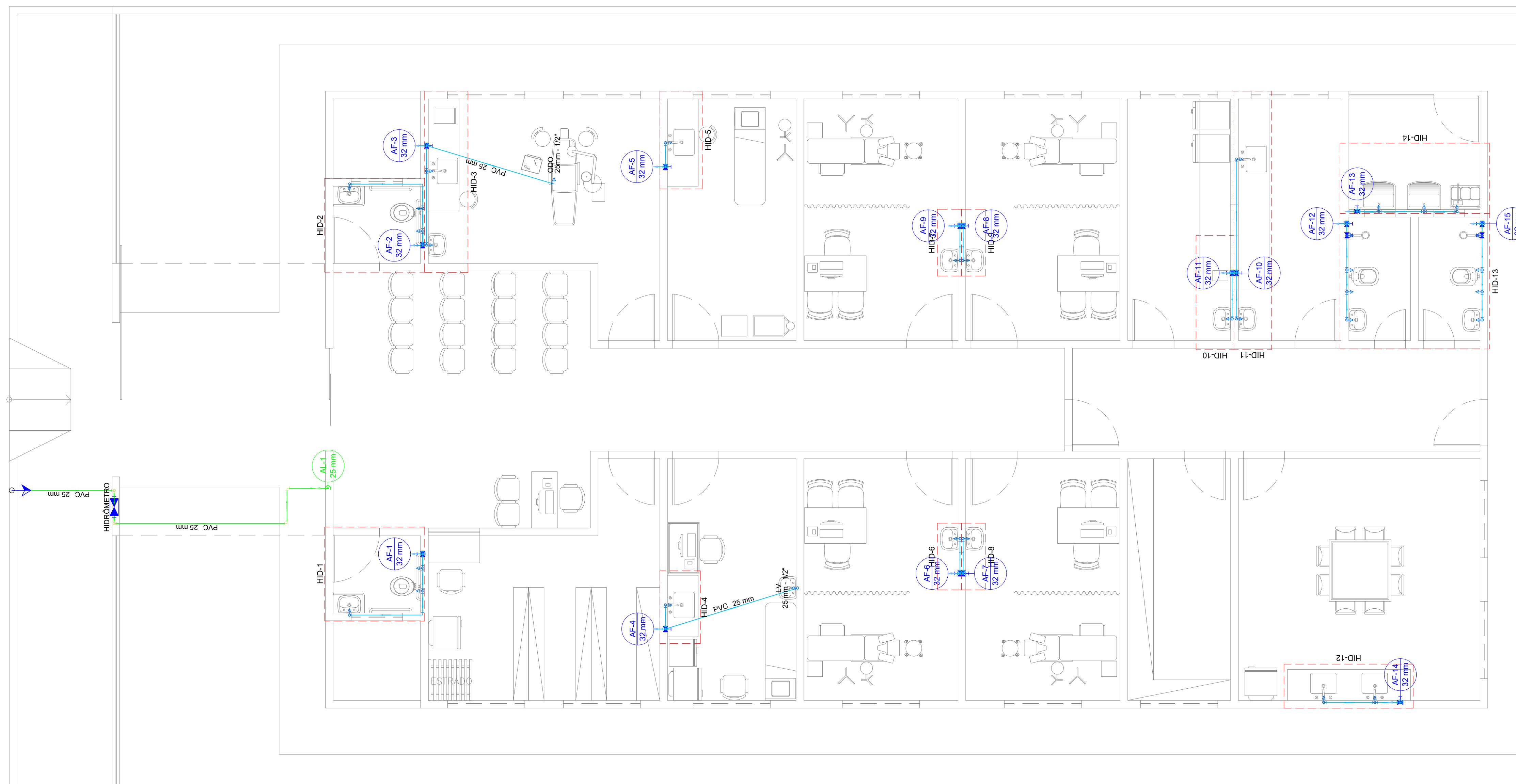

Legenda de condutos - TERREO

Água fria	
Alimentação	

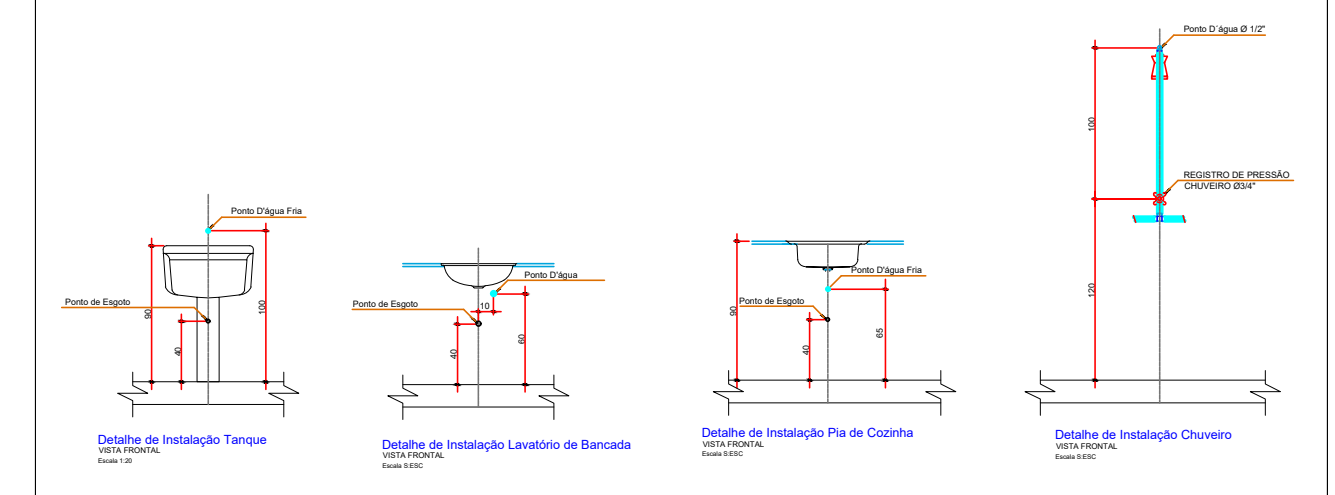
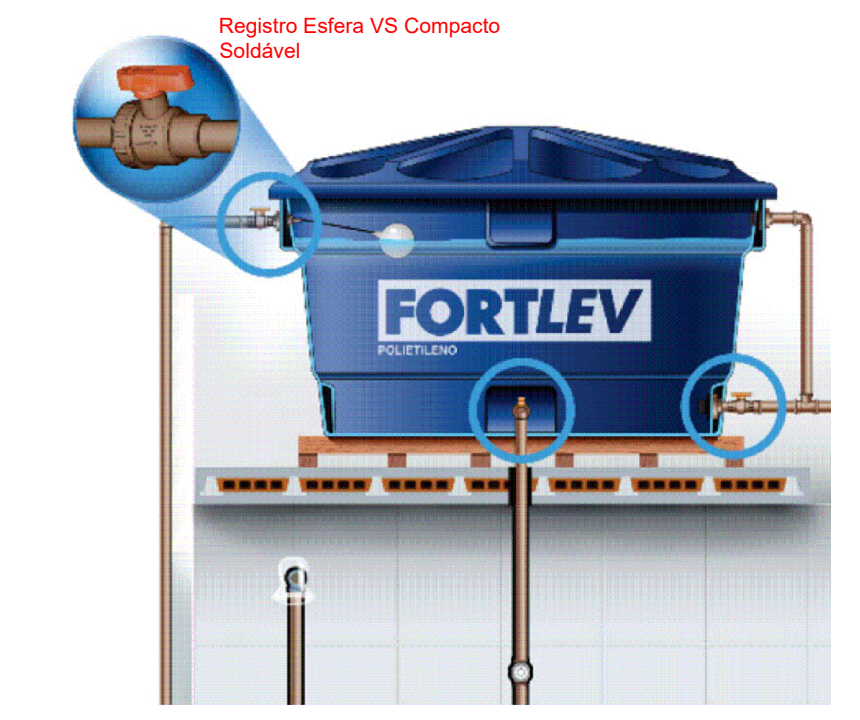

**01 SANITÁRIO**  
Escala 1:50

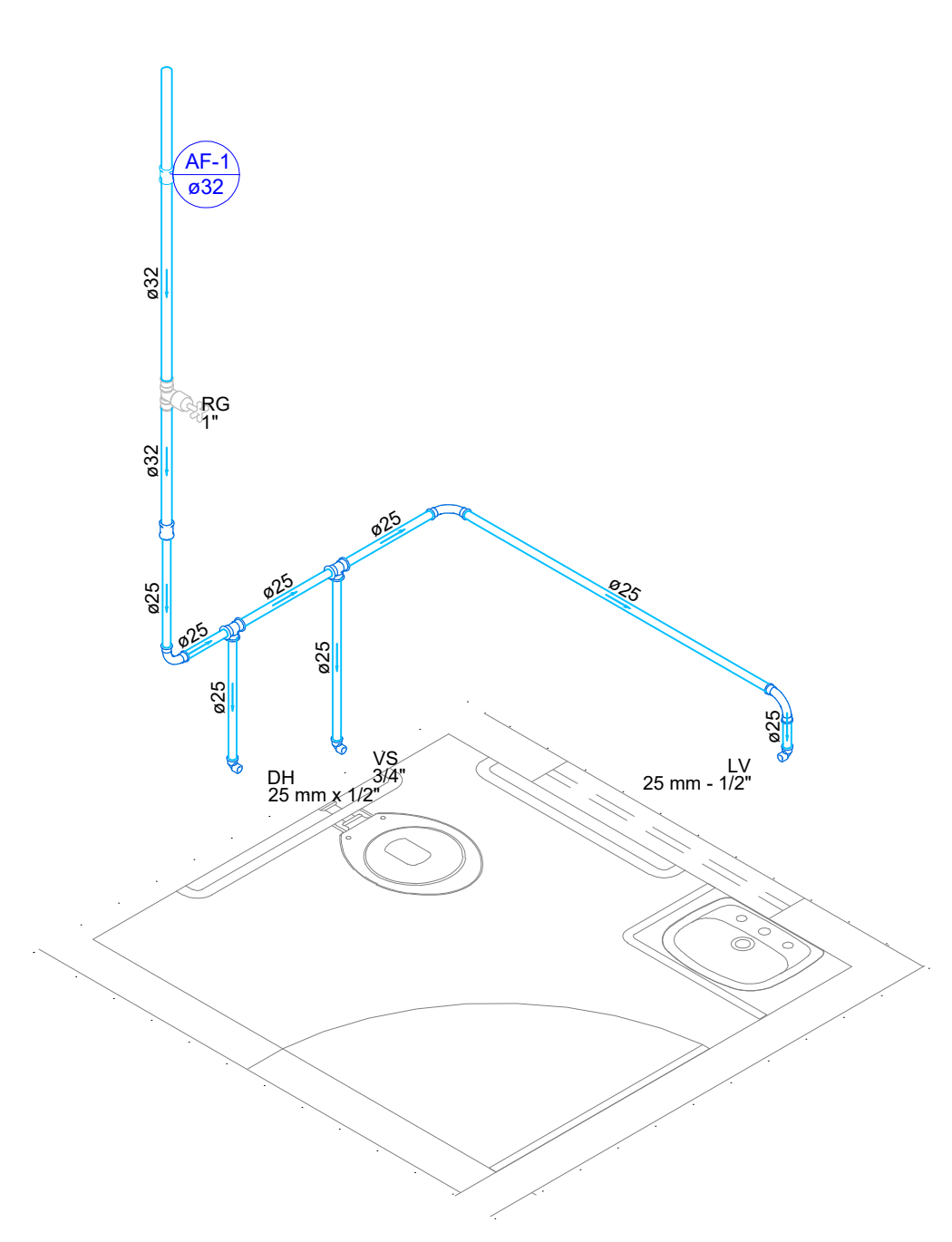

Detalhe HID-1  
Escala 1:25

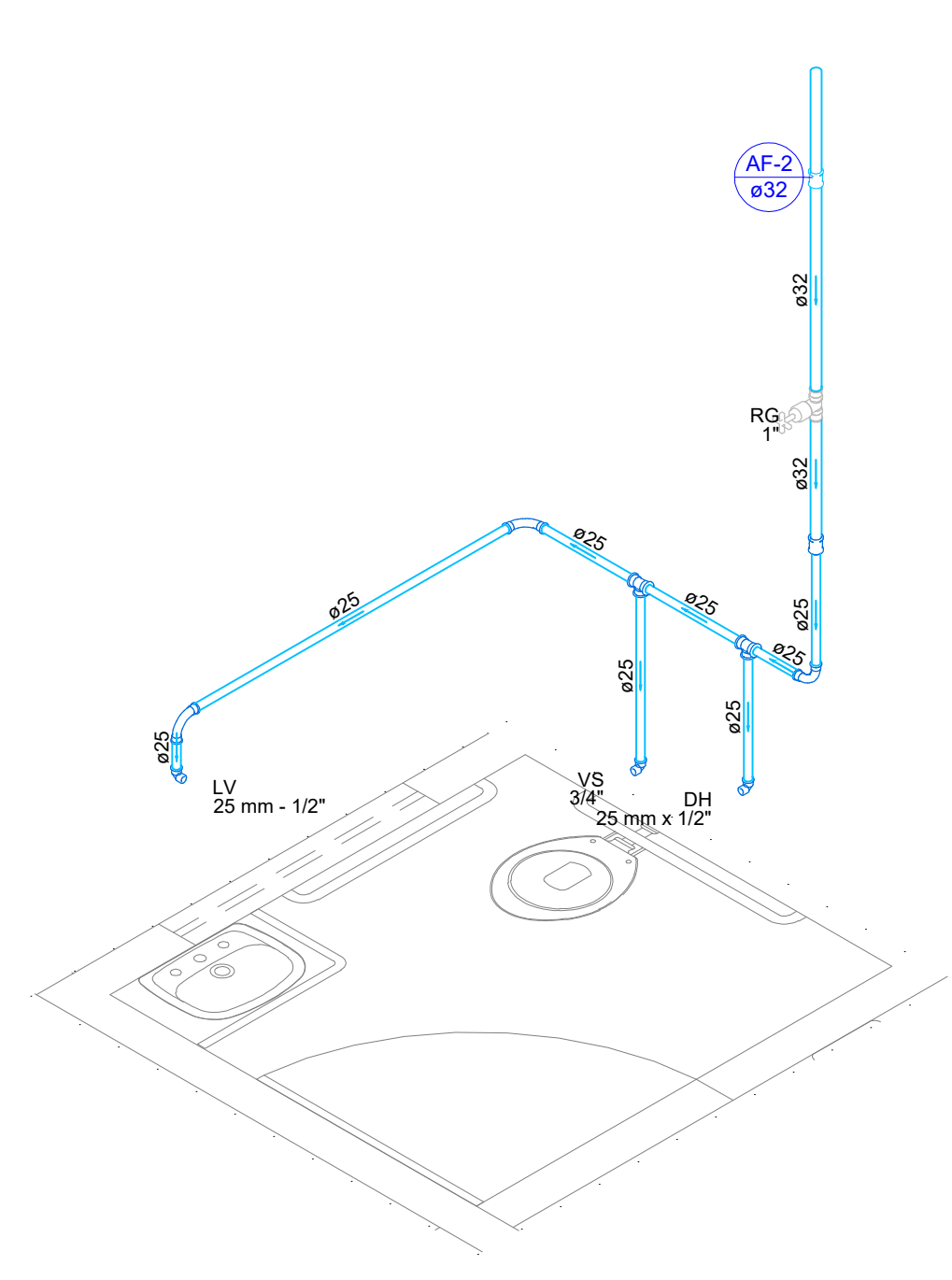

Detalhe HID-2  
Escala 1:25

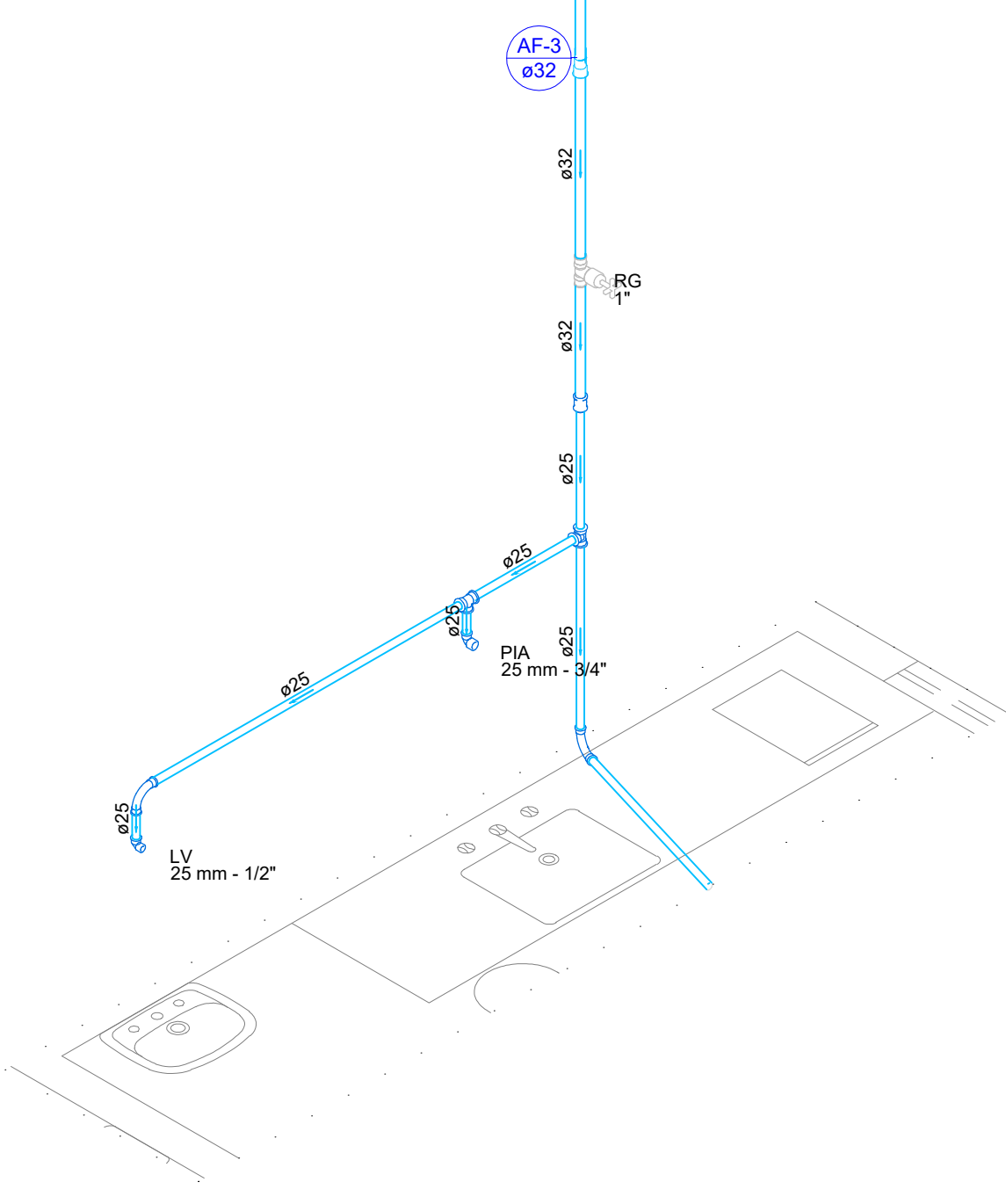

Detalhe HID-3  
Escala 1:25

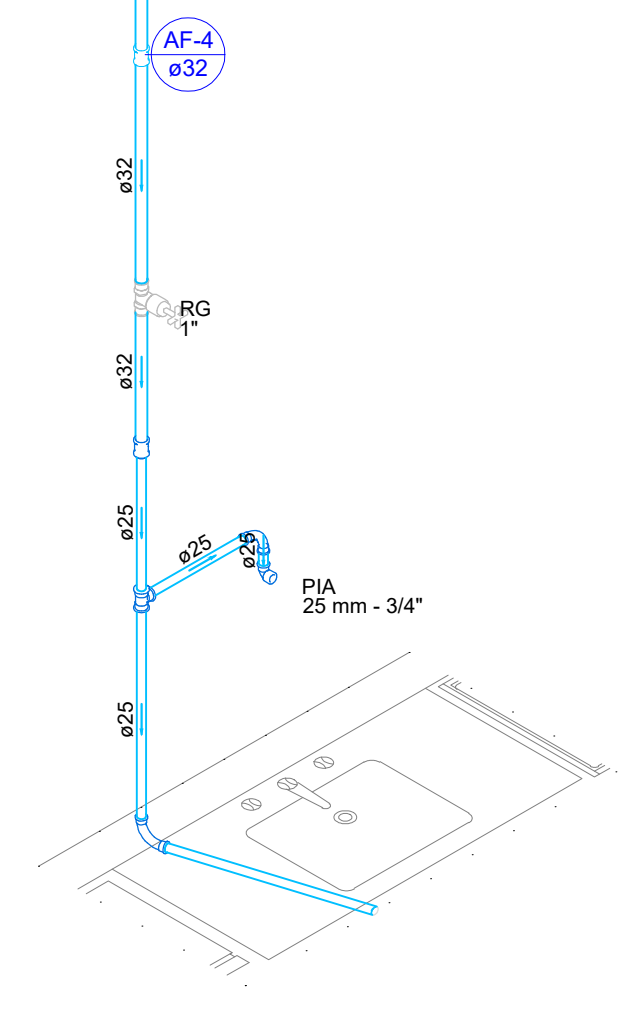

Detalhe HID-4  
Escala 1:25

PROPRIETÁRIO	
ARQUITETO	CREA
ARQUITETO	
CALCULO	SAÚDE
CONSTRUÇÃO	
	APROVO PM -

02			
01			
Nº	DATA	REVISÃO PROJETO:	DESENHO APROVAÇÃO

UBS SANTA ROSA	
MUNICÍPIO:	MUNICÍPIO DE MARCO - CE
ENDEREÇO DA OBRA:	SEDE DO MUNICÍPIO
CONTEÚDO:	PROJETO EXECUTIVO HIDROSSANITÁRIO
SANITÁRIO	



AV. PREFEITO GUIDO OSTERHO, S/N  
CENTRO | MARCO - CE | 82950-000  
88 3664.1210 | 88 3664.1415  
www.marco.ce.gov.br  
CNPJ: 07.566.516/0001-47

ESCALA PRANCHA:	DESENHO:	PRANCHA:
1/50	SECRETARIA DE INFRAESTRUTURA	
	DATA:	<b>03/05</b>
	OUT / 2023	

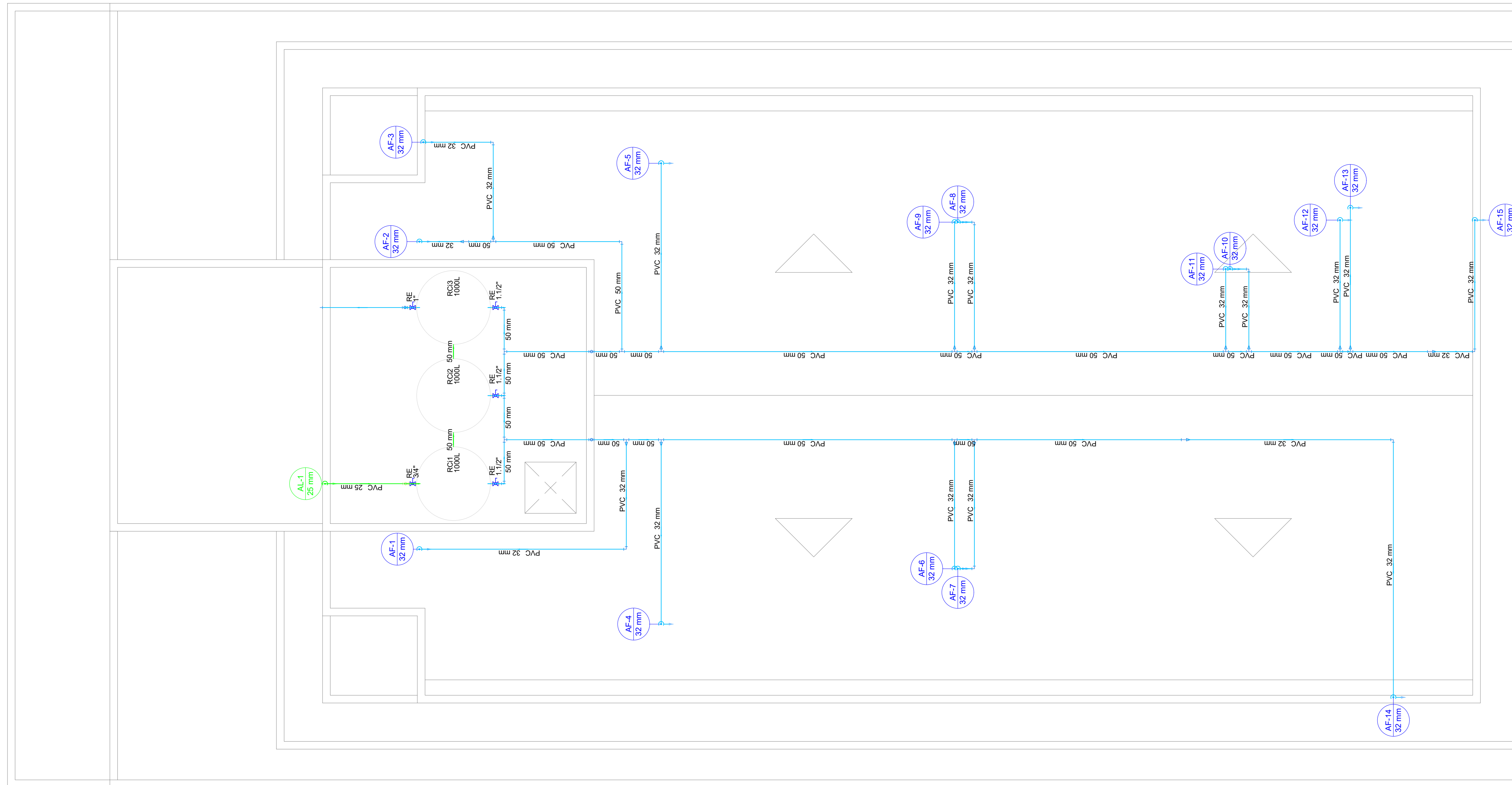

Legenda - TERREO	
	Alimentador Predial
	Hidrômetros
	Registro de Pressão com PVC soldável
	Registro de gaveta c/canopla cromada c/PVC soldável

Legenda de condutos - SUPERIOR	
	Água fria
	Alimentação

Legenda - SUPERIOR	
	Registro esfera VS compacto soldável

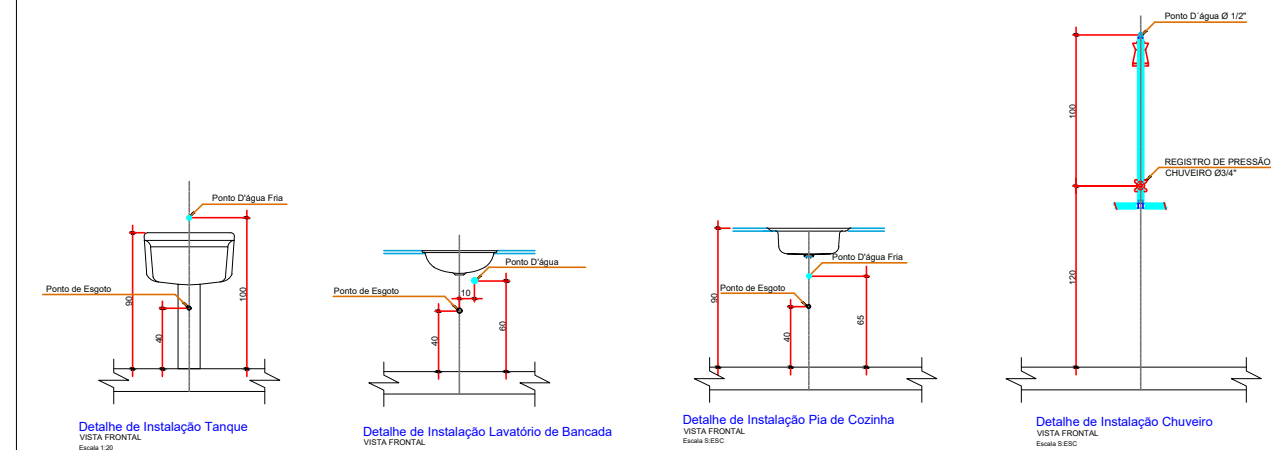
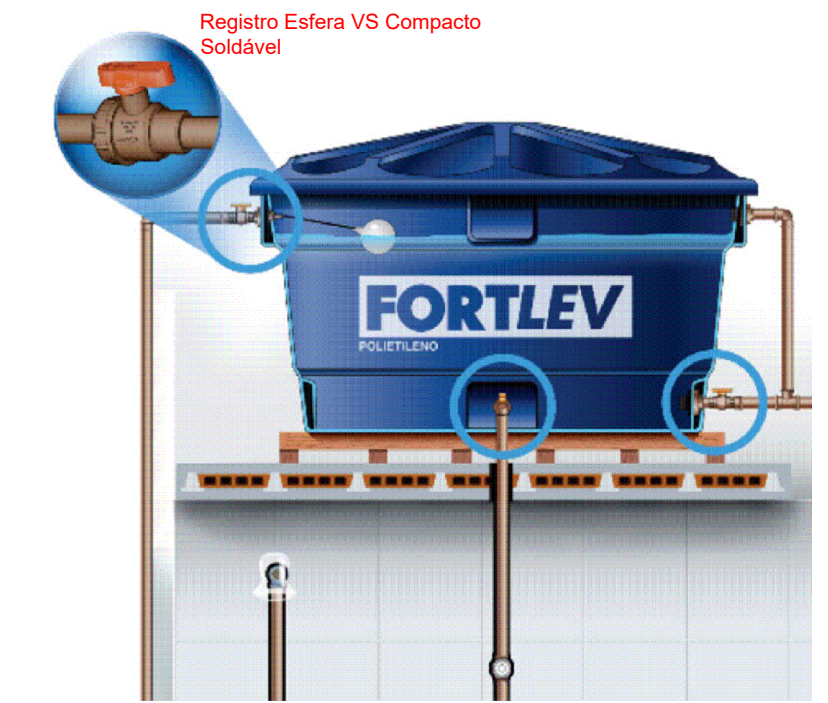

**02 SANITÁRIO**  
Escala 1:50

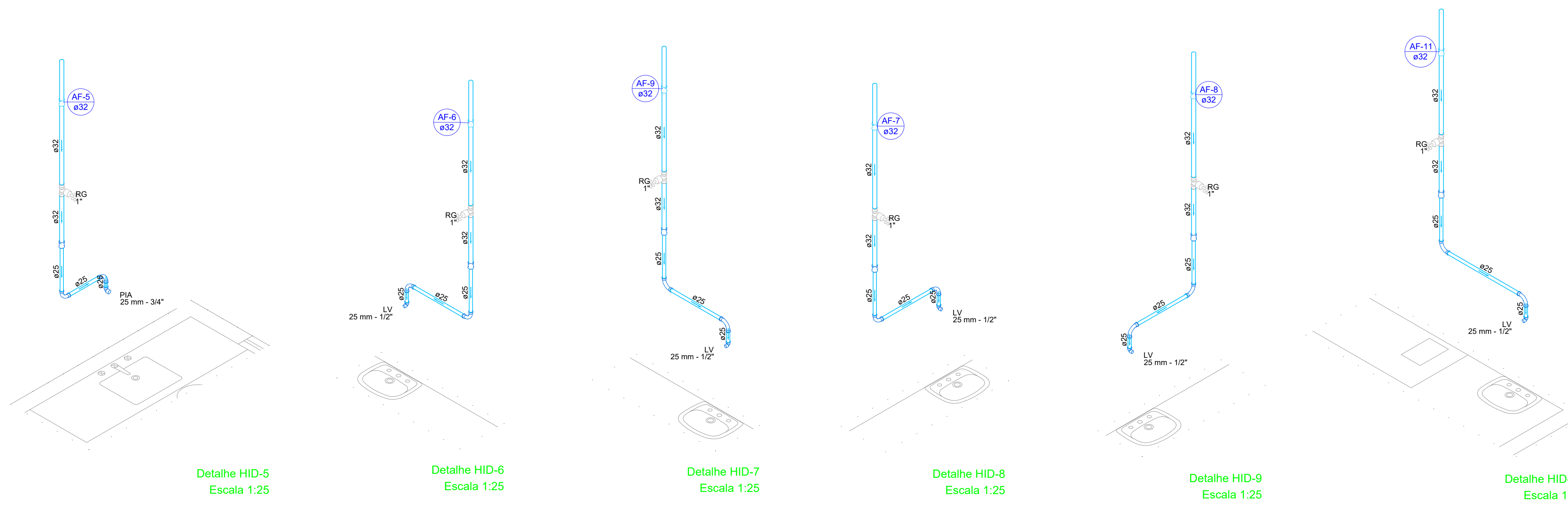

PROPRIETÁRIO	
ARQUITETO	CREA
ARQUITETO	
CALCULO	SAÚDE
CONSTRUÇÃO	
APROVO PM -	

Nº	DATA	REVISÃO	DESENHO	APROVAÇÃO
02				
01				

<p>AV. PREFEITO GUIDO OSTERHO, S/N CENTRO   MARCO - CE   82950-000 88 3664.1210   88 3664.1415 www.marco.ce.gov.br CNPJ: 07.566.516/0001-47</p>	PROJETO:	UBS SANTA ROSA
	MUNICÍPIO:	MUNICÍPIO DE MARCO - CE
	ENDEREÇO DA OBRA:	SEDE DO MUNICÍPIO
	CONTEÚDO:	PROJETO EXECUTIVO HIDROSSANITÁRIO
	SANITÁRIO	

ESCALA PRANCHA:	DESENHO:	PRANCHA:
1/50	SECRETARIA DE INFRAESTRUTURA	
	DATA:	<b>04/05</b>
	OUT/2023	



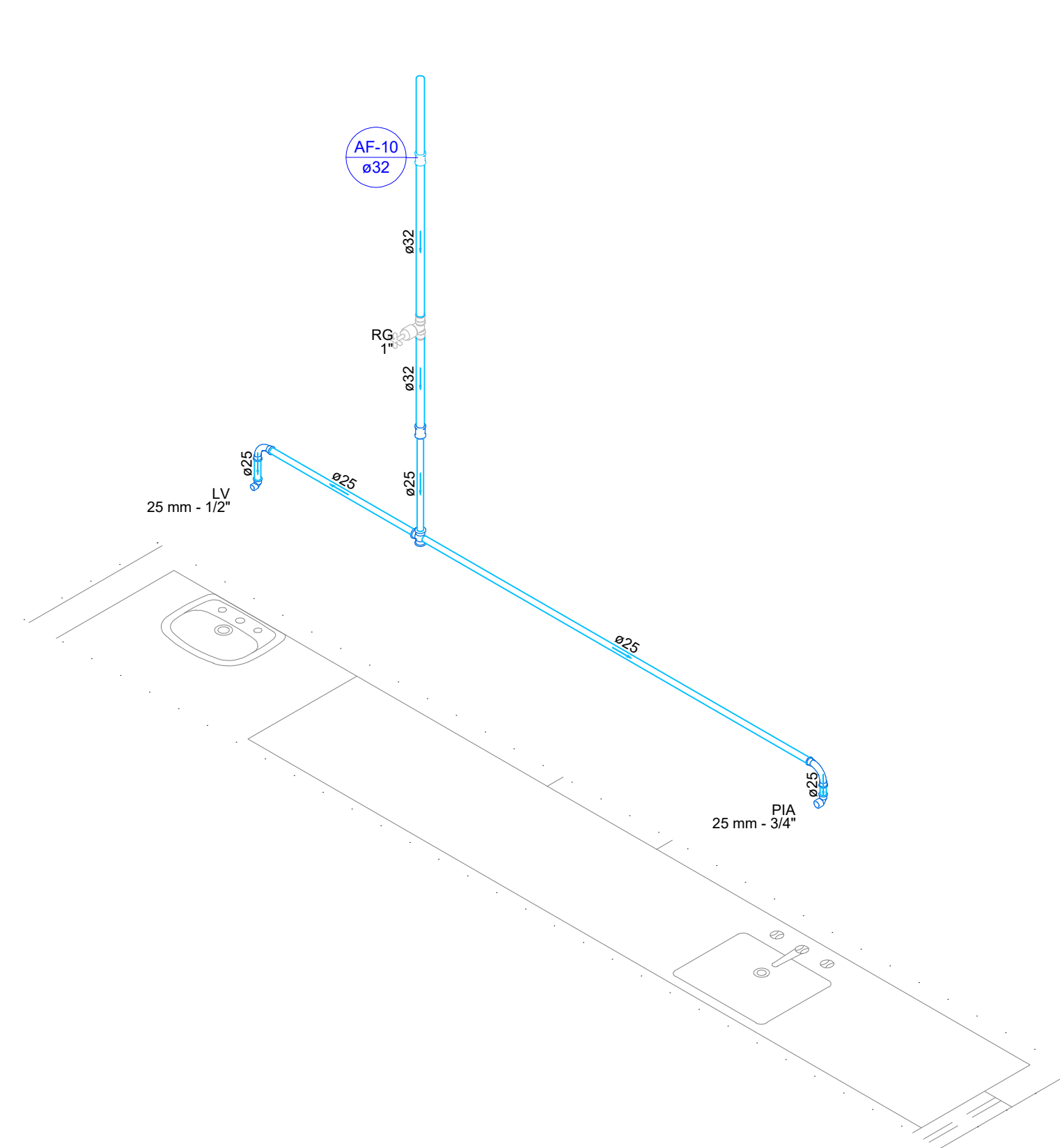

Detalhe HID-11  
Escala 1:25

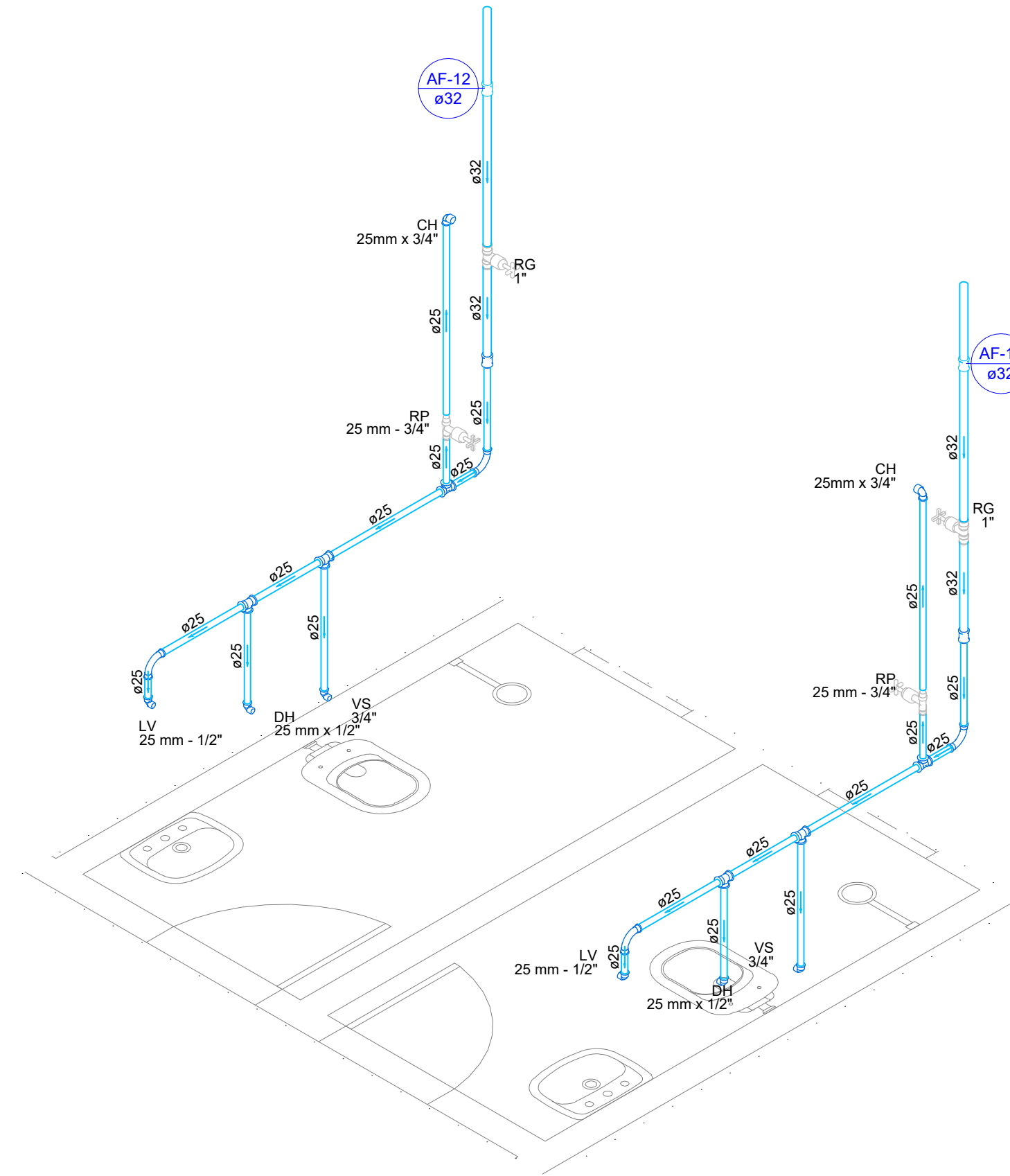

Detalhe HID-13  
Escala 1:25

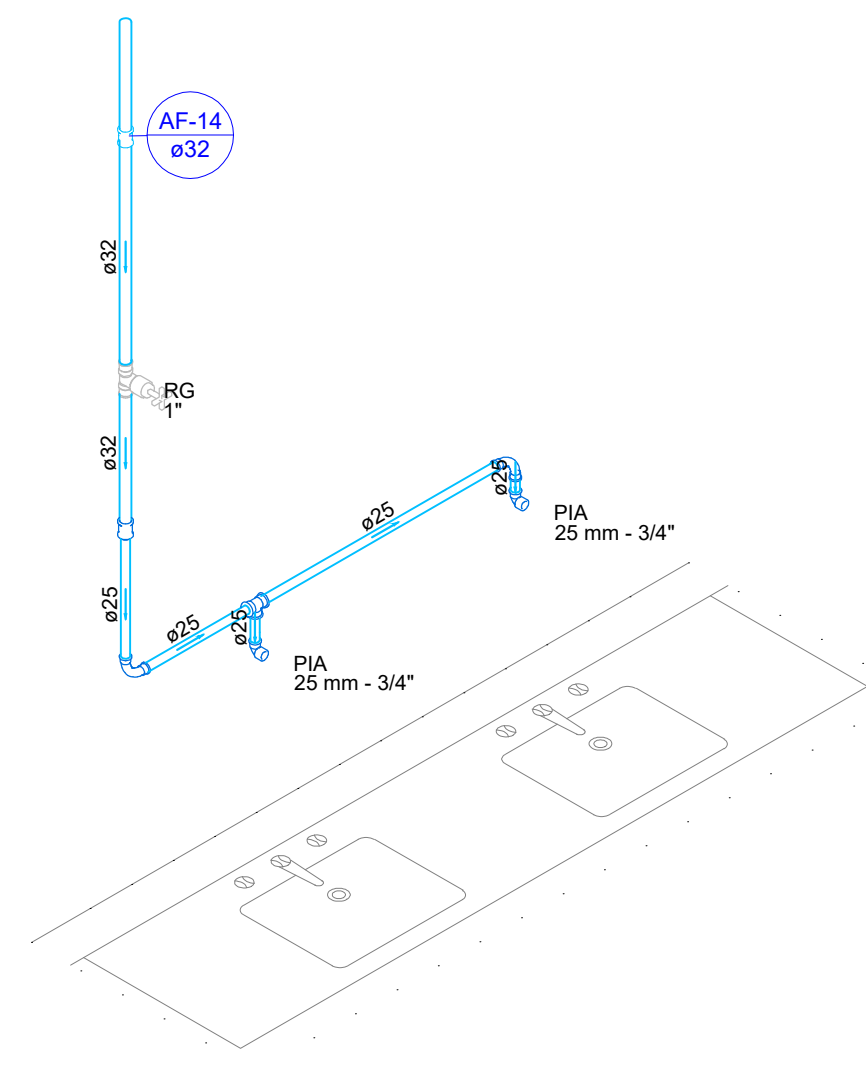

Detalhe HID-12  
Escala 1:25

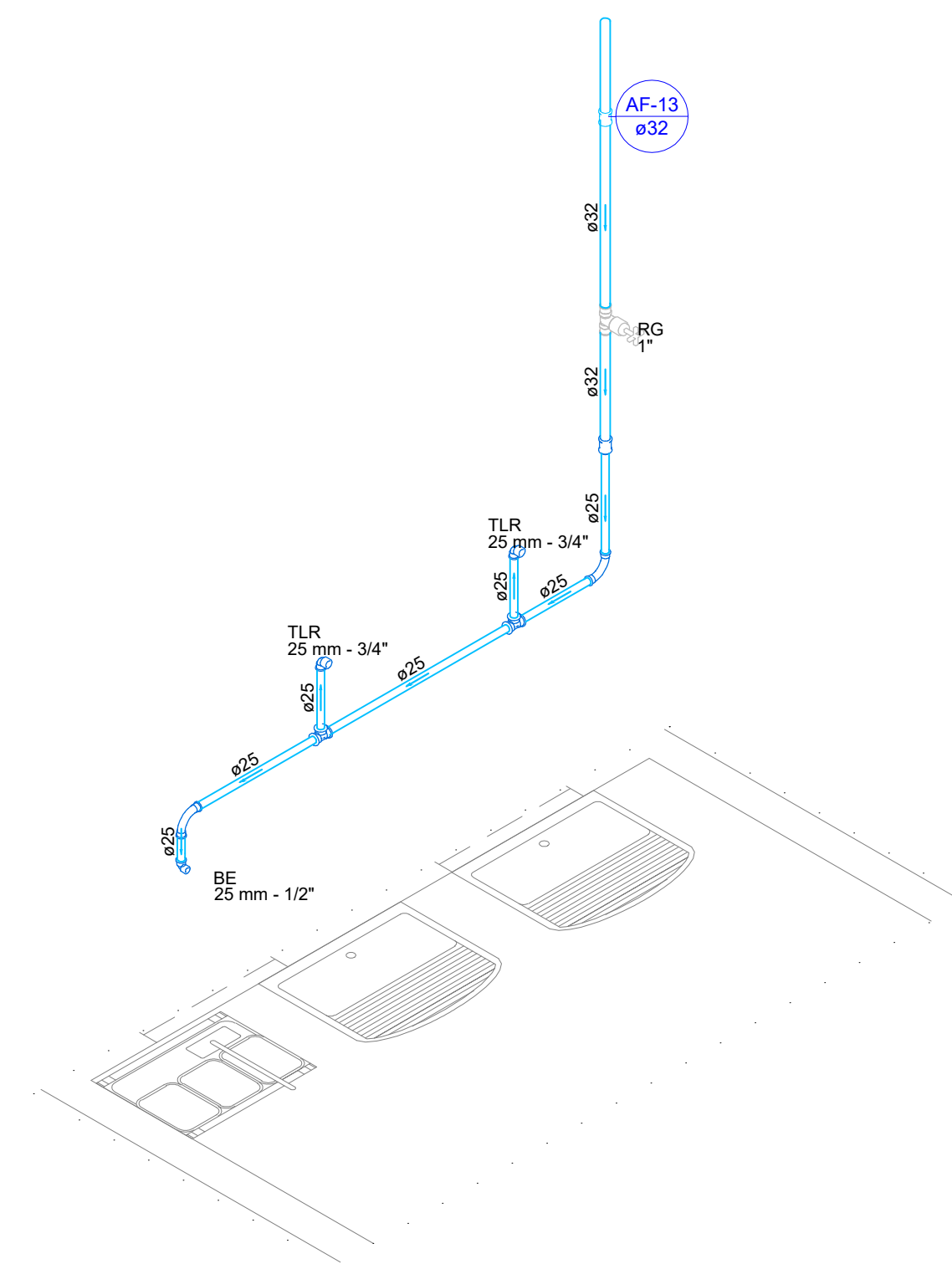

Detalhe HID-14  
Escala 1:25

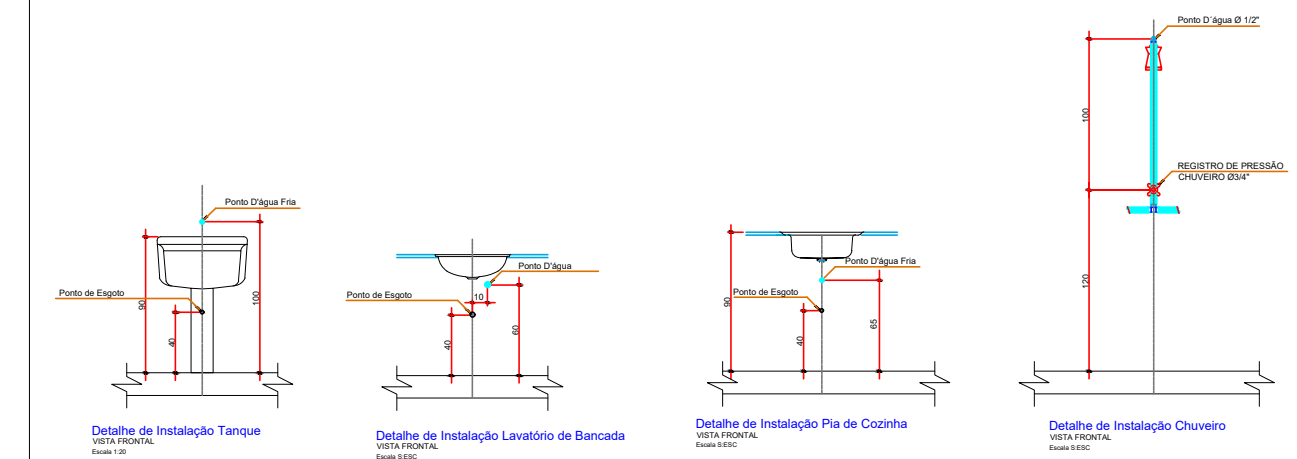
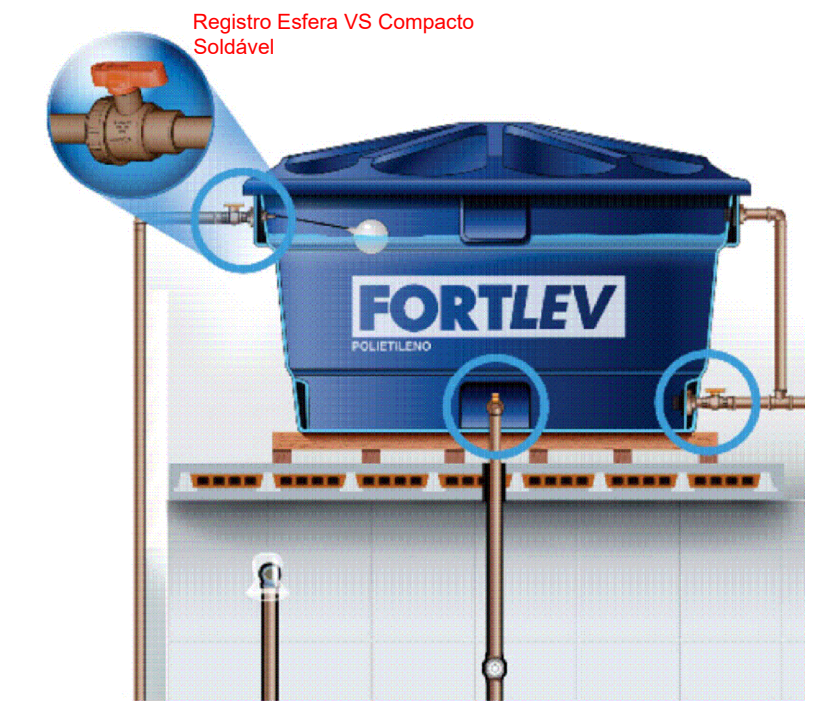

PROPRIETÁRIO

ARQUITETO

ARQUITETO

CALCULO

CONSTRUÇÃO

CREA

SAÚDE

APROVO PM -

Nº	DATA	REVISÃO	DESENHO	APROVAÇÃO
02				
01				



AV. PREFEITO GUIDO OSTERNO, S/N  
CENTRO | MARCO - CE | 82950-000  
88 3664.1210 | 88 3664.1415  
www.marco.ce.gov.br  
CNPJ: 07.566.516/0001-47

UBS SANTA ROSA

MUNICÍPIO: MUNICÍPIO DE MARCO - CE

ENDEREÇO DA OBRA: SEDE DO MUNICÍPIO

CONTEÚDO: PROJETO EXECUTIVO HIDROSSANITÁRIO

SANITÁRIO

ESCALA PRANCHA:	DESENHO:	PRANCHA:
1/50	SECRETARIA DE INFRAESTRUTURA DATA: OUT / 2023	<b>05/05</b>