

01 Planta c/ Layout
Escala 1:75

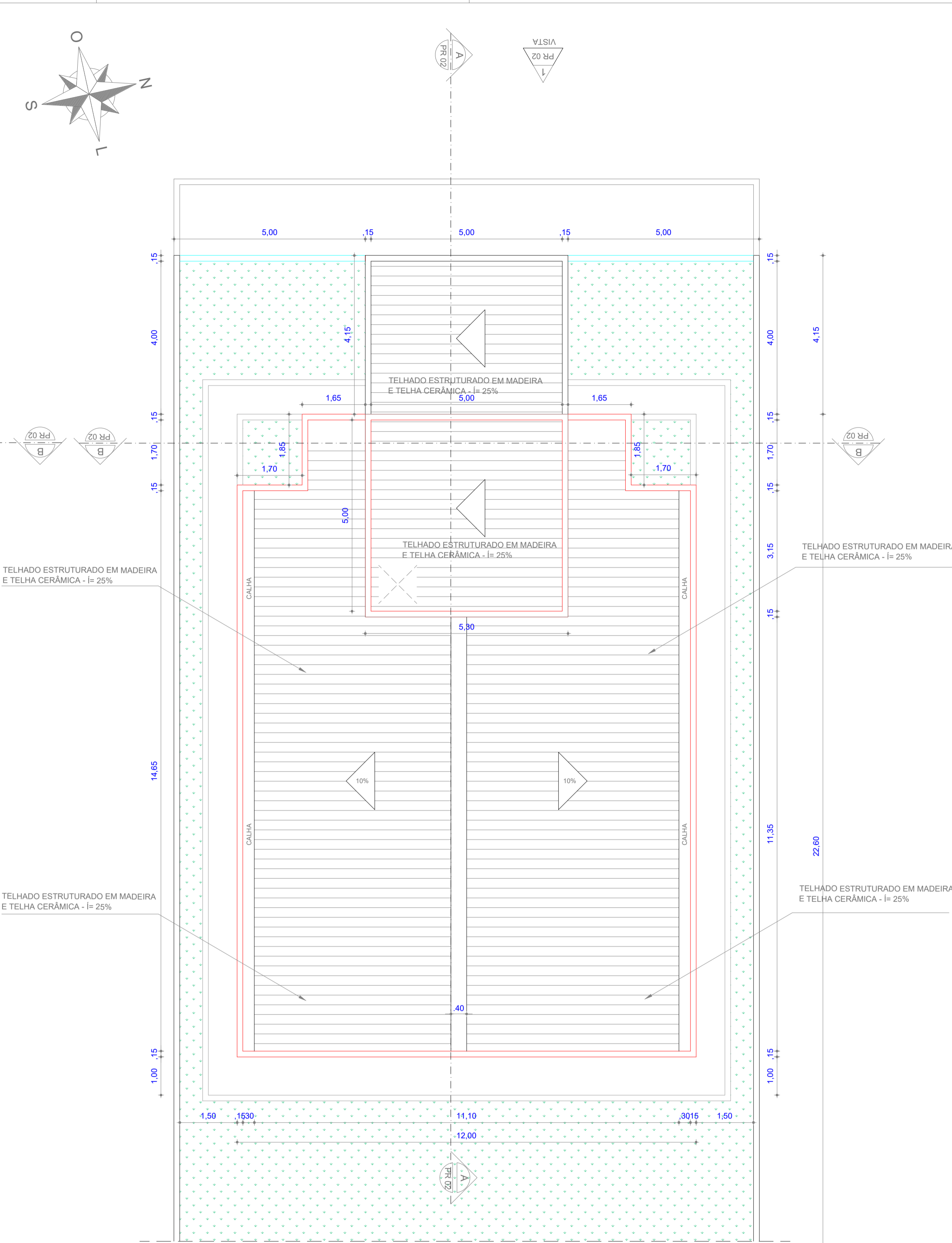

02 Planta Cobertura
Escala 1:75

QUADRO DE ESQUADRIAS						
CÓDIGO	LARG (m)	ALT (m)	PEIT (m)	TIPO	QUANT.	DESCRIÇÃO
PORTAS						
P0	0.60	2.10	---	ABRIR	02	PORTA EM MDF NAVAL NA COR BRANCA
P1	0.80	2.10	---	ABRIR	05	
P2	0.90	2.10	---	ABRIR	06	
P3	2.00	2.50	---	CORRER	01	PORTA EM VIDRO TEMPERADO INCOLOR10MM - DUAS FOLHAS
JANELAS						
J0	0.60	0.40	1.70	BASCULANTE	02	JANELA DE VIDRO 4mm ESTRUTURADA EM ALUMINIO NA COR BRANCA C/ SISTEMA DE REGULAGEM INTERNA
J1	1.00	0.50	1.60	CORRER	02	
J2	1.50	0.50	1.60	CORRER	12	
J3	1.00	1.10	1.00	CORRER	01	JANELA DE VIDRO 4mm ESTRUTURADA EM ALUMINIO NA COR BRANCA
PORTÃO						
G1	3.00	2.30	---	CORRER	01	PORTÃO EM TUBO GALVANIZADO, TELA METÁLICA, 01 FL, PINTADA NA COR BRANCA
G2	0.90	2.10	---	ABRIR	01	

QUADRO DE ESPECIFICAÇÕES	
PISO	TETO
<ol style="list-style-type: none"> PISO ELIZABETH POLAR BEGE (61x61cm) OU SIMILAR BLOCO INTERTRAVADO DE CONCRETO - MODELO: BLOCO RETANGULAR COM LARGURA 10cm, COMPRIMENTO 20cm E ESPESSURA 4cm, NA COR CINZA CLARO, ASSENTADO CONFORME CADERNO DE ENCARGOS E PAGINAÇÃO. GRAMA EM BATATAIS. 	<ol style="list-style-type: none"> LAJE EMASSADA E PINTADA COM LATEX PVA BRANCO NEVE. REF.: CORAL OU SIMILAR.
PAREDE	
<ol style="list-style-type: none"> REVESTIMENTO ELIZABETH POLAR BEGE (61x61cm) OU SIMILAR ATÉ ALTURA H=1,22m E PINTURA EM TEXTURA ACRÍLICA SOBRE O REBOCO NA COR BRANCO GELO ATÉ O TETO. REF.: FORTCOLOR OU SIMILAR REVESTIMENTO ELIZABETH POLAR BEGE (61x61cm) OU SIMILAR DO PISO AO TETO REVESTIMENTO EM PASTILHA JATOBÁ DESIGN JC1721 VERDE PALMEIRA OU SIMILAR TEXTURA ACRÍLICA SOBRE O REBOCO NA COR BRANCO GELO. REF.: FORTCOLOR OU SIMILAR 	

QUADROS DE ÁREAS	
ÁREA CONSTRUÍDA TOTAL	A= 217,30m²
ÁREA COBERTA TOTAL	A=217,30m²
ÁREA TERRENO	A= 753,53m²
ÁREA OCUPADA (PROJEÇÃO HORIZONTAL)	A= 217,30m²

INDICADORES DE USO DO SOLO	
TAXA DE OCUPAÇÃO	PROPOSTO 28,88%
ÍNDICE DE APROVEITAMENTO	0,28
TAXA DE PERMEABILIDADE	71,12%
ALTURA MÁXIMA	6,29 m
RECUOS FRONTAL E DE FUNDOS	0,00 m E 22,35 m
RECUOS LATERAIS	1,50 m E 1,50 m

PROPRIETÁRIO	CREA
ARQUITETO	
ARQUITETO	
CALCULO	SAÚDE
CONSTRUÇÃO	
APROVO PM -	

02				
01				
Nº	DATA	REVISÃO	DESENHO	APROVAÇÃO
PROJETO: UNIDADE BÁSICA DE SAÚDE - MARIA ALTAIR LINHARES				
MUNICÍPIO: MUNICÍPIO DE MARCO - CE				
ENDEREÇO DA OBRA: RUA GERALDO BASTOS OSTERNO, SN, SANTA ROSA, MARCO - CEARÁ				
CONTEÚDO: PROJETO EXECUTIVO				
PLANTA C/ LAYOUT PLANTA COBERTURA				
<small>AV. PREFEITO GUIDO OSTERNO, S/N CENTRO MARCO - CE 63260-000 88 3664.1210 88 3664.1415 www.marco.ce.gov.br CNPJ: 07.566.516/0001-47</small>				



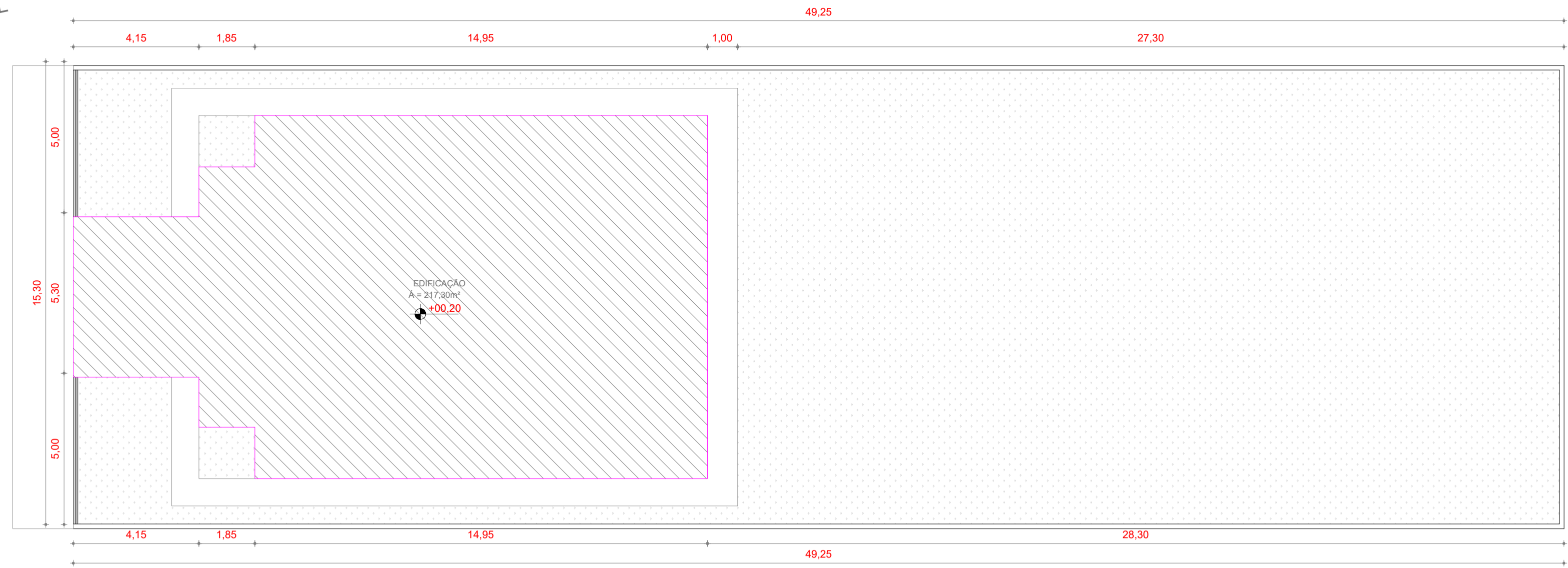
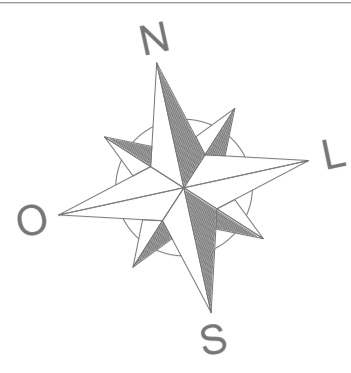

01 Implantação
Escala 1:125

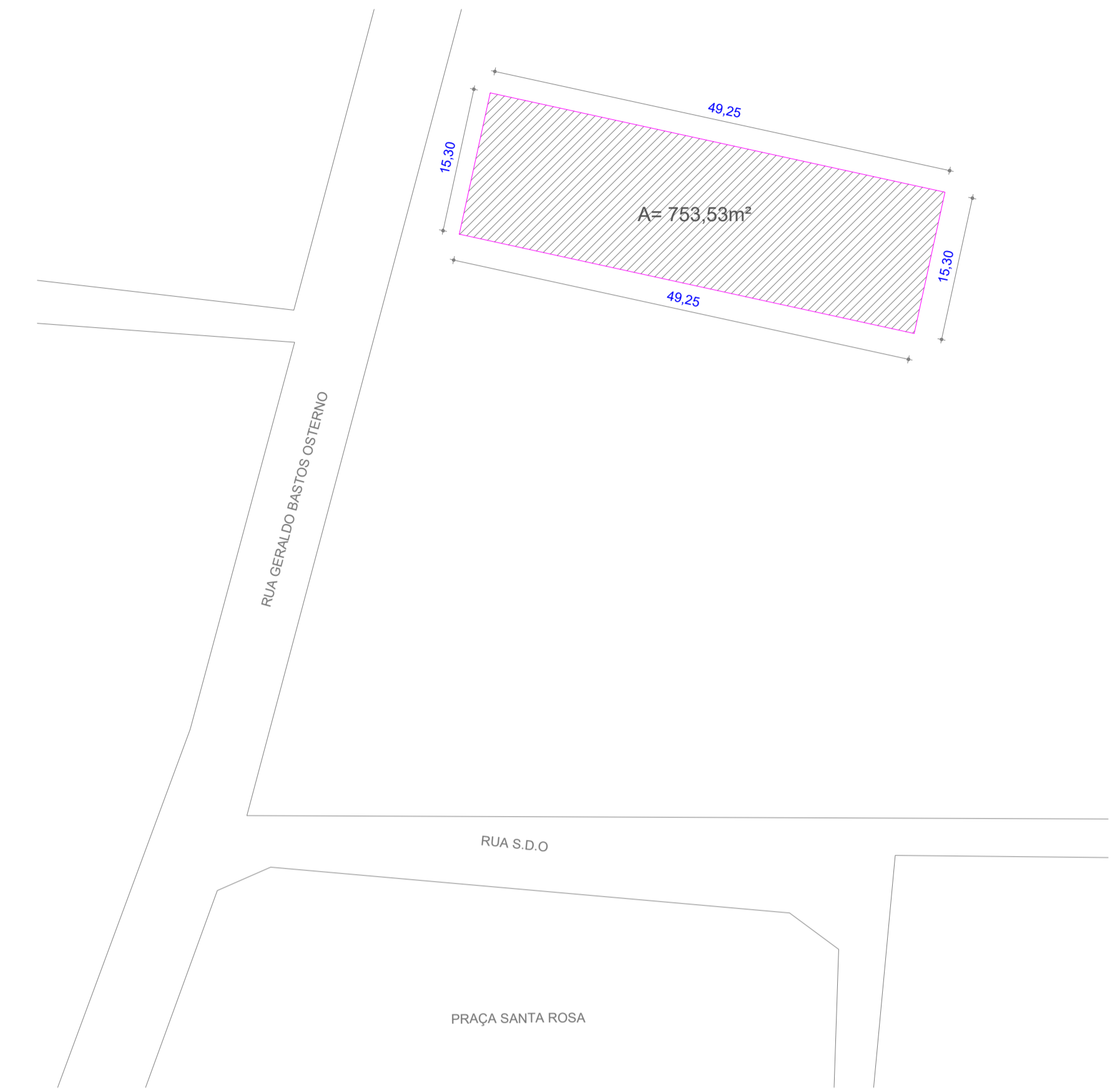

03 Planta Situação
Escala 1:500

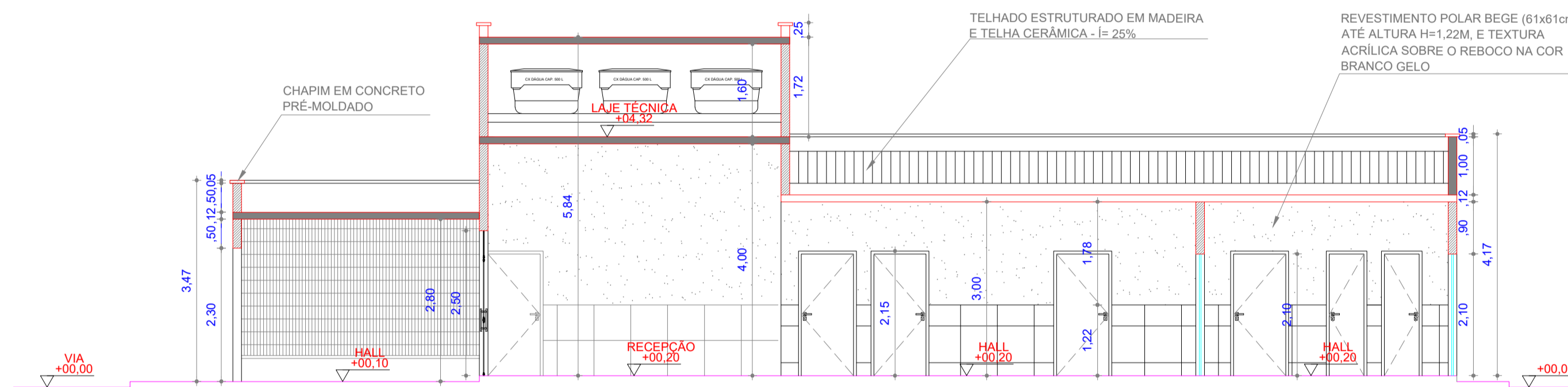

02 Corte AA
Escala 1:75

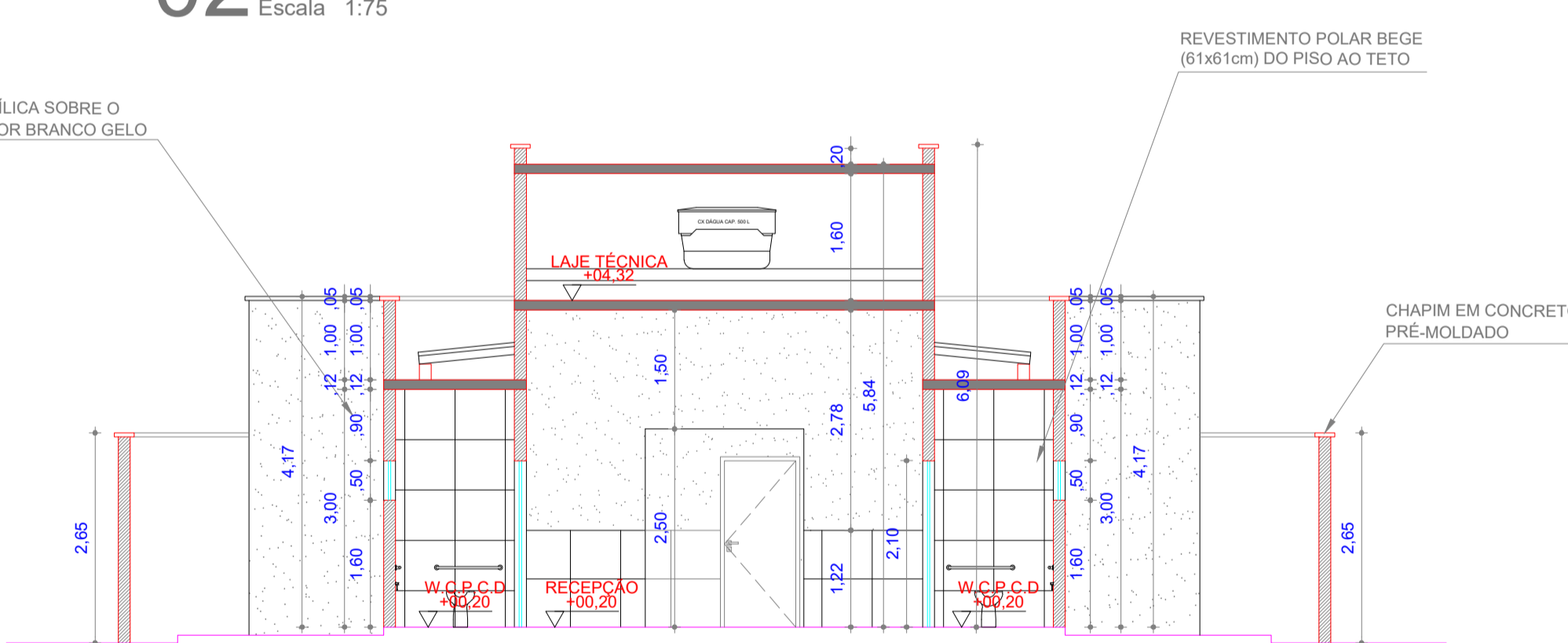

04 Corte BB
Escala 1:75

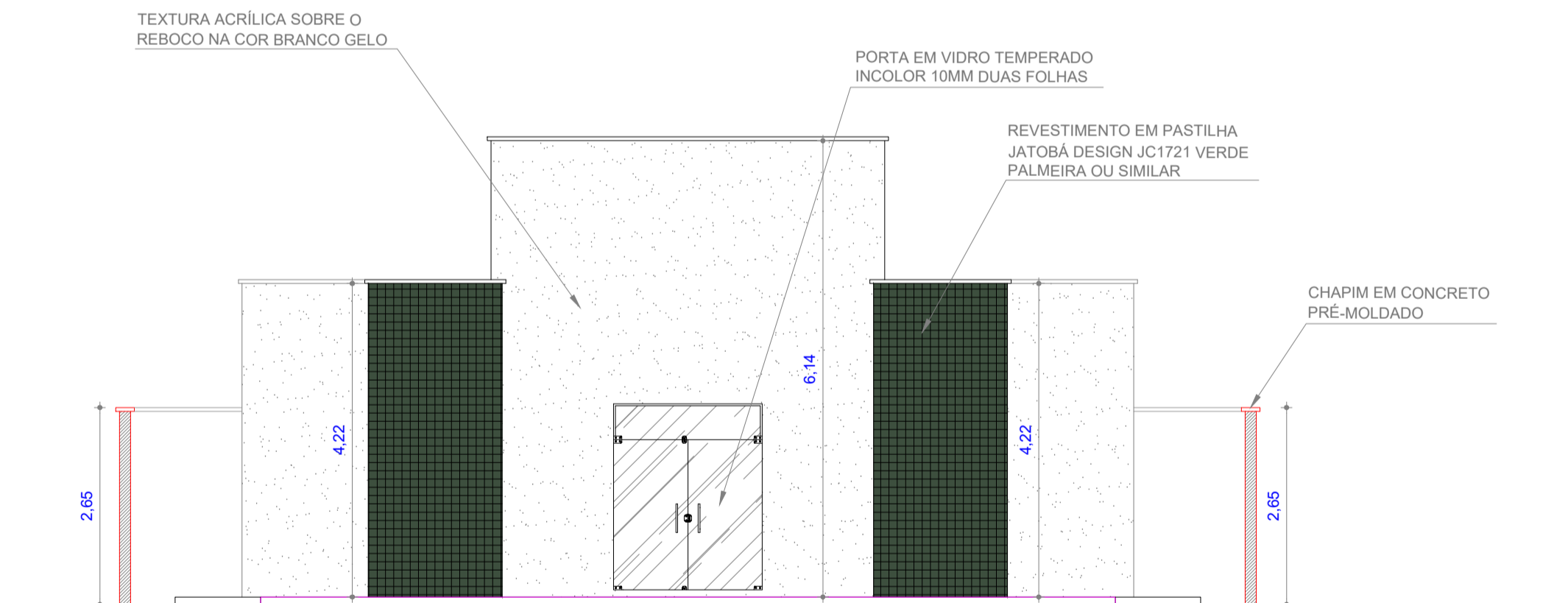

05 Vista s/ Muro
Escala 1:75

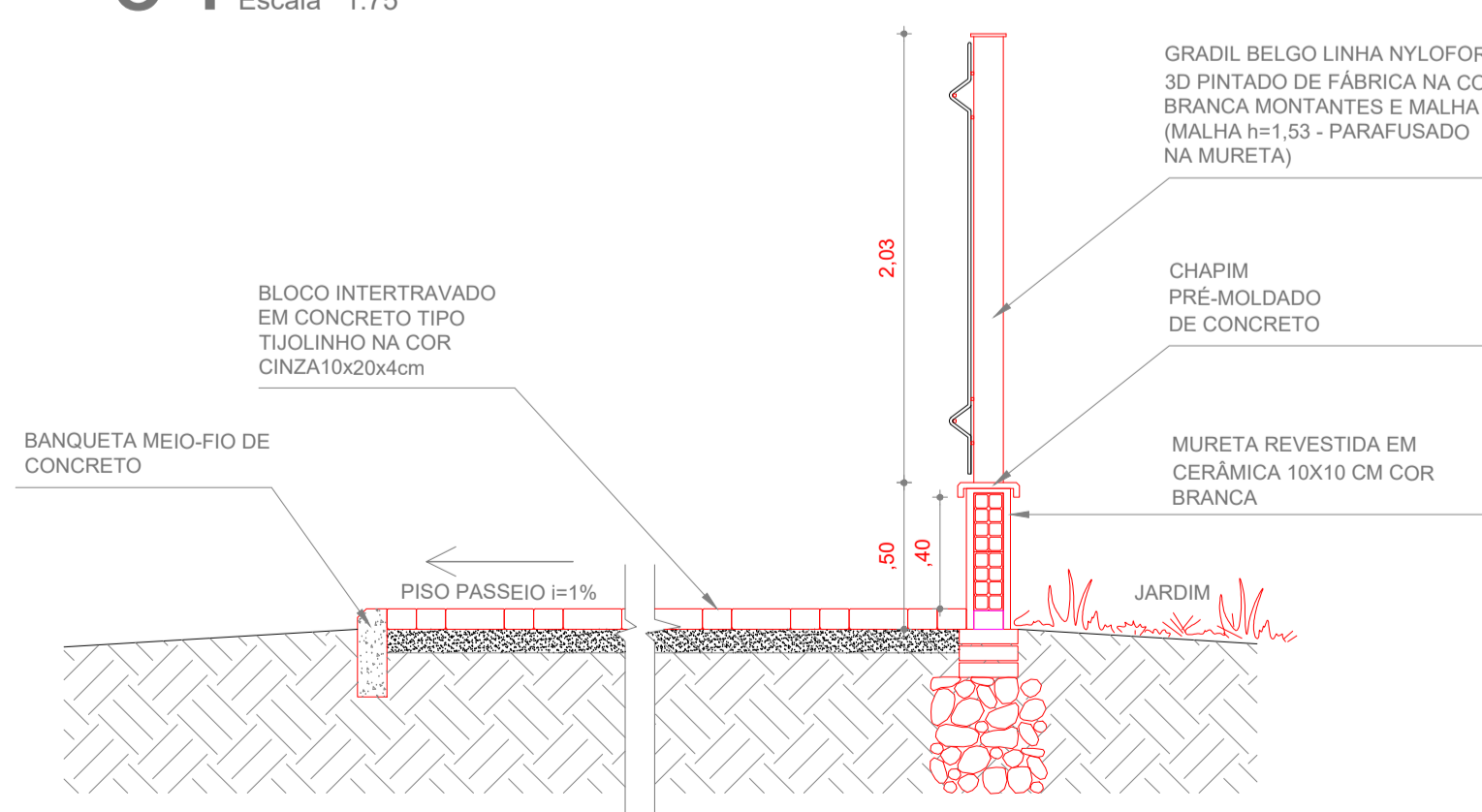

06 Det. 01 - Mureta/Passeio
Escala 1:25

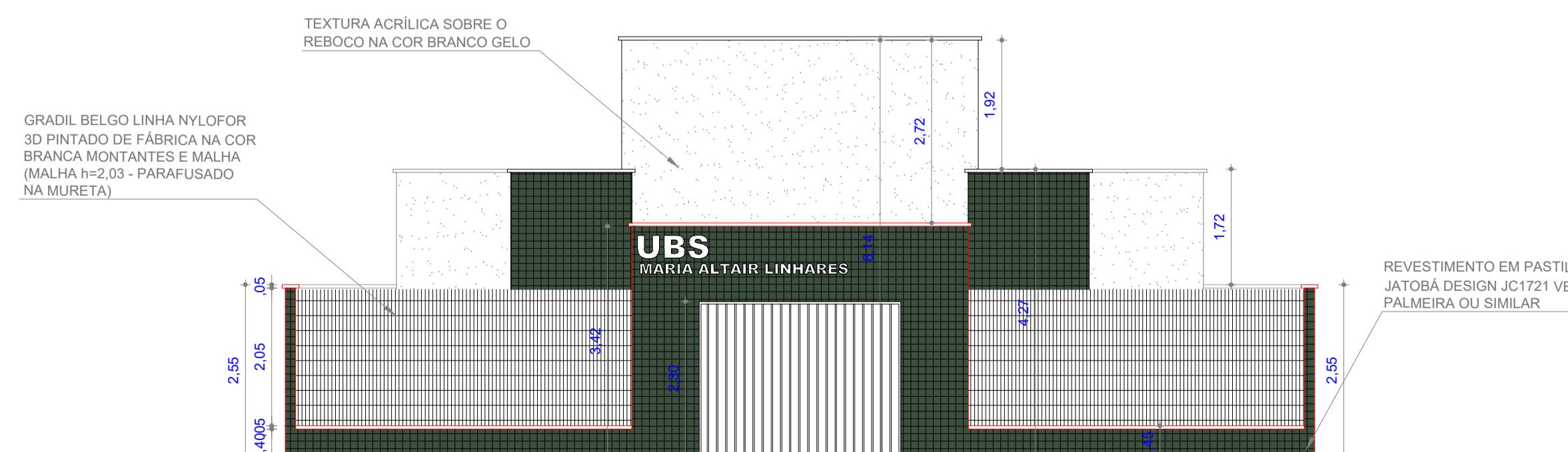

07 Vista s/ Muro
Escala 1:75

PROPRIETÁRIO	CREA		
ARQUITETO			
ARQUITETO	SAÚDE		
CALCULO			
CONSTRUÇÃO			
APROVO PM -			
02			
01			
Nº	DATA	REVISÃO	DESENHO APROVAÇÃO
PROJETO: UNIDADE BÁSICA DE SAÚDE - MARIA ALTAIR LINHARES MUNICÍPIO: MUNICÍPIO DE MARCO - CE ENDEREÇO DA OBRA: RUA GERALDO BASTOS OSTERNO, SN, SANTA ROSA, MARCO - CEARÁ CONTEÚDO: PROJETO EXECUTIVO IMPLANTAÇÃO PLANTA DE SITUAÇÃO CORTES VISTAS			
ESCALA PRANCHA:	INDICADA	DESENHO:	SECRETARIA DE INFRAESTRUTURA
		DATA:	ABRIL/2024
		PRANCHA:	02/02



AV. PREFEITO GUIDO OSTERNO, S/N
CENTRO I MARCO - CE 63260-000
88 3664.1210 | 88 3664.1415
WWW.MARCO.CE.GOV.BR
CNPJ: 07.566.516/0001-47